2026
12月号

だん暖たてやま



MITSUI OCEAN SAKURA

館山港に初寄港

創志学園グループと館山市及び館山市教育委員会との教育連携協定締結記念イベント「第３回教育フォーラム」が開催

本年８月26日（水）に創志学園グループと教育連携協定を締結したことを記念し、10月24日（土）に「第3回教育フォーラム」が千葉県南総文化ホールで開催されました。

“2時間ドラマの帝王”の肩書きを持ち、学校法人村田学園 広尾学園小石川の大橋節子理事長と親交のある、俳優の船越英一郎氏を講師に迎え、ご自身の経験を交え、どのような状況においても、相手を心から思いやり、感謝を伝えて生きていくことの大切さについて、ご講演をいただきました。



講演
テーマ
「わるくても感謝～感謝が夢を紡ぐ～」
講師
船越　英一郎　氏



講演後には、船越英一郎氏、大橋節子理事長、森正一市長の三者によるトークセッションが行われました。

トークセッション
テーマ
「わるくても感謝
～人を想う力と未来へ紡ぐ夢～」
登壇者
船越　英一郎　氏（俳優）
大橋　節子　氏（学校法人村田学園　広尾学園小石川　理事長）
森　正一（館山市長）



また、講演の前には、オープニングパフォーマンスとして、地元で活躍する「なないろダンスサークル」の子どもたち総勢84名による、元気あふれる素晴らしいパフォーマンスが披露され、会場を大いに盛り上げてくれました。



春は 高速ジェット船で GO!!

令和9年 2/6（土）～4/4（日）

高速ジェット船「セブンアイランド」
“渚の駅”たてやまを拠点に運航

問合せ／東海汽船（株）お客様センター
（℡ 03 － 5472 － 9999）9:30 ～ 18:00
※土日祝日・年末年始含む
観光みなと課（℡ 22 － 3606）

きっぷ・ツアー等詳細についてはこちら
◆詳細ページは 12 月上旬頃から順次公開されます

外部サイト

運航ダイヤ

◆ 2/6（土）～ 3/22（月）のうち平日　時刻表
※ 2/17、3/3、3/10、3/17 を除く

大島行き			東京行き		
東京	発	8:10	大島	発	15:15
館山	着	9:25	館山	着	16:10
	発	9:35		発	16:15
大島	着	10:30	東京	着	17:30

運航期間：2/6（土）～ 3/22（月）のうち土休日　時刻表

大島行き			東京行き（午前便）新設			東京行き（午後便）		
東京	発	8:10	大島	発	10:50	大島	発	15:15
館山	着	9:25	館山	着	11:40	館山	着	16:10
	発	9:35		発	11:45		発	16:15
大島	着	10:30	東京	着	13:00	東京	着	17:30

運航期間：3/ 23（火）～4/ 4（日）　時刻表

大島行き			東京行き（午前便）新設			東京行き（午後便）		
東京	発	8:10	大島	発	10:50	大島	発	15:15
館山	着	9:25	館山	着	11:40	館山	着	16:10
	発	9:35		発	11:45		発	16:15
大島	着	10:30	東京	着	13:00	東京	着	17:30

申込み・問合せ／出発日の 2 か月前から販売開始	
コスモ観光（株）	23 － 7353
（株）ジェットストリームトラベル	22 － 5936
日東交通（株）館山営業所	29 － 7782
房日観光	25 － 5505

運航日：2/17（水）、3/3（水）、
3/10（水）、3/17（水）　時刻表

大島行き			東京行き		
東京	発	8:10	神津島	発	13:25
館山	着	9:25	式根島	着	13:50
	発	9:35		発	13:55
大島	着	10:30	新島	着	14:05
	発	10:40		発	14:10
利島	着	11:09	利島	着	14:34
	発	11:10		発	14:35
新島	着	11:35	大島	着	15:05
	発	11:40		発	15:15
式根島	着	11:55	館山	着	16:10
	発	12:00		発	16:15
神津島	着	12:25	東京	着	17:30

館山市表彰式



市政の振興と発展のために、各分野でご活躍された方々を表彰する「館山市表彰式」が11月3日、南総文化ホールで行われました。

受賞された24名・8団体は表のとおりです。

問合せ／秘書広報室
（℡22－3122）





受賞者を代表して、望月よし子さんから、「消防、社会福祉、善行などそれぞれ分野は異なっていますが、愛する館山のために微力ながらも貢献しようと今日に至りました。このように受賞できたのは、多くの方々のご指導の賜物と、心から感謝しています。」と謝辞が述べられました。

功労表彰　多年にわたり、市の特別職として在職　敬称略

氏　名	主な公職など	氏　名	主な公職など
安部　智彦	館山市消防団員	鈴木　義則	館山市消防団員
飯沼　恵一	館山市消防団員	鈴木　良平	館山市消防団員
石井　康一	館山市消防団員	田邉　幸夫	館山市消防団員
岩﨑　圭太	館山市消防団員	寺田　圭佑	館山市消防団員　ほか
太田　健二郎	館山市消防団員	古屋　英児	館山市消防団員
岡部　友洋	館山市消防団員	望月　大輝	館山市消防団員　ほか
亀田　直樹	館山市消防団員　ほか	望月　よし子	民生児童委員　ほか
川名　拓	館山市消防団員	安田　邦春	館山市消防団員　ほか
黒川　隆之	館山市消防団員	山口　千鶴	主任児童委員　ほか
小柴　正輝	館山市消防団員	大原　信之	明るい選挙推進員
小峰　恭子	主任児童委員　ほか	嶋野　春夫	明るい選挙推進員
鈴木　健一	館山市青少年相談員　ほか		

善行表彰　市の公益のための寄附（順不同）　敬称略

個　人	竹下　和弘	
団　体	アメリカン電機株式会社	エネグローバル株式会社
	安房運輸グループ 株式会社安房綜合サービス	株式会社合同資源
	株式会社伊藤園	学校法人 千葉工業大学
	株式会社エール・クリエート	株式会社富澤商店

みんなの笑顔と元気でつないだ10年

「元気がでる体操教室」10周年記念表彰式



市内各地で健康づくりと仲間づくりの場として親しまれている「元気がでる体操教室」が10周年を迎えました。9月28日（月）に記念表彰式を開催しました。式典では、10周年を迎えた15教室が表彰され、初期から関わる楠の木会の金子さんから参加者代表挨拶をいただきました。当日は65名の皆さんが参加し、これまでの歩みを祝い、交流を深めました。

後半のレクリエーションでは、高橋理学療法士によるパネル体操の復習や職員による脳トレが行われました。会場は温かい一体感に包まれ、参加者からは「他の教室の活動を知り、大変参考になった」との声が聞かれました。一方で、「まだ参加していない地域の高齢者の方々に、どうやったら来てもらえるか」という今後の広がりにつながる意見も多く聞かれました。

「元気がでる体操教室」はこれからも皆さんの元気を笑顔が集まる場所を目指していきます。お近くの教室を見学してみませんか？各教室の開催日時や場所、参加方法については、高齢者福祉課まで連絡してください。

問合せ／高齢者福祉課（℡29－5386）

元気がでる体操教室一覧　👑マークが10周年を迎えた表彰団体です

地区	教室名
館山地区	👑楠の木会
	👑ロコモサークル
	👑一水会
	👑宮城健康なかま
	井戸端体操
	真倉あゆみ会
	上町体操サロン
	上須賀いきいきサロン
北条地区	👑もみじクラブ
	長須賀いきいき体操
那古地区	👑川崎町内和気あいあいクラブ
	正木げんき会
船形地区	👑船形ふれあい健康クラブ
神戸地区	神戸げんきクラブ
富崎地区	こぶしの会

地区	教室名
西岬地区	香楽サロン
豊房地区	👑健康山荻21
	👑ハッピーサロン古茂口
	ゆうゆうサロン西長田
	👑大戸やまゆりの会
	👑旧健康すみれ会（有志）
	👑神余チェリー
館野地区	👑大網ふじみ会
	腰越ニコニコ元気会
	安布里だんだん青空クラブ
九重地区	👑二子げんきかい
	👑江田にこにこ会
	大井スマイルクラブ
	薗　ひだまり会
広域	リフレッシュ27

避難広報

防災庁から緊急要請　備蓄の確認を！

令和８年11月２日新たに「防災庁」が発足されました。防災庁は、以前から推奨されてきた“備え”について改めて呼びかけています。

飲料水、保存食、非常用トイレなど最低３日分、できれば１週間分の備蓄を準備しましょう。

考えようペット防災

問合せ／危機管理課（℡ 22 － 3442）

市の避難所では、ペット同行避難という形で、ペットの受入を行っています。災害発生時、「ペットがいるから…」という理由で避難をためらうことなく、危険な場所にいる場合は必ず一緒に避難をしましょう。

※「ペット同行避難」とは、災害発生時にペットと一緒に避難することです。
ペットは渡り廊下やテラスなどで待機し、人と同じスペースでは生活できません。

Point 01 日頃から健康管理としつけを行いましょう

突然の災害は、人間だけではなく動物にも大きなストレスとなります。慣れていない避難所でペットが興奮しないよう、日頃からのしつけが大切です。

□ケージやキャリーに入る練習をしておく
□噛みつき防止や基本的なしつけ
□不必要に吠えない
□トイレを決められた場所でする



Point 02 災害用品の準備



避難所にペット専用の備蓄食料や薬はありません。ペットの防災用品を準備しておきましょう。

□「薬」や「療養食」
□フード＆水（最低５日分を目安に）
□ケージ、キャリーバッグ、首輪、リード
□トイレ用品（シート、猫砂、新聞紙等）
□動物の情報（写真や健康記録）
□予備の食器、嗜好品、ガムテープ（補修等にあると便利）など

Point 03 避難所でのペットの世話



ペットの排泄物の始末や飼育環境を清潔に保つなど、ペットの世話は、飼い主が責任をもって行いましょう。





ペット同行避難に関する詳細＞＞＞



避難行動要支援者名簿登録制度

問合せ／社会福祉課（℡ 22 － 3213）

災害発生時、高齢者や障害のある方など、ご自身や家族等の力だけでは避難が困難で支援が必要な方々がいます。

市では、災害時に避難支援などを必要とする方を把握するため、「避難行動要支援者名簿」を作り、町内会や民生委員、消防団などの避難支援等関係者と情報を共有し、地域の支え合い、助け合いによる避難支援の仕組みづくりを進めています。今年度、新たに対象となる方へ申請（同意）書を発送しました。

「避難行動要支援対象者」とは

災害発生時に自力での避難が難しく、避難支援が必要な方です。

市では次のいずれかに該当する方を対象としています。

① 65 歳以上の単身世帯かつ介護保険の要介護認定を受けている方

② 65 歳以上の高齢者のみ世帯かつ介護保険の要介護認定を受けている方

③介護保険における要介護度 3 以上の認定を受けている方

④身体障害者手帳 1 級または 2 級をお持ちの方のうち、肢体不自由、運動機能障害、呼吸器障害、視覚障害または聴覚障害の方

⑤療育手帳Ⓐまたは A 判定を受けている方

⑥精神障害者保健福祉手帳 1 級をお持ちの方

⑦市の関係部署が支援の必要性を認める方

⑧その他、特別な事情で避難支援を希望する方

館山市

⑧の方には通知が届かないため、特別な事情により避難支援を希望する場合は社会福祉課へ相談してください。

名簿情報の提供先

消防署、警察署、民生委員・児童委員、
社会福祉協議会、消防団、町内会　など

名簿に記載される情報

◆氏名　◆生年月日　◆性別

◆住所（または居所）　◆電話番号

◆ FAX 番号

◆登録事由（支援を必要とする理由）

◆名簿の外部提供についての同意の有無

◆その他市長が特に必要と認める事項

※障害等の種別や内容は記載していません。

申請方法

登録申請（同意）書を記入の上、郵送または受付窓口に提出してください。

申請（同意）書は対象となる方へ発送したほか、市ホームページからダウンロードができます。

※既に名簿登録に同意されている方で、施設への入所や転居など状況が変化した場合は連絡してください。

提出期限／ 12/25（金）
※期限後も随時受け付けますが、共有するまでに時間を要する場合があります。

受付窓口／社会福祉課、危機管理課、高齢者福祉課、健康課

提出・問合せ／〒 294-8601　北条 1145-1
社会福祉課（℡ 22 － 3213）

令和9年1月1日から パートナーシップ・ファミリーシップ届出制度が始まります

パートナーシップ・ファミリーシップ届出制度って？

婚姻関係にあれば受けられる支援やサービスも、同性カップルや事実婚の皆さんは「家族」と認められずに利用できないことがありました。

そこで「婚姻に相当する関係にある」と市に届け出た方に「届出証明カード」を交付します。行政手続きや各種サービスの利用時にカードを提示することで、手続きがスムーズになるなど、暮らしの「困った」を少しでも減らすことを目指します。

家族の形や生き方の多様性を認め合い、誰もが自分らしく安心して暮らせる、思いやりのあるまちを一緒に築いていきましょう。

※カードを提示することで受けられる対応やサービスは、各機関・事業者の判断によります。
※本制度に法律上の効力はありません。

パートナーシップとは

お互いを人生のパートナーとして、日常生活の経済面、生活面、精神面において対等な立場で責任を持って協力し合うことを約束した関係です。

ファミリーシップとは

パートナーシップの関係にあるお二人と、子や親などが協力し合い、家族として生活する関係です。

市民・事業者の皆様へのお願い

この制度は、お互いを人生のパートナーや家族として支え合う方々が、安心して暮らせる地域づくりを目指すものです。制度の趣旨を十分ご理解いただき、ご協力くださいますようお願いいたします。

この制度を利用していることについて、**ご本人の同意なく第三者に知らせること（アウティング）は、絶対にしない**ようお願いします。

「届出証明カード」を提示することでできることの例

・県立病院等での面会や病状説明、治療の同意など
・身体障害者等に関わる自動車税（県税）の減免
※その他、市内の事業については現在調整中です。

対象者や届出の流れなどはこちらから

館山市

問合せ／地域づくり課（℡ 22 － 3142）

冬の交通安全運動

飲酒運転は絶対しない、させない、許さない

12/10(木)～12/19(土)

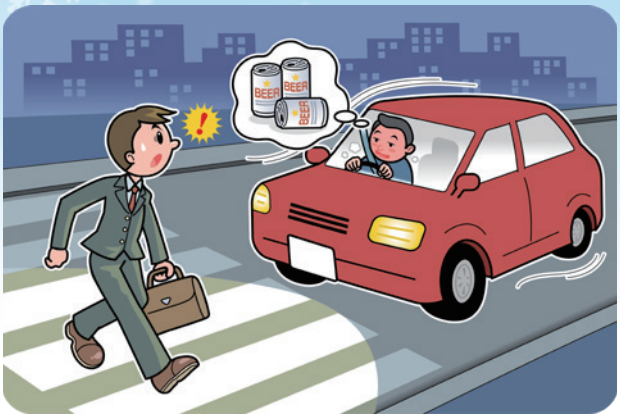

重点目標

1. 飲酒運転の根絶に向けた取組の推進
2. 夕暮れ・夜間・明け方における交通事故防止
3. 自転車の交通ルールの理解・遵守の徹底とヘルメットの着用促進

年末は、飲酒の機会が増え、飲酒運転や酒気帯び運転による交通事故の発生が懸念されます。さらに、この時期は日没が早く、日の出も遅いことから、夕暮れ・夜間・明け方の交通事故の増加も心配されます。

歩行や自転車に乗る際は、明るい色の服装や反射材を着用し、視認性を高めましょう。また、横断歩道を渡る際は、手を上げたり、ドライバーと目を合わせるなど、横断する意思を示しましょう。

問合せ／危機管理課（TEL 22 － 3442）

－ 市税納期限 －

【12/25(金)】

- ○ 固定資産税・都市計画税　第３期
- ○ 国民健康保険税　第６期
- ○ 介護保険料　第６期
- ○ 後期高齢者医療保険料　第６期

有料広告スペース
有料広告スペース
有料広告スペース
有料広告スペース
有料広告

これからも元気・健康でいられるように

予約不要！ 健幸サロン開催

問合せ／健康課（℡ 23 － 3113）

皆さんの健康づくりのため、気軽に利用できる測定機器などを用意しています。定期的に測定を行うことで、自分自身の変化を確認することができます。

また、測定結果はもちろん、健康について気になることを保健師に相談できます。



日時		場所	利用可能機器
12/11（金）	13:00 ～ 16:00	コミュニティセンター	血管年齢測定器、視機能トレーニング機、Nintendo Switch、体組成計、自動血圧計、握力計
12/25（金）			骨健康度測定器、視機能トレーニング機、Nintendo Switch、体組成計、自動血圧計、握力計

たてやま健幸ポイント対象事業です！

健幸サロンに参加すると、けんしんポイント・イベントポイントをそれぞれ１ポイント貯めることができます。
★「たてやま健幸ポイントカード」のある方は持参してください。

夜間HIV検査を実施（匿名・予約制）

安房保健所では、「夜間 HIV 検査」を実施します。梅毒やクラミジア等の性感染症も併せて検査することができます。【検査結果：12/21（月）】

日時／ 12/7（月） 17:00 ～ 18:00
場所／安房保健所（安房健康福祉センター）
料金／無料

検査内容／血液検査：HIV、梅毒、B 型肝炎、C 型肝炎
尿検査：クラミジア、淋菌
予約締切／ 12/4（金）
予約・問合せ／安房保健所健康生活支援課（℡ 22 － 4511）
※平日 9:00 ～ 17:00

歯周病検診は 12/31（木）まで！



歯周病は歯をなくす原因の第1位です。歯の健康のためにも、歯周病検診を受けましょう。

対象者／20・30・40・50・60・70歳の方（R9/4/1 時点での年齢）
※対象の方には受診券を送付済。
問合せ／健康課（℡ 23 － 3113）

【愛のかたち献血】

12/20（日） イオンタウン館山

10:00～12:15、13:30～15:30

問合せ／健康課（℡ 23 － 3113）

保育園・幼稚園・こども園のおともだちと一緒に遊ぼう！

同じ年ごろの友だちと一緒に、集団生活を体験しよう！子育ての悩みや園に関する心配事の相談にも応じます。

■ちびっ子デー

日時／下表参照　9:30から1時間程度
対象／幼稚園…2～5歳児のお子さん
　　保育園・こども園…0～5歳児のお子さん
持ち物／上靴（保護者の方はスリッパ等）、外靴、水筒、帽子
※気候等に合わせて準備をお願いします。
問合せ／各園（要予約）
※参加する場合は事前に問い合わせてください。
※各園への電話は、14:00以降にしてください。

園　名	電話番号	日　付	内　容
館野保育園	22－2722	12/16（水）	園庭で遊ぼう クリスマスの飾りを作ろう
九重こども園	22－9800	12/16（水）	お兄さんお姉さんと遊ぼう
船形こども園	27－2524	12/15（火）	クリスマスの飾りを作ろう
房南こども園	28－2431	12/15（火）	みんなで遊ぼう クリスマスの飾りを作ろう
館山幼稚園	22－0632	12/ 8（火）	お兄さんお姉さんの発表を見よう
那古幼稚園	27－4502	12/15（火）	園で遊ぼう クリスマス飾りを作ろう・読み聞かせ
豊房幼稚園	23－5841	12/15（火）	室内遊び・クリスマスの飾りを作ろう

園内では、お子さんから目を離さず、一緒にお過ごしください。

詳細は市ホームページを確認してください

館山市

妊娠・出産・育児について学びます
パパ友・ママ友 つくりませんか？

ファミリー学級 育児編



WEB予約はこちら

館山市

対　象／妊娠5～8か月の妊婦とその家族1名
場　所／コミュニティセンター　2階　第2集会室
日　時／12/13（日）9:00 ～ 12:00 ※受付8:45～
定　員／妊婦　12人　※付き添い1人まで
内　容／① 妊娠中から出産後の生活のイメージ
② 出産に向けた心と体の準備
③ 赤ちゃん人形で実習（着替え・沐浴など）
④「元気な広場」の見学
⑤ 参加者による座談会
持ち物／母子健康手帳、事前アンケート、筆記用具
申込締切／12/10（木）
申込み・問合せ／健康課（℡ 23 － 3113）

年末年始の市役所窓口・施設

12/28（月）～1/4（月）にかけての各施設などの休館日等は表のとおりです。 2026-2027

施設名		開設状況
市役所各窓口		12/29（火）～1/3（日）閉庁 休業中、出生・死亡・婚姻などの届出は、市役所1階で受け付けます。 マイナンバーカードの申請・受取やパスポート手続きはできません。 ※1/4（月）は窓口の混雑が予想されます。
市街地循環バス ※毎週日曜日と元日は運休		1/1（金・祝）、3（日）運休
ごみの収集		1/1（金・祝）～3（日）休み
ごみの持ち込み（清掃センター）		1/1（金・祝）～3（日）休所 12/29（火）、30（水）9:00～12:00、13:00～16:00 受入 12/31（木）9:00～12:00 受入 ※草木や畳など裁断が必要なごみは12/29（火）～1/3（日）の間受入不可
“渚の駅”たてやま	海のマルシェたてやま	12/31（木）～1/3（日）9:00～16:00 時短営業
	館山なぎさ食堂	通常営業 ※時間変更の可能性あり
	渚の博物館	12/28（月）～1/4（月）休館
	海辺の広場	12/28（月）～1/4（月）休館
博物館（本館）		12/28（月）～1/4（月）休館
館山城（八犬伝博物館） 問合せ／城山公園管理事務所（℡22－8854）		12/28（月）～31（木）、1/4（月）休館 1/1（金・祝）～3（日）10:30～16:00 開館（最終入館 15:30）
コミュニティセンター 地区公民館 菜の花・豊津ホール		12/29（火）～1/3（日）休館
図書館		12/28（月）～1/4（月）休館
元気な広場		12/29（火）～1/3（日）休館
赤山地下壕跡		休壕 ※壕内で一部崩落のため
福原有信グラウンド館山（市民運動場） 福原有信パーク館山（出野尾多目的広場） 市民体育館（館山中・西岬） 第一柔剣道場 弓道場、弓道遠的射場		12/29（火）～1/3（日）休所
ジビエ加工処理施設（館山ジビエセンター）		12/31（木）、1/1（金・祝）、3（日）休所
し尿の収集（環境保全協業組合）		12/29（火）～1/3（日）休所
水道（安房郡市広域市町村圏事務組合水道部）		12/29（火）～1/3（日）閉庁 漏水の場合は安房広域市町村圏事務組合水道部（℡29－3304）まで

情報公開制度 ～制度概要と開示の状況～

問合せ／総務課（TEL 22 － 3218）

この制度は、より開かれた市政を実現するために、市が保有する公文書を皆様からの請求に応じて開示する制度です。

開示請求の対象／職員が職務で作成・取得した文書・図面・電磁的記録で、組織的に用いるために保有しているもの。

手数料／1件につき300円

写しの交付／1枚につき10円、カラーの場合は30円

※その他の記録媒体へ複写する場合の費用は、問い合わせしてください。

▼令和7年度の状況

開示請求86件・処理した公文書193 件

※ひとつの請求で、複数の公文書が対象となる事例があったため、件数は一致しません。

【内訳】開示 58 件、部分開示 31 件、
非開示（文書不存在など）94 件、
取下げ 10 件、却下0件

※これらの決定に対して、不服があった場合に行われる審査請求は 11 件でした。

個人情報の保護



「個人情報の保護に関する法律」に基づき、職員が職務上作成・取得し、保有する自分の情報を見たり（開示請求）、誤りを訂正したり（訂正請求）、不適切な利用を停止したり（利用停止請求）することができます。

令和7年度は、開示請求が4件ありました。

有料広告スペース

有料広告スペース

有料広告スペース

有料広告

人事行政の運営等の状況

地方公務員法及び市条例に基づき、市の人事行政の運営等の状況を公表します。
これは、令和7年度における人事行政の運営について、任命権者（市長、教育委員会など）から報告を受けた状況を取りまとめたもので、市ホームページでも公表しています。
※各表とも、短時間勤務（再任用）職員は［ ］で外数で表示します。

館山市

1. 職員の任免及び職員数

▶ 採用・退職者数（令和7年度）

※短時間勤務（再任用）職員を含まない。

職種		一般行政職	技能労務職	保育士・幼稚園教諭	計
採用者数		28	1	4	33
退職者数	定年	5	0	0	5
	勧奨	3	1	0	4
	普通	12	0	1	13
	計	20	1	1	22

（単位：人）

▶ 部局別職員数

（R7.4.1 現在）

市　長	286［2］
教育委員会	125［1］
議会事務局	4
監査事務局	3
選挙管理委員会	2
農業委員会	4
合　計	424［3］

（単位：人）

▶ 年齢別職員数

（R7.4.1 現在）

18 ～ 24	45
25 ～ 29	50
30 ～ 34	42
35 ～ 39	58
40 ～ 44	43
45 ～ 49	55
50 ～ 54	49
55 ～	82［3］
合　計	424［3］

（単位：人）

2. 職員の給与

▶ 給与費（令和 7 年度普通会計決算 ※市長、副市長、教育長を含まない。）

給 料	諸手当	期末勤勉手当	計	1 人当たり *
14 億 7,384 万円	1 億 9,541 万円	6 億 1,992 万円	22 億 8,917 万円	584 万円

*…1 人当たりの算出基礎人数に短時間勤務（再任用）職員は含まない。

▶ 平均給与月額（R7.4.1 現在）

職　種	平均年齢	平均給与月額	給 料	諸手当
一 般 行 政 職	41 歳	366,805 円	319,419 円	47,386 円
技 能 労 務 職	54 歳	371,950 円	336,245 円	35,705 円
教　　育　　職	42 歳	362,709 円	322,548 円	40,161 円



▶ 等級別職員数と標準的な職務（R7.4.1 現在 一般行政職員）

（単位：人）

1 級	2 級	3 級	4 級	5 級	6 級	7 級	8 級
主事・技師		副主査等	係長・主査	副主幹等	副課長等	課長・局長	部長
24	82	49［1］	42	37	16	29	8

問合せ／総務課（℡ 22 － 3953）

3. 職員の勤務時間その他の勤務条件

1週間の勤務時間／ 38 時間 45 分　　（R7.4.1 現在）
始業／8:30　終業／17:15　休憩時間／12:00 ～ 13:00
※図書館等、職場によって変則勤務があります。

4. 職員の分限及び懲戒処分

分限処分…休職 39 件
懲戒処分…0 件

5. 職員の服務（R7.1.1 ～ 12.31）

年次有給休暇	平均取得日数	11.7 日
	取得率	31.9%
育児休業取得者数（男・女）		4 人・22 人
部分休業取得者数（男・女）		0 人・ 6 人

6. 職員の福祉及び利益の保護

【職員の健康管理】
職員の健康状態を把握し、健康被害や疾病を早期に発見するため、健康診断、各種相談等を実施しました。

【公務災害補償】
公務災害…3 件

7. 職員の研修及び勤務成績の評定

職員の資質・能力の向上等を図るため、各種研修を実施しました。

勤務成績の評定は、全職員に対して人事評価を実施しました。

8. 公平委員会の業務

勤務条件に関する措置の要求及び不利益処分についての審査請求はありませんでした。

労働力調査へのご回答をお願いします

総務省統計局と県では、労働力調査を実施しています。対象となった世帯には、県知事発行の「調査員証」を携帯した調査員が伺いますので、調査へのご協力をお願いします。

調査対象／高井地区、上野原地区の一部の世帯
調査期間／令和9年1月～5月
問合せ／県総合企画部統計課（℡ 043 － 223 － 2220）



あなたの「人権」守られていますか？
12/4～12/10は「人権週間」

人間は誰でも幸福な生活を送る権利を持っています。これを「人権」と言い、人間が人間らしく生きるために守られるべき権利です。

人権問題ではないかと感じたり、困ったりしたことについて、法務局等が相談に応じています。相談は無料で、秘密は固く守られます。

相談・問合せ／千葉地方法務局館山支局
（℡ 22 － 0620）
その他相談窓口／全国共通人権相談ダイヤル
（℡ 0570 － 003 － 110）
こどもの人権110番
（℡ 0120 － 007 － 110）

【子どもの人権ポスター原画展】
館山市・南房総市・鋸南町の児童・生徒の作品を展示します。
期間／12/3（木）～9（水）
8:30～17:00
※12/4（金）は20:00まで。
※12/9（水）は15:00まで。
場所／南総文化ホール　ギャラリー

【特設人権相談】
日時／12/21（月）　13:00～15:00
場所／菜の花ホール

人権擁護委員に鈴木さんを委嘱

人権擁護委員は、地域の中で人権思想を広め人権侵害が起きないように見守り、人権を擁護する仕事をしています。

令和8年10月1日付けで、新たに鈴木照夫さんが法務大臣から人権擁護委員を委嘱されました。鈴木さんはこれまでも人権擁護委員を務め、令和8年9月30日をもって任期満了となりましたが引き続き再任され活動しています。



相談・問合せ／千葉地方法務局館山支局
（℡ 22 － 0620）

◆市内の人権擁護委員
…計9名（五十音順、敬称略）

稲葉 美恵子	鈴木 照夫
内田 法和	髙山 学
江澤 正志	豊﨑 きぬ子
押本 一美	西川 隆
小柴 信弘	

有料広告スペース
有料広告スペース

館山市内共通商品券プレゼント付き販売会

先着順 １００セット限定販売

市内共通商品券1セット5万円分を購入したお客様に特産品等の詰め合わせをプレゼントします！
1セットごとにプレゼントを1つお渡しします。売り切れ次第終了です。



販売内容／【1,000 円券 40 枚・500 円券 20 枚】
計 5 万円分
※市内約 115 店舗でご利用いただけます。
※プレミアム付商品券ではありません。
※現金のみでの購入になります。
日時／ 12/10（木） 9:00 ～
場所／館山商工会議所
問合せ／館山商工会議所（℡ 22 － 8330）9:00 ～ 17:00 ※土日祝日を除く。

学童支援員を募集

公設学童クラブで、児童の指導にあたる「支援員」を募集しています。未経験でも子どもが好きな方、子どもと関わる仕事に興味のある方、一緒に働いてみませんか？資格の有無は問いません。

給与／時給 1,200 円～応相談
（実務経験・資格による）
勤務時間／平日 14:00～18:30 内シフト制
学校休業日 7:30～18:30 内シフト制
休日／土日祝日 ※第 4 土曜を除く。
申込み・問合せ／シダックス大新東ヒューマンサービス（株）（℡ 29 － 3380）9:00 ～ 18:00

有料広告スペース
有料広告スペース
有料広告

12月から3月は林野火災警報・注意報発令

安房郡市消防本部では、毎年12月から3月までの間、火災が起こりやすい気象状況の時に、市内全域に「林野火災警報・注意報」を発令し、屋外での火の使用の制限を行います。

「林野火災警報」発令時は屋外での火の使用は禁止となります。火の使用の制限に従わなかった場合は罰則が適用される場合があります。

	発令基準	発令の効果・罰則
林野火災注意報	①前3日間の合計降水量が1mm 以下、かつ、前 30 日間の合計降水量が 30mm 以下のとき ②前3日間の合計降水量が1mm 以下かつ乾燥注意報が発表されているとき	屋外での火の使用の制限 努力義務 ↓ 罰則なし
林野火災警報	①林野火災注意報発令基準に該当しているとき ②強風注意報が発表されているとき	屋外での火の使用の制限 義務 ↓ 罰則あり （30万円以下の罰金 または拘留）

※当日に降水が見込まれる場合や積雪がある場合には、この限りではありません。
※発令は朝 6:00 に安房消防ホームページで行われます。

発令状況の確認は安房消防ホームページから

問合せ／安房郡市消防本部（TEL 22 － 0119）

有料広告スペース

北条地区公民館講座 ストレッチ＆リズム体操

健康な体づくりのために、初心者向け教室を全６回で開催します。

日時／1/5、19、2/2、16、3/2、16
各回火曜 13:00～15:30
場所／菜の花ホール
講師／池田邦子氏
定員・参加費／先着20名・1回50円
持ち物／ヨガマット、運動靴、飲み物
申込方法／電話で申し込む。
申込み・問合せ／菜の花ホール
（℡24－1515）9:00～16:30

ふるさと講座⑤ 身近な野鳥の観察

日時／1/17（日） 9:00～11:30
集合場所／鏡ケ浦クリーンセンター
観察場所／平久里川下流域と河口
講師／日本野鳥の会 山口雅彦氏
定員・参加費／20名（抽選制）・100円
申込方法／申込フォームまたは電話で申し込む。
申込期間／12/21（月）～1/7（木）
申込み・問合せ／生涯学習課
（℡23－3111）

申込フォーム

令和８年12月末で 千葉県収入証紙の販売を終了します

千葉県

県では、多様な納付方法の導入により県民の利便性を向上させるため、収入証紙制度を廃止することとなりました。これに伴い、市では令和８年12月28日（月）をもって収入証紙の販売を終了します。

収入証紙の利用についても、令和９年12月末日をもって終了となりますので注意してください。

問合せ／千葉県出納局（℡043－223－3308）

ものわすれ・認知症に関する出張相談会

もの忘れが気になる方やそのご家族の方、病院に行くことに抵抗のある方など、気軽にお立ち寄りください。館山市認知症初期集中支援チーム「おれんじ」がお話を伺います。事前予約は不要です。

日時／12/9（水） 10:00～11:30
場所／九重地区公民館
相談費／無料
問合せ／高齢者福祉課（℡29－5386）

税理士による税金無料相談（事前予約制）

日時／12/8（火）
10:00～12:00、13:00～15:00
場所／法青会館
相談内容／税金全般に関すること
※他の税理士が関与していない相談に限る。
※書類の作成などは行いません。
問合せ／千葉県税理士会館山支部
担当：福原（℡23－4132）

令和8年 第4回市議会定例会の
招集予定日は
12月11日（金）



目指せ「子ども博士」！
たてやま 子ども 市民大学

プログラム



有料広告スペース
有料広告

（各行事等は都合により変更になる場合があります）

元気な広場（自由に遊べる屋根付き公園）

「館山市ファミリーサポートセンター」についてのお問い合わせ・登録は、「元気な広場」まで、お気軽に連絡してください。

元気な広場

対象者／乳幼児とその保護者・妊婦
開館時間／9:00～17:00
12月の休館日／5日、12日、19日、26日、29～31日
問合せ／元気な広場（℡ 23 － 3114）

	日にち	開催時間	対 象	内　　容
イベント インフォメーション 場所／元気な広場	12/8（火）	9:30～10:30	希望者	身体計測、育児・栄養・歯科相談
	12/15（火）	10:30～11:30	希望者	クリスマス会

12月の出張子育てひろば	3日、10日、17日、24日（木）10:00～15:00 ※船形こども園の園庭で 13:00～15:00 の間遊ぶことができます。	船形地区公民館
	4日（金） 10:00～11:30	館山地区公民館

乳幼児健診・相談【予約制】

場所／健康診査：コミュニティセンター　　予約・問合せ／健康課（℡ 23 － 3113）
乳児相談：元気な広場　※市ホームページ「各種健診・相談ページ」から WEB 予約も可能

館山市

内　容	日にち	受付時間	内　容	日にち	受付時間
4か月児健康診査	12/15（火）	13:30～14:00	*1歳6か月児健康診査*（R7.4・5 月生まれ）	12/10（木）	13:10～13:30
10 か月児乳児相談	12/8（火）	9:00～9:20	*3 歳児健康診査*	実施しません	

南総文化ホール

12月の休館日／7日、14日、21日、28日、29日、30日、31日

10 月25日現在の申込み分の中より掲載
問合せ／南総文化ホール（℡ 22 － 1811）

文化ホール

日にち		催　物　名	開演～終演	入場方法	問　合　せ
小ホール	6日（日）	ウィンターコンサート	13:30～16:00	無　料	フラワーミュージック（℡ 27 － 2013（渡邉））
	12日（土）	英語学習発表会	15:10～19:00	無　料	ECCジュニアさなぐら教室（℡ 090 － 6504 － 8927）
	13日（日）	ウクライナの歌姫ナターシャ・グジーコンサート	14:00～15:30	一 般：3,500 円 小中高生：無料	館山音楽鑑賞協会（℡ 090 － 3420 － 4993）
	20日（日）	いいずみピアノ教室発表会	13:00～16:30	無　料	いいずみピアノ教室（℡ 090 － 6124 － 9736）
	24日（木）	マンスリーショーケース	14:00～15:00	無　料	千葉県南総文化ホール（℡ 22 － 1811）
	27日（日）	スマイルスマイル第4回発表会「北形小学校の秘密」	13:00～14:00 16:00～17:00	無　料 （事前申込）	スマイルスマイル（hcxrt587@yahoo.co.jp）
大ホール	4日（金） 5日（土）	海上自衛隊館山航空基地クリスマスコンサート2026	18:30～20:00 13:30～15:00	無　料 （事前申込）	海上自衛隊館山航空基地広報室（℡ 22 － 3191（内 208））
	6日（日）	館山市文化祭 館山吹奏楽団第43回定期演奏会	14:00～16:00	無　料	館山吹奏楽団（℡ 090 － 8775 － 0258）
	19日（土）	第5回文化部フェス	13:00～16:00	無　料	千葉県立安房高等学校（℡ 22 － 0130）

図書館だより 245

館山市図書館(TEL 22 － 0701)

- 12月の休館日 -
7日・14日・21日・
25日・28～31日

木曜日は午後7時まで開館 ※祝日を除く

金曜日の午前中はキッズタイム ※第4金曜を除く
小さなお子さま連れでも気軽にどうぞ♪

◆使ってみよう！電子図書館

「電子図書館」では、約1,700点の電子書籍が、お持ちのスマートフォン・タブレット・パソコンで、いつでもどこでも楽しめます。

貸出は同時に2冊まで、期間は2週間です。絵や文字などを拡大できるほか、音声読み上げ機能がついている電子書籍もあります。紙の本とはひと味違う読書体験をお楽しみください。

なお、電子図書館の利用には、図書利用券が必要です。図書利用券は、紙の本を借りる時に使うカードと同じです。どなたでも作成できるので、ぜひご利用ください。

◆今月の1冊

『現代民俗学入門　身近な風習の秘密を解き明かす』

島村恭則／編　2024年　創元社(380／ゲ)

「どうして冬至に柚子湯に入るのか？」疑問に思ったことはありますか？この本は、このような身近な文化を民俗学の視点で考える1冊です。豊富なイラストで解説されていて、民俗学に初めて触れる方におすすめです。

民俗学は、ふだん何気なく行っている行動などを通して、世の中に存在しているさまざまな事物は、なぜ存在しているのか、どうしてそのようなあり方をしているのか、それにはどんな意味があるのかを解くため、過去にはそれがどうなっていたかを調べて、未来をいかにつくっていくかを考える学問です。

この本では67の疑問にそれぞれ「読んでみよう」のコーナーがあり、深く知りたい方におすすめの本が紹介されています。



12月のおはなし会・わらべうたの会

幼児向けおはなし会	12/4(金)	10:30～
児童向けおはなし会	12/12(土)	14:00～
	12/19(土)	14:00～
わらべうたの会	12/18(金)	10:30～

お家で
電子書籍が読める
電子図書館

電子図書館

移動図書館「わかしお号」12月の巡回場所

館山市

※天候の悪い日など、巡回を急きょ中止する場合があります。



日程	時　間	巡回場所
1(火)	10:20～10:50	船形こども園・公民館
	11:10～11:30	稲原集会所前
	13:30～14:10	イオンタウン館山
	14:30～15:50	那古船形小学校
2(水)	10:15～10:30	風のさんぽ道
	10:35～11:05	大賀自衛隊官舎
	11:15～11:30	香浅間神社
	12:40～13:20	館山小学校
	13:40～14:00	ヨウコーフォレスト館山
	14:20～15:40	西岬小学校
8(火)	10:20～10:50	大田区立館山さざなみ学校
	11:10～11:30	ふれあいショップ平砂浦
	12:40～13:00	まなびの杜房南小学校
	13:10～13:30	安房神社鳥居前
	13:40～14:10	安房特別支援学校
	14:15～14:30	中里ワークホーム
	14:40～15:10	房南こども園
9(水)	10:20～11:00	館野保育園
	12:40～13:20	館野小学校
	13:30～13:45	腰越延命院前
	14:00～14:20	元気な広場
	14:40～15:50	九重小学校・こども園
10(木)	10:30～11:00	ユネスコ保育園
	12:40～13:10	まなびの杜神余分校
	13:30～14:00	豊房幼稚園
	14:05～14:20	豊房地区公民館
	14:30～15:40	豊房小学校

年末年始休館のお知らせ

12/28(月)～1/4(月)

図書館は、12月28日(月)から1月4日(月)まで休館となり、新年は、1月5日(火)から通常開館します。

資料の返却は、玄関横の返却ポストをご利用いただけますが、CD、DVD等の視聴覚資料は、破損の恐れがあるため開館日にカウンターでお返しください。

サクッと！館山が分かる タテトピ Tatetopi

10月のできごと

館山市図書館で「素人朗読会」を開催。
一般の方が図書を朗読

JA 安房より贈呈された新米が
市内の学校給食で提供

…など

TOP NEWS



海上自衛隊 館山航空基地で親子写生大会 10/4(日)

館山市青少年相談員連絡協議会と館山市教育委員会が主催する、第52回館山市親子写生大会が海上自衛隊 館山航空基地において行われました。



第３回案山子コンテスト 16作品が集合 10/11(日)

道の駅グリーンファーム館山において、第３回案山子コンテストが行われました。当日は、無料こども縁日やフリーマーケットなども実施されました。

相談案内

相談は“すべて無料”です。
秘密は厳守されますので
お気軽にご相談ください。

※随時相談を受け付けているものは、年２回の掲載に変更しました。

年金（予約制）

◎*厚生年金（老齢・遺族）の請求*
日時／12月24日(木) 10:00～15:00
場所・定員／市役所・25名（先着順）
予約受付／11月20日(金)～12月4日(金) 9:00～16:30
予約の際は、電話で請求者・配偶者の氏名・旧姓・生年月日・住所・基礎年金番号・請求の内容・電話番号をお申し出ください。
予約／市民課（℡ 22－3418）

◎*予約以外の相談・問合せ*
木更津年金事務所
（℡ 0438－23－7616）

精神保健（予約制）

眠れない、イライラ、気分が沈む、対人関係の悩み、認知症の心配など
日時／12月1日（火）13:30～15:00
16日（水）15:30～17:00
22日（火）14:30～16:00
場所・申込み／安房保健所（℡ 22－4511）

行政相談

国など、行政への苦情や意見、要望
日時／12月17日(木)13:30～16:00
場所／市役所市民相談室
問合せ／市民課（℡ 29－5404）

【人口・世帯数】11月1日現在（前月比）

総人口 42,285人(-42)
男 20,454人(-15)
女 21,831人(-27)
世帯数 23,162世帯(0)

住宅・建築相談（予約制）

今お住まいの住宅について、耐震性やリフォームについて、心配なことや疑問など
日時／令和9年1月8日(金) 13:30～15:30
場所／市役所本館３階会議室
【要予約】開催日の2日前まで
問合せ／建築施設課（℡ 22－3751）

UD FONT by MORISAWA 見やすいユニバーサルデザインフォントを採用しています。

館山市は持続可能な開発目標（SDGs）を支援しています。

休日の救急医療機関［12月］

とき	医療機関
6日（日） 20日（日） 30日（水）	安房地域医療センター TEL 25 － 5111
13日（日） 27日（日） 31日（木）	館山病院　TEL 22 － 1122

安房地域医療センターは、毎日24時間体制で救急患者を受け入れています。

【救急受診】
1. 事前に電話連絡（TEL 25−5111）
2. WEB問診（WEB予約ではありません）▶

館山市公式 Instagram をフォローして、観光・食・イベント情報をキャッチ！



@tateyama_official

“今きっと好きになる”をタイムリーにお届け
いいね も待ってます♪

館山市公式 LINE 友だち募集中

希望に沿った情報や、安全・安心メールが届く！

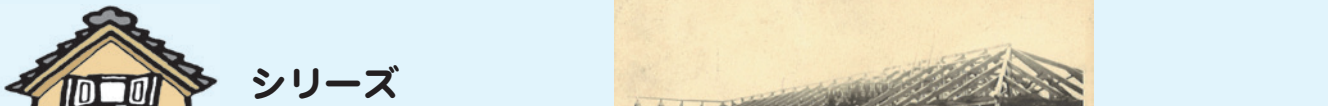

シリーズ たてやまの小学校
⑤ 館野・九重



絵はがき「安房郡九重尋常高等小学校上棟式」

今回は令和9年4月に北条小学校と統合する館野小学校と九重小学校の歴史を紹介します。

明治5（1872）年に学制が公布され、翌6年、館野地区では山本の龍淵寺を仮校舎として山本小学校が開校しました。その後、国分・安布里・稲・大網・腰越・広瀬の各学校と合併し、明治24年には館野小学校の現在地に新校舎が竣工しました。昭和5（1930）年に館野尋常高等小学校と改名、昭和16年に国民学校令に基づき館野国民学校に改名し、昭和22年には学制改革に伴い館野小学校に改名しました。

九重地区では、明治6年に九重小学校の前身となる二子小学校が開校しました。その後、竹原・水玉・安東・江田の各学校と順次合併し、明治24年に九重尋常小学校と改名、明治30年には九重小学校の現在地に校舎を新築移転しました。その後、九重尋常高等小学校、九重国民学校と改名し、昭和22年には九重小学校に改名しました。

写真の資料は、九重尋常高等小学校上棟式の様子を撮影した絵はがき（上）と九重尋常高等小学校の新築校舎全景を撮影した絵はがき（下）です。小学校校舎は大正12（1923）年5月に起工しました。上棟式では校舎の前に職人と学校関係者が並んでいる様子が見られます。同年8月には校舎の一部が建ちましたが、9月に発生した関東大震災により倒壊しました。その後も工事は続き、翌13年6月末に竣工しました。新築校舎全景の絵はがきはその際に撮られたもので



絵はがき「新築校舎全景」

す。震災後に完成した校舎は、九重地区復興のシンボルとして活用されたのでしょう。

12月の博物館休館日

◆本館・館山城・渚の博物館
7（月）、14（月）、21（月）、28（月）～31（木）

たてやまニュース

MITSUI OCEAN SAKURA 館山港に初寄港



商船三井クルーズ株式会社が所有・運航する「MITSUI OCEAN SAKURA（以下、三井オーシャンサクラ）」が令和８年10月１日（木）に、館山を目的地としたクルーズで初寄港しました。
※９月22日（火）は、台風による航程変更に伴う臨時寄港。

「にっぽん丸」で長年培われてきた思いを受け継ぐ「三井オーシャンサクラ」

今年５月に35年の運航を終えた「にっぽん丸」は館山港へ31回寄港し、数々の思い出と、たくさんのお客様の笑顔を届けてくれました。

その「にっぽん丸」の伝統の味を船内で継承するなど、様々な思いを受け継いでいる「三井オーシャンサクラ」が、複数あるデビュークルーズの一つとして、館山港に寄港しました。

当日は、初寄港を記念し、歓迎セレモニーを盛大に開催しました。



桜の寄港記念植樹を行いました！

「三井オーシャンサクラ」の船名にちなみ、桜の苗木の寄港記念植樹を行いました。

後日、その記念樹は「城山公園」、「道の駅グリーンファーム館山」へ一本ずつ移植され、大切に育てられています。



鮮やかに照らされ館山夕日桟橋を出航する「三井オーシャンサクラ」







出港時のお見送りでは、チアダンスチーム「PRISMATIC」による元気いっぱいのパフォーマンスが披露されたほか、見送りに来られた多くの方々が、夕日に照らされながら去っていく「三井オーシャンサクラ」の美しい姿を手を振りながら見守りました。

またのご寄港を心よりお待ちしております！

館山市広報「だん暖たてやま」　令和８年12月号　№1118　発行／館山市　印刷・製本／㈱集賛舎
〒294-8601 館山市北条1145-1　TEL 0470-22-3111（代表）
0470-22-3121（企画課秘書広報室）FAX 0470-23-3115
館山市ホームページ　https://www.city.tateyama.chiba.jp/
※「麦の会」が作成した広報紙の音声データを市ホームページから聞くことができます。また、市役所１階でCDも配布しています。
再生紙