

館山市の統計

2024

利用に当たって

- 1 この統計表は、主に令和5年度の資料を中心にして、比較できるよう数年前にさかのぼり掲載し、また、最近変わったものについては極力掲載してあります。
- 2 資料は、主に市内官公署、民間諸機関及び本市各課などの報告によるもの又は本市情報課が直接調査収集したもので、その出所を各表の右下部に掲げてあります。
- 3 統計表は、特に注記しない限り館山市内の区域とするもので、各表の区域表示又は各統計表の一般的説明は省略してあります。
- 4 各統計表には、特に説明を要する箇所については脚注に示してあります。
- 5 統計表中、数の単位は原則として各表の上部右端に注記しましたが、一見明らかなものについては省略してあります。
- 6 統計表中、特に注記しない限り年とあるものは1月～12月までの暦年、年度とあるものは4月～翌年3月までの会計年度です。
- 7 統計表の数字は、単位未満を四捨五入してあるので、合計数と内訳の計が一致しない場合もあります。
- 8 統計表の符号の用法は、次のとおりです。
 - 「 0 」 …… 単位未満を含む
 - 「 - 」 …… 該当なし
 - 「 … 」 …… 事実不詳又は資料なし
 - 「 x 」 …… 該当数字はあるが発表を控えたもの
 - 「 △ 」 …… 減少
- 9 利用に当たって詳細な内容を必要とする場合は、本市総合政策部情報課統計係（電話：0470-22-3168）又は、各資料の出所機関に照会して下さい。

総 目 次

沿 革

土 地 ・ 気 象	11
人 口	14
事 業 所	42
農 業	45
林 業	50
漁 業	51
建 設	55
工 業	58
商 業	62
運 輸 ・ 通 信	65
電 気 ・ ガ ス ・ 水 道	69
社 会 福 祉	71
保 健 衛 生	74
教 育 ・ 文 化	82
観 光	91
治 安 ・ 消 防	92
財 政	94
選 挙	97
行 政	98
主 要 年 表	109
付 録 観 光 一 覧	119
市 内 主 要 官 公 署 等 一 覧	122

沿 革

1 市の沿革

冬暖かく夏涼しい自然に恵まれた館山は、天正19(1591)年、里見義康が居城を館山城に移して以後、安房地域の中核都市として栄えました。

江戸時代初期の慶長19(1614)年、里見忠義が伯耆国(鳥取県)に改易されてからは、幕府領、1万石程度の大名領、旗本領、寺社領となり明治を迎えました。

明治4(1871)年の廃藩置県によって本市域は木更津県の所管となりましたが、明治6年に木更津県が廃止されてからは、千葉県の下管となりました。明治22年の市町村制の実施によって町村合併が行われ、現在の館山市域は北条町、館山町、豊津村、西岬村、神戸村、富崎村、豊房村、館野村、九重村、風原村、船形村となりましたが、明治26年、門前町として栄えた風原村が町制を敷き那古町に改称し、さらに明治30年には、港町として栄えた船形村も町制を施行しました。

大正3(1914)年に館山町と豊津村が合併し、新たに館山町を設置しました。昭和8(1933)年、館山町と北条町の合併で館山北条町が発足し、さらに昭和14年11月3日、館山北条・那古・船形の3町の合併とともに市制が施行され、館山市が誕生しました。その後、町村合併促進法により昭和29年5月3日に、西岬・神戸・富崎・豊房・館野・九重の6村を合併し、現在の館山市となりました。

現在の館山市は明治30年、北条町に安房郡役所が設置されて以来、安房地域の政治、経済、文化の中心地として繁栄してきましたが、昭和5年の館山海軍航空隊開隊、さらに館山海軍砲術学校、洲ノ埼海軍航空隊が相次いで置かれたことにより、軍都の色彩を強めました。

しかし、終戦と共に昔の静寂を取り戻し、その後、昭和28年に警備隊(海上自衛隊)館山航空隊が設置されましたが、徐々に観光都市として発展をはじめました。

昭和33年、館山市を含む7市3町は南房総国定公園に指定されました。海岸線190kmの内34.3kmを持つ館山市からは富士山や伊豆七島なども眺望でき、特に、館山湾は別名「鏡ヶ浦」と呼ばれ、波静かな天然の港湾であり、カツオ漁に欠くことのできない餌イワシの供給地として全国的に有名です。館山は気候が温暖なため、江戸時代から白砂青松の地として知られ、文人墨客の滞在も多く、これらの人々は観光客の先駆を成したといえます。昭和39年、西岬の見物を中心とした地区に国民休暇村が整備され、昭和48年には西岬地区南側地帯と神戸地区の一部が自然休養村の指定を受けています。

また、半島性を有する当地域ですが、平成9年に東京湾アクアライン、平成19年には館山自動車道が全線開通したことで、都心とのアクセスは飛躍的に向上しました。平成22年に完成した館山夕日栈橋(館山港多目的観光栈橋)や、平成24年にオープンした交流拠点「“渚の駅”たてやま」などを海の玄関口として整備し、館山湾を活用した海辺のまちづくりを進めています。

このように、本市は、市民生活の充実と環境整備を最優先に行い、環境の美化と観光開発に力を注ぎ一地方の中心都市から、広く首都圏内の休養文化都市として、特色ある個性豊かなまちづくりを着実に進め、将来都市像「笑顔あふれる 自然豊かな“あったか ふるさと”館山」の実現を目指しています。

2 市域の変遷

年 月 日	変 更 理 由	編入面積	総面積
			km ²
昭和 14. 11. 3	市制施行		27.15
29. 5. 3	西岬村, 神戸村, 富崎村, 豊房村, 館野村及び九重村を編入	82.56km ²	109.71
40. 3. 12	相浜字新田地先公有水面埋立地を編入	4,091.93m ²	
〃	相浜字松崎干潟地先公有水面埋立地を編入	2,104.52m ²	
40. 9. 29	船形字大塚・港地先公有水面埋立地を編入	44,689.80m ²	109.76
40. 12. 17	館山字西大浜・大浜地先海岸砂地を編入	10,182.42m ²	109.77
41. 6. 30	船形字西地先海岸砂地を編入	761.50m ²	
46. 12. 6	布良字小知谷地先公有水面埋立地を編入	2,303.63m ²	
48. 8. 24	館山字大浜地先公有水面埋立地を編入	1,825.80m ²	
49. 6. 17	船形字港地先公有水面埋立地を編入	621.01m ²	
〃	船形字新港地先公有水面埋立地を編入	2,481.24m ²	
〃	布良字駒崎・小知谷地先公有水面埋立地を編入	6,214.04m ²	109.78
49. 9. 20	西川名字芝崎地先公有水面埋立地を編入	1,540.45m ²	
〃	洲崎字以良世地先公有水面埋立地を編入	1,257.80m ²	
〃	波左間字和田地先公有水面埋立地を編入	2,073.41m ²	109.79
〃	洲崎字間口地先公有水面埋立地を編入	2,380.99m ²	
〃	香字中浜地先公有水面埋立地を編入	1,301.48m ²	
50. 7. 1	安房郡三芳村との境界変更により425.1m ² 減少	△425.10m ²	
54. 4. 17	沼字西町浜地先公有水面埋立地を編入	7,029.80m ²	109.80
55. 2. 5	船形字新港地先公有水面埋立地を編入	1,439.48m ²	
〃	相浜字久保浜地先公有水面埋立地を編入	3,667.14m ²	
〃	大神宮字香取地先公有水面埋立地を編入	1,526.91m ²	
〃	布良字大浦地先公有水面埋立地を編入	3,427.01m ²	109.81
55. 5. 13	館山字北下台地先公有水面埋立地を編入	5,312.20m ²	
59. 5. 1	布良字小知谷ノ下・大浦地先公有水面埋立地を編入	627.51m ²	
〃	船形字新港地先公有水面埋立地を編入	11,461.59m ²	109.82
63. 8. 2	沼字仲浜・西之浜西地先公有水面埋立地を編入	6,836.81m ²	109.83
63. 10. 1	建設省国土地理院改訂(平成元年11月10日公表)		110.19
平成 5. 5. 28	船形字新港地先公有水面埋立地を編入	9,118.22m ²	
〃	相浜地先公有水面埋立地を編入	4,444.84m ²	110.20
15. 5. 16	沼字西之浜西・仲浜・東浜地先公有水面埋立地を編入	9,631.42m ²	110.21
23. 6. 10	浜田字浜町・坂田字嶋田地先公有水面埋立地を編入	11,023.87m ²	110.22
26. 10. 1	国土交通省国土地理院改訂(計測方法の変更)		110.15
28. 10. 1	国土交通省国土地理院改訂		110.05

(注)総面積は小数第3位以下切り捨て。

位 置



市 域 の 変 遷

昭和 14.11. 3

館山北条町 (20,547人)
那 古 町 (4,212人) } 館山市となる
船 形 町 (5,737人)

昭和 29. 5. 3

西 岬 村 (4,924人)
神 戸 村 (4,021人)
富 崎 村 (3,072人) } を合併
豊 房 村 (4,484人)
館 野 村 (2,942人)
九 重 村 (2,690人)

(注) 人口はそれぞれ昭和10年,
昭和25年の国勢調査人口
である。

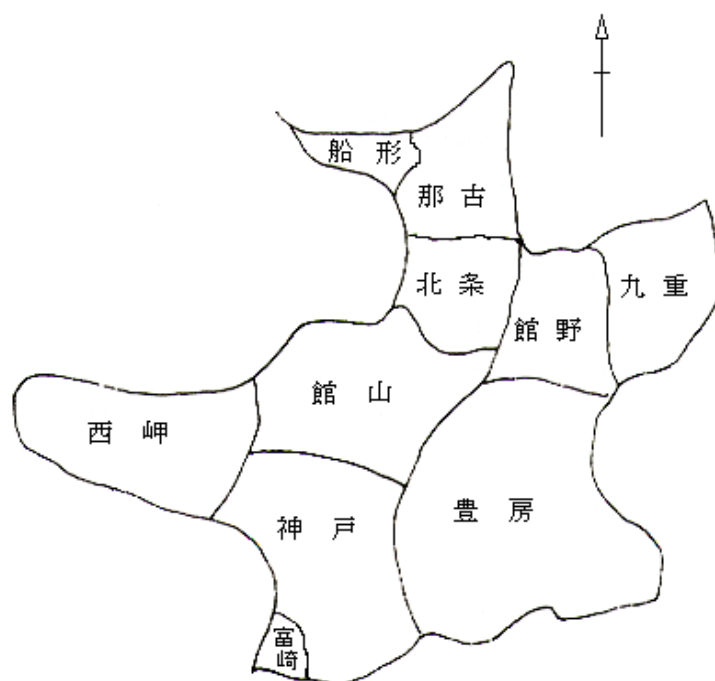

統計表目次

I 土地・気象

1 位 置	11	(17) 世帯の家族類型別一般世帯数及び 一般世帯人員	32
2 土 地	11	(18) 世帯の家族類型別 6歳未満世帯員の のいる一般世帯数及び一般世帯人員	32
(1) 土地の現況	11	(19) 住宅の建て方別 住宅に住む主世帯数 主世帯人員及び1世帯当たり人員.....	34
(2) 地目別民有地面積	11	(20) 住居の種類・住宅の所有関係別 一般世帯数,一般世帯人員及び 1世帯当たり人員.....	34
3 河 川	11	(21) 住居の建て方別 住宅に住む 65歳以上世帯員のいる主世帯数, 主世帯人員及び1世帯当たり人員...	34
4 気 象	12	(22) 住居の種類・住宅の所有関係別65歳以上 世帯員のいる一般世帯数, 一般世帯人員 65歳以上の世帯人員及び1世帯当たり 人員.....	35
(1) 気象表	12	(23) 世帯人員, 住宅の所有関係別 住宅に 住む65歳以上世帯員のいる一般 世帯数	35
(2) 天気現象日数	12	(24) 住宅の種類, 住宅の所有関係別 一般世帯数, 並びに一般世帯人員 一世帯当たり人員.....	36
(3) 台 風	13	(25) 夫の年齢(5歳階級), 妻の年齢(5歳 階級)別 高齢夫婦世帯数.....	37

II 人 口

1 国勢調査	14	(26) 年齢(5歳階級), 男女別 高齢単身者数	37
(1) 人口の推移	14	2 住民基本台帳	38
(2) 地区別世帯数及び人口	14	(1) 人口の推移	38
(3) 昼間人口の推移	14	(2) 人口動態	39
(4) 県内各市及び安房郡内の 世帯数及び人口	15	ア 自然動態	39
(5) 県内各市及び安房郡内の 年齢構造割合	16	イ 社会動態	39
(6) 地区別人口の推移	17	ウ 婚姻・離婚・合計特殊出生率.....	39
(7) 年齢別人口の推移	18	(3) 大字別人口及び世帯数	40
(8) 年齢, 男女別人口	20	(4) 県内各市及び安房郡内の人口 ...	41
(9) 配偶関係, 年齢, 男女別15歳以上人口	21		
(10) 産業(大分類)別就業者数	22		
(11) 産業別就業者構成比	22		
(12) 労働力状態	23		
(13) 産業, 年齢, 男女別15歳以上 就業者数	24		
(14) 産業, 従業上の地位, 男女別 15歳以上就業者数	28		
(15) 世帯の経済構成別一般世帯数, 一般世帯人員, 就業者数及び1世帯当たり人員	30		
(16) 常住地による従業地・通学地別15歳 以上就業者数及び通学者数	31		

III 事業所

1	産業(大分類)別事業所の推移(民営)	42
2	従業者規模別事業所の構成と推移	42
3	産業(大分類)別事業所数	43
4	従業者規模別事業所数	43
5	経営組織別事業所数(民営)	44
6	開設時期別事業所数(民営)	44

IV 農業

1	農業経営体	45
(1)	個人経営体数及び経営耕地面積	45
(2)	農家(個人経営体)人口 及び農業従事者数	45
(3)	経営耕地面積規模別経営体数	46
(4)	農用機械所有台数	46
(5)	家畜・家きんの飼育頭羽数	46
(6)	主な農作物作付(収穫)面積(農業経営体)	47
(7)	果樹栽培面積(農業経営体)	48
(8)	施設園芸栽培面積(農業経営体)	48
(9)	農業雇用労働雇入れ 農業経営体数と人数	49
2	農地転用	49
(1)	地目別転用面積	49
(2)	地区別転用面積	49
(3)	用途別転用面積	50

V 林業

1	保有山林規模別林家数	50
---	------------	----

VI 漁業

1	組織別経営体数	51
2	自営漁業の専兼業別経営体数	51
3	漁業就業者数	52
4	販売金額1位の漁業種類別経営体数	52
5	規模別漁船隻数	52
6	漁業種類別漁獲量	53
7	魚種別漁獲量	53
8	港の現況	54
(1)	館山港	54
(2)	船形港	54
(3)	富崎港	54
(4)	第1種漁港	54

VII 建設

1	道路、橋りょう	55
(1)	道路の延長及び舗装状況	55
(2)	橋の数及び延長	55
2	市営住宅	55
3	構造別建築物着工状況	56
4	建物	56
(1)	建物の現況	56
(2)	家屋の現況	56
5	公園	57

VIII 工 業

1	工業の推移	58
2	産業(中分類)別事業所数, 従業者数及び製造品出荷額等	58
3	県内各市及び安房郡内の 事業所数及び従業者数	59
4	県内各市及び安房郡内の 製造品出荷額等	60
5	県内各市及び安房郡内の付加価値額	61

IX 商 業

1	卸売業	62
2	小売業	63
3	県内各市及び安房郡内の商業	64

X 運 輸 ・ 通 信

1	JR東日本駅別輸送状況	65
2	バス運行状況	65
(1)	JRバス関東(株)	65
(2)	日東交通(株)	65
(3)	高速バス利用者数	65
(4)	バス・タクシーの台数	66
3	車種別在籍自動車台数	66
4	電話施設状況	66
5	郵便物引受配達数	67
(1)	通常郵便物	67
(2)	小包郵便物	68
(3)	年賀郵便物	68

XI 電 気 ・ ガ ス ・ 水 道

1	電 気	69
(1)	電灯	69
(2)	電力	69
2	ガス(都市ガス)	69
3	上下水道	70
(1)	上水道	70
(2)	上水道事業一覧	70
(3)	下水道	70

XII 社 会 福 祉

1	国民年金加入者数,収納率及び 給付件数	71
2	生活保護法による扶助状況	71
3	保育園	72
4	元気な広場	72
5	老人福祉センター	73
6	身体障害者手帳・療育手帳・精神 保健福祉手帳 所持者数の状況 ..	73
7	児童遊園	73
8	募 金	73

XIII 保 健 衛 生

1	国民健康保険の加入者数及び 給付件数	74
2	介護保険の認定状況	74
3	介護保険の給付状況	74
4	後期高齢者医療保険の加入者数 及び申請件数	75
5	医療施設数	75
6	医療関係従事者数	75
7	環境衛生関係施設数	76
8	食品衛生関係施設数	76
9	死因別死亡者数	77
10	火葬場利用状況	78
11	予防接種実施状況	79
12	各種検診実施状況	79
13	ごみ処理	81
14	し尿処理	81

XIV	教 育 ・ 文 化		XVI	治 安 ・ 消 防	
1	学校の概況	82	1	刑法犯認知件数	92
(1)	幼稚園	82	2	交通事故発生状況	92
(2)	小学校	82	3	消 防	93
(3)	中学校	83	(1)	消防団員数	93
(4)	高等学校	83	(2)	消防機器台数	93
(5)	特別支援学校	83	(3)	消防水利数	93
(6)	各種学校, 専修学校	83	(4)	火災による損害状況	93
2	学年別児童, 生徒数	84	(5)	救急車出場種類別件数	93
(1)	小学校	84			
(2)	中学校	84	XVII	財 政	
3	学童クラブ	85	1	一般会計当初予算	94
4	図書館	86	2	一般会計当初予算の 性質別内訳	94
(1)	蔵書数	86	3	特別会計当初予算	94
(2)	図書貸出件数	86	4	公営企業会計当初予算	94
(3)	館外貸出登録者数	86	5	市債(一般会計)	95
(4)	地域別館外貸出登録者数	86	6	性質別普通会計決算額	95
5	指定文化財数	87	7	市税徴収実績	96
6	宗教法人数	87			
7	社会体育施設利用者数	87	XVIII	選 挙	
8	市営プール利用者数	87	1	永久選挙人名簿登録人員	97
9	博物館入館状況	88	2	選挙投票状況	97
(1)	本館・館山城	88			
(2)	“渚の駅”たてやま(渚の博物館)...	88	XIX	行 政	
10	学習等供用施設利用状況	88	1	議 会	98
11	コミュニティセンター利用状況	89	(1)	議会	98
12	地区公民館利用状況	89	(2)	本会議開会日数と案件数	98
13	赤山地下壕跡入壕者数	90	(3)	党派別構成	98
			(4)	議員名簿	99
			(5)	歴代議長	100
			(6)	歴代副議長	101
			2	委 員	103
XV	観 光				
1	宿泊施設の状況	91			
2	目的別観光客入込状況	91			

3	執行機関	104
(1)	歴代市長	104
(2)	歴代助役・副市長	105
(3)	館山市機構図	106
(4)	職員数	108
XX	主 要 年 表	109

付 録

観光一覧	119
市内主要官公署等一覧	122

I 土 地 ・ 気 象

1 位 置

位 置	面 積	海岸線	広 ぼう	
			東西	南北
東経139度52分 北緯 34度59分	110.05km ²	34.3km	17km	16km

資料 情報課

2 土 地

(1) 土地の現況

令和6.1.1現在

地 目	面積 (km ²)	比率	決定価格 (千円)	単位当価格 (円/m ²)
総 数	110.05	100.00	146,865,595	1,335
田	14.35	13.04	1,567,760	109
畑	8.45	7.68	524,057	62
宅 地	11.02	10.01	132,955,481	12,065
山 林	23.84	21.66	747,724	31
牧 場	0.04	0.04	2,344	59
原 野	2.61	2.37	65,861	25
雑 種 地	4.74	4.31	11,002,368	2,321
道 路 , そ の 他	45.00	40.89	-	-

資料 税務課

(2) 地目別民有地面積

単位 h a

年 次	総 数	田	畑	宅地	山林	牧場	原野	雑種地
令和 2年	6,313	1,450	846	1,072	2,349	3	258	335
3	6,321	1,444	844	1,080	2,355	4	260	334
4	6,323	1,441	839	1,083	2,358	4	260	338
5	6,323	1,438	837	1,088	2,361	4	259	336
6	6,322	1,432	832	1,091	2,367	4	260	336

(注) 各年1月1日現在の課税対象地の面積である。

資料 税務課

3 河 川 (二級河川)

令和5.4.1現在 千葉県統計年鑑

水 系	河川名	区 域		延長 (km)
		上流端	下流端	
平久里川	平久里川	左 岸 南房総市山田字神明25番 右 岸 南房総市山田字御屋敷40番	海に至る	左右岸 各19.5
〃	滝 川	左 右 岸 館山市腰越字梅田山名川合流点	平久里川への合流点	左右岸 各3.6
〃	山 名 川	左 岸 南房総市山名字新関1459番地先 右 岸 南房総市山名字一の堰1557番地先 市道飯出線飯出3号橋上流端	滝川への合流点	左右岸 各7.0
汐入川	汐入川	左 岸 館山市南条字一丁田 右 岸 館山市南条字井の上 市道大戸南条線鎌田橋、橋台下流端	海に至る	左右岸 各3.8
〃	境 川	左 右 岸 館山市北条字角の坪 市道南町安布里線蛭島橋	汐入川への合流点	左右岸 各0.8
長尾川	長尾川	左 岸 南房総市白浜町白浜東古宿 956番 1 右 岸 館山市畑鍋倉1234番馬喰川合流点	海に至る	左右岸 各7.6
〃	馬 喰 川	左 岸 南房総市白浜町白浜字象倉9590 筆境上流端 右 岸 南房総市白浜町白浜字東古宿1066番 2 筆界上流端	長尾川への合流点	左右岸 各1.2

資料 情報課

4 気象

(1)気象表

年次 月別	気温(℃)							平均 湿度 (%)	雨 日数 (日)	降 水 量			平均 風速 (m/s)	最多 風向
	平 均			極						総 量 (mm)	日最大 (mm)	起 日		
	平均	最高	最低	最高	起日	最低	起日							
令和 元年 2 3 4 5 1月 2月 3月 4月 5月 6月 7月 8月 9月 10月 11月 12月	16.9	21.2	12.7	33.4	8/11	-2.4	2/2	73	136	2528.0	207.5	10/25	3.3	東
	17.1	21.4	13.0	35.4	8/16	-3.0	2/7	72	133	1970.5	113.5	1/28	3.3	南西
	17.1	21.4	12.8	34.1	8/28	-2.9	12/27	76]	123	2202.0	136.0	7/1	3.5	東)
	16.7	21.1	12.4	34.6	8/3	-3.6	2/7	75	125	1694.0	78.5	5/13	3.3	南西
	17.7	22.3	13.4	35.3	7/26	-5.0	1/26	74	107	1612.5	226.0	9/8	3.4	南西
	6.3	11.5	1.2	18.1	1/14	-5.0	1/26	66	6	46.5	26.5	1/14	2.8	南南東
	8.4	13.0	3.3	19.4	2/19	-2.0	2/16	61	5	129.5	68.5	2/10	3.4	北北東
	13.2	17.9	8.5	24.5	3/24	1.9	3/3	75	12	148.0	39.5	3/23	3.3	南東
	16.5	20.5	12.0	25.0	4/21	3.8	4/9	70	9	134.5	57.5	4/15	4.3	南南西
	19.0	23.3	14.7	28.9	5/18	8.5	5/10	76	12	145.0	39.0	5/8	3.6	南西
	22.7	26.7	19.4	30.3	6/17	13.6	6/1	85	12	220.0	93.0	6/3	3.2	南南西
	26.8	31.1	23.6	35.3	7/26	20.5	7/23	81	4	49.0	22.0	7/6	4.1	南西
	28.5	32.8	25.3	34.0	8/5	23.0	8/27	82	13	113.0	35.5	8/6	3.4	東
	26.7	30.3	23.7	34.5	9/2	19.4	9/25	82	10	298.0	226.0	9/8	3.2	南南西
	18.8	24.1	14.0	30.9	10/1	9.3	10/30	73	7	200.0	101.5	10/15	2.7	南東
	15.5	20.3	10.3	26.2	11/4	2.9	11/14	71	9	83.5	55.0	11/17	3.6	西南西
	10.4	15.6	5.0	23.4	12/16	-1.7	12/23	68	8	45.5	24.5	12/12	3.2	西南西

資料 銚子地方気象台

(注) 雨日数:日降水量0.5mm以上を表す。

(2) 天気現象日数

年次月別		雨	雪	霧
令和	元 平成31) 年	136	11	6
	2	133	4	8
	3	123	7]	5]
	4	125	16	4
	5	107	12	6
	1月	6	6	0
	2月	5	6)	1
	3月	12	0)	0)
	4月	9	0)	0)
	5月	12	0	0
	6月	12	0)	2)
	7月	4	0	1
	8月	13	0	0
	9月	10	0	1
	10月	7	0	0
	11月	9	0)	1)
	12月	8	0)	0)

資料 銚子地方気象台

(注1) 雨は日降水量0.5mm以上の日数を表す。

(注2) 雪日数は、寒候年(前年8月～当年7月)の期間の雪日数である。このため、月別の合計とは異なる場合がある。

(注3)): 統計を行う対象資料が許容範囲で欠けているが、正常値(資料が欠けていない)と同等に扱う(準正常値)。

(注4)]: 統計を行う対象資料が許容範囲を超えて欠けている値(資料不足値)。

(3) 台風（本市に影響・被害を及ぼしたもの）

襲来年月日		台風 番号	最低海面気圧 (hPa)	最 大 風 速			最大瞬間風 速 (m/sec)	総降水量 (mm)
				値(m/sec)	風向	日.時:分		
平成	25. 9.16	18	990.1	15.7	南南西	16.11:13	25.7	7.0
	25.10. 2	22	1,000.5	9.2	北北西	2.11:57	15.1	9.5
	25.10.16	26	963.2	20.1	北北西	16.06:48	38.5	187.0
	26. 7.10 ~ 7.11	8	989.6	8.7	南	11.00:16	13.7	7.0
	26.10. 6	18	983.6	21.2	南西	6.10:50	37.0	61.0
	26.10.13 ~ 10.14	19	987.3	12.7	南南西	14.04:56	24.1	28.0
	27. 9. 9	18	1,006.0	10.3	東南東	9.07:37	19.1	34.5
	28. 8.16 ~ 8.17	7	991.6	13.8	北西	17.00:25	23.1	34.0
	28. 8.22	9	977.2	17.7	西南西	22.13:23	30.2	130.5
	28. 8.30	10	982.4	13.5	西南西	30.17:53	22.6	3.0
	29. 9.18	18	994.3	14.0	南南西	18.02:45	25.9	15.5
	29.10.23	21	969.3	19.9	南南西	23.05:35	25.9	7.5
	30. 6.11	5	989.0	7.6	北	11.16:04	14.1	33.5
	30. 8. 8 ~ 8. 9	13	991.5	12.7	北西	9.02:37	19.2	10.0
	30. 9.30 ~ 10. 1	24	986.1	19.8	南南西	1.00:52	36.3	165.5
令和	元. 6.28	3	996.9	7.7	南南西	28.00:28	12.6	8.5
	元. 9. 8 ~ 9. 9	15	978.8	28.4	南	9.02:14	48.8	192.0
	元.10.12 ~ 10.13	19	975.5	20.7	南南西	12.20:57	33.9	133.5
	2. 9.23 ~ 9.25	12	1,001.9	8.6	北	24.12:31	15.0	19.5
	3. 8. 7 ~ 8. 8	10	995.1	10.7	北西	8.13:59	17.2	102.0)
	3.10. 1	16	988.6	13.4	北北東	1.16:38	28.0	102.5
	4. 8.13	8	1,003.3	12.2	南	13.18:49	20.5	56.0
	5. 9. 8	13	1,005.1	12.4	北東	8.09:37	18.4	226.0

(注)最低海面気圧, 最大風速, 最大瞬間風速, 総降水量の記録は, 館山特別地域気象観測所から台風の中心までの距離が概ね300km以内に入った日のデータである。資料 銚子地方気象台

Ⅱ 人 口

1 国勢調査

(1) 人口の推移

各年 10.1 国勢調査

年次	世帯数	人 口			性比 (男/女)	1世帯当り 人 口	人口密度 (1km ² 当り)	面積 (km ²)
		総 数	男	女				
大正 9 年	9,323	45,657	22,305	23,352	95.5	4.90	416.2	109.71
14	9,620	47,110	23,225	23,885	97.2	4.90	429.4	109.71
昭和 5	9,844	48,145	23,768	24,377	97.5	4.89	438.8	109.71
10	10,242	49,167	24,146	25,021	96.5	4.80	448.2	109.71
15	10,250	46,542	22,091	24,451	90.3	4.54	424.2	109.71
22	12,650	58,908	27,454	31,454	87.3	4.66	536.9	109.71
25	12,514	59,424	27,962	31,462	88.9	4.75	541.6	109.71
30	12,528	59,416	28,175	31,241	90.2	4.74	541.6	109.71
35	12,986	57,643	27,507	30,136	91.3	4.44	525.4	109.71
40	13,741	55,866	26,496	29,370	90.2	4.07	509.0	109.75
45	14,685	55,236	26,224	29,012	90.4	3.76	503.2	109.77
50	15,855	56,139	26,716	29,423	90.8	3.54	511.3	109.79
55	16,753	56,257	26,956	29,301	92.0	3.36	512.3	109.81
60	17,353	56,035	26,848	29,187	92.0	3.23	510.2	109.82
平成 2	18,059	54,575	26,030	28,545	91.2	3.02	495.3	110.19
7	18,698	52,880	25,211	27,669	91.1	2.83	479.9	110.20
12	19,218	51,412	24,552	26,860	91.4	2.68	466.5	110.20
17	19,865	50,527	24,160	26,367	91.6	2.54	458.5	110.21
22	20,232	49,290	23,574	25,716	91.7	2.44	447.2	110.21
27	20,146	47,464	22,775	24,689	92.2	2.36	430.9	110.15
令和 2	20,272	45,153	21,846	23,307	93.7	2.23	410.3	110.05

(注) 昭和25年以前については、現市域に組み替えた数である。

資料 情報課

(2) 地区別世帯数及び人口

令和2.10.1 国勢調査

地区	世帯数	人 口			性 比 (男/女)	1世帯当り 人 口
		総 数	男	女		
総 数	20,272	45,153	21,846	23,307	93.7	2.23
館 山	5,106	11,124	5,537	5,587	99.1	2.18
北 条	5,847	12,659	6,056	6,603	91.7	2.17
那 古	2,313	5,223	2,521	2,702	93.3	2.26
船 形	1,243	2,788	1,319	1,469	89.8	2.24
西 岬	1,076	2,465	1,119	1,346	83.1	2.29
神 戸	1,140	2,802	1,362	1,440	94.6	2.46
富 崎	359	700	326	374	87.2	1.95
豊 房	940	2,225	1,116	1,109	100.6	2.37
館 野	1,581	3,576	1,694	1,882	90.0	2.26
九 重	667	1,591	796	795	100.1	2.39

資料 情報課

(3) 昼間人口の推移

各年 10.1 国勢調査

区分		平成12年	平成17年	平成22年	平成27年	令和2年
夜 間 人 口 (注 1)		51,409	50,527	49,290	47,464	45,153
昼 間 人 口 (注 2)		54,770	53,473	51,290	48,669	46,470
就 業 者, 通 学 者	流入	8,208	7,806	7,138	6,478	6,221
	流出	4,847	4,860	5,138	5,273	5,012

(注1) 平成12年の夜間人口は、年齢「不詳」を除く。

資料 情報課

(注2) 昼間人口には、労働力状態「不詳」及び、従業地・通学地「不詳」で当地に常住している者を含む。

(4) 県内各市及び安房郡内の世帯数及び人口

令和2. 10. 1 国勢調査

市 町 村	世 帯 数	人 口	平成27年人口	増 減	増 減 率
千葉県	2, 773, 840	6, 284, 480	6, 222, 666	61, 814	1. 0
千葉市	447, 982	974, 951	971, 882	3, 069	0. 3
銚子市	25, 544	58, 431	64, 415	△ 5, 984	△ 9. 3
市川市	242, 970	496, 676	481, 732	14, 944	3. 1
船橋市	289, 916	642, 907	622, 890	20, 017	3. 2
館山市	20, 272	45, 153	47, 464	△ 2, 311	△ 4. 9
木更津市	58, 387	136, 166	134, 141	2, 025	1. 5
松戸市	231, 195	498, 232	483, 480	14, 752	3. 1
野田市	63, 581	152, 638	153, 583	△ 945	△ 0. 6
茂原市	37, 120	86, 782	89, 688	△ 2, 906	△ 3. 2
成田市	60, 231	132, 906	131, 190	1, 716	1. 3
佐倉市	70, 279	168, 743	172, 739	△ 3, 996	△ 2. 3
東金市	25, 403	58, 219	60, 652	△ 2, 433	△ 4. 0
旭市	24, 299	63, 745	66, 586	△ 2, 841	△ 4. 3
習志野市	79, 423	176, 197	167, 909	8, 288	4. 9
柏市	188, 022	426, 468	413, 954	12, 514	3. 0
勝浦市	8, 192	16, 927	19, 248	△ 2, 321	△ 12. 1
市原市	117, 997	269, 524	274, 656	△ 5, 132	△ 1. 9
流山市	83, 115	199, 849	174, 373	25, 476	14. 6
八千代市	85, 158	199, 498	193, 152	6, 346	3. 3
我孫子市	56, 311	130, 510	131, 606	△ 1, 096	△ 0. 8
鴨川市	14, 578	32, 116	33, 932	△ 1, 816	△ 5. 4
鎌ヶ谷市	47, 146	109, 932	108, 917	1, 015	0. 9
君津市	35, 266	82, 206	86, 033	△ 3, 827	△ 4. 4
富津市	17, 830	42, 465	45, 601	△ 3, 136	△ 6. 9
浦安市	80, 321	171, 362	164, 024	7, 338	4. 5
四街道市	38, 456	93, 576	89, 245	4, 331	4. 9
袖ヶ浦市	25, 430	63, 883	60, 952	2, 931	4. 8
八街市	27, 942	67, 455	70, 734	△ 3, 279	△ 4. 6
印西市	38, 349	102, 609	92, 670	9, 939	10. 7
白井市	24, 141	62, 441	61, 674	767	1. 2
富里市	21, 885	49, 735	49, 636	99	0. 2
南房総市	14, 720	35, 831	39, 033	△ 3, 202	△ 8. 2
匝瑳市	12, 883	35, 040	37, 261	△ 2, 221	△ 6. 0
香取市	27, 572	72, 356	77, 499	△ 5, 143	△ 6. 6
山武市	19, 403	48, 444	52, 222	△ 3, 778	△ 7. 2
いすみ市	14, 484	35, 544	38, 594	△ 3, 050	△ 7. 9
大網白里市	19, 558	48, 129	49, 184	△ 1, 055	△ 2. 1
鋸南町	3, 034	6, 993	8, 022	△ 1, 029	△ 12. 8

(注) 令和2年10月 1 日現在の市区町村の境域に基づいて作成したものである。

資料 情報課

(5) 県内各市及び安房郡内の年齢構造割合

令和2. 10. 1 国勢調査

年齢区分 市町村	年齢別割合 (%)			平均 年齢 (歳)	従属人口指数 ($\frac{\text{年少人口} + \text{老年人口}}{\text{生産年齢人口}}$)	人口性比 〔女性100人に対する 男性の数〕
	0～14歳	15～64	65歳以上			
千葉県	11.7	60.7	27.6	47.1	64.8	98.5
千葉市	11.4	61.8	26.8	47.0	61.9	97.5
銚子市	7.7	54.4	37.9	53.6	83.7	93.6
市川市	11.6	66.9	21.5	44.4	49.4	102.5
船橋市	12.6	63.1	24.3	45.4	58.4	98.4
館山市	9.4	49.6	40.9	54.0	101.5	93.7
木更津市	12.6	59.5	27.9	46.8	68.0	101.1
松戸市	11.4	62.5	26.0	46.6	59.9	98.5
野田市	11.4	57.5	31.1	48.5	74.0	99.7
茂原市	10.0	56.4	33.6	50.6	77.2	96.6
成田市	12.7	63.5	23.8	44.6	57.5	99.3
佐倉市	11.0	56.2	32.8	49.6	77.9	95.5
東金市	10.4	59.9	29.7	48.3	67.1	101.0
旭市	11.3	57.4	31.3	49.2	74.2	97.0
習志野市	12.6	64.1	23.3	44.8	56.0	99.5
柏市	12.5	61.0	26.5	46.2	63.9	97.8
勝浦市	6.8	50.1	43.1	54.7	99.6	105.8
市原市	11.2	59.1	29.7	48.2	69.1	105.6
流山市	15.7	60.6	23.7	43.9	65.0	97.1
八千代市	12.9	61.8	25.4	45.9	61.9	96.4
我孫子市	11.0	58.0	31.1	49.1	72.5	94.9
鴨川市	9.3	51.8	38.9	52.5	93.0	90.1
鎌ヶ谷市	11.4	59.1	29.4	48.0	69.1	95.1
君津市	10.3	57.2	32.5	49.7	74.9	104.1
富津市	8.6	52.8	38.6	53.2	89.4	102.8
浦安市	12.6	69.7	17.7	42.1	43.4	95.0
四街道市	13.3	57.3	29.3	47.2	74.4	98.1
袖ヶ浦市	13.5	59.5	27.0	46.1	68.2	101.7
八街市	9.3	59.4	31.3	49.8	68.4	102.3
印西市	16.4	60.4	23.2	44.0	65.4	97.2
白井市	13.8	58.5	27.7	46.7	71.0	98.1
富里市	10.8	60.9	28.3	47.3	64.2	103.6
南房総市	8.4	44.4	47.2	57.5	125.3	90.4
匝瑳市	9.9	54.2	35.9	52.1	84.6	97.0
香取市	9.2	53.6	37.2	52.7	86.4	97.0
山武市	8.9	55.1	35.9	52.3	81.3	99.8
いすみ市	8.9	48.7	42.4	55.2	105.3	95.5
大網白里市	10.6	56.3	33.1	50.3	77.5	95.8
鋸南町	7.4	44.5	48.1	58.0	124.6	92.3

(6) 地区別人口の推移

各年10. 1 国勢調査

年次	総数	館山	北条	那古	船形	西岬
大正 9 年	45,657	8,374	7,826	4,445	5,560	4,193
14	47,110	8,046	8,911	4,335	6,201	4,470
昭和 5	48,145	9,184	9,651	4,298	5,730	4,438
10	49,167	20,547		4,212	5,737	4,369
15	46,542	28,591				4,023
22	58,908	36,599				4,880
25	59,424	11,111	13,715	5,124	7,341	4,924
30	59,416	11,692	14,352	5,254	7,299	4,542
35	57,643	11,650	14,677	5,092	6,853	4,198
40	55,866	12,211	14,775	4,771	6,331	3,934
45	55,236	12,810	15,152	4,739	5,943	3,824
50	56,139	13,730	15,433	4,785	5,845	3,711
55	56,257	14,349	15,146	4,999	5,470	3,595
60	56,035	14,490	14,349	5,354	5,219	3,507
平成 2	54,575	14,559	13,547	5,321	4,733	3,354
7	52,880	14,045	12,858	5,267	4,392	3,224
12	51,412	13,351	12,629	5,318	4,095	3,071
17	50,527	13,073	12,665	5,313	3,823	2,988
22	49,290	12,257	13,024	5,435	3,554	2,884
27	47,464	11,699	12,908	5,344	3,233	2,680
令和 2	45,153	11,124	12,659	5,223	2,788	2,465

(続)

年次	神戸	富崎	豊房	館野	九重
大正 9 年	3,287	2,686	4,123	2,779	2,384
14	3,384	2,809	4,012	2,640	2,302
昭和 5	3,282	2,792	3,912	2,591	2,267
10	3,201	2,656	3,687	2,481	2,277
15	3,092	2,687	3,530	2,420	2,199
22	4,120	3,149	4,495	3,037	2,628
25	4,021	3,072	4,484	2,942	2,690
30	3,599	3,109	4,218	2,809	2,542
35	3,354	2,822	3,934	2,660	2,403
40	3,074	2,558	3,559	2,492	2,161
45	3,065	2,247	3,118	2,359	1,979
50	3,058	2,118	2,969	2,575	1,915
55	3,109	2,006	2,967	2,745	1,871
60	3,335	1,910	2,943	3,052	1,876
平成 2	3,308	1,706	2,844	3,317	1,886
7	3,309	1,475	2,809	3,562	1,939
12	3,305	1,256	2,755	3,725	1,907
17	3,159	1,056	2,726	3,850	1,874
22	3,082	954	2,635	3,661	1,804
27	2,990	831	2,418	3,638	1,723
令和 2	2,802	700	2,225	3,576	1,591

(注) 昭和25年以前については、現市域に組み替えた数である。

資料 情報課

(7) 年齢別人口の推移

年 齢	平成12年			平成17年			平成22年		
	総数	男	女	総数	男	女	総数	男	女
総 数	51,412	24,552	26,860	50,527	24,160	26,367	49,290	23,574	25,716
0～4歳	2,055	1,082	973	2,001	995	1,006	1,812	951	861
5～9	2,215	1,109	1,106	2,090	1,090	1,000	1,967	1,013	954
10～14	2,554	1,290	1,264	2,172	1,112	1,060	2,082	1,081	1,001
15～19	2,513	1,346	1,167	2,107	1,118	989	1,850	962	888
20～24	2,078	1,108	970	1,681	868	813	1,312	674	638
25～29	2,905	1,496	1,409	2,636	1,354	1,282	2,065	1,071	994
30～34	2,675	1,356	1,319	3,181	1,637	1,544	2,709	1,361	1,348
35～39	2,640	1,319	1,321	2,651	1,339	1,312	3,181	1,636	1,545
40～44	2,863	1,445	1,418	2,632	1,326	1,306	2,736	1,396	1,340
45～49	3,744	1,850	1,894	2,818	1,424	1,394	2,648	1,337	1,311
50～54	4,657	2,338	2,319	3,720	1,838	1,882	2,847	1,456	1,391
55～59	3,836	1,811	2,025	4,666	2,292	2,374	3,768	1,786	1,982
60～64	3,561	1,681	1,880	4,000	1,910	2,090	4,827	2,386	2,441
65～69	3,664	1,734	1,930	3,561	1,680	1,881	4,002	1,918	2,084
70～74	3,467	1,474	1,993	3,426	1,587	1,839	3,401	1,553	1,848
75～79	2,659	1,011	1,648	3,061	1,229	1,832	3,093	1,349	1,744
80歳以上	3,323	1,099	2,224	4,124	1,361	2,763	4,979	1,636	3,343
不 詳	3	3	－	－	－	－	11	8	3

各年10.1 国勢調査

平成27年			令和2年			対10年 (平成22年～令和2年)		対20年 (平成12年～令和2年)	
総数	男	女	総数	男	女	増減	増減率	増減	増減率
47,464	22,775	24,689	45,153	21,846	23,307	△ 4,137	△ 8.4	△ 6,259	△ 12.2
1,553	813	740	1,083	589	494	△ 729	△ 40.2	△ 972	△ 47.3
1,730	906	824	1,420	720	700	△ 547	△ 27.8	△ 795	△ 35.9
1,922	982	940	1,618	863	755	△ 464	△ 22.3	△ 936	△ 36.6
1,856	1,009	847	1,707	915	792	△ 143	△ 7.7	△ 806	△ 32.1
1,291	654	637	1,125	613	512	△ 187	△ 14.3	△ 953	△ 45.9
1,617	864	753	1,415	754	661	△ 650	△ 31.5	△ 1,490	△ 51.3
2,107	1,049	1,058	1,539	795	744	△ 1,170	△ 43.2	△ 1,136	△ 42.5
2,660	1,311	1,349	1,891	948	943	△ 1,290	△ 40.6	△ 749	△ 28.4
3,141	1,577	1,564	2,511	1,236	1,275	△ 225	△ 8.2	△ 352	△ 12.3
2,747	1,403	1,344	2,962	1,469	1,493	314	11.9	△ 782	△ 20.9
2,608	1,286	1,322	2,620	1,309	1,311	△ 227	△ 8.0	△ 2,037	△ 43.7
2,792	1,405	1,387	2,488	1,199	1,289	△ 1,280	△ 34.0	△ 1,348	△ 35.1
3,821	1,828	1,993	2,813	1,419	1,394	△ 2,014	△ 41.7	△ 748	△ 21.0
4,864	2,408	2,456	3,694	1,744	1,950	△ 308	△ 7.7	30	0.8
3,852	1,819	2,033	4,653	2,275	2,378	1,252	36.8	1,186	34.2
3,063	1,362	1,701	3,453	1,574	1,879	360	11.6	794	29.9
5,707	2,000	3,707	5,934	2,113	3,821	955	19.2	2,611	78.6
133	99	34	2,227	1,311	916	2,216	20,145.5	2,224	74,133.3

資料 情報課

(8) 年齢, 男女別人口

令和2. 10. 1 国勢調査

年齢	総数	男	女	年齢	総数	男	女
総 数	45, 153	21, 846	23, 307	55～59	2, 488	1, 199	1, 289
0～4歳	1, 083	589	494	55	523	259	264
0	204	107	97	56	516	248	268
1	189	102	87	57	464	225	239
2	212	108	104	58	480	243	237
3	239	140	99	59	505	224	281
4	239	132	107	60～64	2, 813	1, 419	1, 394
5～9	1, 420	720	700	60	562	280	282
5	249	125	124	61	525	283	242
6	273	143	130	62	590	296	294
7	281	145	136	63	536	268	268
8	301	140	161	64	600	292	308
9	316	167	149	65～69	3, 694	1, 744	1, 950
10～14	1, 618	863	755	65	646	299	347
10	315	172	143	66	649	296	353
11	320	175	145	67	757	347	410
12	316	155	161	68	774	386	388
13	336	180	156	69	868	416	452
14	331	181	150	70～74	4, 653	2, 275	2, 378
15～19	1, 707	915	792	70	915	436	479
15	378	193	185	71	1, 071	545	526
16	367	196	171	72	1, 059	501	558
17	382	205	177	73	962	478	484
18	347	205	142	74	646	315	331
19	233	116	117	75～79	3, 453	1, 574	1, 879
20～24	1, 125	613	512	75	640	289	351
20	201	98	103	76	778	354	424
21	197	107	90	77	705	325	380
22	241	140	101	78	676	302	374
23	228	124	104	79	654	304	350
24	258	144	114	80～84	2, 549	1, 068	1, 481
25～29	1, 415	754	661	80	567	270	297
25	268	143	125	81	468	190	278
26	286	159	127	82	489	197	292
27	292	154	138	83	504	212	292
28	280	151	129	84	521	199	322
29	289	147	142	85～89	1, 899	683	1, 216
30～34	1, 539	795	744	85	447	173	274
30	273	150	123	86	413	153	260
31	291	155	136	87	393	142	251
32	328	165	163	88	336	115	221
33	317	169	148	89	310	100	210
34	330	156	174	90～94	1, 081	280	801
35～39	1, 891	948	943	90	301	79	222
35	341	161	180	91	238	62	176
36	382	193	189	92	204	61	143
37	380	193	187	93	177	44	133
38	396	203	193	94	161	34	127
39	392	198	194	95～99	344	67	277
40～44	2, 511	1, 236	1, 275	95	125	25	100
40	415	209	206	96	94	24	70
41	497	239	258	97	60	10	50
42	511	247	264	98	39	6	33
43	524	263	261	99	26	2	24
44	564	278	286	100歳以上	61	15	46
45～49	2, 962	1, 469	1, 493	不 詳	2, 227	1, 311	916
45	581	273	308				
46	578	281	297				
47	604	318	286	15歳未満※	4, 258	2, 255	2, 003
48	622	300	322	15～64歳※	22, 406	11, 466	10, 940
49	577	297	280	65歳以上※	18, 489	8, 125	10, 364
50～54	2, 620	1, 309	1, 311	年齢別割合 (%)			
50	562	291	271	15歳未満	9. 4	10. 3	8. 6
51	550	281	269	15～64歳	49. 6	52. 5	46. 9
52	566	294	272	65歳以上	40. 9	37. 2	44. 5
53	525	246	279	平均年齢	54. 0		
54	417	197	220	年齢中位数	57. 8		

※不詳を案分した人数 (令和2年国勢調査公表人数)

資料 情報課

(9) 配偶関係, 年齢, 男女別15歳以上人口

令和2. 10. 1 国勢調査

年齢	15歳以上 (注)			男				女			
	総数	男	女	未婚	有配偶	死別	離別	未婚	有配偶	死別	離別
総 数	38,805	18,363	20,442	5,373	10,914	813	928	3,716	10,832	3,972	1,601
15～19	1,707	915	792	912	-	-	-	788	1	-	1
20～24	1,125	613	512	556	37	-	4	452	48	1	2
25～29	1,415	754	661	537	188	1	9	385	240	-	24
30～34	1,539	795	744	433	319	-	22	282	407	-	45
35～39	1,891	948	943	367	532	-	28	253	579	3	89
40～44	2,511	1,236	1,275	435	733	-	48	268	848	8	140
45～49	2,962	1,469	1,493	440	928	6	85	299	992	18	165
50～54	2,620	1,309	1,311	373	792	15	111	199	869	35	191
55～59	2,488	1,199	1,289	293	773	12	97	149	907	45	178
60～64	2,813	1,419	1,394	292	953	31	114	124	1,002	104	153
65～69	3,694	1,744	1,950	282	1,235	76	124	142	1,376	224	183
70～74	4,653	2,275	2,378	272	1,676	121	159	134	1,579	447	193
75～79	3,453	1,574	1,879	108	1,239	122	65	88	1,055	582	116
80～84	2,549	1,068	1,481	54	813	137	44	76	557	758	58
85歳以上	3,385	1,045	2,340	19	696	292	18	77	372	1,747	63

(注) 配偶関係 「不詳」を含む。

資料 情報課

(10) 産業（大分類）別就業者数

各年10.1 国勢調査

産業分類	平成12年	平成17年	平成22年	平成27年	令和2年
総 数 (人)	25,214	24,175	22,968	21,863	19,764
第 一 次 産 業	2,730	2,372	1,777	1,682	1,400
農 業	2,435	2,166	1,588	1,528	1,253
林 業	8	6	23	12	13
漁 業	287	200	166	142	134
第 二 次 産 業	4,992	4,307	3,733	2,998	2,579
鉱業，採石業，砂利採取業	22	13	13	5	7
建 設 業	2,346	1,973	1,792	1,702	1,445
製 造 業	2,624	2,321	1,928	1,291	1,127
第 三 次 産 業	17,420	17,284	17,193	16,843	15,365
電気・ガス・熱供給・水道業	150	118	123	106	89
情 報 通 信 業	} 1,374	177	149	143	146
運 輸 業 ， 郵 便 業		927	1,052	870	744
卸 売 業 ， 小 売 業		5,985	4,443	3,655	3,116
金 融 業 ， 保 険 業	640	522	504	468	374
不動産業，物品賃貸業	170	217	293	286	279
学 術 研 究 ， 専 門 ・ 技 術 サ ー ビ ス 業	477	466	456
宿泊業，飲食サービス業	} ...	2,110	2,283	2,092	1,728
生活関連サービス業，娯楽業		...	1,059	973	890
教育，学習支援業		1,119	1,085	1,071	1,030
医 療 ， 福 祉		7,195	2,479	2,963	3,583
複 合 サ ー ビ ス 業 業		354	231	323	272
サ ー ビ ス 業 (他に分類されないもの)	} ...	2,841	1,135	1,207	1,141
公務(他に分類されるものを除く)		1,906	1,977	1,723	1,517
分 類 不 能 の 産 業	72	212	265	340	420

(注1) 平成17年の郵便業は，情報通信業に含まれる。

資料 情報課

(注2) 平成17年の物品賃貸業は，サービス業（他に分類されないもの）に含まれる。

(11) 産業別就業者構成比

各年10.1 国勢調査

産 業 分 類	平成12年	平成17年	平成22年	平成27年	令和2年
第 一 次 産 業	10.9	9.9	7.8	7.8	7.2
第 二 次 産 業	19.8	18.0	16.5	13.9	13.3
第 三 次 産 業	69.3	72.1	75.7	78.3	79.5

(注) 分類不能は含めず

資料 情報課

(12) 労働力状態

各年10.1 国勢調査

年 次	区分	総人口(人)	15歳以上人口(人)	就業者(人)	完全失業者(人)	非労働力人口(人)
昭和60年	総数	56,035	44,338	26,828	786	16,698
	男	26,848	20,842	15,775	579	4,484
	女	29,187	23,496	11,053	207	12,214
平成2年	総数	54,575	45,025	26,773	642	17,594
	男	26,030	21,135	15,527	430	5,171
	女	28,545	23,890	11,246	212	12,423
7	総数	52,880	45,091	26,506	986	17,520
	男	25,211	21,246	15,424	655	5,124
	女	27,669	23,845	11,082	331	12,396
12	総数	51,412	44,585	25,214	1,119	18,048
	男	24,552	21,068	14,462	763	5,711
	女	26,860	23,517	10,752	356	12,337
17	総数	50,527	44,264	24,175	1,278	18,366
	男	24,160	20,963	13,669	899	6,079
	女	26,367	23,301	10,506	379	12,287
22	総数	49,290	43,418	22,968	1,290	18,725
	男	23,574	20,521	12,870	921	6,477
	女	25,716	22,897	10,098	369	12,248
27	総数	47,464	42,126	21,863	940	18,722
	男	22,775	19,975	11,932	635	7,058
	女	24,689	22,151	9,931	305	11,664
令和2年	総数	45,153	38,805	19,764	769	16,994
	男	21,846	18,363	10,541	515	6,645
	女	23,307	20,442	9,223	254	10,349

資料 情報課

24 Ⅱ 人 口

(13) 産業、年齢(5歳階級)、男女別 15歳以上就業者数(総数)

総数 (男女別)	総数									
	総数	A 農業, 林業	B 漁業	C 鉱業, 採石 業, 砂 利採取 業	D 建設業	E 製造業	F 電気・ ガス・ 熱供 給・水 道業	G 情報通 信業	H 運輸 業, 郵 便業	I 卸売 業, 小 売業
総数(人)	19,764	1,266	134	7	1,445	1,127	89	146	744	3,116
15～19歳	211	2	1	-	12	10	1	-	1	48
20～24	822	17	8	-	43	36	3	2	18	110
25～29	1,146	24	7	-	42	58	8	8	36	163
30～34	1,226	37	4	-	66	53	3	7	39	202
35～39	1,514	65	16	-	89	74	5	15	44	246
40～44	2,072	65	7	1	145	135	15	18	63	350
45～49	2,436	63	5	1	223	167	14	24	113	355
50～54	2,129	67	7	1	159	138	17	17	107	340
55～59	1,923	85	5	1	130	117	9	19	105	301
60～64	1,924	104	11	1	174	91	7	19	102	293
65～69	1,763	194	13	-	161	92	5	9	68	301
70～74	1,516	244	26	2	126	97	2	7	32	250
75～79	648	156	16	-	47	35	-	1	10	89
80～84	271	80	3	-	19	19	-	-	5	41
85歳以上	163	63	5	-	9	5	-	-	1	27
男	10,541	719	114	7	1,211	733	77	94	651	1,383
15～19歳	109	2	1	-	9	6	1	-	1	19
20～24	472	12	8	-	39	25	2	2	16	63
25～29	645	12	7	-	36	36	7	5	33	83
30～34	680	25	4	-	51	38	3	3	37	101
35～39	812	42	15	-	71	46	4	8	39	106
40～44	1,075	37	6	1	116	94	14	13	51	146
45～49	1,256	33	4	1	189	99	11	20	90	161
50～54	1,107	42	5	1	137	96	14	9	98	132
55～59	980	50	3	1	108	70	7	9	94	122
60～64	1,036	49	9	1	152	60	7	15	93	114
65～69	960	105	11	-	139	62	5	5	58	139
70～74	814	145	20	2	106	67	2	4	27	120
75～79	359	88	15	-	35	20	-	1	8	42
80～84	156	46	2	-	15	12	-	-	5	21
85歳以上	80	31	4	-	8	2	-	-	1	14
女	9,223	547	20	-	234	394	12	52	93	1,733
15～19歳	102	-	-	-	3	4	-	-	-	29
20～24	350	5	-	-	4	11	1	-	2	47
25～29	501	12	-	-	6	22	1	3	3	80
30～34	546	12	-	-	15	15	-	4	2	101
35～39	702	23	1	-	18	28	1	7	5	140
40～44	997	28	1	-	29	41	1	5	12	204
45～49	1,180	30	1	-	34	68	3	4	23	194
50～54	1,022	25	2	-	22	42	3	8	9	208
55～59	943	35	2	-	22	47	2	10	11	179
60～64	888	55	2	-	22	31	-	4	9	179
65～69	803	89	2	-	22	30	-	4	10	162
70～74	702	99	6	-	20	30	-	3	5	130
75～79	289	68	1	-	12	15	-	-	2	47
80～84	115	34	1	-	4	7	-	-	-	20
85歳以上	83	32	1	-	1	3	-	-	-	13

令和2.10.1 国勢調査

総 数										
J 金融業, 保険業	K 不動産 業, 物品 賃貸業	L 学術研 究, 専 門・技術 サービス 業	M 宿泊業, 飲食サー ビス業	N 生活関連 サービス 業, 娯楽 業	O 教育, 学 習支援業	P 医療, 福 祉	Q 複合サー ビス業	R サービス 業(他に 分類され ないもの)	S 公務(他 に分類さ れるもの を除く)	T 分類不能 の産業
374	279	456	1,728	890	1,030	3,583	272	1,141	1,517	420
1	1	2	41	5	4	19	2	9	45	7
15	4	17	62	26	51	181	9	29	171	20
19	13	17	65	34	113	256	22	40	203	18
19	9	23	73	37	95	285	25	44	186	19
27	15	26	115	61	67	359	29	82	154	25
34	27	52	169	84	70	457	31	114	197	38
62	31	61	203	106	101	499	44	134	201	29
57	21	57	178	80	118	403	41	114	166	41
60	23	51	157	74	153	361	33	109	97	33
42	38	58	179	111	137	305	24	146	55	27
17	41	39	198	109	76	234	8	131	23	44
14	30	29	173	88	31	175	2	122	11	55
3	13	15	85	47	9	38	1	45	6	32
1	6	6	18	23	3	6	1	17	2	21
3	7	3	12	5	2	5	-	5	-	11
135	148	299	679	404	463	1,065	165	750	1,211	233
-	-	1	18	2	2	7	-	6	30	4
4	3	10	27	10	23	54	4	21	138	11
10	6	8	28	19	56	84	14	21	167	13
7	6	14	28	18	49	94	14	31	144	13
9	8	15	45	31	39	126	19	51	125	13
13	17	30	67	37	23	123	16	77	171	23
16	16	41	77	41	31	162	23	79	145	17
16	10	34	67	42	33	97	27	84	140	23
25	10	31	71	35	72	80	23	73	78	18
18	22	45	58	55	71	94	19	100	45	9
8	21	32	75	51	46	72	4	89	14	24
6	15	18	66	30	13	51	1	80	9	32
2	9	11	42	20	4	16	-	26	3	17
-	4	6	6	10	1	3	1	10	2	12
1	1	3	4	3	-	2	-	2	-	4
239	131	157	1,049	486	567	2,518	107	391	306	187
1	1	1	23	3	2	12	2	3	15	3
11	1	7	35	16	28	127	5	8	33	9
9	7	9	37	15	57	172	8	19	36	5
12	3	9	45	19	46	191	11	13	42	6
18	7	11	70	30	28	233	10	31	29	12
21	10	22	102	47	47	334	15	37	26	15
46	15	20	126	65	70	337	21	55	56	12
41	11	23	111	38	85	306	14	30	26	18
35	13	20	86	39	81	281	10	36	19	15
24	16	13	121	56	66	211	5	46	10	18
9	20	7	123	58	30	162	4	42	9	20
8	15	11	107	58	18	124	1	42	2	23
1	4	4	43	27	5	22	1	19	3	15
1	2	-	12	13	2	3	-	7	-	9
2	6	-	8	2	2	3	-	3	-	7

(13) 産業、年齢(5歳階級)、男女別 15歳以上就業者数(雇用者)

総 数 (男女別)	雇用者(役員を含む)									
	総数	A 農業、林 業	B 漁業	C 鉱業、採 石業、砂 利採取業	D 建設業	E 製造業	F 電気・ガ ス・熱供 給・水道 業	G 情報通信 業	H 運輸業、 郵便業	I 卸売業、 小売業
総数(人)	16,039	317	63	7	1,039	958	86	120	714	2,730
15～19歳	200	1	1	-	10	9	1	-	1	46
20～24	782	12	7	-	41	35	3	1	17	108
25～29	1,085	13	6	-	35	53	8	7	35	157
30～34	1,139	25	4	-	53	45	2	6	38	194
35～39	1,354	37	12	-	73	68	5	14	42	232
40～44	1,836	29	7	1	118	122	15	14	62	317
45～49	2,130	26	4	1	167	151	14	18	112	329
50～54	1,828	28	6	1	119	123	16	13	99	315
55～59	1,632	27	2	1	91	102	8	14	105	277
60～64	1,561	35	4	1	121	76	7	18	94	265
65～69	1,216	36	4	-	97	69	5	9	64	238
70～74	870	33	3	2	71	68	2	5	30	166
75～79	277	12	1	-	25	24	-	1	9	57
80～84	93	2	2	-	12	12	-	-	5	20
85歳以上	36	1	-	-	6	1	-	-	1	9
男	8,363	157	56	7	851	627	74	79	627	1,181
15～19歳	101	1	1	-	8	6	1	-	1	18
20～24	444	7	7	-	37	24	2	1	15	61
25～29	608	5	6	-	29	34	7	5	32	83
30～34	628	18	4	-	41	34	2	2	36	96
35～39	720	22	12	-	60	43	4	8	38	100
40～44	930	15	6	1	91	85	14	11	50	131
45～49	1,077	11	3	1	138	88	11	16	90	146
50～54	933	14	5	1	101	87	13	7	91	118
55～59	806	13	2	1	73	59	6	7	94	109
60～64	825	12	3	1	103	53	7	14	87	97
65～69	629	15	3	-	82	47	5	5	54	107
70～74	450	19	3	2	58	46	2	2	26	73
75～79	140	4	-	-	16	14	-	1	7	25
80～84	53	-	1	-	9	6	-	-	5	12
85歳以上	19	1	-	-	5	1	-	-	1	5
女	7,676	160	7	-	188	331	12	41	87	1,549
15～19歳	99	-	-	-	2	3	-	-	-	28
20～24	338	5	-	-	4	11	1	-	2	47
25～29	477	8	-	-	6	19	1	2	3	74
30～34	511	7	-	-	12	11	-	4	2	98
35～39	634	15	-	-	13	25	1	6	4	132
40～44	906	14	1	-	27	37	1	3	12	186
45～49	1,053	15	1	-	29	63	3	2	22	183
50～54	895	14	1	-	18	36	3	6	8	197
55～59	826	14	-	-	18	43	2	7	11	168
60～64	736	23	1	-	18	23	-	4	7	168
65～69	587	21	1	-	15	22	-	4	10	131
70～74	420	14	-	-	13	22	-	3	4	93
75～79	137	8	1	-	9	10	-	-	2	32
80～84	40	2	1	-	3	6	-	-	-	8
85歳以上	17	-	-	-	1	-	-	-	-	4

雇用者（役員を含む）										
J 金融業, 保険業	K 不動産 業, 物品 賃貸業	L 学術研 究, 専 門・技術 サービス 業	M 宿泊業, 飲食サー ビス業	N 生活関連 サービス 業, 娯楽 業	O 教育, 学 習支援業	P 医療, 福 祉	Q 複合サー ビス業	R サービス 業(他に 分類され ないもの)	S 公務(他 に分類さ れるもの を除く)	T 分類不能 の産業
354	204	317	1,327	547	940	3,424	268	975	1,517	132
1	1	2	41	5	4	19	2	7	45	4
14	4	17	59	24	51	178	9	24	171	7
19	13	16	64	29	112	253	22	34	203	6
18	9	19	65	31	92	279	23	38	186	12
27	13	17	99	43	63	347	29	68	154	11
32	23	36	141	61	63	450	31	103	197	14
58	24	48	163	66	92	481	43	122	201	10
54	14	45	137	49	103	385	40	100	166	15
59	18	37	127	48	138	337	33	95	97	16
40	31	39	135	71	128	282	24	128	55	7
14	25	17	134	70	67	212	8	111	23	13
13	18	17	109	31	19	159	2	97	11	14
1	5	7	37	16	7	32	1	33	6	3
1	3	-	12	2	1	5	1	13	2	-
3	3	-	4	1	-	5	-	2	-	-
125	105	205	496	261	441	989	164	643	1,211	64
-	-	1	18	2	2	7	-	4	30	1
4	3	10	25	8	23	53	4	19	138	3
10	6	7	28	16	56	84	14	16	167	3
7	6	11	24	14	47	93	13	28	144	8
9	7	11	38	22	36	121	19	42	125	3
12	13	22	49	28	20	120	16	69	171	6
14	10	34	55	30	30	152	23	74	145	6
15	5	28	52	24	29	90	27	76	140	10
24	8	23	55	22	69	69	23	63	78	8
17	19	31	42	38	68	80	19	87	45	2
6	13	13	45	31	44	59	4	74	14	8
5	10	9	43	14	12	44	1	66	9	6
1	2	5	17	11	4	13	-	17	3	-
-	2	-	4	-	1	2	1	8	2	-
1	1	-	1	1	-	2	-	-	-	-
229	99	112	831	286	499	2,435	104	332	306	68
1	1	1	23	3	2	12	2	3	15	3
10	1	7	34	16	28	125	5	5	33	4
9	7	9	36	13	56	169	8	18	36	3
11	3	8	41	17	45	186	10	10	42	4
18	6	6	61	21	27	226	10	26	29	8
20	10	14	92	33	43	330	15	34	26	8
44	14	14	108	36	62	329	20	48	56	4
39	9	17	85	25	74	295	13	24	26	5
35	10	14	72	26	69	268	10	32	19	8
23	12	8	93	33	60	202	5	41	10	5
8	12	4	89	39	23	153	4	37	9	5
8	8	8	66	17	7	115	1	31	2	8
-	3	2	20	5	3	19	1	16	3	3
1	1	-	8	2	-	3	-	5	-	-
2	2	-	3	-	-	3	-	2	-	-

(14) 産業、従業上の地位、男女別 15歳以上就業者数

男 女, 従業上の地位	総数	A 農業, 林業	B 漁業	C 鉱業, 採 石業, 砂 利採取業	D 建設業	E 製造業	F 電気・ガ ス・熱供 給・水道 業	G 情報通信 業	H 運輸業, 郵便業	I 卸売業, 小売業
総 数(人)	19,764	1,266	134	7	1,445	1,127	89	146	744	3,116
雇 用 者	14,872	291	54	5	845	852	85	96	681	2,409
正規の職員・ 従業員	9,626	116	46	5	707	599	76	73	557	1,070
労働者派遣事業 所の派遣社員	112	1	-	-	6	14	-	1	9	18
パート・アルバ イト・その他	5,134	174	8	-	132	239	9	22	115	1,321
役 員	1,167	26	9	2	194	106	1	24	33	321
雇人のある業主	522	85	5	-	77	18	-	4	3	69
雇人のない業主	1,836	449	47	-	245	94	2	21	15	165
家 族 従 業 者	993	411	16	-	73	23	-	1	6	119
家 庭 内 職 者	27	-	-	-	-	23	-	-	-	-
従業上の地位 「不詳」	347	4	3	-	11	11	1	-	6	33
男	10,541	719	114	7	1,211	733	77	94	651	1,383
雇 用 者	7,538	137	50	5	700	554	73	62	600	967
正規の職員・ 従業員	6,112	87	43	5	605	475	68	55	519	693
労働者派遣事業 所の派遣社員	61	1	-	-	4	6	-	1	7	6
パート・アルバ イト・その他	1,365	49	7	-	91	73	5	6	74	268
役 員	825	20	6	2	151	73	1	17	27	214
雇人のある業主	429	80	5	-	76	17	-	3	3	55
雇人のない業主	1,337	394	46	-	245	68	2	12	14	99
家 族 従 業 者	211	84	4	-	28	7	-	-	1	32
家 庭 内 職 者	5	-	-	-	-	5	-	-	-	-
従業上の地位 「不詳」	196	4	3	-	11	9	1	-	6	16
女	9,223	547	20	-	234	394	12	52	93	1,733
雇 用 者	7,334	154	4	-	145	298	12	34	81	1,442
正規の職員・ 従業員	3,514	29	3	-	102	124	8	18	38	377
労働者派遣事業 所の派遣社員	51	-	-	-	2	8	-	-	2	12
パート・アルバ イト・その他	3,769	125	1	-	41	166	4	16	41	1,053
役 員	342	6	3	-	43	33	-	7	6	107
雇人のある業主	93	5	-	-	1	1	-	1	-	14
雇人のない業主	499	55	1	-	-	26	-	9	1	66
家 族 従 業 者	782	327	12	-	45	16	-	1	5	87
家 庭 内 職 者	22	-	-	-	-	18	-	-	-	-
従業上の地位 「不詳」	151	-	-	-	-	2	-	-	-	17

令和2.10.1 国勢調査

J 金融業, 保険業	K 不動産 業, 物品 賃貸業	L 学術研 究, 専 門・技術 サービス 業	M 宿泊業, 飲食サー ビス業	N 生活関連 サービス 業, 娯楽 業	O 教育, 学 習支援業	P 医療, 福 祉	Q 複合サー ビス業	R サービス 業(他に 分類され ないもの)	S 公務(他 に分類さ れるもの を除く)	T 分類不能 の産業
374	279	456	1,728	890	1,030	3,583	272	1,141	1,517	420
328	152	275	1,262	509	931	3,336	265	850	1,517	129
245	97	229	458	230	666	2,336	181	479	1,395	61
5	2	5	3	3	10	13	2	12	3	5
78	53	41	801	276	255	987	82	359	119	63
26	52	42	65	38	9	88	3	125	-	3
3	5	27	98	64	10	42	-	9	-	3
9	54	84	160	181	67	52	-	130	-	61
3	15	25	134	93	6	31	-	17	-	20
-	-	-	-	-	-	-	-	4	-	-
5	1	3	9	5	7	34	4	6	-	204
135	148	299	679	404	463	1,065	165	750	1,211	233
106	75	172	455	233	435	942	162	536	1,211	63
92	53	160	283	136	341	787	127	378	1,170	35
-	2	4	1	2	8	6	1	9	1	2
14	20	8	171	95	86	149	34	149	40	26
19	30	33	41	28	6	47	2	107	-	1
2	5	26	68	40	5	32	-	9	-	3
5	33	63	92	84	14	37	-	88	-	41
1	4	4	19	15	-	2	-	5	-	5
-	-	-	-	-	-	-	-	-	-	-
2	1	1	4	4	3	5	1	5	-	120
239	131	157	1,049	486	567	2,518	107	391	306	187
222	77	103	807	276	496	2,394	103	314	306	66
153	44	69	175	94	325	1,549	54	101	225	26
5	-	1	2	1	2	7	1	3	2	3
64	33	33	630	181	169	838	48	210	79	37
7	22	9	24	10	3	41	1	18	-	2
1	-	1	30	24	5	10	-	-	-	-
4	21	21	68	97	53	15	-	42	-	20
2	11	21	115	78	6	29	-	12	-	15
-	-	-	-	-	-	-	-	4	-	-
3	-	2	5	1	4	29	3	1	-	84

(15) 世帯の経済構成別 一般世帯数, 一般世帯人員, 就業者数及び
1 世帯当たり人員

令和2. 10. 1 国勢調査

世 帯 の 経 済 構 成	一般世帯数 (世帯)	一般世帯 人員 (人)	就業者 (人)	1 世帯当り 人 員
総 数	20, 172	42, 971	19, 375	2. 130
I 農 林 漁 業 就 業 者 世 帯	554	1, 264	882	2. 282
(1) 農林漁業・業主世帯	394	930	693	2. 360
(2) 農林漁業・雇用者世帯	160	334	189	2. 088
II 農林漁業・非農林漁業就業者混合世帯	388	1, 361	1, 031	3. 508
(3) 農林漁業・業主混合世帯	172	623	497	3. 622
(4) 農林漁業・雇用者混合世帯	77	251	175	3. 260
(5) 非農林漁業・業主混合世帯	18	70	53	3. 889
(6) 非農林漁業・雇用者混合世帯	121	417	306	3. 446
III 非 農 林 漁 業 就 業 者 世 帯	10, 641	26, 662	16, 872	2. 506
(7) 非農林漁業・業主世帯	990	2, 059	1, 425	2. 080
(8) 非農林漁業・雇用者世帯	8, 978	22, 387	13, 803	2. 494
(9) 非農林漁業・業主・雇用者世帯 (世帯の主な就業者が業主)	475	1, 565	1, 178	3. 295
(10) 非農林漁業・業主・雇用者世帯 (世帯の主な就業者が雇用者)	198	651	466	3. 288
IV 非 就 業 者 世 帯	8, 229	12, 831	11	1. 559
V 分 類 不 能 の 世 帯	360	853	579	2. 369

資料 情報課

(16) 常住地による従業地・通学地, 15歳以上就業者数及び通学者数

令和2.10.1 国勢調査

従業地・通学地		総数	館山	北条	那古	船形	西岬	神戸	富崎	豊房	館野	九重
15歳以上就業者	総数	19,764	4,693	5,698	2,455	1,143	932	1,268	238	1,005	1,620	712
	自宅で従業	3,005	459	719	339	153	294	395	46	203	259	138
	自宅外の市区町村で従業	12,006	3,280	3,588	1,383	645	493	650	143	556	916	352
	県内他市区町村で従業	4,087	801	1,211	646	314	98	175	37	215	387	203
	他県で従業	269	57	75	44	10	29	13	3	15	21	2
	従業市区町村「不詳・外国」	77	14	21	8	6	6	7	1	1	7	6
	従業地「不詳」	320	82	84	35	15	12	28	8	15	30	11
15歳以上通学者数	総数	1,521	403	430	192	105	43	77	7	59	150	55
	市区町村へ通学	991	313	271	111	63	19	37	4	36	108	29
	県内他市区町村へ通学	393	74	116	61	32	16	31	2	15	30	16
	他県へ通学	81	11	29	9	6	3	4	1	5	6	7
	通学地区町村「不詳」	26	3	4	7	2	2	4	0	2	1	1
	通学地「不詳」	30	2	10	4	2	3	1	0	1	5	2

資料 情報課

(17) 世帯の家族類型別 一般世帯数及び一般世帯人員

世 帯	総数 (注1)	親 族 の							
		総数	核 家 族 世 帯					総数	夫婦と 両親か ら成る 世帯
			総数	夫婦の みの世 帯	夫婦と 子供か ら成る 世帯	男親と 子供か ら成る 世帯	女親と 子供か ら成る 世帯		
一 般 世 帯 数	20,172	12,169	10,356	4,828	3,648	280	1,600	1,813	100
一 般 世 帯 人 員	42,971	34,120	26,863	9,656	12,966	621	3,620	7,257	400
(再掲)									
住宅に住む一般世帯(主世帯)									
持 ち 家									
世 帯 数	14,731	10,223	8,537	4,175	2,941	241	1,180	1,686	98
世 帯 人 員	33,770	28,704	21,897	8,350	10,416	529	2,602	6,807	392
公 営 ・ 都 市 再 生 機 構 ・ 公 社 の 借 家									
世 帯 数	196	70	65	21	13	1	30	5	-
世 帯 人 員	302	166	152	42	43	3	64	14	-
民 営 の 借 家									
世 帯 数	4,353	1,581	1,479	540	569	32	338	102	2
世 帯 人 員	7,426	4,390	4,033	1,080	2,046	74	833	357	8
給 与 住 宅									
世 帯 数	522	162	151	53	83	2	13	11	-
世 帯 人 員	856	486	442	106	304	4	28	44	-
住宅に住む一般世帯(間借り)									
世 帯 数	184	81	75	20	26	2	27	6	-
世 帯 人 員	336	228	207	40	98	5	64	21	-
住宅以外に住む一般世帯									
世 帯 数	186	52	49	19	16	2	12	3	-
世 帯 人 員	281	146	132	38	59	6	29	14	-

(注1) 世帯の家族類型「不詳」を含む。

(注2) 夫の親か妻の親か特定できない場合を含む。

(18) 世帯の家族類型別 6歳未満世帯員のいる一般世帯数及び一般世帯人員

令和2.10.1 国勢調査

世 帯	総 数	核 家 族 世 帯				核 家 族 以 外				
		総 数	夫婦と子 供から成る 世帯	男親と 子供から 成る世帯	女親と 子供から 成る世帯	総 数	夫婦のい る3世代世 帯	夫婦のい るその他 の世帯	父子世帯 (他の世帯 員がいる 世帯を含 む)	母子世帯 (他の世帯 員がいる 世帯を含 む)
6歳未満世帯員がいる一般世帯	986	798	757	2	39	188	121	1	7	59
6歳未満世帯員がいる一般世帯人員	4,052	3,105	2,990	7	108	947	712	6	36	193

令和2.10.1 国勢調査

世帯									非親族を含む世帯	単独世帯
核家族以外の世帯										
夫婦とひとり親から成る世帯	夫婦, 子供と両親から成る世帯 (注2)	夫婦, 子供とひとり親から成る世帯 (注2)	夫婦と他の親族(親, 子供を含まない)から成る世帯	夫婦, 子供と他の親族(親を含まない)から成る世帯	夫婦, 親と他の親族(子供を含まない)から成る世帯 (注2)	夫婦, 子供, 親と他の親族から成る世帯 (注2)	兄弟姉妹のみから成る世帯	他に分類されない親族世帯		
348	204	377	62	189	35	88	166	244	143	7, 513
1, 044	1, 193	1, 714	193	872	155	567	338	781	344	7, 513
332	199	363	57	174	34	84	138	207	68	4, 212
996	1, 164	1, 645	178	799	151	544	281	657	185	4, 212
-	-	-	-	-	-	-	2	3	4	117
-	-	-	-	-	-	-	4	10	8	117
13	4	10	3	14	1	2	24	29	63	2, 599
39	23	49	9	69	4	11	48	97	134	2, 599
3	1	2	1	1	-	1	1	1	4	353
9	6	11	3	4	-	6	2	3	8	353
-	-	1	1	-	-	-	1	3	3	99
-	-	5	3	-	-	-	3	10	7	99
-	-	1	-	-	-	1	-	1	1	133
-	-	4	-	-	-	6	-	4	2	133

資料 情報課

資料 情報課

(19) 住宅の建て方別 住宅に住む主世帯数, 主世帯人員及び

1世帯当たり人員

令和2.10.1 国勢調査

住宅の建て方	主世帯数	主世帯人員	1世帯当たり人員
総 数	19,802	42,354	2.14
一 戸 建	16,290	37,054	2.27
長 屋 建	362	600	1.66
共 同 住 宅	3,125	4,654	1.49
1・2階	2,348	3,468	1.48
3～5階	682	1,033	1.51
6階以上	95	153	1.61
そ の 他	25	46	1.84

資料 情報課

(20) 住居の種類・住宅の所有の関係別 一般世帯数,

一般世帯人員及び1世帯当たり人員

令和2.10.1 国勢調査

住 居 の 種 類 住宅の所有の関係	世 帯 数	世帯人員	1世帯当たり人員
一 般 世 帯	20,172	42,971	2.13
住 宅 に 住 む 一 般 世 帯	19,986	42,690	2.14
主 世 帯	19,802	42,354	2.14
持 ち 家	14,731	33,770	2.29
公営・都市再生機構・ 公社の借家	196	302	1.54
民 営 の 借 家	4,353	7,426	1.71
給 与 住 宅	522	856	1.64
間 借 り	184	336	1.83
住 宅 以 外 に 住 む 一 般 世 帯	186	281	1.51

資料 情報課

(21) 住宅の建て方別 住宅に住む 65歳以上世帯員のいる主世帯数,

主世帯人員及び1世帯当たり人員

令和2.10.1 国勢調査

住宅の建て方	主世帯数	主世帯人員	1世帯当たり人員
総 数	11,113	23,483	2.11
一 戸 建	10,575	22,690	2.15
長 屋 建	94	137	1.46
共 同 住 宅	433	638	1.47
1・2階建	279	408	1.46
3～5階建	113	163	1.44
6階建以上	41	67	1.63
そ の 他	11	18	1.64

資料 情報課

(22) 住居の種類・住宅の所有の関係別 65歳以上世帯員のいる一般世帯数,

一般世帯人員, 65歳以上世帯人員及び1世帯当たり人員

令和2.10.1 国勢調査

住居の種類 住宅の所有の関係	世帯数	世帯人員	65歳以上 世帯人員	1世帯当たり 人員
65歳以上世帯員がいる 一般世帯	11,209	23,647	16,466	2.11
住宅に住む一般世帯	11,183	23,594	16,432	2.11
主 世 帯	11,113	23,483	16,347	2.11
持 ち 家	9,947	21,555	14,911	2.17
公営・都市再生機構・ 公社の借家	110	147	123	1.34
民営の借家	1,007	1,665	1,244	1.65
給与住宅	49	116	69	2.37
間 借 り	70	111	85	1.59
住宅以外に住む 一般世帯	26	53	34	2.04

資料 情報課

(23) 世帯人員, 住宅の所有の関係別 住宅に住む65歳以上世帯員のいる一般世帯数

令和2.10.1 国勢調査

住宅の所有の関係	総 数	世帯人員 1 人	2	3	4	5	6	7 人以上
住宅に住む65歳以上世帯員 のいる一般世帯数	11,183	3,646	4,706	1,666	636	286	161	82
主 世 帯	11,113	3,606	4,684	1,660	635	285	161	82
持 ち 家	9,947	2,932	4,361	1,545	609	272	149	79
公営・都市再生機構・ 公社の借家	110	80	23	7	-	-	-	-
民営の借家	1,007	580	283	96	25	11	9	3
給与住宅	49	14	17	12	1	2	3	-
間 借 り	70	40	22	6	1	1	-	-

資料 情報課

(24) 住宅の種類、住宅の所有の関係別 一般世帯数、並びに一般世帯人員、1世帯当たり人員

令和2.10.1 国勢調査

住 宅 の 種 類 住宅の所有の関係		総数	館山	北条	那古	船形	西岬	神戸	富崎	豊房	館野	九重
一 般 世 帯 数		20,172	5,078	5,823	2,307	1,239	1,073	1,127	357	930	1,574	664
住 宅 に 住 む 一 般 世 帯	世 帯 数	19,986	5,027	5,776	2,275	1,236	1,048	1,113	356	925	1,569	661
	世 帯 人 員	42,690	10,140	12,120	5,114	2,714	2,244	2,574	663	2,168	3,377	1,576
	1世帯当たり人員	2.14	2.02	2.10	2.25	2.20	2.14	2.31	1.86	2.34	2.15	2.38
	(世帯数内訳)											
	持 ち 家	14,731	3,241	3,781	1,723	1,027	989	1,049	338	859	1,161	563
	公 営 都市再生機構 公 社 の 借 家	196	91	1	30	28	-	-	-	-	46	-
	民 営 の 借 家	4,353	1,408	1,753	476	155	42	40	14	46	336	83
	給 与 住 宅	522	237	181	22	19	9	17	0	11	20	6
住 宅 以 外 に 住 む 一 般 世 帯 数	間 借 り	184	50	60	24	7	8	7	4	9	6	9
		186	51	47	32	3	25	14	1	5	5	3

資料 情報課

(25) 夫の年齢(5歳階級)、妻の年齢(5歳階級)別 高齢夫婦世帯数 令和2.10.1 国勢調査

夫の年齢 (5歳階級)	総数	妻が 60～64歳	妻が65歳以上						(別掲)妻が 60歳未満
			総数	65～69歳	70～74	75～79	80～84	85歳以上	
総 数	3,320	287	3,033	791	1,009	699	357	177	1,240
夫が65～69歳	595	195	400	331	58	10	—	1	81
70～74	1,020	81	939	391	466	75	6	1	31
75～79	803	11	792	63	402	292	28	7	3
80～84	518	—	518	4	77	276	139	22	2
85歳以上	384	—	384	2	6	46	184	146	1
(別 掲)									
夫が60歳未満	961	34	4	3	—	1	—	—	923
60～64歳	429	201	29	23	4	2	—	—	199

(注1) 当調査における「高齢夫婦世帯」とは、「夫65歳以上、妻60歳以上の夫婦一組のみの一般世帯」をいう。

資料 情報課

(26) 年齢(5歳階級)、男女別 高齢単身者数 令和2.10.1 国勢調査

高齢単身者の男女	総 数	65～69歳	70～74	75～79	80～84	85歳以上	(別掲) 60歳以上
65歳以上の高齢単身者数	3,657	669	884	681	650	773	4,102
男	1,332	352	430	229	164	157	1,593
女	2,325	317	454	452	486	616	2,509

資料 情報課

2 住民基本台帳

(1) 人口の推移

各年12月末現在

年 次	世帯数	人 口			1 世帯当たり 人 員
		総数	男	女	
昭和 56	18,239	57,388	27,718	29,670	3.15
57	18,341	57,268	27,635	29,633	3.12
58	18,501	57,103	27,493	29,610	3.09
59	18,686	56,947	27,448	29,499	3.05
60	18,663	56,657	27,316	29,341	3.04
61	18,779	56,388	27,182	29,206	3.00
62	18,891	56,070	26,990	29,080	2.97
63	19,156	55,945	26,961	28,984	2.92
平成 元 年	19,321	55,594	26,788	28,806	2.88
2	19,447	55,267	26,592	28,675	2.84
3	19,580	54,849	26,407	28,442	2.80
4	19,734	54,507	26,214	28,293	2.76
5	19,924	54,312	26,129	28,183	2.73
6	20,017	54,047	25,948	28,099	2.70
7	20,116	53,695	25,799	27,896	2.67
8	20,258	53,497	25,749	27,748	2.64
9	20,397	53,201	25,591	27,610	2.61
10	20,474	52,845	25,404	27,441	2.58
11	20,615	52,685	25,352	27,333	2.56
12	20,844	52,473	25,268	27,205	2.52
13	20,935	52,058	25,015	27,043	2.49
14	21,106	51,831	24,980	26,851	2.46
15	21,278	51,535	24,852	26,683	2.42
16	21,502	51,365	24,724	26,641	2.39
17	21,672	51,163	24,631	26,532	2.36
18	21,988	51,020	24,615	26,405	2.32
19	22,149	50,850	24,512	26,338	2.30
20	22,249	50,491	24,322	26,169	2.27
21	22,369	50,271	24,191	26,080	2.25
22	22,418	50,084	24,144	25,940	2.23
23	22,513	49,911	24,045	25,866	2.22
24	22,660	49,808	23,926	25,882	2.20
25	22,622	49,171	23,561	25,610	2.17
26	22,692	48,749	23,362	25,387	2.15
27	22,813	48,397	23,247	25,150	2.12
28	22,960	47,976	23,071	24,905	2.09
29	22,956	47,345	22,814	24,531	2.06
30	22,966	46,775	22,561	24,214	2.04
令和 元 年	23,057	46,161	22,284	23,877	2.00
2	23,175	45,767	22,151	23,616	1.97
3	23,254	45,265	21,938	23,327	1.95
4	23,270	44,677	21,636	23,041	1.92
5	23,358	44,160	21,381	22,779	1.89

(注) 平成24年の住民基本台帳法の改正により、平成24年以降は外国人を含む。

資料 市民課

(2) 人口動態

ア 自然動態

各年1月～12月

年次	出生			死亡			自然動態		
	総数	男	女	総数	男	女	総数	男	女
平成 31 元 年	199	110	89	731	360	371	△ 532	△ 250	△ 282
2	242	126	116	686	348	338	△ 444	△ 222	△ 222
3	210	107	103	747	366	381	△ 537	△ 259	△ 278
4	196	96	100	862	419	443	△ 666	△ 323	△ 343
5	199	100	99	810	413	397	△ 611	△ 313	△ 298

(注) 外国人を含む。

イ 社会動態

各年1月～12月

年次	転入			転出			社会動態		
	総数	男	女	総数	男	女	総数	男	女
令和 31 元 年	1,907	1,108	799	1,989	1,135	854	△ 82	△ 27	△ 55
2	1,810	1,109	701	1,760	1,020	740	50	89	△ 39
3	1,901	1,138	763	1,866	1,092	774	35	46	△ 11
4	1,985	1,144	841	1,907	1,123	784	78	21	57
5	1,947	1,115	832	1,854	1,060	794	93	55	38

(注) 外国人を含む。

資料 市民課

転入・転出は、職権記載・職権消除等を含む。

ウ 婚姻、離婚、合計特殊出生率

各年1月～12月

年次	婚姻		離婚		合計特殊出生率
	件数	率※	件数	率※	
令和 31 元 年	174	3.8	75	1.64	1.20
2	153	3.4	70	1.54	1.45
3	145	3.2	57	1.26	1.33
4	149	3.4	73	1.65	1.25
5	120	2.8	60	1.38	1.36

資料 千葉県人口動態総覧

※率は人口千人あたりの数値

(3) 大字別人口及び世帯数

令和5年3月末現在 住民基本台帳

大字	世帯数	人口			大字	世帯数	人口		
		総数	男	女			総数	男	女
総 数	23,291	44,414	21,503	22,911	神 戸 地 区	1,441	2,762	1,326	1,436
					大 神 宮	253	444	215	229
					中 里	123	191	104	87
館 山 地 区	6,041	10,855	5,354	5,501	竜 岡	67	123	56	67
館 山	1,514	2,752	1,273	1,479	犬 石	318	669	310	359
上 真 倉	1,107	2,158	1,027	1,131	佐 野	256	510	245	265
下 真 倉	769	1,404	659	745	藤 原	126	282	140	142
沼	899	1,715	828	887	洲 宮	161	261	120	141
宮 城	724	1,029	640	389	茂 名	35	58	26	32
笠 名	424	785	383	402	布 沼	102	224	110	114
大 賀	604	1,012	544	468					
富 士 見	0	0	0	0	富 崎 地 区	410	707	328	379
					布 良	202	346	154	192
北 条 地 区	6,579	12,620	6,025	6,595	相 浜	208	361	174	187
北 条	3,054	5,773	2,736	3,037					
新 宿	87	132	67	65	豊 房 地 区	1,098	2,193	1,104	1,089
長 須 賀	785	1,451	683	768	東 長 田	64	132	57	75
八 幡	1,012	1,890	883	1,007	西 長 田	87	183	89	94
湊	684	1,289	635	654	大 戸	80	162	87	75
高 井	488	1,102	534	568	出 野 尾	39	81	42	39
上 野 原	349	754	377	377	岡 田	34	54	28	26
北 条 正 木	120	229	110	119	南 条	215	439	219	220
					飯 沼	18	33	19	14
那 古 地 区	2,553	5,215	2,520	2,695	古 茂 口	117	248	126	122
那 古	1,228	2,457	1,174	1,283	作 名	47	101	52	49
正 木	899	1,837	888	949	山 荻	58	122	62	60
亀 ヶ 原	352	773	383	390	畑	44	75	45	30
小 原	74	148	75	73	神 余	295	563	278	285
船 形 地 区	1,456	2,781	1,346	1,435	館 野 地 区	1,659	3,329	1,611	1,718
船 形	1,257	2,396	1,154	1,242	大 網	142	275	129	146
川 名	199	385	192	193	安 布 里	335	722	366	356
					山 本	372	767	356	411
西 岬 地 区	1,288	2,355	1,103	1,252	国 分	367	738	357	381
香	100	172	84	88	稻	143	255	127	128
塩 見	109	189	94	95	腰 越	163	294	147	147
浜 田	110	208	94	114	広 瀬	137	278	129	149
早 物	47	71	36	35					
見 物	129	229	109	120	九 重 地 区	766	1,597	786	811
加 賀 名	78	136	69	67	宝 貝	28	60	32	28
波 左 間	176	312	139	173	水 岡	78	155	72	83
坂 田	79	151	65	86	安 東	84	164	79	85
洲 崎	165	317	154	163	二 子	138	252	116	136
西 川 名	82	148	68	80	菌	143	350	174	176
伊 戸	126	239	106	133	水 玉	35	77	40	37
坂 足	11	21	8	13	大 井	58	122	61	61
小 沼	34	61	24	37	竹 原	168	346	170	176
坂 井	42	101	53	48	江 田	34	71	42	29

資料 情報課

(4) 県内各市及び安房郡内の人口・世帯数 令和6. 1. 1現在 住民基本台帳

区分	世帯数	人口(人)			面積(k㎡)
		男	女	計	
千 葉 県 計	3,061,704	3,141,283	3,168,875	6,310,158 *	5,156.72
千 葉 市	487,045	486,126	492,773	978,899	271.76
銚 子 市	26,730	26,845	28,171	55,016	84.20
市 川 市	256,211	249,044	243,851	492,895 *	57.45
船 橋 市	319,585	322,387	325,944	648,331	85.62
館 山 市	23,358	21,381	22,779	44,160	110.05
木 更 津 市	66,015	68,971	67,640	136,611	138.90
松 戸 市	250,878	247,223	250,999	498,222	61.38
野 田 市	72,238	77,260	76,555	153,815	103.55
茂 原 市	41,895	42,830	43,783	86,613	99.92
成 田 市	65,603	65,981	66,042	132,023	213.84
佐 倉 市	81,664	83,595	86,811	170,406	103.69
東 金 市	27,802	28,445	28,422	56,867	89.12
旭 市	27,234	31,070	31,677	62,747	130.48
習 志 野 市	84,130	86,915	88,048	174,963	20.97
柏 市	206,292	215,150	220,379	435,529	114.74
勝 浦 市	8,194	7,816	7,847	15,663 *	93.96
市 原 市	130,902	138,393	130,124	268,517	368.16
流 山 市	93,991	103,794	106,939	210,733	35.32
八 千 代 市	96,903	101,471	104,277	205,748	51.39
我 孫 子 市	62,220	64,258	67,028	131,286	43.15
鴨 川 市	16,155	14,750	16,070	30,820	191.14
鎌 ヶ 谷 市	52,328	53,879	55,678	109,557	21.08
君 津 市	39,270	40,889	39,506	80,395	318.78
富 津 市	20,024	20,933	20,186	41,119	205.40
浦 安 市	85,906	82,796	87,875	170,671 *	17.30
四 街 道 市	43,918	48,312	48,167	96,479	34.52
袖 ヶ 浦 市	29,565	33,486	32,536	66,022	94.92
八 街 市	32,863	34,403	32,603	67,006	74.94
印 西 市	45,731	55,241	56,033	111,274	123.79
白 井 市	27,115	31,207	31,396	62,603	35.48
富 里 市	24,815	25,315	24,353	49,668	53.88
南 房 総 市	16,960	16,701	18,114	34,815	229.55
匝 瑳 市	14,854	16,818	16,979	33,797	101.48
香 取 市	31,385	35,243	35,548	70,791	262.35
山 武 市	22,669	24,492	23,877	48,369	146.77
い す み 市	16,924	17,409	17,880	35,289	157.50
大 網 白 里 市	22,456	23,817	24,363	48,180	58.08
安 房 郡					
鋸 南 町	3,443	3,326	3,523	6,849	45.17

(注)面積については、令和5年10月1日現在・国土地理院「全国都道府県市区町村別面積調」による。

『*』の面積は、一部境界未定のため、参考値を掲載。

資料 千葉県ホームページより

Ⅲ 事 業 所

1 産業(大分類)別事業所の推移(民営)

経済センサス-活動調査

産 業 分 類	平成28年		令和3年	
	事業所数	従業者数	事業所数	従業者数
A～R全産業(S公務を除く)	2,776	19,351	2,403	17,839
A 農 業 , 林 業 } B 漁 業	20	230	24	203
C 鉱 業 , 砕 石 業 , 砂 利 採 取 業	-	-	-	-
D 建 設 業	250	1,105	222	1,049
E 製 造 業	115	959	112	873
F 電 気 ・ ガ ス ・ 熱 供 給 ・ 水 道 業	1	98	2	32
G 情 報 通 信 業	18	117	12	103
H 運 輸 業 , 郵 便 業	41	744	37	692
I 卸 売 業 , 小 売 業	712	4,929	597	4,509
J 金 融 業 , 保 険 業	52	618	49	637
K 不 動 産 業 , 物 品 賃 貸 業	127	377	109	353
L 学 術 研 究 , 専 門 ・ 技 術 サービス 業	88	380	76	343
M 宿 泊 業 , 飲 食 サービス 業	566	3,106	426	2,284
N 生 活 関 連 サービス 業 , 娯 楽 業	280	968	242	843
O 教 育 , 学 習 支 援 業	88	365	65	337
P 医 療 , 福 祉	213	3,858	214	4,127
Q 複 合 サ ー ビ ス 業	20	497	20	445
R サービス業(他に分類されないもの)	185	1,000	196	1,009

(注) 令和3年経済センサス-活動調査の民営事業所の調査対象の事業所(企業等)は、平成28年経済センサス-活動調査 資料 情報課
 では活用されていなかった「国税庁法人番号公表サイト」情報から、過去の調査では捉えていない外観からの確認では把握が困難な
 事業所を加えた調査名簿を基に調査を行った。このため、従来の活動調査よりも幅広く事業所を捉えており、単純に比較ができない。
 集計結果の時系列比較を行う際は、十分に留意が必要である。

2 従業者規模別事業所の構成と推移

経済センサス-活動調査

従事者規模		平成28年		令和3年	
		事業所数	構成比	事業所数	構成比
総 数		2,776	100.0	2,495	100.0
民 営	1～ 4人	1,820	65.6	1,540	61.7
	5～ 9	484	17.4	432	17.3
	10～ 19	264	9.5	239	9.6
	20～ 29	94	3.4	96	3.8
	30人以上	104	3.7	89	3.6
	派遣・下請従業者のみ	10	0.4	7	0.3
国・地方公共団体		92	3.7

(注) 事業内容等不詳を除く。

資料 情報課

3 産業（大分類）別事業所数

令和3.6.1 経済センサス-活動調査

産業分類	総数	館山	北条	那古	船形	西岬	神戸	富崎	豊房	館野	九重
総 数	2,495	392	1,149	233	113	116	136	25	81	172	78
A 農 業 , 林 業	21	2	3	1	-	2	3	-	4	2	4
B 漁 業	3	1	1	-	-	1	-	-	-	-	-
C 鉱業,採石業,砂利採 取業	-	-	-	-	-	-	-	-	-	-	-
D 建 設 業	222	37	67	37	14	4	17	3	17	14	12
E 製 造 業	112	25	32	21	9	-	5	-	8	7	5
F 電気・ガス・熱供給・ 水道業	5	-	4	-	-	-	-	-	1	-	-
G 情 報 通 信 業	12	1	7	1	-	1	1	-	-	1	-
H 運 輸 業 , 郵 便 業	38	4	14	7	2	1	2	-	1	4	3
I 卸 売 業 , 小 売 業	597	91	307	57	33	17	19	3	7	51	12
J 金 融 業 , 保 険 業	49	5	33	2	4	-	-	-	-	2	3
K 不 動 産 業 , 物 品 賃 貸 業	109	25	49	7	8	6	1	-	-	10	3
L 学 術 研 究 , 専 門 ・ 技 術 サービス 業	78	8	55	2	3	2	2	-	1	3	2
M 宿 泊 業 , 飲 食 サービス 業	427	50	230	19	6	41	34	9	11	18	9
N 生活関連サービス業, 娯 楽 業	244	41	115	23	12	13	10	2	5	17	6
O 教育,学習支援業	107	15	45	9	8	7	10	-	5	5	3
P 医 療 , 福 祉	219	38	103	19	5	8	15	1	4	20	6
Q 複 合 サービス 業	20	1	6	1	1	1	2	2	2	2	2
R サ ー ビ ス 業 (他に分類されないもの)	199	44	58	25	7	10	13	5	14	16	7
S 公 務 (他に分類されるものを除く)	33	4	20	2	1	2	2	-	1	-	1

(注) 事業内容等不詳を除く。

資料 情報課

4 従業者規模別事業所数

令和3.6.1 経済センサス-活動調査

従業者規模	総数	館山	北条	那古	船形	西岬	神戸	富崎	豊房	館野	九重
総 数	2,495	392	1,149	233	113	116	136	25	81	172	78
1 ～ 4 人	1,570	254	725	133	86	78	93	20	54	86	41
5 ～ 9	440	66	210	51	14	17	15	3	8	40	16
10 ～ 19	259	35	117	23	7	10	12	1	10	30	14
20 ～ 29	109	19	44	14	3	4	8	1	6	7	3
30人以上	110	15	52	10	3	7	8	-	3	8	4
出向・派遣 従業者のみ	7	3	1	2	-	-	-	-	-	1	-

(注) 事業内容等不詳を除く。

資料 情報課

5 経営組織別事業所数(民営)

令和3.6.1 経済センサス-活動調査

経営組織	総数	館山	北条	那古	船形	西岬	神戸	富崎	豊房	館野	九重
総 数 (注1)	2,403	384	1,109	224	109	111	127	25	73	167	74
個 人	979	158	458	75	51	50	61	10	32	56	28
法 総 数	1,417	226	644	149	58	61	66	15	41	111	46
会 社	1,167	170	563	135	46	43	50	6	30	86	38
人 会社以外の法人	250	56	81	14	12	18	16	9	11	25	8

(注1) 法人でない団体を含む。

資料 情報課

(注2) 事業内容等不詳を除く。

6 開設時期別事業所数(民営)

令和3.6.1 経済センサス-活動調査

開 設 時 期	総 数	昭和 59 以 前	60 ～ 平6	平7 ～ 平16	平17 ～ 平26	平27	平28	平29	平30	令1	令2	令3	不詳
産 業 分 類													
総 数	2,403	866	331	411	541	40	43	30	36	34	35	15	21
A 農 業 , 林 業 B 漁 業	24	7	2	3	8	-	1	1	-	-	-	1	1
C 鉱 業 , 砕 石 業 , 砂 利 採 取 業	-	-	-	-	-	-	-	-	-	-	-	-	-
D 建 設 業	222	93	50	32	31	3	4	2	2	3	-	-	2
E 製 造 業	112	65	20	15	8	1	-	-	1	-	1	1	-
F 電 気 ・ ガ ス ・ 熱 供 給 ・ 水 道 業	2	1	-	-	-	1	-	-	-	-	-	-	-
G 情 報 通 信 業	12	3	1	2	4	-	1	-	-	-	-	1	-
H 運 輸 業 , 郵 便 業	37	16	4	4	9	-	2	-	2	-	-	-	-
I 卸 売 業 , 小 売 業	597	270	71	98	114	6	6	5	6	8	6	3	4
J 金 融 業 , 保 険 業	49	18	4	6	13	-	-	1	-	1	4	2	-
K 不 動 産 業 , 物 品 賃 貸 業	109	32	25	19	20	3	2	3	1	-	2	2	-
L 学 術 研 究 , 専 門 ・ 技 術 サ ー ビ ス 業	76	9	24	18	19	-	-	-	2	3	1	-	-
M 宿 泊 業 , 飲 食 サ ー ビ ス 業	426	97	56	76	122	14	16	6	11	6	10	2	10
N 生 活 関 連 サ ー ビ ス 業 , 娯 楽 業	242	84	31	45	56	3	3	2	3	9	4	-	2
O 教 育 , 学 習 支 援 業	65	16	11	16	17	1	-	2	-	-	1	1	-
P 医 療 , 福 祉	214	27	18	52	84	4	7	5	6	4	5	1	1
Q 複 合 サ ー ビ ス 業	20	5	-	1	14	-	-	-	-	-	-	-	-
R サ ー ビ ス 業 (他に分類されないもの)	196	123	14	24	22	4	1	3	2	-	1	1	1

(注) 事業内容等不詳を除く。

資料 情報課

IV 農 業

1 農業経営体

(1) 個人経営体数及び経営耕地面積

各年2.1 農林業センサス

年次 地区	経営体数(戸)				経営耕地面積(ha)				1世帯 当たりの面積 (a)
	総数	専業	兼業		総数	田	畑	樹園地	
			第一種	第二種					
平成12年	1,459	453	206	800	1,108	853	223	31	75.9
17	1,168	409	126	633	999	754	225	21	85.6
22	989	368	135	486	932	701	210	21	94.3
27	803	334	90	379	859	663	170	25	106.9
令和 2年	618	139	76	403	737	533	181	23	－
館 山	166	31	25	110	194	143	42	8	－
西 岬	41	15	1	25	16	2	14	－	－
神 戸	103	50	7	46	117	66	50	1	－
富 崎	－	－	－	－	－	－	－	－	－
豊 房	115	15	12	88	93	72	20	1	－
館 野	94	15	14	65	127	109	16	2	－
九 重	99	13	17	69	190	141	39	10	－

(注)平成12年から平成27年は、「販売農家」の数値。

資料 情報課

令和2年の経営体数は「個人経営体」の数値。経営耕地面積は「農業経営体」の数値。

「農業経営体」:経営耕地面積が30a以上など一定の基準以上の条件を満たす農業事業者。法人を含む。

「個人経営体」:個人(世帯)で事業を行う経営体をいう。法人は含まない。

「農家」:経営耕地面積10a以上又は、過去1年間の販売金額が15万円以上の世帯。

「販売農家」:経営耕地面積が30a以上又は販売金額が50万円以上の農家。

「自給的農家」:経営耕地面積が30a未満かつ販売金額が50万円未満の農家。

「館山」:館山地区、北条地区、那古地区、船形地区の合計。

(2) 農家(個人経営体)人口及び農業従事者

各年2.1 農林業センサス

年次, 地区	農家(個人経営体)人口				自営農業従事者数			
	総数	全人口に 対する割合	男	女	総数	全人口に 対する割合	男	女
平成 12 年	5,798	11.0	2,815	2,983	3,986	7.6	2,069	1,917
17	4,346	8.5	2,113	2,233	3,037	5.9	1,588	1,449
22	3,469	6.9	1,719	1,750	2,483	4.9	1,302	1,181
27	2,642	5.4	1,323	1,319	1,955	4.0	1,054	901
令和 2	1,764	3.8	906	858	1,403	3.0	785	618
館 山	459	1.4	231	228	353	1.1	194	159
西 岬	116	4.5	53	63	97	3.8	48	49
神 戸	344	12.0	178	166	268	9.3	146	122
富 崎	-	-	-	-	-	-	-	-
豊 房	300	12.8	156	144	240	10.3	139	101
館 野	256	7.4	134	122	215	6.2	122	93
九 重	289	17.3	154	135	230	13.7	136	94

(注)「農家人口」:農家を構成する世帯員の総数。

資料 情報課

平成12年～平成27年は、「販売農家」についての数値。

令和2年は、「個人経営体」についての数値。

「自営農業従事者」:15歳以上の世帯員のうち、調査期日前1年間に自営農業に従事した者。

(農業を主業としない者を含む)

「全人口に対する割合」:各年2月1日現在の住民基本台帳人口に占める農家人口の割合(%)。

「館山」:館山地区、北条地区、那古地区、船形地区の合計。

(3) 経営耕地面積規模別経営体数

各年2.1 農林業センサス

年次, 地区	総 数	0.3ha未満	0.3～0.5	0.5～1.0	1.0～1.5	1.5～2.0	2.0以上
平成 12年	1,459	137	423	535	242	71	51
17	1,168	79	292	464	204	76	53
22	989	70	208	390	189	74	58
27	803	43	176	299	154	69	62
令和 2年	638	48	131	231	111	46	71
館 山	174	8	31	66	33	16	20
西 岬	42	23	8	7	3	—	1
神 戸	106	8	21	31	19	8	19
富 崎	—	—	—	—	—	—	—
豊 房	118	4	42	45	15	6	6
館 野	96	3	16	42	19	8	8
九 重	102	2	13	40	22	8	17

(注) 平成12年～平成27年は、「販売農家」についての数値。

資料 情報課

令和2年は「農業経営体」についての数値。

「館山」: 館山地区, 北条地区, 那古地区, 船形地区の合計。

(4) 農用機械所有台数

各年2.1 農林業センサス

年次	乗用トラクター		動力田植機		コンバイン		米麦用乾燥機	
	農家数	台 数	農家数	台 数	農家数	台 数	農家数	台 数
平成 12 年	839	868	1,079	1,091	516	523	154	181
17	804	885	865	875	530	535	…	…
22	746	811	709	733	445	456	…	…
27	590	670	545	567	363	373	…	…
令和 2	…	…	…	…	…	…	…	…

(注) 共有の機械は除く。

資料 情報課

平成12年以降は、「販売農家」についての数値。令和2年は数値なし。

(5) 家畜・家さんの飼育頭羽数

各年2.1 農林業センサス

年次	乳用牛		肉用牛		豚		採卵鶏	
	経営体数	飼養頭数	経営体数	飼養頭数	経営体数	飼養頭数	経営体数	飼養羽数
平成 12 年	68	1,717	15	567	2	x	4	22,200
17	41	1,203	9	460	3	x	2	x
22	26	691	11	246	3	x	2	x
27	21	544	10	x	—	—	—	—
令和 2	8	606	3	214	—	—	2	x

(注) 平成12年～27年は、販売農家についての数値。

資料 情報課

令和2年は農業経営体全体についての数値。

(6) 主な農作物作付(収穫)面積(農業経営体)

各年2.1 農林業センサス

作物		平成27年				令和2年			
		露地栽培		施設栽培		露地栽培		施設栽培	
		農家数	作付 面積 (a)	農家数	作付 面積 (a)	農業 経営体数	作付 面積 (a)	農業 経営体数	作付 面積 (a)
稲・ 麦・ 雑穀	水 稲	593	50,122	…	…	482	45,392	…	…
	陸 稲	—	—	—	—	—	—	…	…
	稲(飼料用)	…	…	…	…	6	947	…	…
	小 麦	2	x	…	…	—	—	…	…
	二条大麦	1	x	…	…	x	x	…	…
	六条大麦			…	…	1	x	…	…
	裸麦			…	…	—	—	…	…
	その他の雑穀	2	x	…	…	3	70	…	…
いも 類	甘 藷	15	43	…	…	9	43	…	…
	馬 鈴 薯	17	49	…	…	9	x	…	…
豆 類	大 豆	35	253	…	…	16	115	…	…
	小 豆	…	…	…	…	1	x	…	…
	らっかせい	41	480	…	…	…	…	…	…
	その他の豆類	76	841	…	…	37	1,009	…	…
工芸 農作物	な た ね	…	…	…	…	2	x	…	…
	て ん さ い	…	…	…	…	x	x	…	…
	(ビート) その他の 工芸農作物	…	…	…	…	49	2,259	…	…
野 菜 類	ト マ ト	20	53	20	208	2	x	14	52
	な す	42	100	2	x	15	80	3	9
	ピーマン	10	12	2	x	2	x	—	—
	ブロッコリー	—	—	—	—	29	875	—	—
	きゅうり	25	50	12	72	11	29	11	66
	キャベツ	44	419	1	x	27	484	1	x
	はくさい	24	57	1	x	12	250	1	x
	レタス	37	2,396	5	13	33	2,578	2	x
	ほうれんそう	11	29	7	58	4	43	3	17
	ね ぎ	34	72	1	x	11	68	1	x
	たまねぎ	24	71	2	x	11	64	2	x
	だいこん	52	100	4	20	13	35	2	x
	にんじん	17	34	2	x	2	x	—	—
	さといも	28	47	1	x	6	15	1	x
	やまのいも (ながいもなど)	—	—	—	—	2	x	—	—
	いちご	4	45	30	741	—	—	20	417
	すいか	16	257	1	x	5	162	—	—
	メロン	—	—	6	26	—	—	4	13
	その他の野菜	242	5,045	57	x	123	4,866	32	650
花	花 き 類	112	2,320	111	3,406	84	2,228	89	3,124
	花 木	29	643	—	—	10	251	2	x
そ の 他	種苗・苗木類 飼料用作物 その他の作物	24	836	8	87	16	1,109	9	229

(注)平成27年は「販売農家」の数値。令和2年は「販売農家」の数値がないため、「農業経営体」の数値を使用。

資料 情報課

(注)平成27年は「大麦・裸麦」の数値を二条大麦・六条大麦・裸麦の数値として使用。

(7) 果樹栽培面積(農業経営体)

令和2.2.1 農林業センサス

作物	露地栽培		施設栽培		作物	露地栽培		施設栽培	
	農業 経営体数	作付面積 (a)	農業 経営体数	作付面積 (a)		農業 経営体数	作付面積 (a)	農業 経営体数	作付面積 (a)
温州みかん	6	84	-	-	かき	3	36	x	x
その他の かんきつ類	11	214	-	-	くり	1	x	-	-
ぶどう	-	-	2	x	うめ	4	22	x	x
日本なし	5	76	1	x	すもも	1	x	-	-
西洋なし	-	-	x	x	キウイフルーツ	1	x	x	x
もも	-	-	x	x	パインアップル	1	x	x	x
びわ	23	563	6	x	その他の果樹	7	109	4	29

資料 情報課

(8) 施設園芸栽培面積(農業経営体)

各年2.1 農林業センサス

年次	総数		野菜類		花き類・花木		果樹	
	実農家数	栽培面積 (a)	農家数	栽培面積 (a)	農家数	栽培面積 (a)	農家数	栽培面積 (a)
平成 12 年	431	10,200	186	4,348	248	5,567	10	170
17	351	9,054	130	3,092	224	5,693	-	-
22	248	x	117	1,947	137	3,778	-	-
27	240	5,151	107	x	111	3,406	x	x
令和 2 年	67	1550	89	x	13	185

(続)

(別掲)

年次	種苗・苗木類		その他		果樹	
	農家数	栽培面積 (a)	農家数	栽培面積 (a)	農家数	栽培面積 (a)
平成 12 年	5	115	-	-
17	25	143	6	126	11	178
22	2	x	8	162
27	8	87	-	-
令和 2 年	9	229	-	-

(注1) 平成12年～27年は、販売農家についての数値。令和2年は農業経営体の数値。

資料 情報課

(注2) 「果樹」：平成17年、22年は別掲。

(9) 農業雇用労働雇入れ農業経営体数と人数

令和2.2.1 農林業センサス

地区	常雇			臨時雇（手伝い等を含む）		
	雇入れた 農業経営体数	実人数	のべ人日	雇入れた 農業経営体数	実人数	のべ人日
総 数	29	100	18,655	70	302	10,929
館 山	9	44	7,712	20	60	1,501
西 岬	3	5	620	4	20	1,742
神 戸	9	31	7,183	17	37	1,261
富 崎	-	-	-	-	-	-
豊 房	2	5	1,210	10	78	4,328
館 野	2	2	228	10	47	1,751
九 重	4	13	1,702	9	60	346

(注1)「臨時雇」：手伝い、手間替え、ゆい(労働交換)等を含む。

資料 情報課

(注2)「のべ人日」：1人が一日(8時間)で行うことのできる作業量を表す単位。

(注3)「館山」：館山地区、北条地区、那古地区、船形地区の合計。

2 農地転用

(1) 地目別転用面積

各年1月～12月

単位 a

地 目	平成元年	令和2年	令和3年	令和4年	令和5年
総 数	501	372	452	355	316
田	384	172	198	154	153
畑	117	200	254	201	163

資料 農業委員会事務局

(2) 地区別転用面積

各年1月～12月

単位 a

地 区	令和元年	令和2年	令和3年	令和4年	令和5年
総 数	501	372	452	355	316
館 山	106	40	110	95	72
北 条	23	106	137	49	42
那 古	85	108	108	75	67
船 形	57	5	2	13	13
西 岬	28	23	4	4	21
神 戸	32	11	3	61	80
富 崎	0	0	4	0	0
豊 房	24	6	15	14	0
館 野	52	44	7	0	18
九 重	94	29	62	44	3

資料 農業委員会事務局

(3) 用途別転用面積

各年1月～12月

単位 a

地 区	令和元年	令和2年	令和3年	令和4年	令和5年
総 数	501	372	452	355	316
一 般 住 宅	85	70	215	168	88
貸 家 , ア パ ー ト	-	26	26	26	26
社員従業員社宅寮	-	-	-	-	-
工 場 , 事 業 所	65	32	-	-	2
倉 庫 , 資 材 置 場	59	42	2	69	73
学 校 寮	-	-	-	-	-
農 家 住 宅	-	-	-	-	-
病 院 , 診 療 所	-	-	-	-	-
公共施設,その他	292	202	209	92	127

資料 農業委員会事務局

V 林 業

1 保有山林規模別林家数

各年2.1 農林業センサス

年次	総 数		1～3 h a 未満		3～5 h a		5～10 h a		10～20 h a		20 h a 以上	
	林家数 (戸)	面積 (ha)	林家数 (戸)	面積 (ha)	林家数 (戸)	面積 (ha)	林家数 (戸)	面積 (ha)	林家数 (戸)	面積 (ha)	林家数 (戸)	面積 (ha)
平成 12 年	203	454	170	...	15	...	14	...	4	...	-	...
17	267	777	222	315	24	84	15	97	3	33	3	248
22	279	721	229	333	30	100	13	82	5	56	2	150
27	276	839	230	336	26	89	11	75	6	64	3	275
令和 2	232	499

(注1)「林家」:保有山林面積が1ha以上の世帯

資料 情報課

(注2) 林業センサスは、平成12年までは10年ごとに実施されてきたが、平成17年からは5年ごとに実施。

(注3) 林家の経営規模別の内訳は令和2年はデータなし。

Ⅵ 漁 業

1 組織別経営体数

各年11.1 漁業センサス

年次, 地区	総数	個人	会社	漁協組合	共同経営	官公学試	生産組合
平成15年	133	125	4	－	3	1	－
20	118	111	4	1	2	－	－
25	117	110	5	1	1	－	－
30	85	81	3	1	－	－	－
令和5年	65	59	4	1	1	－	－
布 良	13	13	－	－	－	－	－
相 浜	5	5	－	－	－	－	－
西 岬	19	17	2	－	－	－	－
波 左 間	6	5	－	1	－	－	－
館 山 船 形	22	19	2	－	1	－	－

資料 情報課

2 自営漁業の専兼業別経営体数

各年11.1 漁業センサス

年次, 地区	総数	専業	兼業	
			漁業が主	兼業が主
平成15年	125	58	29	38
20	111	52	30	29
25	110	69	17	24
30	81	58	12	11
令和5年	59	35	3	21
布 良	13	7	－	6
相 浜	5	1	－	4
西 岬	17	9	3	5
波 左 間	5	1	－	4
館 山 船 形	19	17	－	2

資料 情報課

3 漁業就業者数

各年11.1 漁業センサス

年次, 地区	総数	自営のみ	自営と雇われ		団体経営 責任者	雇われのみ	男	女
			自営が主	雇われが主				
平成15年	244	152	-	-	...	92	218	26
20	208	142	66	179	29
25	178	123	55	165	13
30	135	88	3	44	128	7
令和5年	129	65	9	55	124	5
布 良	13	13	-	-	12	1
相 浜	6	5	-	1	6	-
西 岬	37	22	3	12	33	4
波 左 間	16	5	3	8	16	-
館 山 船 形	57	20	3	34	57	-

資料 情報課

4 販売金額1位の漁業種類別経営体数

令和5.11.1 漁業センサス

漁業種類	総数	布良	相浜	西岬	波左間	館山船形
総 数	65	13	5	19	6	22
ま き 網	2	-	-	-	-	2
敷 網
刺 網	18	5	1	7	2	3
釣	26	4	3	1	1	17
は え 縄	-	-	-	-	-	-
底 び き 網	-	-	-	-	-	-
地 び き 網
大型定置網	1	-	-	-	1	-
小型定置網	3	-	-	3	-	-
採 貝・採 藻	10	3	1	6	-	-
海 面 養 殖	-	-	-	-	-	-
その他の漁業	5	1	-	2	2	-

資料 情報課

5 規模別漁船隻数

令和5.11.1 漁業センサス

規 模	総数	布良	相浜	西岬	波左間	館山船形
総 数	98	11	5	25	11	46
無 動 力 船	1	-	-	-	-	1
船外機付船	50	6	2	18	6	18
総 数	47	5	3	7	5	27
動力船						
1t 未満	4	-	-	1	-	3
1～3 t	6	2	-	1	2	1
3～5 t	11	2	2	1	1	5
5t 以上	26	1	1	4	2	18

資料 情報課

6 漁業種類別漁獲量

平成30 関東農林水産統計年報

漁業種類	漁獲量(t)	漁業種類	漁獲量(t)
総 数	4,305		
沖 合 底 び き 網	-	遠 洋 ま ぐ ろ は え 縄	x
小 型 底 び き 網	-	近 海 ま ぐ ろ は え 縄	-
船 び き 網	-	沿 岸 ま ぐ ろ は え 縄	-
大 中 型 ま き 網	-	そ の 他 の は え 縄	-
中 ・ 小 型 ま き 網	x	遠 洋 か つ お 1 本 釣	-
さ け ・ ま す 流 し 網	-	近 海 か つ お 1 本 釣	-
か じ き 等 流 し 網	-	近 海 い か 釣	-
そ の 他 の 刺 網	41	沿 岸 い か 釣	0
さ ん ま 棒 受 網	-	ひ き 縄 釣	1
大 型 定 置 網	x	そ の 他 の 釣	65
小 型 定 置 網	644	採 貝 ・ 採 藻	23
そ の 他 の 網 漁 業	-	そ の 他 の 漁 業	1

(注1) 数値を四捨五入したため、総数と内容の計が一致しないものがある。

資料 情報課

(注2) 令和元年以降は市町村別の数値を算出せず。

7 魚種別漁獲量

平成30 関東農林水産統計年報

魚種	漁獲量(t)	魚種	漁獲量(t)
総 数	4,305		
(魚 類)	4,247	(え び 類)	9
ま ぐ ろ 類	5	い せ え び	9
か じ き 類	x	く る ま え び	-
か つ お 類	162	そ の 他 の え び 類	-
こ の し ろ	x	(か に 類)	0
い わ し 類	2,071	が ざ み 類	-
あ じ 類	312	そ の 他 の か に 類	0
さ ば 類	1,058	(貝 類)	18
さ ん ま	x	あ わ び 類	2
ぶ り 類	256	さ ざ え	15
ひ ら め ・ か れ い 類	17	そ の 他 の 貝 類	1
あ な ご 類	0	(い か 類)	13
た ち う お	12	す る め い か	1
た い 類	22	あ か い か	0
い さ き	39	そ の 他 の い か 類	12
さ わ ら 類	19	(た こ 類)	4
す ず き 類	40	(う に 類)	0
あ ま だ い 類	-	(海産ほ乳類)	1
ふ ぐ 類	3	(その他の水産動物類)	12
そ の 他 の 魚 類	226	(海 藻 類)	-

(注1) 数値を四捨五入したため、総数と内容の計が一致しないものがある。

資料 情報課

(注2) 令和元年以降は市町村別の数値を算出せず。

8 港の現況

(1) 館山港 (乙種地方港湾)			令和6年3月末現在		
船 泊 地	2,127,600㎡	野 積 場	11,448 ㎡	大 賀 標 識 灯	5.8カンデラ
魚 揚 岸 壁	105m	荷 捌 地	10,701 ㎡	中防波堤標識灯	6.0カンデラ
荷 揚 場	796m	防 波 堤 灯 台	78.0カンデラ	2号防波堤標識灯	10.0カンデラ
防 波 堤	781m				
(注) 防波堤灯台：平成20年10月から太陽光発電に変更			資料	安房土木事務所 第三管区海上保安本部	

(2) 船形港 (第3種漁港)			令和6年3月末現在		
外 郭 施 設		水 域 施 設		漁具保管修理施設	8,100㎡
防 波 堤	1,284.30m	泊 地	124,751㎡	漁港管理施設	366㎡
護 岸	581.55m	輸 送 施 設		蓄 養 施 設	1,518㎡
突 堤	57.00m	臨 港 道 路	1,080.00m	冷 凍 冷 蔵 施 設	1,195㎡
離 岸 堤	0.00m	機 能 施 設		給 油 施 設	2,172㎡
係 留 施 設		荷 捌 所	4,998㎡	漁港厚生施設	2,998㎡
岸 壁	696.80m	野 積 場	9,553㎡	漁港環境施設	7,359㎡
船 揚 場	339.00m	漁船保管施設	357㎡	漁 船 修 理 場	304㎡
物 揚 場	443.70m	水 産 倉 庫	1,265㎡	給 水 施 設	104㎡
			資料	南部漁港事務所	

(3) 富崎港 (第2種漁港)			令和6年3月末現在		
外 郭 施 設		水 域 施 設		漁 船 保 管 施 設	2,712㎡
防 波 堤	700.25m	航 路	5,950㎡	漁具保管修理施設	6,528㎡
防 砂 堤	189.30m	泊 地	36,186㎡	蓄 養 施 設	1,128㎡
護 岸	744.48m	輸 送 施 設		冷 凍 冷 蔵 施 設	422㎡
係 留 施 設		臨 港 道 路	1,600.00m	給 油 施 設	694㎡
岸 壁	228.80m	機 能 施 設		漁港環境施設	4,305㎡
船 揚 場	243.70m	荷 捌 所	2,179㎡	漁 船 修 理 場	630㎡
物 揚 場	798.73m	野 積 場	1,016㎡		
			資料	南部漁港事務所	

(4) 第1種漁港			令和6.4.1現在		
港名	所在地	水域面積(㎡)	防波堤(m)		
下 原 漁 港	塩 見・浜 田・香	483,500	557.6		
見 物 漁 港	見 物	102,570	234.4		
波 左 間 漁 港	波 左 間	172,320	163.7		
坂 田 漁 港	坂 田	132,520	30		
栄 の 浦 漁 港	洲 崎	45,490	75		
洲 崎 漁 港	洲 崎	72,850	139.7		
川 名 漁 港	西 川 名	30,890	76.3		
伊 戸 漁 港	伊 戸	61,900	147.4		
			資料	農水産課	

Ⅶ 建 設

1 道路、橋りょう

(1) 道路の延長及び舗装状況

令和5年3月末現在

道路	総数	国道(計)				県道	市道
			国道127号	国道128号	国道410号		
道路延長(m)	423,386	24,878	5,240	5,493	14,145	52,108	346,400
舗装済(m)	411,386	24,878	5,240	5,493	14,145	52,108	334,400
舗装率(%)	97.2	100.0	100.0	100.0	100.0	100.0	96.5

資料 千葉国道事務所木更津出張所
安房土木事務所、市建設課

(2) 橋の数及び延長

令和5年3月末現在

橋	総数	国道(計)				県道	市道
			国道127号	国道128号	国道410号		
橋数	224	24	2	7	15	60	140
延長(m)	2,526.24	553.34	81.64	30.80	440.90	594.90	1,378.00

資料 千葉国道事務所木更津出張所
安房土木事務所、市建設課

2 市営住宅

単位 m²

令和6.4.1現在

建築年度	住宅名	所在地	構造	戸数	一戸の延面積	一戸の家賃月額
昭和 35 年度	笠 名	笠名190	木造平屋	0	34.7	世帯の収入により、 各住宅とも原則4階層 の家賃となる。
	〃	〃	〃	1	28.1	
36	〃	〃	〃	2	34.7	
	〃	〃	〃	4	29.7	
40	沼	沼114	準耐2F	30	39.3	
41	笠 名	笠名252-2	準耐2F	20	39.3	
42	〃	〃	〃	16	39.3	
44	船形漁民	船形1446	耐4F	32	37.2	
45	萱 野	国分455-1	耐4F	32	35.7	
47	〃	〃	準耐2F	16	39.3	
49	〃	〃	〃	9	49.6	
52	笠 名	笠名無番地	準耐2F	10	55.4	
53	那 古	那古1675	耐4F	12	55.5	
	〃	〃	〃(身障者用)	4	55.5	
54	〃	〃	〃	16	59.0	
63	真 倉	上真倉2296-2	耐3F	12	60.3	
平成 3	〃	〃	〃	18	60.3	

(注) 準耐：準耐火建築物

耐：耐火建築物

資料 建築施設課

3 構造別建築物着工状況

単位 m²

年度	総数	木造	鉄筋コンクリート造(注1)	鉄骨造(注2)	その他
平成27年度	41,126	27,015	2,535	11,576	-
28	28,138	23,930	361	3,791	56
29	39,691	31,215	1,729	6,245	502
30	36,766	24,743	3,789	8,172	62
令和元年度	31,162	24,607	291	6,248	16

(注1) 鉄筋コンクリート造には鉄骨鉄筋コンクリート造を、鉄骨造には軽量鉄骨造を含む。資料 千葉県統計年鑑

(注2) 数値を四捨五入したため、総数と内容の値が一致しない場合がある。

(注3) 市町村ごとの集計表が廃止されたため、令和2年度以降のデータはなし。

4 建 物

(1) 建物の現況

令和6.1.1現在

種 類	棟数	床面積 (m ²)	決定価格 (千円)	単位当価格 (円)
総数	30,893	2,902,994	56,893,485	19,598
住 宅 ・ ア パ ー ト	22,821	2,303,085	50,934,416	22,116
併用住宅	1,208	93,334	1,254,942	13,446
住宅部分				
その他の部分		55,927	723,365	12,934
計	1,208	149,261	1,978,307	13,254
旅館・料亭・ホテル	185	34,968	726,344	20,772
事務所・銀行・店舗	825	73,639	1,498,880	20,354
劇場・病院	48	13,184	357,934	27,149
工場・倉庫	726	82,947	409,809	4,941
附属家	5,080	245,910	987,795	4,017

※木造建物についての現況

資料 税務課

(2) 家屋の状況

令和6.1.1現在

区分	納税義務者数	棟数			床面積 (m ²)		
		木造	木造以外	計	木造	木造以外	計
総数	22,685	30,893	4,459	35,352	2,902,994	968,874	3,871,868
免税点未満	1,936	2,023	105	2,128	110,404	3,025	113,429
免税点以上	20,749	28,870	4,354	33,224	2,792,590	965,849	3,758,439

(続)

区分	決定価格 (千円)			単位当たり価格 (円)		
	木造	木造以外	計	木造	木造以外	平均
総数	56,893,485	39,829,432	96,722,917	19,598	41,109	24,981
免税点未満	157,713	9,306	167,019	1,429	3,076	1,472
免税点以上	56,735,772	39,820,126	96,555,898	20,317	41,228	25,690

資料 税務課

5 公園

令和6.4.1現在

名 称	所在地	区分	開設面積 (ha)	開設年月日
城 山 公 園	館山362番地	総合公園	10.16	昭和43. 4. 1
沖 ノ 島 公 園	館山1563番地	風致公園	2.76	43. 4. 1
中 村 児 童 公 園	北条2547番地の1	街区公園	0.18	43. 4. 1
宮 城 公 園	宮城192番地の2	地区公園	3.12	43. 4. 1
北 条 中 央 公 園	北条1500番地の1	近隣公園	1.68	47. 6.15
根 岸 公 園	船形297番地の68	街区公園	0.27	49. 6.20
船 形 児 童 公 園	船形1446番地	街区公園	0.18	52. 4. 1
高 ノ 島 公 園	館山1561番地	風致公園	1.52	59. 8. 1
館 山 運 動 公 園	藤原300番地	運動公園	25.40	59.11. 1
館 山 駅 西 口 公 園	北条2826番地	街区公園	0.16	平成22. 8. 9

資料 都市計画課

Ⅷ 工 業

工業統計

1 工業の推移

経済センサス-活動調査

年次	事業所数	従業者数	現金給与 総額 (万円)	原材料 使用額等 (万円)	製造品 出荷額等 (万円)	付加 価値額 (万円)
平成 28 年	41	744	216,343	447,648	937,936	438,677
29	36	606	179,217	336,355	699,183	330,618
30	36	669	216,658	405,181	840,210	393,835
令和 元年	36	640	200,084	421,902	872,520	416,669
2	36	509	163,140	373,887	761,230	313,364

(注) 従業者4人以上の事業所を対象としています。

資料 情報課

(注) 令和2年については、令和3年経済センサス-活動調査で実施。

令和3年経済センサス-活動調査(製造業)においては、個人経営の事業所は集計結果に含まれない。また、調査対象事業所は、「国税庁法人番号公表サイト」情報から、過去の調査では捉えていない外観からの確認では把握が困難な事業所を加えた調査名簿を基に行ったため、従来の調査よりも幅広くに事業所を捉えているので単純に比較することはできない。時系列比較を行う際は、十分に留意が必要です。

2 産業（中分類）別事業所数、従業者数及び製造品出荷額等 令和3.6.1 経済センサス-活動調査

産業（中）分類	事業所数	従業者数 (人)	現金給与 総額 (万円)	原材料 使用額等 (万円)	製造品 出荷額等 (万円)	付加 価値額 (万円)
総 数	36	509	163,140	373,887	761,230	313,364
9 食 料 品	10	117	24,073	95,267	164,061	31,645
10 飲 料 ・ た ば こ	—	—	—	—	—	—
11 織 維	2	17	x	x	x	x
12 木 材 ・ 木 製 品	—	—	—	—	—	—
13 家 具 ・ 装 備 品	—	—	—	—	—	—
14 パ ル プ ・ 紙	1	25	x	x	x	x
15 印 刷	5	58	15,067	21,954	49,128	21,076
16 化 学	—	—	—	—	—	—
17 石 油 ・ 石 炭	—	—	—	—	—	—
18 プ ラ ス チ ッ ク	—	—	—	—	—	—
19 ゴ ム	—	—	—	—	—	—
20 な め し 革	—	—	—	—	—	—
21 窯 業 ・ 土 石	1	13	x	x	x	x
22 鉄 鋼	1	14	x	x	x	x
23 非 鉄	—	—	—	—	—	—
24 金 属 製 品	2	28	x	x	x	x
25 は ん 用 機 械	—	—	—	—	—	—
26 生 産 用 機 械	5	78	31,199	31,008	95,954	59,362
27 業 務 用 機 械	2	27	x	x	x	x
28 電 子 ・ デ バ イ ス	—	—	—	—	—	—
29 電 気 機 械	1	6	x	x	x	x
30 情 報 通 信 機 械	—	—	—	—	—	—
31 輸 送 用 機 械	3	89	35,322	102,285	196,670	80,536
32 そ の 他	3	37	14,273	41,559	85,363	40,180

(注) 従業者4人以上の事業所を対象としています。

資料 情報課

(注) 調査結果は、令和2年の実績。

工業統計

経済センサス-活動調査

3 県内各市及び安房郡内の事業所数及び従業者数

年次 市郡	事業所数				従業者数			
	令和元年	令和2年	前年比 増減 (%)	令和2年 構成比	令和元年	令和2年	前年比 増減 (%)	令和2年 構成比
県 合 計	4,753	4,748	—	100.0	208,486	206,017	—	100.0
市 部 合 計	4,369	4,390	—	92.5	193,095	191,282	—	92.8
郡 部 合 計	384	358	—	7.5	15,391	14,735	—	7.2
市 部								
千 葉 市	400	447	—	9.4	21,276	21,683	—	10.5
銚 子 市	166	150	—	3.2	4,888	4,490	—	2.2
市 川 市	203	228	—	4.8	6,853	6,675	—	3.2
船 橋 市	266	260	—	5.5	14,291	15,157	—	7.4
館 山 市	36	36	—	0.8	640	509	—	0.2
木 更 津 市	84	77	—	1.6	3,784	3,425	—	1.7
松 戸 市	285	285	—	6.0	9,291	9,439	—	4.6
野 田 市	304	298	—	6.3	10,613	10,245	—	5.0
茂 原 市	84	85	—	1.8	5,365	4,936	—	2.4
成 田 市	121	117	—	2.5	7,891	7,178	—	3.5
佐 倉 市	122	127	—	2.7	8,777	8,482	—	4.1
東 金 市	91	95	—	2.0	2,844	2,838	—	1.4
旭 市	122	105	—	2.2	3,336	3,458	—	1.7
習 志 野 市	66	76	—	1.6	7,036	7,285	—	3.5
柏 市	251	222	—	4.7	10,066	9,014	—	4.4
勝 浦 市	18	18	—	0.4	417	396	—	0.2
市 原 市	252	279	—	5.9	21,839	21,938	—	10.6
流 山 市	76	81	—	1.7	2,259	1,883	—	0.9
八 千 代 市	145	144	—	3.0	8,736	10,200	—	5.0
我 孫 子 市	25	24	—	0.5	768	705	—	0.3
鴨 川 市	35	32	—	0.7	612	542	—	0.3
鎌 ヶ 谷 市	93	87	—	1.8	2,036	1,936	—	0.9
君 津 市	77	85	—	1.8	7,990	7,577	—	3.7
富 津 市	64	69	—	1.5	2,393	2,326	—	1.1
浦 安 市	100	104	—	2.2	2,092	2,057	—	1.0
四 街 道 市	38	42	—	0.9	1,267	1,074	—	0.5
袖 ヶ 浦 市	80	94	—	2.0	6,240	6,794	—	3.3
八 街 市	133	133	—	2.8	2,684	2,605	—	1.3
印 西 市	42	41	—	0.9	1,182	1,419	—	0.7
白 井 市	144	143	—	3.0	3,930	3,801	—	1.8
富 里 市	35	37	—	0.8	1,290	1,236	—	0.6
南 房 総 市	59	51	—	1.1	1,056	983	—	0.5
匝 瑳 市	74	70	—	1.5	1,997	2,119	—	1.0
香 取 市	90	98	—	2.1	2,720	2,736	—	1.3
山 武 市	97	85	—	1.8	2,953	2,751	—	1.3
い す み 市	61	43	—	0.9	1,298	1,068	—	0.5
大 網 白 里 市	30	22	—	0.5	385	322	—	0.2
郡 部								
鋸 南 町	7	8	—	0.2	80	92	—	0.0

(注) 従業者4人以上の事業所を対象としています。

資料 情報課

(注) 令和元年は工業統計, 令和2年は経済センサス-活動調査の数値を利用。

(注) 令和2年については過去のデータとの単純比較ができないため, 前年比を「—」としています。

工業統計

経済センサス-活動調査

4 県内各市及び安房郡内の製造品出荷額等

年次 市郡	令和元年	令和2年	前年比増減	令和2年構成比
	万円	万円	%	%
県 合 計	1,251,831,564	1,192,643,062	—	100.0
市 部 合 計	1,203,754,603	1,148,380,863	—	96.3
郡 部 合 計	48,076,961	44,262,199	—	3.7
市 部				
千 葉 市	127,602,223	121,453,724	—	10.2
銚 子 市	18,147,680	17,326,586	—	1.5
市 川 市	37,523,547	31,703,062	—	2.7
船 橋 市	67,788,623	69,626,789	—	5.8
館 山 市	872,520	761,230	—	0.1
木 更 津 市	19,255,692	17,251,692	—	1.4
松 戸 市	33,725,563	37,105,572	—	3.1
野 田 市	44,701,492	49,222,093	—	4.1
茂 原 市	18,685,868	17,631,244	—	1.5
成 田 市	27,287,005	21,518,219	—	1.8
佐 倉 市	33,525,350	30,390,942	—	2.5
東 金 市	9,049,374	8,700,560	—	0.7
旭 市	11,562,824	13,088,612	—	1.1
習 志 野 市	20,707,620	18,505,380	—	1.6
柏 市	25,518,261	25,064,336	—	2.1
勝 浦 市	1,826,606	1,568,803	—	0.1
市 原 市	406,664,255	396,919,570	—	33.3
流 山 市	5,167,674	5,428,007	—	0.5
八 千 代 市	27,155,408	24,900,279	—	2.1
我 孫 子 市	4,868,397	4,305,554	—	0.4
鴨 川 市	1,418,340	1,420,848	—	0.1
鎌 ヶ 谷 市	3,261,137	3,043,552	—	0.3
君 津 市	73,181,709	58,511,082	—	4.9
富 津 市	11,204,927	10,079,681	—	0.8
浦 安 市	10,977,545	11,215,656	—	0.9
四 街 道 市	4,487,498	5,705,701	—	0.5
袖 ヶ 浦 市	98,905,033	90,099,147	—	7.6
八 街 市	5,828,879	4,781,970	—	0.4
印 西 市	2,773,268	2,911,870	—	0.2
白 井 市	14,306,314	12,263,739	—	1.0
富 里 市	4,538,106	4,199,265	—	0.4
南 房 総 市	1,303,163	1,393,971	—	0.1
匝 瑳 市	5,589,957	6,073,479	—	0.5
香 取 市	7,299,216	7,372,678	—	0.6
山 武 市	12,740,085	12,753,417	—	1.1
い す み 市	3,193,003	3,148,293	—	0.3
大 網 白 里 市	1,110,441	934,260	—	0.1
郡 部				
鋸 南 町	153,432	156,540	—	0.0

(注) 従業者4人以上の事業所を対象としています。

資料 情報課

(注) 令和元年は工業統計, 令和2年は経済センサス-活動調査の数値を利用。

(注) 令和2年については過去のデータとの単純比較ができないため, 前年比を「—」としています。

5 県内各市及び安房郡内の付加価値額

工業統計
経済センサス-活動調査

市郡	年次	令和元年	令和2年	前年比増減	令和2年構成比
		万円	万円	%	%
県 合 計		311,153,168	313,646,749	—	100.0
市 部 合 計		294,842,213	298,763,357	—	95.3
郡 部 合 計		16,310,955	14,883,392	—	4.7
市 部					
千 葉 市		27,527,165	24,234,694	—	7.7
銚 子 市		7,041,984	7,032,473	—	2.2
市 川 市		9,836,954	9,358,685	—	3.0
船 橋 市		23,204,156	26,484,799	—	8.4
館 山 市		416,669	313,364	—	0.1
木 更 津 市		3,539,261	2,832,673	—	0.9
松 戸 市		13,561,302	15,655,577	—	5.0
野 田 市		14,129,921	13,607,797	—	4.3
茂 原 市		4,723,553	4,441,074	—	1.4
成 田 市		12,520,464	9,887,132	—	3.2
佐 倉 市		11,413,175	9,538,148	—	3.0
東 金 市		2,842,311	2,731,249	—	0.9
旭 市		3,176,816	3,610,802	—	1.2
習 志 市		6,672,669	6,097,224	—	1.9
柏 市		9,387,763	9,167,617	—	2.9
勝 浦 市		635,021	522,262	—	0.2
市 原 市		70,589,932	84,906,431	—	27.1
流 山 市		1,936,076	2,275,304	—	0.7
八 千 代 市		11,061,082	9,372,051	—	3.0
我 孫 子 市		1,583,154	991,271	—	0.3
鴨 川 市		479,058	586,647	—	0.2
鎌 ケ 谷 市		1,321,639	1,270,610	—	0.4
君 津 市		11,304,073	6,850,578	—	2.2
富 津 市		5,372,316	4,755,978	—	1.5
浦 安 市		2,942,805	3,029,885	—	1.0
四 街 道 市		1,926,562	2,454,404	—	0.8
袖 ケ 浦 市		15,088,018	15,171,205	—	4.8
八 街 市		2,152,242	1,983,489	—	0.6
印 西 市		1,080,121	1,220,098	—	0.4
白 井 市		4,585,807	3,910,619	—	1.2
富 里 市		1,668,203	1,565,622	—	0.5
南 房 総 市		528,453	649,109	—	0.2
匝 瑳 市		1,946,596	2,626,179	—	0.8
香 取 市		2,238,533	2,729,566	—	0.9
山 武 市		4,520,797	4,904,667	—	1.6
い す み 市		1,215,337	1,437,771	—	0.5
大 網 白 里 市		672,225	556,303	—	0.2
郡 部					
鋸 南 町		45,266	37,224	—	0.0

(注) 従業者4人以上の事業所を対象としています。

資料 情報課

(注) 令和元年は工業統計, 令和2年は経済センサス-活動調査の数値を利用。

(注) 令和2年については過去のデータとの単純比較ができないため, 前年比を「—」としています。

IX 商 業

商業統計調査
経済センサス-活動調査

1 卸売業

年次	卸売業計			各種商品卸売業		
	商店数	従業者数	年間販売額 (百万円)	商店数	従業者数	年間販売額 (百万円)
平成19年	156	969	32,814	1	8	x
24	130	742	27,774	-	-	-
26	115	643	21,608	-	-	-
28	118	669	29,739	-	-	-
令和3年	93	527	15,780	2	16	x

(続)

年次	繊維・衣服等卸売業			飲食料品卸売業		
	商店数	従業者数	年間販売額 (百万円)	商店数	従業者数	年間販売額 (百万円)
平成19年	4	8	55	61	376	12,225
24	7	21	90	52	320	8,264
26	5	12	54	49	301	7,663
28	4	8	34	43	271	8,198
令和3年	5	10	6	34	195	4,618

(続)

年次	建築材料、鉱物・金属材料等卸売業			機械器具卸売業		
	商店数	従業者数	年間販売額 (百万円)	商店数	従業者数	年間販売額 (百万円)
平成19年	36	261	8,732	28	161	5,109
24	34	192	5,205	19	113	6,467
26	22	121	3,342	21	128	5,545
28	26	164	4,412	22	142	4,985
令和3年	22	160	5,203	15	100	3,028

(続)

年次	その他の卸売業		
	商店数	従業者数	年間販売額 (百万円)
平成19年	26	155	x
24	18	96	7,747
26	18	81	5,005
28	23	84	12,110
令和3年	15	46	x

(注1) 飲食店は含まない。

資料 情報課

(注2) 平成24年・平成28年・令和3年調査については、経済センサス-活動調査の卸売業、小売業に関する集計表を使用。
令和3年経済センサス-活動調査の調査対象事業所は、「国税庁法人番号公表サイト」情報から、過去の調査では捉えていない外観からの確認では把握が困難な事業所を加えた調査名簿を基に調査を行ったため、従来の調査よりも幅広く事業所を捉えており、単純に比較ができない。時系列比較を行う際は、十分な留意が必要である。

(注3) 平成21年調査は実施していない。

商業統計調査

経済センサス-活動調査

2 小売業

年次	小売業計			各種商品小売業		
	商店数	従業者数	年間販売額 (百万円)	商店数	従業者数	年間販売額 (百万円)
平成19年	702	4,150	56,790	2	290	x
24	522	3,138	54,293	2	196	x
26	509	3,446	64,992	3	206	5,366
28	511	3,651	67,930	1	166	x
令和3年	440	3,313	58,893	1	222	x

(続)

年次	織物・衣服・身の回り品小売業			飲食料品小売業		
	商店数	従業者数	年間販売額 (百万円)	商店数	従業者数	年間販売額 (百万円)
平成19年	107	437	4,302	244	1,574	22,423
24	72	303	4,284	171	1,019	14,902
26	69	302	4,051	154	1,250	19,566
28	68	275	4,306	164	1,602	21,713
令和3年	55	267	3,328	133	1,172	15,588

(続)

年次	機械器具小売業			その他の小売業		
	商店数	従業者数	年間販売額 (百万円)	商店数	従業者数	年間販売額 (百万円)
平成19年	237	1,291	x
24	63	384	8,029	204	1,189	x
26	62	390	10,977	213	1,152	23,829
28	60	368	10,317	209	1,140	x
令和3年	59	342	9,624	180	1,196	x

(続)

年次	無店舗小売業		
	商店数	従業者数	年間販売額 (百万円)
平成19年
24	10	47	1,685
26	8	146	1,203
28	9	100	1,849
令和3年	12	114	2,218

(注1) 飲食店は含まない。

資料 情報課

(注2) 平成24年・平成28年・令和3年調査については、経済センサス-活動調査の卸売業、小売業に関する集計表を使用。

令和3年経済センサス-活動調査の調査対象事業所は、「国税庁法人番号公表サイト」情報から、過去の調査では捉えていない外観からの確認では把握が困難な事業所を加えた調査名簿を基に調査を行ったため、従来の調査よりも幅広く事業所を捉えており、単純に比較ができない。時系列比較を行う際は、十分な留意が必要である。

(注3) 平成21年調査は実施していない。

3 県内各市及び安房郡内の商業

令和3年経済センサスー活動調査

市郡	事業所数	従業者数	年間商品販売額		
			総額 (百万円)	卸売業 (百万円)	小売業 (百万円)
総数	34,821	368,384	13,011,515	7,090,949	5,920,566
千 葉 市	5,302	71,311	3,801,836	2,639,833	1,162,002
中 央 区	1,870	21,208	1,215,654	891,723	323,930
花見川 区	670	7,960	293,198	156,728	136,470
稲毛 区	733	9,673	409,026	252,273	156,753
若 葉 区	696	7,396	237,514	137,063	100,451
緑 区	448	6,337	143,193	28,471	114,722
美 浜 区	885	18,737	1,503,251	1,173,574	329,677
市部計	27,920	285,358	8,907,151	4,303,829	4,603,322
銚 子 市	833	4,774	155,713	93,573	62,140
市 川 市	1,885	20,332	739,130	381,826	357,304
船 橋 市	2,784	33,124	1,155,161	594,576	560,585
館 山 市	533	3,840	74,672	15,780	58,893
木更津 市	1,141	10,797	381,440	162,314	219,125
松 戸 市	2,285	24,190	1,144,907	790,424	354,483
野 田 市	813	7,565	198,551	77,799	120,752
茂 原 市	713	6,704	179,533	66,205	113,328
成 田 市	1,101	10,906	267,935	114,875	153,061
佐 倉 市	842	8,549	218,465	87,400	131,065
東 金 市	453	4,298	99,988	34,193	65,795
旭 市	644	4,887	172,357	100,659	71,698
習 志 野 市	678	9,566	280,756	102,369	178,387
柏 市	2,259	27,215	893,877	417,729	476,149
勝 浦 市	215	1,080	26,059	13,774	12,285
市 原 市	1,533	15,374	418,610	153,726	264,885
流 山 市	771	8,993	277,380	126,075	151,305
八 千 代 市	874	10,115	262,212	103,230	158,982
我 孫 子 市	519	4,772	92,013	18,743	73,270
鴨 川 市	392	2,753	60,152	25,519	34,633
鎌 ヶ 谷 市	445	5,027	100,142	27,153	72,990
君 津 市	537	5,053	142,906	54,078	88,828
富 津 市	326	2,375	42,541	14,577	27,964
浦 安 市	748	11,620	424,963	266,705	158,258
四 街 道 市	486	5,130	137,441	64,041	73,399
袖 ヶ 浦 市	289	2,544	65,217	24,012	41,205
八 街 市	441	4,665	124,274	57,622	66,652
印 西 市	491	6,616	178,556	47,441	131,115
白 井 市	264	3,276	91,834	38,865	52,968
富 里 市	280	3,313	113,106	57,120	55,986
南 房 総 市	384	1,850	24,821	5,834	18,987
匝 瑳 市	340	2,165	58,854	29,326	29,528
香 取 市	769	4,919	110,131	41,570	68,561
山 武 市	316	2,728	111,727	72,319	39,408
い す み 市	316	2,245	44,858	13,801	31,057
大 網 白 里 市	220	1,998	36,870	8,579	28,291
郡部計	1,599	11,715	302,527	147,286	155,241
鋸 南 町	89	492	7,385	2,195	5,190

(注) 飲食店は含まない。

資料 情報課

数値を四捨五入したため、総数と内容の計が一致しないものがある。

X 運 輸 ・ 通 信

1 JR東日本駅別輸送状況

JR東日本 各駅の乗車人員

駅名	1日平均乗車人数（人）				
	令和元年度	令和2年度	令和3年度	令和4年度	令和5年度
館山駅	1,599	1,259	1,342	1,396	1,438
那古船形駅

（注）九重駅は、集計なし。那古船形駅は平成30年度以降は集計なし。

資料 JR東日本

2 バス運行状況

（1）JRバス関東(株)

令和5年度

運 行 区 間	路線延長 (km)	停留所数	一日平均乗車 人員（人）
館山駅～安房神戸～安房白浜	18.2	47	227
館山駅～南房パラダイス～安房白浜	運休中・令和6年度で廃止予定		
館山駅～坂田～洲崎～伊戸漁港	14.5	53	109
館山駅～坂田～洲崎～平砂浦海岸	16.4	56	62
館山駅～坂田～洲崎～相の浜	24.5	63	44
館山駅～小沼～伊戸	運休中・令和6年度で廃止予定		

資料 JRバス関東(株)館山支店

（2）日東交通(株)

令和5年度

運 行 区 間	路線延長 (km)	停留所数	1日平均乗車人 員(人)
市内線（館山航空隊～なむや・小浜）	17.57	46	232.6
丸線（館山駅～川谷）	20.13	45	27.2
丸・細田線（川谷～細田）	7.24	11	0.8
白浜・千倉・館山線（安房白浜駅～千倉駅～館山駅）	23.58	63	128.9
館山鴨川線（館山駅～亀田病院）	33.98	86	51.8
豊房線（館山駅～豊房～安房白浜）	13.80	29	24.9

資料 日東交通(株)

（3）高速バス利用者数

運行区間	令和元年度	令和2年度	令和3年度	令和4年度	令和5年度
白浜・館山～東京 (房総なのはな号)	357,209	115,916	141,927	203,721	241,451
館山～新宿 (新宿なのはな号)	141,287	50,175	91,810	145,996	176,081
白浜・館山～千葉 (南総里見号)	275,469	79,495	195,458	230,639	249,856
館山～羽田空港・横浜	84,490	31,022	48,046	97,232	115,224

資料 JRバス関東(株)館山支店、日東交通(株)

(4) バス・タクシーの台数

各年1.1現在

年次	令和2年	令和3年	令和4年	令和5年	令和6年
定期バス	59	66	57	53	56
観光バス	12	11	11	5	4
タクシー	30	29	29	29	30

(注) 市内営業所所属台数 資料 J Rバス関東(株)館山支店, 日東交通 (株)

(注) 定期バスには, 高速バスを含む。 鏡浦自動車(株), 南房タクシー(株)

(有) 晝夜タクシー

3 車種別在籍自動車台数

各年4.1現在

年度	総数	貨物 自動車	乗合 自動車	普通乗用 自動車	貨客 兼用車	小型乗用 自動車	特殊用途 自動車
平成31年	37,018	974	86	5,488	322	6,551	271
令和2年	36,987	976	87	5,585	325	6,412	267
3	36,818	999	49	5,662	330	6,208	258
4	36,775	994	51	5,771	339	6,022	262
5	36,857	977	45	5,823	337	5,854	258

(続) 資料 館山県税事務所

年 度	小型特殊自動車		原 付 自転車	軽自動 二・三輪車	二 輪 小 型	軽四輪 貨物車	軽四輪 乗用車
	農	他					
平成31年	766	62	3,214	537	503	5,361	12,883
令和2年	770	73	3,101	534	514	5,316	13,027
3	779	78	2,994	537	528	5,320	13,076
4	786	80	2,980	580	564	5,297	13,049
5	800	80	2,939	577	584	5,285	13,298

(注) 課税対象となった台数である。 資料 税務課

4 電話施設状況

各年3月末現在

年度	令和2年	令和3年	令和4年	令和5年	令和6年
加入電話	9,359	8,774	8,249	7,716	7,183
(I S D N)	587	532	443	394	337
公衆電話	111	109	106	86	74

(注) () 書きは, I S D N回線で再掲。 資料 N T T東日本(株)千葉事業部

(注) 記載の数値は, N T T東日本(株)の通信施設(契約)のうち

「加入電話回線」「I S D N回線」のみの数値であり,

「ひかり電話」及び他通信事業者が独自に提供する電話サービス等の数値は含まれていない。

5 郵便物引受配達数

(1) 通常郵便物 (館山郵便局扱い)

年度	総数	引受			配達		
		普通	速達	書留	普通	速達	書留
令和元年度	7,321,610	1,132,071	3,710	41,470	5,985,619	60,769	97,971
2	8,128,695	2,323,051	4,656	24,847	5,625,832	53,612	96,697
3	8,546,879	2,704,519	6,280	45,598	5,647,859	51,652	90,971
4	7,936,859	2,108,088	6,958	53,613	5,589,568	60,461	118,171
5	8,198,486	2,136,431	6,134	36,655	5,845,838	90,015	83,413

(注) 「配達」は、西岬郵便局分を含む。

(西岬郵便局扱い)

年度	総数	引受			配達		
		普通	速達	書留	普通	速達	書留
令和元年度	9,331	8,047	143	1,141	-	-	-
2	5,244	3,773	208	1,263	-	-	-
3	5,110	3,568	223	1,319	-	-	-
4	5,932	4,419	338	1,175	-	-	-
5	4,443	3,086	349	1,008	-	-	-

(注) 「配達」は、館山郵便局に含まれる。

(布良郵便局扱い)

年度	総数	引受			配達		
		普通	速達	書留	普通	速達	書留
令和元年度	505,419	40,544	58	2,542	450,324	4,045	7,906
2	452,392	29,443	51	2,648	408,757	4,031	7,462
3	469,537	34,025	80	2,562	422,369	3,171	7,330
4	432,079	23,859	129	5,335	389,462	3,513	9,781
5	421,758	18,221	17	2,546	390,743	3,629	6,602

資料 日本郵便(株)館山郵便局

(2) 小包郵便物 (館山郵便局扱い)

年度	総数	引受		配達	
		普通	書留	普通	書留
令和元年度	272,405	92,349	5,937	173,871	248
2	293,291	94,127	4,821	194,049	294
3	312,343	118,523	329	193,256	235
4	331,586	144,552	363	186,456	215
5	330,314	145,494	375	184,213	232

(注) 「配達」は、西岬郵便局分を含む。

(西岬郵便局扱い)

年度	総数	引受		配達	
		普通	書留	普通	書留
令和元年度	1,063	1,062	1	-	-
2	1,630	1,630	0	-	-
3	1,404	1,404	0	-	-
4	1,490	1,490	0	-	-
5	1,130	1,130	0	-	-

(注) 「配達」は、館山郵便局に含まれる。

(布良郵便局扱い)

年度	総数	引受		配達	
		普通	書留	普通	書留
令和元年度	16,184	689	89	15,369	37
2	17,087	806	34	16,211	36
3	16,991	622	0	16,367	2
4	16,261	698	0	15,557	6
5	15,525	258	0	15,262	5

資料 日本郵便(株)館山郵便局

(3) 年賀郵便物 (館山郵便局扱い)

年度	総数	引受	到着	差立	配達
令和元年度	4,235,100	1,057,350	1,060,200	1,574,300	543,250
2	3,755,818	913,059	964,850	1,382,783	495,126
3	3,471,600	864,840	870,960	1,287,140	448,660
4	2,970,120	744,430	740,630	1,107,550	377,510
5	2,623,186	625,976	624,501	1,026,871	345,838

(注) 南房総市(三芳地区)分は館山郵便局の取扱いのため、関連する数値を含み、西岬郵便局も含む。

(布良郵便局扱い)

年度	総数	引受	到着	差立	配達
令和元年度	40,530	-	-	-	40,530
2	37,180	-	-	-	37,180
3	33,500	-	-	-	33,500
4	29,120	-	-	-	29,120
5	23,087	-	-	-	23,087

資料 日本郵便(株)館山郵便局

(注) 館山郵便局配達のため、西岬郵便局としての数値は算出していない。

XI 電気・ガス・水道

1 電気（館山市以外を含む。注1）

（1）電灯

年度	特定規模需要以外の需要						
	定額電灯		従量電灯（A・B・C）		その他電灯		電灯計
	契約口数（口）	使用電力量（MWh）	契約口数（口）	使用電力量（MWh）	契約口数（口）	使用電力量（MWh）	使用電力量（MWh）
平成23年度	7,331	3,372	353,121	1,286,008	133,310	297,710	1,587,090
24	7,363	3,258	351,361	1,249,777	136,432	313,911	1,566,947
25	7,887	3,660	350,146	1,220,963	139,507	330,814	1,555,437
26	9,133	4,974	349,964	1,158,926	141,863	335,305	1,499,204
27	10,281	6,941	350,016	1,142,189	145,646	341,640	1,490,770

資料 東京電力ホールディングス（株）

（2）電力

年度	特定規模需要以外の需要							特定規模需要
	低圧電力			その他電力			電力計	電力計
	契約口数（口）	契約電力（kW）	使用電力量（MWh）	契約口数（口）	契約電力（kW）	使用電力量（MWh）	使用電力量（MWh）	使用電力量（MWh）
平成23年度	46,674	286,474	244,374	8,453	41,094	46,170	290,544	3,486,707
24	45,326	277,443	234,852	8,135	39,048	42,584	277,436	3,684,837
25	44,438	272,459	227,839	7,839	38,091	41,673	269,512	4,010,042
26	43,647	267,584	216,785	7,495	36,464	38,409	255,194	4,288,601
27	43,054	263,036	214,694	7,203	34,950	36,279	250,973	4,033,253

資料 東京電力ホールディングス（株）

（注）1.東京電力（株）木更津支社管内の数値。（サービス区域：館山市、木更津市、富津市、

君津市、茂原市、勝浦市、鴨川市、いすみ市、南房総市、袖ヶ浦市（一部除く）、市原市の一部、鋸南町、

一宮町、白子町、長生村、長南町、長柄町、睦沢町、大網白里市の一部、大多喜町、御宿町

2.「契約口数」、「契約電力」：各年度末の数値。

3.「使用電力量」：各年度の累計値。単位1MWh（メガワットアワー）＝1,000kWh。

数値は四捨五入しているため、合計値と内容の計が一致しないものがある。

4.「その他電灯」：定額電灯及び従量電灯（A・B・C）以外の電灯需要。「その他電力」…低圧電力以外の電力需要。

5.「特定規模需要」：東京電力（株）が維持、運用する特別高圧電線路又は高圧電線路から受電する者（東京電力（株）以外の者から電気の供給を受けているお客さまを除く。）であって、契約電力が原則として50kW以上の者の需要をいう。

6.平成28年度より、電力の全面自由化により、データの開示がなくなった。

2 ガス（都市ガス）

年度	ガス管延長（m）	利用戸数（戸）			年間消費量（1,000kcal/m ³ ）	
		総数	家庭用	営業用	家庭用	営業用
令和元年度	44,145	2,358	2,040	318	4,528,950	2,931,135
2	44,347	2,351	2,031	320	4,505,805	2,659,530
3	44,183	2,378	2,067	311	4,447,005	2,440,800
4	43,704	2,436	2,124	312	4,574,625	2,610,435
5	43,704	2,465	2,144	321	4,198,650	2,457,270

資料 房州瓦斯（株）

3 上下水道

(1) 上水道

年 度	給水戸数	年間給水量 (m ³)	配水管延長 (m)	水道需要用途別栓数			
				生活用水	業務営業 用水	工場用水	その他
令和元年度	20,361	4,838,578	394,574	21,002	1,657	60	1,881
2	20,426	4,902,589	395,912	21,143	1,642	58	1,833
3	20,235	4,886,960	396,407	21,237	1,662	58	1,828
4	20,232	4,845,831	397,013	21,444	1,655	59	1,836
5	20,386	4,801,801	397,335	21,596	1,652	59	1,870

(注) 配水管延長については、南房総市を含む。

資料 三芳水道企業団

(2) 上水道事業一覧

令和5年3月末現在

名 称	給水人口		配水管 延 長 (m)	給水戸数	給水栓数	年 間 給水量 (m ³)
	計画給水 人口	現在給水 人口				
三芳水道企業団	48,752	43,499	397,013	20,232	24,994	4,845,831

(注) 配水管延長については、南房総市を含む。

資料 三芳水道企業団

(3) 下水道

年 度	下水道施設		処理区域 面積(ha)	処理区域 内人口 (人)	全人口に 対する 普及率(%)	年間処理 水量 (m ³)
	処理場数	管渠延長 (m)				
令和元年度	1	44,040.71	208.6	5,500	12.0	601,672
2	1	44,064.66	208.6	5,500	12.1	577,401
3	1	44,454.91	208.7	5,500	12.2	594,669
4	1	44,470.16	208.8	5,500	12.4	600,494
5	1	44,491.28	208.8	5,500	12.5	601,107

資料 下水道課

XII 社 会 福 祉

1 国民年金加入者数、収納率及び給付件数

年度	総数	強制加入		任意加入	収納率 (%)
		1号該当	3号該当		
令和元年度	7,263	5,153	2,041	69	69.1
2	7,068	5,032	1,958	78	72.4
3	6,928	5,011	1,835	82	73.9
4	6,602	4,818	1,707	77	75.5
5	6,337	4,648	1,604	85	78.1

年度	年金給付件数						
	総数	老齢年金	通算老齢年金	老齢福祉年金	障害年金	遺族年金	寡婦年金
令和元年度	18,447	17,066	210	0	1,077	85	9
2	18,537	17,170	174	0	1,090	94	9
3	18,471	17,137	134	0	1,092	99	9
4	18,343	17,023	99	0	1,117	98	6
5	18,287	16,972	78	0	1,132	99	6

(注) 老齢・障害の各年金給付件数については、旧法によるものと、資料 市民課
新法によるものを合算している。

2 生活保護法による扶助状況

年度	総数 (件)	生活 扶 助	住 宅 扶 助	教 育 扶 助	介 護 扶 助	医 療 扶 助	出 産 扶 助	生 業 扶 助	葬 祭 扶 助	3月 世帯数	3月 人員
令和元年度	20,216	5,952	5,714	203	1,706	6,531	0	109	1	538	627
2	19,622	5,771	5,512	177	1,637	6,389	1	127	8	536	630
3	19,497	5,742	5,565	100	1,635	6,372	0	78	5	540	617
4	19,087	5,555	5,448	62	1,635	6,306	0	80	1	517	594
5	18,389	5,310	5,256	60	1,649	6,057	0	52	5	504	574

資料 社会福祉課

3 保育園

令和5.4.1現在

保育園名	収容 定員	在籍の児童数										職員数			
		総数	0～1歳		2 歳		3 歳		4 歳		5 歳				
市内総数	705	(4)	527	(1)	94	()	100	(1)	116	()	113	(2)	104	(101)	90
市立保育園計	490	(1)	360	()	64	()	66	()	86	()	75	(1)	69	(83)	55
船形こども園	90	()	73	()	15	()	12	()	16	()	16	()	14	(15)	8
純真保育園	100	()	48	()	0	()	6	()	12	()	16	()	14	(8)	10
中央保育園	100	()	61	()	22	()	17	()	22	()	－	()	－	(19)	9
房南こども園	70	(1)	51	()	7	()	8	()	10	()	11	(1)	15	(14)	8
館野保育園	60	()	63	()	11	()	11	()	13	()	15	()	13	(12)	11
九重こども園	70	()	64	()	9	()	12	()	13	()	17	()	13	(15)	9
私立保育園計	215	(3)	167	(1)	30	()	34	(1)	30	()	38	(1)	35	(18)	35
聖アンデレ保育園	60	()	46	()	12	()	9	()	8	()	9	()	8	(7)	12
子育保育園	20	()	12	()	2	()	4	()	2	()	2	()	2	(2)	5
館山基督教会 附属保育園	60	(1)	52	()	9	()	9	(1)	10	()	11	()	13	(3)	11
館山ユネスコ 保育園	75	(2)	57	(1)	7	()	12	()	10	()	16	(1)	12	(6)	7
市外総数	…		13		3		1		4		3		2		
(鴨 川 市)	…		7		－		1		3		3		－		
(南房総市)	…		6		3		－		1		－		2		
(鋸 南 町)	…		－		－		－		－		－		－		
(そ の 他)	…		－		－		－		－		－		－		

(注) 市外は管外委託。

資料 こども課

在籍の児童数の()は管外受託。職員数の()は臨時職員数。

4 元気な広場

年 度	来場者数	来場組数	0歳	1歳	2歳	3歳	4歳	5歳	6歳	その他児童
令和元年度	19,203	7,712	2,227	3,031	1,795	1,552	1,061	606	161	189
2	7,832	3,412	1,367	1,359	787	347	168	97	17	1
3	11,658	4,925	1,575	2,420	882	723	491	107	68	-
4	16,920	7,146	2,098	2,906	2,094	1,086	545	351	61	-
5	21,205	8,819	2,650	3,404	1,922	1,998	809	396	246	2

資料 こども課

5 老人福祉センター

年 度	センター	利用者数			市 内		市外	送迎バス 利用件数
		総数	男	女	老齡	一般		
令和元年度	湊	8,186	5,324	2,862	8,057	18	111	-
	出野尾	7,000	5,445	1,555	6,825	146	29	-
2	湊	2,893	1,844	1,049	2,825	51	17	-
	出野尾	2,490	1,863	627	2,387	101	2	-
3	湊	5,541	3,352	2,189	5,308	177	56	-
	出野尾	3,969	2,993	976	3,783	177	9	-
4	湊	6,270	3,657	2,613	5,895	228	147	-
	出野尾	3,499	2,626	873	3,279	213	7	-
5	湊	7,305	3,958	3,347	6,904	229	172	-
	出野尾	2,137	1,750	387	1,953	109	75	-

資料 高齢者福祉課

6 身体障害者手帳・療育手帳・精神保健福祉手帳所持者数の状況

年度	視覚障害	聴覚・平衡 機能障害	音声・言語 そしゃく 機能障害	肢体不自由	内部障害	療育手帳	精神保健 福祉手帳
令和元年度	125	115	32	901	709	429	460
2	125	125	30	875	728	434	469
3	122	119	32	863	704	446	506
4	113	127	29	819	688	456	524
5	108	126	27	804	702	470	568

資料 社会福祉課

7 児童遊園

令和6.4.1現在

児童福祉法による児童遊園	
遊 園 数	面 積
18	15,183.58㎡

資料 生涯学習課

8 募 金

単位 円

年度	赤い羽根募金	日赤社資	日赤義援金・救援金	歳末たすけあい募金	緑化募金
令和元年度	9,557,880	6,617,845	1,192,173	6,067,121	160,774
2	9,686,773	6,512,772	1,165,285	6,256,568	176,729
3	9,610,154	6,297,904	166,665	6,325,105	173,966
4	9,303,099	6,041,254	309,862	6,293,550	149,485
5	9,265,384	6,006,914	1,557,537	6,235,898	149,124

資料 社会福祉課（日赤社資、日赤義援金・救援金）、農水産課（緑化募金）
社会福祉法人館山市社会福祉協議会（赤い羽根募金、歳末たすけあい募金）

XIII 保 健 衛 生

1 国民健康保険の加入者数及び給付件数

年度	加入者数		給付件数					
	世帯	被保険者	総数	療養給付	療養費	出産育児一時金	葬祭給付	高額医療費
令和元年度	8,524	13,190	238,094	225,633	3,181	17	88	9,175
2	8,362	12,756	217,617	205,672	2,863	18	69	8,995
3	8,237	12,410	221,726	208,503	2,873	26	72	10,252
4	8,007	11,846	216,572	203,400	2,827	14	105	10,226
5	7,645	11,115	208,448	195,226	2,974	16	62	10,170

資料 市民課

2 介護保険の認定状況

単位 人

年 度	第1号 被保険者数 (65歳以上)	要支援・要介護認定者数（65歳以上）							
		合計	要支援1	要支援2	要介護1	要介護2	要介護3	要介護4	要介護5
令和元年度	18,157	3,636	635	419	1,085	506	402	326	263
2	18,182	3,769	688	413	1,108	498	460	360	242
3	18,056	3,742	658	410	1,097	474	470	392	241
4	17,919	3,762	656	414	1,088	490	461	388	265
5	17,805	3,835	618	458	1,115	513	467	387	277

資料 高齢者福祉課

3 介護保険の給付状況

単位 千円

年 度	総 額	居宅サービス 給付費等	地域密着型サービ ス給付費	施設サービス給 付費	高額介護サー ビス費等	特定入所者介護 サービス費等
令和元年度	4,979,692	1,922,303	884,649	1,886,617	122,580	163,543
2	5,303,192	2,081,464	938,414	1,984,576	130,724	168,014
3	5,316,370	2,139,290	928,529	1,974,261	135,470	138,820
4	5,281,314	2,121,639	915,375	1,985,015	135,407	123,878
5	5,456,923	2,187,531	1,019,758	1,990,782	141,523	117,329

(注) 「居宅サービス給付費等」には、居宅介護サービス費、福祉用具購入費、

資料 高齢者福祉課

住宅改修費、計画給付費（それぞれの予防分も含む）及び審査支払手数料を含む。

「高額介護サービス費等」は、高額医療合算介護サービス費及び予防分も含む。

「特定入所者介護サービス費等」は、予防分も含む。

4 後期高齢者医療保険の加入者数及び申請件数

年度	被保険者数	申請件数			
		総数	療養費 (整復師除く)	葬祭給付	高額療養費
令和元年度	9,612	1,759	258	560	941
2	9,635	1,479	125	537	817
3	9,761	1,554	116	606	832
4	10,162	1,824	154	638	1,032
5	10,514	2,205	165	595	1,445

資料 市民課

5 医療施設数

千葉県衛生統計年報

年次	病院			一般診療所	歯科診療所
	総数	精神病院	一般病院		
平成31年	5	1	4	42	25
令和2年	5	1	4	42	25
3	5	1	4	42	24
4	5	1	4	43	24
5	5	1	4	44	24

(注) 医療施設数は前年10月1日現在の数値です。

資料 情報課

6 医療関係従事者数

千葉県医師・歯科医師・薬剤師統計の概況

千葉県看護の現況

年次	総数	医師	歯科医師	薬剤師	看護師 助産師 保健師 ※1
平成26年	962	106	42	108	706
28	990	122	44	113	711
30	1,048	123	44	114	767
令和2年	1,094	127	43	122	802
4	1,059	118	38	120	783

資料 情報課

(注) 隔年調査(2年に1回)。看護師については准看護師を含む。

7 環境衛生関係施設数

令和5.3.31現在

種 類	施設数	種 類	施設数
理 容 所	64	旅 館 ・ ホ テ ル	79
美 容 所	129	興 行 場	1
ク リ ー ニ ン グ 所	14	浄 化 槽 (単 独)	9,629
ク リ ー ニ ン グ 取 次 所	18	(合 併)	8,626
一 般 公 衆 浴 場	0	化 製 場	0
そ の 他 の 公 衆 浴 場	19	家 畜 (き ん) 舎	14
下 宿	0	温 泉	38
簡 易 宿 所 (季 節)	2	プ ー ル	10
簡 易 宿 所 (年 間)	99		

※プールは100㎡以上。

資料 安房健康福祉センター

※家畜舎については化製場等に関する法律許可施設数。

下水道課

8 食品衛生関係施設数

令和5.3.31現在

種 類	施設数	種 類	施設数
飲 食 店 営 業	762	氷 雪 製 造 業	1
調理の機能を有する自動販売機 により食品を調理し、調理され た食品を販売する営業	0	液 卵 製 造 業	0
食 肉 販 売 業	41	食 用 油 脂 製 造 業	1
魚 介 類 販 売 業	58	みそ又はしょうゆ製造業	0
魚 介 類 競 り 売 り 営 業	2	酒 類 製 造 業	1
集 乳 業	0	豆 腐 製 造 業	4
乳 処 理 業	1	納 豆 製 造 業	2
特 別 牛 乳 搾 取 処 理 業	0	麵 類 製 造 業	4
食 肉 処 理 業	5	そ う ざ い 製 造 業	40
食 品 の 放 射 線 照 射 業	0	複 合 型 そ う ざ い 製 造 業	0
菓 子 製 造 業	82	冷 凍 食 品 製 造 業	0
アイスクリーム類製造業	19	複 合 型 冷 凍 食 品 製 造 業	0
乳 製 品 製 造 業	1	漬 物 製 造 業	3
清 涼 飲 料 水 製 造 業	1	密 封 包 装 食 品 製 造 業	0
食 肉 製 品 製 造 業	3	食 品 の 小 分 け 業	0
水 産 製 品 製 造 業	5	添 加 物 製 造 業	0
* 喫 茶 店 営 業	18	* ソ ー ス 類 製 造 業	1
* 食 品 の 冷 凍 又 は 冷 蔵 業	2	* 缶 詰 又 は 瓶 詰 食 品 製 造 業	2
* し ょ う ゆ 製 造 業	1		

※食品衛生法等の改正（令和3年6月1日施行）により、食品営業許可制度が変更。（令和6年5月31日まで経過措置期間）

『*』は、法改正前にあったが改正後なくなった業種。

資料 安房健康福祉センター

9 死因別死亡者数

各年 千葉県衛生統計年報

死因	令和元年	令和2年	令和3年	令和4年	令和5年
総 数	728	691	744	854	808
腸 管 感 染 症	2	1	1	1	1
結 核	0	0	0	2	0
敗 血 症	9	3	2	5	9
ウ イ ル ス 肝 炎	2	1	2	1	0
ヒト免疫不全ウイルス（H I V）病	0	0	0	0	0
そ の 他 の 感 染 症 及 び 寄 生 虫 症	3	4	2	1	6
悪 性 新 生 物	179	181	184	201	178
そ の 他 の 新 生 物	7	6	15	7	5
貧 血	0	1	1	2	1
その他の血液及び造血器の疾患並びに 免 疫 機 構 の 障 害	1	0	1	1	1
糖 尿 病	9	7	4	17	16
その他の内分泌、栄養及び代謝疾患	3	7	4	8	1
血 管 性 及 び 詳 細 不 明 の 認 知 症	12	5	15	10	12
そ の 他 の 精 神 及 び 行 動 の 障 害	0	1	2	3	8
髄 膜 炎	0	1	0	0	0
脊 髄 性 筋 萎 縮 症 及 び 関 連 症 候 群	0	1	0	1	2
パ ー キ ン ソ ン 病	10	4	9	10	5
ア ル ツ ハ イ マ ー 病	23	17	30	23	19
そ の 他 の 神 経 系 の 疾 患	5	6	9	4	8
眼 及 び 付 属 器 の 疾 患	0	0	0	0	0
耳 及 び 乳 様 突 起 の 疾 患	0	0	0	0	0
高 血 圧 性 疾 患	8	14	19	19	12
心 疾 患 （ 高 血 圧 性 を 除 く ）	88	107	104	130	112
脳 血 管 疾 患	61	50	59	51	52
大 動 脈 瘤 及 び 解 離	9	5	13	14	10
そ の 他 の 循 環 器 系 疾 患	0	4	6	9	5
イ ン フ ル エ ン ザ	2	1	0	0	0
肺 炎	49	27	29	35	35
急 性 気 管 支 炎	0	0	0	0	0
慢 性 閉 塞 性 肺 疾 患	14	14	7	3	10
喘 息	0	1	0	1	0
そ の 他 の 呼 吸 器 系 の 疾 患	34	25	37	38	43

資料 情報課

(続)

死因	令和元年	令和2年	令和3年	令和4年	令和5年
胃潰瘍及び十二指腸潰瘍	1	0	0	1	2
ヘルニア及び腸閉塞	5	3	10	3	4
肝疾患	8	11	8	9	11
その他の消化器系の疾患	20	21	15	22	33
皮膚及び皮下組織の疾患	2	0	4	2	4
筋骨格系及び結合組織の疾患	7	7	4	6	4
糸球体疾患及び腎尿細管間質性疾患	4	0	2	4	2
腎不全	14	13	11	12	12
その他の腎尿路生殖器系の疾患	3	1	6	10	5
妊娠，分娩及び産じょく	0	0	0	0	0
周産期に発生した病態	0	0	0	1	0
先天奇形，変形及び染色体異常	5	1	0	3	1
老衰	91	101	103	134	117
乳幼児突然死症候群	0	0	0	0	0
その他の症状，徴候及び異常臨床所見・異常検査所見で他に分類されないもの	9	6	9	7	12
不慮の事故	23	21	11	22	14
自殺	5	11	4	7	10
他殺	0	0	0	0	0
その他の外因	1	1	0	3	4
特殊目的用コード	-	-	2	11	22

資料 情報課

10 火葬場利用状況

年度	総数	圏内		圏外		改葬	四肢
		大人	小人	大人	小人		
令和元年度	743	712	6	22	-	1	2
2	713	691	4	15	-	3	-
3	797	774	2	19	-	2	-
4	836	816	4	14	-	2	-
5	800	784	3	13	-	-	-

資料 安房郡市広域市町村圏事務組合

1 1 予防接種実施状況

年度	ポリオ	日本脳炎	二種混合	成人 風しん	成人MR	インフル エンザ	BCG
令和元年度	1	1,557	286	8	26	10,537	225
2	－	1,352	295	4	30	12,743	227
3	－	730	297	6	36	11,566	216
4	－	1,399	266	3	39	11,524	195
5	－	980	236	10	39	11,035	201

(続)

年度	MR	高齢者 肺炎球菌	H P V	小児用 肺炎球菌	ヒブ	四種混合	水痘	B型肝炎	ロタ
令和元年度	509	475	24	861	844	896	499	600	－
2	475	701	53	924	945	938	440	718	201
3	469	478	304	863	861	888	441	643	432
4	426	469	486	772	770	796	387	572	374
5	401	632	590	770	769	823	379	592	406

資料 健康課

(注) H P V (子宮頸がん) は、平成25年6月14日から積極的な勧奨を中止していたが、令和4年4月1日より積極的な勧奨を再開し、接種機会を逃した方へのキャッチアップ接種も開始した。

(注) ポリオは、平成24年9月に経口生ポリオから不活化ポリオへ変更となり、平成24年11月から4種混合開始のため減少している。

(注) ロタウイルスワクチンは、令和2年10月から定期接種開始。

(注) 日本脳炎は、令和3年度においてワクチンの供給不足や個別通知対象者の限定があったため減少している。令和4年度は安定したワクチンの供給が再開したため増加している。

1 2 各種検診実施状況

年度	結 核				肺がん			
	受診者	結 果			受診者	結 果		
		結核	その他	異常無		がん	その他	異常無
令和元年度	5,594	0	86	5,508	5,594	1	85	5,508
2	1,109	0	18	1,091	1,109	1	17	1,091
3	3,954	0	65	3,889	3,954	3	62	3,889
4	4,235	0	61	4,174	4,235	1	60	4,174
5	4,310	0	42	4,268	4,310	0	42	4,268

(続)

年度	前立腺				大腸がん			
	受診者	結 果			受診者	結 果		
		がん	その他	異常無		がん	その他	異常無
令和元年度	1,633	5	63	1,565	3,936	7	214	3,715
2	0	－	－	－	3,857	10	207	3,640
3	718	10	42	666	3,842	5	170	3,667
4	1,060	12	64	984	3,967	3	213	3,751
5	1,164	1	61	1,102	3,940	10	157	3,773

資料 健康課

(続)

年度	胃がん				健康診査				
	受診者	結 果			受診者	結 果			
		が ん	その他	異常無		異常無	経過観察	要精密検査	継続医療
令和元年度	1,693	3	79	1,611	29	2	3	11	13
2	313	0	18	295	17	0	2	6	9
3	799	2	57	740	13	1	3	4	5
4	1,264	0	63	1,201	18	0	0	7	11
5	1,277	1	63	1,213	14	0	0	0	14

(続)

年度	特定健康診査			後期高齢者健康診査		
	対象者	受診者	受診率 (%)	対象者	受診者	受診率 (%)
令和元年度	9,905	3,618	36.5	9,458	1,424	15.1
2	9,739	1,869	19.2	9,361	702	7.5
3	9,359	2,241	23.9	9,370	1,078	11.5
4	8,667	2,789	32.2	9,761	1,254	12.8
5	8,082	2,732	33.8	9,699	1,423	14.7

(続)

年度	子宮がん				乳がん			
	受診者	結 果			受診者	結 果		
		が ん	その他	異常無		が ん	その他	異常無
令和元年度	1,507	－	36	1,471	1,917	9	40	1,868
2	1,398	1	19	1,378	1,795	4	58	1,733
3	1,653	－	11	1,642	1,929	5	32	1,892
4	1,499	－	14	1,485	1,856	6	59	1,791
5	1,531	1	18	1,512	1,895	5	28	1,862

(続)

年度	肝臓(肝炎ウイルス検診)				
	受診者	結 果			
		B型肝炎	C型肝炎	異常無	
令和元年度	351	2	－	349	
2	－	－	－	－	
3	191	－	－	191	
4	359	2	－	357	
5	337	2	－	335	

資料 健康課

13 ごみ処理

単位 t

年 度	収集戸数	搬入量	内 訳						
			燃せるごみ	粗大ごみ 金属類	ガラス類	ペットボトル	プラスチック製 容器包装	古紙類	飲料用 紙パック
令和元年度	23,042	21,422	17,744	1,157	479	213	301	1,518	10
2	23,168	20,059	16,477	1,143	450	221	313	1,445	10
3	23,229	19,647	16,355	924	418	225	315	1,399	11
4	23,228	18,769	15,666	822	404	226	312	1,328	11
5	23,336	18,119	15,242	646	443	218	300	1,260	10

(続)

単位 t

年 度	再資源化						
	総数	金属	ガラス	ペット ボトル	プラス チック製 容器包装	古紙	飲料用 紙パック
令和元年度	2,695	396	347	183	241	1,518	10
2	2,640	391	338	194	262	1,445	10
3	2,531	346	336	190	249	1,399	11
4	2,467	311	365	193	259	1,328	11
5	2,420	431	300	192	227	1,260	10

資料 環境課

(注1) 搬入量と内訳の合計は、各品目ごとの切上げ切捨てがあることから合致しない。

(注2) 前年度搬出分を翌年度に再資源化として引渡しているものも含むため、再資源化量が搬出量を上回る場合がある。

(注3) 平成27年度から「白色トレイ」と「発泡スチロール」は「プラスチック製容器包装」と併せて収集、処理をしている。

(注4) 「金属」については、令和4年度までは安房郡市広域市町村圏事務組合での再資源化量。令和5年度からは、館山市清掃センターマテリアルリサイクル設備での再資源化量。

14 し尿処理

年 度	収集量(kℓ)	収集車両台数		浄化槽戸数	収集戸数	し尿くみ取り戸数
		し尿	浄化槽			
令和元年度	25,488	7	43	16,767	・・・	・・・
2	24,983	7	42	16,998	・・・	・・・
3	25,041	7	48	17,244	・・・	・・・
4	24,815	7	43	17,439	・・・	・・・
5	24,090	7	41	17,598	・・・	・・・

資料 環境課、下水道課

(浄化槽戸数の数字は下水道課からの提供)

(注) 収集車両台数は、一般廃棄物収集運搬業許可業者(し尿又は浄化槽汚泥)の保有台数

収集戸数、し尿くみ取り戸数は、平成27年度より館山市保全公社が解散し、民間の組合が事業主体となったため。

XIV 教 育 ・ 文 化

1 学校の概況

(1) 幼稚園

各年5.1現在

年 度	園数	学級数	園児数			教員数	職員数
			総数	男	女		
令和元年	10	25	322	160	162	39	2
2	10	25	315	148	167	36	1
3	10	24	294	151	143	42	6
4	10	24	276	154	122	43	2
5	10	22	255	139	116	46	2
船形こども園		2	3	2	1	6	-
那古幼稚園		2	22	11	11	4	-
北条幼稚園		4	99	52	47	8	-
館山幼稚園		3	42	25	17	7	-
西岬幼稚園		-	-	-	-	-	-
房南こども園		2	7	3	4	3	-
豊房幼稚園		1	7	4	3	3	-
館野幼稚園		1	3	2	1	2	-
九重こども園		2	1	1	-	4	-
私立館山白百合幼稚園		5	71	39	32	9	2

(注) 教員数、職員数は本務者のみ計上。

資料 こども課

(2) 小学校

各年5.1現在

年 度	学校数	学級数	児童数			教員数	職員数
			総数	男	女		
令和元年	10	119	2,006	1,043	963	190	10
2	10	118	1,914	1,002	912	185	10
3	10	117	1,857	971	886	176	12
4	10	114	1,787	905	882	181	11
5	10	111	1,695	888	807	176	11
船形小学校		9	100	52	48	13	1
那古小学校		12	204	98	106	17	1
北条小学校		26	622	331	291	41	1
館山小学校		20	348	192	156	34	2
西岬小学校		7	39	15	24	12	1
房南小学校		8	112	57	55	13	1
神余小学校		3	16	8	8	8	1
豊房小学校		8	53	30	23	11	1
館野小学校		9	130	65	65	13	1
九重小学校		9	71	40	31	14	1

(注) 教員数、職員数は本務者のみ計上。神戸、富崎小学校は、平成29年3月閉校。

資料 教育総務課

房南小学校は、平成29年4月開校。

(3) 中学校

各年5.1現在

年 度	学校数	学級数	生徒数			教員数	職員数
			総数	男	女		
令和元年	4	43	1,029	536	493	91	7
2	4	42	1,019	532	487	95	8
3	3	37	965	499	466	82	5
4	3	39	973	504	469	82	5
5	3	41	966	515	451	82	5
第一中学校		10	174	96	78	20	2
館山中学校		25	718	380	338	47	2
房南中学校		6	74	39	35	15	1

(注) 教員数、職員数は本務者のみ計上。資料 教育総務課

第二中学校、第三中学校は、令和3年4月、館山中学校に統合。

(4) 高等学校

各年5.1現在

年 度	学校数	学級数	生徒数			教員数	職員数
			総数	男	女		
令和元年	3	50	1,430	735	695	158	45
2	3	49	1,367	713	654	146	74
3	3	46	1,275	637	638	174	46
4	3	47	1,249	619	630	151	131
5	3	46	1,197	593	604	138	98
県立安房高校		18	715	351	364	52	59
県立館山総合高校(全)		12	170	100	70	51	35
県立館山総合高校(定)		4	27	17	10	10	1
私立安房西高校		12	285	125	160	25	3

(注) 教員数、職員数は本務者のみ計上。資料 各高等学校

(5) 特別支援学校

各年5.1現在

年 度	学校数	学級数	在学者数			教員数	職員数
			総数	男	女		
令和元年	1	45	183	127	56	109	9
2	1	47	182	128	54	112	10
3	1	47	182	128	54	112	10
4	1	44	180	129	51	116	9
5	1	44	170	122	48	104	7

(注) 教員数、職員数は本務者のみ計上。資料 県立安房特別支援学校・館山聾分校・鴨川分教室

(6) 各種学校、専修学校

各年5.1現在

年 度	学校数	生徒数			教員数	職員数
		総数	男	女		
令和元年	1	107	26	81	8	8
2	1	101	21	80	9	9
3	1	100	25	75	9	8
4	1	110	26	84	9	8
5	1	114	26	88	10	7

(注) 教員数・職員数は本務者のみ計上

資料 安房医療福祉専門学校

2 学年別児童、生徒数

(1) 小学校

令和5.5.1現在

学校名	1 年			2 年			3 年		
	総数	男	女	総数	男	女	総数	男	女
総 数	238	144	94	267	124	143	270	139	131
船 形 小学校	10	8	2	15	4	11	20	10	10
那 古 小学校	23	14	9	29	9	20	36	22	14
北 条 小学校	90	46	44	86	42	44	100	45	55
館 山 小学校	51	33	18	60	30	30	59	36	23
西 岬 小学校	8	4	4	4	2	2	5	3	2
房 南 小学校	8	5	3	26	12	14	16	9	7
神 余 小学校	3	3	0	3	0	3	2	1	1
豊 房 小学校	8	5	3	12	10	2	6	3	3
館 野 小学校	26	19	7	20	8	12	14	4	10
九 重 小学校	11	7	4	12	7	5	12	6	6

(続)

学校名	4 年			5 年			6 年		
	総数	男	女	総数	男	女	総数	男	女
総数	281	152	129	317	163	154	322	146	176
船 形 小学校	12	5	7	21	14	7	22	11	11
那 古 小学校	46	22	24	44	18	26	26	13	13
北 条 小学校	106	60	46	123	64	59	117	54	63
館 山 小学校	56	32	24	60	33	27	62	28	34
西 岬 小学校	7	3	4	8	2	6	7	1	6
房 南 小学校	21	11	10	20	12	8	21	8	13
神 余 小学校	1	0	1	2	1	1	5	3	2
豊 房 小学校	6	4	2	9	3	6	12	5	7
館 野 小学校	15	8	7	20	11	9	35	15	20
九 重 小学校	11	7	4	10	5	5	15	8	7

(注)神戸、富崎小学校は、平成29年3月閉校。

資料 教育総務課

房南小学校は、平成29年4月開校。

(2) 中学校

令和5.5.1現在

学校名	1 年			2 年			3 年		
	総数	男	女	総数	男	女	総数	男	女
総数	322	183	139	339	180	159	305	152	153
第 一 中学校	54	36	18	66	36	30	54	24	30
館 山 中学校	248	135	113	246	130	116	224	115	109
房 南 中学校	20	12	8	27	14	13	27	13	14

資料 教育総務課

3 学童クラブ

令和5.5.1現在

学童クラブ名	定員	児 童 数								指導員数
		総数	1年生	2年生	3年生	4年生	5年生	6年生	未就学児	
令和5年	407	405	115	119	110	39	14	8	-	58
公設学童クラブ	367	366	110	104	103	29	14	6	-	53
船形学童クラブ	30	32	6	9	11	4	2	-	-	5
那古学童クラブ	55	55	16	12	15	8	2	2	-	8
北条学童クラブ	130	140	44	42	45	7	2	-	-	20
館山学童クラブ	60	65	21	23	16	5	-	-	-	8
豊房学童クラブ	37	17	4	2	3	1	5	2	-	4
館野学童クラブ	35	37	14	9	8	2	2	2	-	4
九重学童クラブ	20	20	5	7	5	2	1	-	-	4
民設学童クラブ	40	39	5	15	7	10	-	2	-	5
神戸学童クラブ	40	39	5	15	7	10	-	2	-	5

資料 こども課

4 図書館

(1) 蔵書数

年 度	総数	一般書・児童書										絵本	郷土資料	雑誌・視聴覚資料 その他
		総記	哲学 宗教	歴史 地理	社会 科学	自然 科学	工学 家政	産業	芸術	語学	文学			
令和元年度	159,083	4,452	4,642	12,744	17,957	10,906	9,095	5,878	11,801	1,955	54,016	13,272	7,572	4,793
2	160,263	4,506	4,678	12,812	18,167	11,049	9,137	5,950	11,861	1,961	54,104	13,424	7,733	4,881
3	162,895	4,625	4,717	12,936	18,491	11,330	9,292	6,069	11,998	2,006	54,851	13,753	7,837	4,990
4	163,786	4,614	4,738	13,003	18,529	11,448	9,337	6,078	12,025	2,009	55,103	13,939	7,921	5,042
5	163,354	4,610	4,698	12,981	18,475	11,489	9,280	6,026	12,021	2,031	54,938	13,794	7,964	5,047

(注) 参考図書が絵本・郷土資料・雑誌・視聴覚資料その他以外には含まれます。

資料 図書館

(2) 図書貸出冊数

年 度	合 計			本 館			移動図書館		
	総数	一般書	児童書	総数	一般書	児童書	総数	一般書	児童書
令和元年度	117,076	71,649	45,427	106,907	69,456	37,451	10,169	2,193	7,976
2	88,391	55,224	33,167	77,598	52,992	24,606	10,793	2,232	8,561
3	95,409	53,417	41,992	85,456	50,828	34,628	9,953	2,589	7,364
4	107,355	63,770	43,585	99,624	61,282	38,342	7,731	2,488	5,243
5	111,689	62,972	48,717	100,678	59,847	40,831	11,011	3,125	7,886

資料 図書館

(3) 館外貸出登録者数

年度	総数	一般	未就学・小・中学生	高校生・他学生
令和元年度	7,015	4,478	2,316	221
2	6,357	4,080	2,056	221
3	5,843	3,738	1,912	193
4	5,635	3,548	1,931	156
5	5,483	3,525	1,826	132

資料 図書館

(4) 地域別館外貸出登録者数

年 度	総数	館山	北条	那古	船形	西岬	神戸	富崎	豊房	館野	九重	市外
令和元年度	7,015	1,347	1,882	732	332	244	384	60	272	478	206	1,078
2	6,357	1,220	1,678	662	294	206	368	52	246	457	189	985
3	5,843	1,146	1,571	644	270	170	350	50	211	406	165	860
4	5,635	1,108	1,545	631	265	175	323	43	218	376	165	786
5	5,483	1,082	1,499	596	258	180	307	43	205	369	163	781

資料 図書館

5 指定文化財数

令和6.4.1現在

指定区分	有形文化財	無形文化財	有形民俗文化財	無形民俗文化財	史跡	天然記念物
国指定 (重要文化財)	3	0	1	1	1	0
県指定	15	1	2	2	3	4
市指定	35	0	4	10	9	10

資料 生涯学習課

6 宗教法人数

令和5年 千葉県統計年鑑

総数	神道		仏教		キリスト教	諸教
	神社	教会	寺院	教会		
202	88	3	98	-	2	11

資料 情報課

7 社会体育施設利用者数

年 度	総数	市民運動場				出野尾 多目的 広場	市 民 体育館	西岬市民 体育館	第一 柔剣 道場	弓道場	弓道 遠的 射場
		計	野球場	庭球場	多目的G						
令和元年度	57,088	22,825	6,927	2,943	12,955	9,340	10,147	10,090	1,237	3,412	37
2	29,762	14,407	2,683	3,126	8,598	4,423	2,494	4,058	1,600	2,741	39
3	42,686	19,308	3,661	3,330	12,317	6,881	3,229	6,256	2,486	4,500	26
4	51,508	18,515	3,955	3,019	11,541	10,067	4,957	8,851	4,863	4,197	58
5	60,975	22,147	4,875	1,443	15,829	16,177	4,967	7,957	5,009	4,672	46

資料 スポーツ課

8 市営プール利用者数

年 度	25m室内 温水プール	50m プール
令和元年度	16,499	6,518
2	16,248	3,273
3	22,687	3,648
4	26,339	5,286
5	27,018	6,827

資料 スポーツ課

9 博物館入館状況

(1) 本館 ・ 館山城

年 度	開館日数	総数	有料	無料	市内	市外
令和元年度	267	37,704	31,585	6,119	4,069	33,635
2	257	48,036	34,264	13,772	3,698	44,338
3	314	50,371	40,111	10,260	4,473	45,898
4	315	61,090	51,232	9,858	3,983	57,107
5	305	53,003	45,035	7,968	4,627	48,376

資料 博物館

(2) “渚の駅” たてやま (渚の博物館)

年 度	開館日数	来館者数
令和元年度	354	202,070
2	291	119,288
3	351	189,844
4	352	242,948
5	354	205,431

資料 観光みなど課

10 学習等供用施設利用状況

施設名	中央地区学習等供用施設 (菜の花ホール)		豊津地区学習等供用施設 (豊津ホール)		那古船形地区学習等供用施設 (若潮ホール)	
区分	件数	人員	件数	人員	件数	人員
平成元年度	1,786	18,772	544	14,674	1,488	12,175
2	1,271	11,055	234	4,985	811	4,806
3	1,574	13,296	256	4,965	509	4,142
4	2,167	20,405	632	11,154	1,068	6,672
5	2,478	25,185	687	11,931	460	2,511

(注) 菜の花ホールは、北条地区公民館を併設し、その利用者数を含む。

資料 中央公民館

1 1 コミュニティセンター利用状況

施設名	中央公民館		北条地区 学習等供用施設		保健センター	
区分	件数	人員	件数	人員	件数	人員
令和元年度	4,036	78,478	2,134	28,408	378	8,281
2	2,584	49,836	1,360	15,867	246	4,484
3	2,743	74,581	1,337	19,304	42	440
4	3,774	79,880	2,010	31,519	61	1,421
5	4,381	89,687	1,972	32,872	155	3,507

資料 中央公民館

1 2 地区公民館利用状況

施設名	館山地区公民館		那古地区公民館		船形地区公民館		西岬地区公民館	
区分	件数	人員	件数	人員	件数	人員	件数	人員
令和元年度	875	13,720	524	5,984	261	3,196	244	3,391
2	331	4,384	199	1,989	178	1,030	107	990
3	411	5,192	246	2,304	211	1,120	102	954
4	657	7,835	388	3,461	310	1,858	315	4,666
5	732	10,684	418	4,590	312	2,514	450	6,261

(続)

施設名	西岬地区公民館分館		神戸地区公民館		富崎地区公民館		豊房地区公民館	
区分	件数	人員	件数	人員	件数	人員	件数	人員
令和元年度	90	1,381	386	4,954	91	1,713	700	6,931
2	56	442	212	1,843	45	523	369	2,764
3	63	530	321	2,939	63	779	430	3,263
4	90	858	428	3,928	114	1,265	500	4,508
5	84	893	403	3,877	168	2,223	567	5,402

(続)

施設名	館野地区公民館		九重地区公民館	
区分	件数	人員	件数	人員
令和元年度	611	8,011	755	6,921
2	276	2,626	719	5,693
3	322	3,520	782	7,445
4	491	5,142	836	10,194
5	583	5,633	860	11,144

資料 中央公民館

13 赤山地下壕跡入壕者数

年度 月	総数	個人						団体					
		大人			高校生以下			大人			高校生以下		
		市内	県内	県外	市内	県内	県外	市内	県内	県外	市内	県内	県外
令和元年度	21,260	829	4,976	8,038	161	1,246	1,529	-	980	2,731	-	432	338
2	21,168	464	8,643	7,422	140	1,998	1,115	-	38	425	99	815	9
3	22,310	630	7,768	8,480	133	2,256	1,605	-	122	78	97	1,004	137
4	28,248	966	8,302	11,910	147	1,866	1,992	21	387	929	91	473	1,164
5	9,704	383	2,429	4,001	90	589	792	-	426	341	-	117	536
4月	1,368	37	379	687	8	72	101	-	67	8	-	-	9
5月	2,882	99	648	1,088	15	112	191	-	143	273	-	90	223
6月	1,737	136	393	660	20	61	60	-	94	14	-	3	296
7月	1,842	60	561	825	24	117	152	-	75	27	-	-	1
8月	1,875	51	448	741	23	227	288	-	47	19	-	24	7
9月	-	-	-	-	-	-	-	-	-	-	-	-	-
10月	-	-	-	-	-	-	-	-	-	-	-	-	-
11月	-	-	-	-	-	-	-	-	-	-	-	-	-
12月	-	-	-	-	-	-	-	-	-	-	-	-	-
1月	-	-	-	-	-	-	-	-	-	-	-	-	-
2月	-	-	-	-	-	-	-	-	-	-	-	-	-
3月	-	-	-	-	-	-	-	-	-	-	-	-	-

※令和5年8月15日より休壕

資料 生涯学習課

XV 観 光

1 宿泊施設の状況

令和5.3.31現在

施設名	軒数	収容人数	施設名	軒数	収容人数
総数	180	5,920	簡易宿所（季節）	2	39
旅館・ホテル ※	79	4,565	簡易宿所（年間）	99	1,316
			下宿	-	-

※旅館業法改正に伴い「旅館・ホテル営業」と一本化された

資料 安房健康福祉センター

2 目的別観光客入込状況

単位千人

年 次	総数	文化観光			産業観光	
		計	社寺参詣	文化財等見学	計	果物狩り等
令和元年	1,954	643	364	279	65	65
2	1,302	466	272	194	25	25
3	1,286	441	209	232	15	15
4	1,416	472	162	310	27	27
5	1,722	569	283	286	49	49

(続)

単位千人

年 次	スポーツ観光					一般観光				
	計	海水浴	サーフィン	ゴルフ	スポーツイベント	計	遊園地	花見・花摘み	各種催物	その他
令和元年	306	76	115	94	21	940	211	71	155	503
2	223	不開設	110	102	11	588	137	21	37	393
3	280	35	131	114	-	550	144	10	15	381
4	302	65	120	115	2	615	112	27	53	423
5	290	57	107	113	13	814	119	15	214	466

※令和2年より「その他」の項目にキャンプ施設利用者分を含める

資料 観光みなと課

XVI 治 安・消 防

1 刑法犯認知件数

千葉県警察犯罪統計

区分	令和元年	令和2年	令和3年	令和4年	令和5年
総 数	252	254	204	170	185
殺 人	1	－	1	－	－
強 盗	－	－	1	－	－
放 火	－	－	－	1	3
不同意性交等	1	－	－	－	1
暴 行	7	11	6	5	6
傷 害	18	21	11	14	8
脅 迫	1	4	－	－	2
恐 喝	－	－	－	－	－
窃 盗	153	147	137	115	125
詐 欺	10	8	7	8	7
横 領
その他知能犯	1	－	1	－	2
偽 造
流 職
背 任
賭 博	－	－	－	－	－
わ い せ つ	3	1	3	1	2
性的姿態撮影等処罰法	－
その他の刑法犯	57	62	37	26	29

※刑法の一部が改正（令和5年7月13日施行）されたことに伴い、「強制性交等」を「不同意性交等」に変更した。また、「性的姿態撮影等処罰法」の制定により、区分を追加した。

資料 情報課

2 交通事故発生状況

千葉県交通事故統計資料集

区 分	令和元年	令和2年	令和3年	令和4年	令和5年
発 生 件 数	160	196	177	135	121
死 者 数	3	1	1	4	1
負 傷 者 数	197	243	211	169	157

資料 情報課

3 消防

(1) 消防団員数

令和5.4.1現在

総数	団長	副団長	分団長	副分団長	部長	班長	団員	定数
314	1	4	13	9	22	44	221	360

資料 危機管理課

(2) 消防機器台数 (単位：台)

令和5.4.1現在

区分	総数	化学車	水槽付 消防車	普通 消防車	積載車	小型動力 ポンプ	救急車	はしご車
総数	63	1	3	21	3	17	2	1
消防署	25	1	3	1	-	5	2	1
消防団	38	-	-	20	3	12	-	-

(続)

区分	工作車	起震車	査察車	広報車	指揮車	非常用		その他 車両
						消防車	救急車	
総数	1	-	2	2	2	1	1	6
消防署	1	-	2	2	1	1	1	4
消防団	-	-	-	-	1	-	-	2

資料 安房郡市消防本部・危機管理課

(3) 消防水利数

令和5.4.1現在

総数	消火栓	防火水槽	プール
1,418	1,021	374	23

資料 危機管理課

(4) 火災による損害状況

年 度	総数		建物				山林・原野			船舶・航空機・車両		その他		爆発(再掲)	
	発生 件数	損害 見積額	発生 件数	床面積 (㎡)	表面積 (㎡)	損害 見積額	発生 件数	延面積 (a)	損害 見積額	発生 件数	損害 見積額	発生 件数	損害 見積額	発生 件数	損害 見積額
	千円		千円				千円			千円		千円		千円	
令和元年度	36	24,152	18	1,323	7	23,704	2	71	21	1	410	15	17	-	-
2	26	8,969	8	199	4	8,924	-	-	-	-	-	18	45	-	-
3	24	26,489	7	335	1	26,362	1	85	14	1	103	15	10	-	-
4	27	15,745	10	562	12	8,962	-	-	-	3	6,729	14	54	-	-
5	44	29,371	14	509	4	28,642	1	1	0	3	455	26	274	-	-

資料 安房郡市消防本部

(5) 救急車出場種類別件数

年 度	総数	水難	交通事故	労働 災害	運動 競技	一般 負傷	加害	自損 行為	急病	火災	自然 災害	その他
令和元年度	3,454	16	199	19	10	453	14	31	1,850	25	8	829
2	2,825	13	167	21	5	358	6	22	1,586	25	-	622
3	2,516	16	139	27	4	385	20	32	1,837	22	-	34
4	3,913	13	167	20	8	471	8	26	2,195	27	-	978
5	3,897	11	183	21	16	445	10	33	2,103	40	1	1,034

資料 安房郡市消防本部

XVII 財 政

1 令和5年度一般会計当初予算

単位 千円

歳 入			歳 出		
項 目	予算額	構成比	項 目	予算額	構成比
市 税	5,805,874	23.4	議 会 費	178,512	0.7
地 方 譲 与 税	126,990	0.5	総 務 費	2,374,301	9.6
利 子 割 交 付 金	2,000	0.0	民 生 費	7,583,175	30.6
配 当 割 交 付 金	27,000	0.1	衛 生 費	4,315,076	17.4
株式等譲渡所得割交付金	29,000	0.1	労 働 費	26	0.0
地 方 消 費 税 交 付 金	1,285,000	5.2	農 林 水 産 業 費	850,100	3.4
ゴルフ場利用税交付金	30,000	0.1	商 工 費	557,271	2.2
法 人 事 業 税 交 付 金	65,000	0.3	土 木 費	1,661,185	6.7
環 境 性 能 割 交 付 金	20,500	0.1	消 防 費	1,125,727	4.5
国有提供施設等所在市町村			教 育 費	4,196,974	16.9
村 助 成 交 付 金	80,000	0.3	災 害 復 旧 費	9,701	0.0
地 方 特 例 交 付 金	29,900	0.1	公 債 費	1,717,558	6.9
地 方 交 付 税	4,600,000	18.6	諸 支 出 金	174,394	0.7
交通安全対策特別交付金	6,200	0.0	予 備 費	30,000	0.1
分 担 金 及 び 負 担 金	56,221	0.2			
使 用 料 及 び 手 数 料	570,033	2.3			
国 庫 支 出 金	3,316,179	13.4			
県 支 出 金	1,571,382	6.3			
財 産 収 入	21,360	0.1			
寄 附 金	350,000	1.4			
繰 入 金	2,220,763	9.0			
繰 越 金	300,000	1.2			
諸 収 入	516,198	2.1			
市 債	3,744,400	15.1			
歳 入 合 計	24,774,000	100.0	歳 出 合 計	24,774,000	100.0

(注) 構成比は、小数点以下第2位を四捨五入したものである。

資料 行革財政課

2 令和5年度一般会計当初予算の性質別内訳

科 目	予算額 (千円)	構成比
人 件 費	3,975,174	16.0
物 件 費	3,470,809	14.0
維 持 補 修 費	136,959	0.6
扶 助 費	3,894,568	15.7
補 助 費 等	2,772,920	11.2
普通建設事業費	5,966,229	24.1
災害復旧事業費	9,701	0.0
公 債 費	1,717,558	6.9
積 立 金	209,510	0.8
投資及び出資金	32,926	0.1
貸 付 金	167,900	0.7
繰 出 金	2,389,746	9.6
予 備 費	30,000	0.1
合 計	24,774,000	100.0

3 令和5年度特別会計当初予算

会計区分	予算額 (千円)
国 民 健 康 保 険	6,097,017
後 期 高 齢 者 医 療	890,008
介 護 保 険	6,171,042
合 計	13,158,067

4 令和5年度公営企業会計当初予算

会計区分	予算額 (千円)
下 水 道 事 業	1,108,731
収 益 的 支 出	554,014
資 本 的 支 出	554,717
合 計	1,108,731

(注) 構成比は、小数点以下第2位を四捨五入したものである。

2, 3, 4 資料 行革財政課

5 市 債(一般会計)

単位 千円

区 分	令和5年度 発行額	令和5年度 償還額	令和5年度 末現在額	構成比
総 務 債	59,200	61,144	414,030	1.9
民 生 債	0	28,560	150,351	0.7
衛 生 債	1,495,600	287,903	3,296,812	15.4
農 林 水 産 業 債	191,000	13,312	432,506	2.0
商 工 債	0	6,288	47,345	0.2
土 木 債	580,900	234,036	2,702,758	12.6
公 営 住 宅 債	77,200	8,668	234,334	1.1
消 防 債	22,100	25,684	219,435	1.0
教 育 債	1,625,900	229,713	4,931,289	23.0
災 害 復 旧 債	36,900	32,456	601,833	2.8
歳 入 欠 か ん 債	0	60	30,000	0.1
災 害 対 策 債	0	1,916	958,100	4.5
減 税 補 て ん 債	0	12,008	22,855	0.1
臨 時 財 政 対 策 債	87,400	777,222	7,339,425	34.2
減 収 補 て ん 債	0	42	70,300	0.3
総 額	4,176,200	1,719,012	21,451,373	100.0

(注1)構成比は、小数点以下第2位を四捨五入したものである。

資料 行革財政課

(注2)償還額は、元金と利子の合計額である。

6 性質別普通会計決算額

単位 千円

年 度	歳入総額	自主財源			依存財源				
		計	税収入	その他	計	地方交付税等	国庫支出金等	地方債	その他
令和元年度	24,085,660	11,641,573	5,797,184	5,844,389	12,444,087	4,579,449	2,570,602	1,312,800	3,981,236
2	43,341,331	10,669,415	5,840,620	4,828,795	32,671,916	5,541,543	8,546,943	3,146,400	15,437,030
3	23,972,870	9,008,578	5,799,223	3,209,355	14,964,292	5,005,601	4,484,270	1,729,400	3,745,021
4	23,584,306	9,064,245	5,992,861	3,071,384	14,520,061	4,905,632	4,266,150	2,334,800	3,013,479
5	26,942,385	9,760,188	6,107,228	3,652,960	17,182,197	4,877,046	4,973,035	4,176,200	3,155,916

(続)

年 度	歳出総額	経常的経費					投資的経費			その他
		計	人件費	扶助費	公債費	その他	計	普通建設 事業費	災害復旧 事業費	
令和元年度	21,418,571	16,639,392	3,350,923	3,773,929	1,779,344	7,735,196	1,958,069	1,614,616	343,453	2,821,110
2	31,079,616	23,242,902	3,686,225	3,800,091	1,805,858	13,950,728	5,079,681	4,599,602	480,079	2,757,033
3	22,878,835	19,090,101	3,699,792	4,902,309	1,791,710	8,696,290	2,827,859	2,506,597	321,262	960,875
4	22,721,034	16,061,555	3,755,091	4,244,804	1,792,288	6,269,372	3,785,833	3,671,615	114,218	2,873,646
5	26,097,698	16,310,814	3,781,440	3,944,682	1,719,012	6,865,680	6,898,940	6,836,359	62,581	2,887,944

(注) 地方交付税等は地方譲与税を含む。

資料 行革財政課

国庫支出金等は、国有提供施設等所在市町村助成交付金を含む。

7 市税徴収実績

単位 千円

年度	普通税				
	総額	市民税	固定資産税	軽自動車税	市たばこ税
令和元年度	5,276,292	2,342,293	2,367,959	152,790	413,250
2	5,316,604	2,330,027	2,422,641	165,814	398,122
3	5,290,454	2,372,258	2,334,099	169,692	414,405
4	5,461,256	2,425,116	2,432,260	176,669	427,211
5	5,561,246	2,420,409	2,544,862	183,222	412,753

年度	目的税		
	入湯税	都市計画税	国民健康保険税
令和元年度	26,969	493,922	1,036,333
2	22,277	501,739	1,025,854
3	23,954	484,815	1,047,786
4	33,203	498,402	1,062,936
5	33,162	512,819	931,242

(注) 過年度滞納繰越分を含む。

資料 税務課

XVIII 選 挙

1 永久選挙人名簿登録人員

令和6.12.1現在

投票区	投 票 所	総数	男	女	投票区	投 票 所	総数	男	女
総数		38,298	18,424	19,874	第11	西 岬 市 民 体 育 館	1,328	642	686
第1	船 形 小 学 校	2,373	1,123	1,250	第12	西 川 名 会 館	412	195	217
第2	那 古 小 学 校	1,867	887	980	第13	西 岬 地 区 公 民 館 分 館	388	176	212
第3	第 一 中 学 校	1,741	831	910	第14	藤 原 集 会 所	716	344	372
第4	亀ヶ原区集会所	830	400	430	第15	旧 神 戸 小 学 校	1,625	781	844
第5	県立安房高等学校	3,661	1,739	1,922	第16	富 崎 地 区 公 民 館	689	315	374
第6	北 条 小 学 校	5,268	2,487	2,781	第17	神 余 小 学 校	520	261	259
第7	長 須 賀 中 央 ホ ー ル	2,895	1,360	1,535	第18	豊 房 地 区 公 民 館	1,347	674	673
第8	市 民 体 育 館	1,619	748	871	第19	畑 青 年 館	67	40	27
第9	館 山 小 学 校	3,832	1,811	2,021	第20	館 野 小 学 校	2,799	1,336	1,463
第10	豊 津 学 供 施 設	2,945	1,612	1,333	第21	九 重 小 学 校	1,376	662	714

資料 選挙管理委員会事務局

2 選挙投票状況

令和6.12.1現在

選挙名	執 行 年月日	当日有権者数			投票者数			投票率 (%)		
		総数	男	女	総数	男	女	総数	男	女
衆議院議員	H24.12.16	41,657	19,803	21,854	24,375	11,869	12,506	58.51	59.94	57.23
	H26.12.14	41,015	19,422	21,593	19,980	9,769	10,211	48.71	50.30	47.29
	H29.10.22	40,850	19,412	21,438	19,939	9,760	10,179	48.81	50.28	47.48
	R 3.10.31	39,403	18,914	20,489	20,123	9,899	10,224	51.07	52.34	49.90
	R 6.10.27	38,236	18,377	19,859	19,249	9,402	9,847	50.34	51.16	49.58
参議院議員	H22. 7.11	42,092	19,951	22,141	22,660	11,083	11,577	53.83	55.55	52.29
	H25. 7.21	41,419	19,652	21,767	19,819	9,734	10,085	47.85	49.53	46.33
	H28. 7.10	41,265	19,641	21,624	21,737	10,595	11,142	52.68	53.94	51.53
	R 1. 7.21	40,154	19,175	20,979	17,475	8,557	8,918	43.52	44.63	42.51
	R 4. 7.10	39,206	18,824	20,382	17,912	8,725	9,187	45.69	46.35	45.07
県 知 事	H17. 3.13	42,280	20,048	22,232	19,262	9,389	9,873	45.56	46.83	44.41
	H21. 3.29	41,720	19,749	21,971	20,461	9,894	10,567	49.04	50.10	48.10
	H25. 3.17	41,139	19,528	21,611	15,217	7,335	7,882	36.99	37.56	36.47
	H29. 3.26	40,698	19,314	21,384	14,520	7,051	7,469	35.68	36.51	34.93
	R 3. 3.21	39,379	18,870	20,509	15,221	7,421	7,800	38.65	39.33	38.03
県議会議員	H11. 4.11	41,907	19,742	22,165	24,985	11,885	13,100	59.62	60.20	59.10
	H19. 4. 8	41,758	19,762	21,996	23,406	11,035	12,371	56.05	55.84	56.24
	H27. 4.12	40,325	19,027	21,298	20,238	9,728	10,510	50.19	51.13	49.35
	H31. 4. 7	39,616	18,844	20,772	15,090	7,335	7,755	38.09	38.92	37.33
	R 5. 4. 9	38,137	18,240	19,897	15,340	7,421	7,919	40.22	40.69	39.80
市 長	H18.11.19	42,180	20,006	22,174	25,161	11,852	13,309	59.65	59.24	60.02
	H22.11.14	41,778	19,799	21,979	25,157	11,789	13,368	60.22	59.54	60.82
	H26.11.16	40,702	19,230	21,472	23,080	10,858	12,222	56.70	56.46	56.92
	H30.11.18	40,144	19,103	21,041	19,154	9,092	10,062	47.71	47.59	47.82
	R 4.11.13	38,681	18,524	20,157	19,971	9,361	10,610	51.63	50.53	52.64
市議会議員	H19. 4.22	41,737	19,759	21,978	27,708	12,877	14,831	66.39	65.17	67.48
	H23. 4.24	41,434	19,629	21,805	25,928	12,151	13,777	62.58	61.90	63.18
	H27. 4.26	40,275	19,003	21,272	23,137	10,843	12,294	57.45	57.06	57.79
	H31. 4.21	39,600	18,824	20,776	22,142	10,417	11,725	55.91	55.34	56.44
	R 5. 4.23	38,086	18,204	19,882	18,553	8,667	9,886	48.71	47.61	49.72

(注) 衆議院議員選挙については、小選挙区選出議員選挙の、資料 選挙管理委員会事務局
参議院議員選挙については、千葉県選出議員選挙の投票者数、投票率を掲載。

XIX 行 政

1 議 会

(1) 議会

令和6年12月末現在

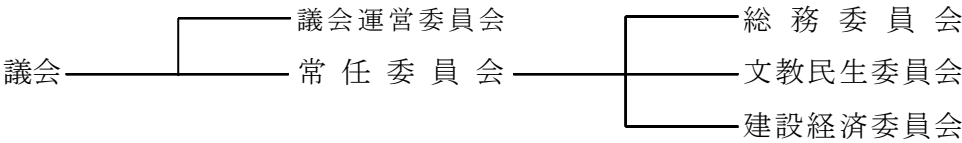

議 長 太 田 浩 副議長 鈴木 順 子

総 務 委 員	◎ 佐 野 聖 一 渡 辺 雄 二	○ 瀬 能 孝 夫 倉 田 孝 浩	東 洋 平 鈴 木 正 一
文 教 民 生 委 員	◎ 鈴 木 ひ と み 鈴 木 明 子	○ 石 井 敏 宏 石 井 敬 之	本 澤 栄 里 子 太 田 浩
建 設 経 済 委 員	◎ 秋 山 光 章 長谷川 秀 徳	○ 望 月 昇 石 井 信 重	安 田 邦 春 鈴 木 順 子

◎委員長 ○副委員長
資料 議会事務局

(2) 本会議開会日数と案件数 令和5年（1月～12月）

区分	回数	日数	提出案件数					
			総数	予算案	決算	条例案	その他の議案	請願
総数	6	24	95	28	5	23	34	5
定例会	4	22	88	27	5	22	29	5
臨時会	2	2	7	1	0	1	5	0

資料 議会事務局

(3) 党派別構成 令和6年12月末現在

定 数	総数	無所属	公明党	立憲民主党	日本共産党
18	18	14	2	1	1

資料 議会事務局

(4) 議員名簿 (五十音順)

令和6年12月末現在

氏 名			党 派	住 所	電話番号
秋 山	光 章		無 所 属	大井823-2	22-9787
石 井	敬 之		無 所 属	湊253-1	22-1202
石 井	敏 宏		無 所 属	上真倉320-2	23-7738
石 井	信 重		無 所 属	那古843-2	27-3373
太 田		浩	無 所 属	塩見244	29-2167
倉 田	孝 浩		無 所 属	館山1463-2	22-1642
佐 野	聖 一		無 所 属	波左間1055	29-1103
鈴 木	明 子		公 明 党	山荻126-1	23-1395
鈴 木	順 子		立 憲 民 主 党	下真倉227-40	22-3064
鈴 木	正 一		無 所 属	神余1490	28-0257
鈴 木	ひ と み		無 所 属	佐野361-41	28-1998
瀬 能	孝 夫		公 明 党	佐野2080-5	28-2346
長 谷 川	秀 徳		無 所 属	船形1020-1	37-9028
東		洋 平	無 所 属	下真倉381-20	080-3466-3088
本 澤	栄 里 子		無 所 属	船形261	27-4151
望 月		昇	無 所 属	北条2010	22-5681
安 田	邦 春		無 所 属	船形627-13	27-4724
渡 辺	雄 二		日 本 共 産 党	八幡285-1 鈴木貸家 J	090-6727-9304

資料 議会事務局

(5) 歴代議長

令和6年12月末現在

順 位	氏 名	就任年月日	退任年月日
初 代	吉 田 敬 三	昭和 14. 12. 25	昭和 15. 12. 30
2	江 沢 賢 治	16. 2. 15	22. 4. 29
3	田 村 利 男	22. 5. 15	25. 4. 28
4	田 村 利 男	25. 4. 28	26. 4. 29
5	斉 藤 喜 市	26. 5. 15	27. 4. 29
6	斉 藤 喜 市	27. 4. 29	28. 12. 15
7	斉 藤 喜 市	28. 12. 15	30. 4. 30
8	石 井 潔	30. 5. 16	34. 4. 30
9	萩 生 田 七 郎	34. 5. 25	35. 6. 17
10	山 本 昇	35. 6. 17	36. 6. 27
11	嶋 貫 壮 作	36. 6. 27	37. 6. 26
12	山 本 昇	37. 6. 26	38. 4. 30
13	黒 川 佐 太 郎	38. 5. 16	40. 6. 22
14	田 中 禄 郎	40. 6. 22	42. 4. 30
15	吉 田 勇 治 郎	42. 5. 11	44. 1. 23
16	西 村 真 次	44. 1. 30	46. 4. 30
17	吉 田 勇 治 郎	46. 5. 12	50. 4. 30
18	吉 田 勇 治 郎	50. 5. 9	54. 4. 30
19	石 井 正	54. 5. 9	55. 7. 4
20	五 十 嵐 昇	55. 7. 4	56. 5. 8
21	林 豊	56. 5. 8	58. 4. 30
22	石 井 正	58. 5. 11	60. 6. 28
23	流 山 源 次 郎	60. 6. 28	61. 6. 20
24	伊 賀 多 朗	61. 6. 20	62. 4. 30
25	飯 田 義 男	62. 5. 18	平成 元. 6. 26
26	林 豊	平成 元. 6. 26	2. 6. 22
27	渡 辺 昭 夫	2. 6. 22	3. 4. 30
28	福 原 勤	3. 5. 13	5. 6. 22
29	福 原 勤	5. 6. 22	6. 4. 26
30	辻 田 実	6. 4. 26	7. 4. 30
31	辻 田 実	7. 5. 10	8. 6. 21
32	山 中 金 治 郎	8. 6. 21	9. 6. 24
33	石 井 昌 治	9. 6. 24	11. 4. 30
34	川 名 正 二	11. 5. 14	13. 6. 27
35	鈴 木 忠 夫	13. 6. 27	15. 4. 30
36	秋 山 光 章	15. 5. 14	17. 6. 28
37	小 幡 一 宏	17. 6. 28	19. 4. 30
38	本 橋 亮 一	19. 5. 16	21. 6. 26
39	吉 田 惠 年	21. 6. 26	23. 4. 30
40	福 岡 信 治	23. 5. 16	25. 6. 24

(5) 歴代議長 (続)

令和6年12月末現在

順位	氏名	就任	退任
4 1	本 橋 亮 一	平成 25. 6. 24	平成 27. 4. 30
4 2	榎 本 祐 三	27. 5. 14	29. 6. 27
4 3	榎 本 祐 三	29. 6. 27	31. 4. 30
4 4	石 井 信 重	令和 元. 5. 15	令和 3. 5. 17
4 5	石 井 敬 之	3. 5. 17	5. 4. 30
4 6	太 田 浩	5. 5. 18	在任中

資料 議会事務局

(6) 歴代副議長

令和6年12月末現在

順位	氏名	就任	退任
初 代	江 沢 賢 治	昭和 14. 12. 25	昭和 16. 2. 15
2	鈴 木 森 蔵	16. 2. 15	17. 7. 25
3	島 田 浅 吉	18. 2. 18	19. 6. 10
4	江 田 徳 次 郎	19. 10. 26	22. 4. 29
5	小 沢 太 助	22. 5. 15	25. 4. 28
6	鈴 木 房 宗	25. 4. 28	26. 4. 29
7	増 田 重 雄	26. 5. 15	27. 4. 29
8	石 井 潔	27. 4. 29	28. 12. 15
9	小 滝 作 次 郎	28. 12. 15	30. 4. 30
1 0	中 村 良 五	30. 5. 16	31. 9. 21
1 1	小 谷 無 違	31. 10. 26	34. 4. 30
1 2	吉 田 勇 治 郎	34. 5. 25	35. 6. 17
1 3	黒 川 佐 太 郎	35. 6. 17	36. 6. 27
1 4	安 西 政 治	36. 6. 27	37. 6. 26
1 5	脇 田 順 一	37. 6. 26	38. 4. 30
1 6	松 本 藤 太 郎	38. 5. 16	40. 6. 22
1 7	松 本 藤 太 郎	40. 6. 22	42. 4. 30
1 8	西 村 真 次	42. 5. 11	44. 1. 30
1 9	小 沢 恵 太 郎	44. 1. 30	46. 4. 30
2 0	秋 山 六 三 郎	46. 5. 12	48. 6. 14
2 1	田 村 源 治 郎	48. 6. 14	50. 4. 30
2 2	西 村 真 次	50. 5. 9	54. 4. 30
2 3	菊 井 敏 博	54. 5. 9	56. 5. 8
2 4	流 山 源 次 郎	56. 5. 8	57. 6. 26
2 5	和 田 一 郎	57. 6. 26	58. 4. 30
2 6	渡 辺 昭 夫	58. 5. 12	60. 6. 28
2 7	伊 藤 幸 太 郎	60. 6. 28	61. 6. 20
2 8	黒 川 平 治	61. 6. 20	62. 4. 30
2 9	黒 川 平 治	62. 5. 18	63. 6. 24
3 0	福 原 勤	63. 6. 24	平成 元. 6. 26
3 1	石 井 謀	平成 元. 6. 26	2. 6. 22
3 2	近 藤 好 雄	2. 6. 22	3. 4. 30
3 3	石 井 昌 治	3. 5. 13	3. 6. 8
3 4	石 井 輝 久	3. 6. 14	4. 3. 26
3 5	横 溝 功	4. 4. 20	4. 6. 23

(6) 歴代副議長

令和6年12月末現在

順位	氏名				就任	退任
36	川	名	正	二	平成 4. 6. 23	平成 5. 9. 30
37	日	下	君	敏	5. 9. 30	6. 4. 8
38	小	宮	利	夫	6. 4. 26	7. 4. 30
39	山	中	金	治郎	7. 5. 10	8. 6. 21
40	榎	本	春	光	8. 6. 21	9. 6. 24
41	日	下	君	敏	9. 6. 24	10. 6. 23
42	山	崎	雅	巳	10. 6. 23	11. 4. 30
43	秋	山	光	章	11. 5. 14	12. 6. 23
44	鈴	木	忠	夫	12. 6. 23	13. 6. 27
45	宮	沢	治	海	13. 6. 27	14. 6. 27
46	斉	藤		実	14. 6. 27	15. 4. 30
47	植	木		馨	15. 5. 14	16. 6. 30
48	小	幡	一	宏	16. 6. 30	17. 6. 28
49	脇	田	安	保	17. 6. 28	18. 6. 28
50	増	田	基	彦	18. 6. 28	19. 4. 30
51	吉	田	恵	年	19. 5. 16	20. 6. 27
52	三	上	英	男	20. 6. 27	21. 6. 26
53	福	岡	信	治	21. 6. 26	22. 6. 25
54	小	沼		晃	22. 6. 25	23. 4. 30
55	三	澤		智	23. 5. 16	24. 6. 25
56	榎	本	祐	三	24. 6. 25	25. 6. 24
57	鈴	木	正	一	25. 6. 24	26. 6. 26
58	秋	山		貴	26. 6. 26	27. 4. 30
59	本	多	成	年	27. 5. 14	28. 6. 24
60	石	井	信	重	28. 6. 24	29. 6. 27
61	太	田		浩	29. 6. 27	30. 6. 27
62	石	井	敬	之	30. 6. 27	31. 4. 30
63	太	田		浩	令和 元. 5. 15	令和 3. 5. 17
64	望	月		昇	3. 5. 17	4. 5. 17
65	望	月		昇	4. 5. 17	5. 4. 30
66	瀬	能	孝	夫	5. 5. 18	6. 5. 17
67	鈴	木	順	子	6. 5. 17	在任中

資料 議会事務局

2 委 員

令和6.12.1現在

教 育 長	石 井 浩 己		
教育委員会委員	◎ 庄 司 友 之	小 柴 孝 子	石 川 隆 教
	守 安 委久予		

令和6.12.1現在

監 査 委 員	○ 羽 山 信 一	石 井 信 重
---------	-----------	---------

令和6.12.1現在

選挙管理委員	○ 山 中 貴	福 田 英 雄	野 田 喜美男
	溝 江 晃		

令和6.12.1現在

農業委員会委員	○ 杉 田 恒 雄	山 川 みき子	山 崎 日 吉
	中 村 保 宏	北 見 富 夫	尾 形 玲 子
	小田喜 承 示	寺 田 哲 雄	

令和6.12.1現在

農地利用最適化 推 進 委 員	井 上 英 雄	龍 崎 滋	小 倉 彰
	神 作 久 男	上 野 修	石 井 俊 之
	渡 邊 正 直	原 田 幸 夫	鈴 木 隆 雄
	川 口 実	石 井 利 郎	石 井 義 雄
	石 井 茂 夫		

令和6.12.1現在

固定資産評価 審査委員会委員	○ 谷 野 秀 紀	江 澤 正 志	相 樂 行 孝
-------------------	-----------	---------	---------

◎ 印は教育長職務代理者 を示す。

○ 印は委員長(会長・代表)を示す。

資料 各事務局

3 執行機関

(1) 歴代市長

令和6.12.1

歴代	氏名				就任	退任
初 代	石	崎	常	夫	昭和 15. 1.27	昭和 19. 2. 2
2	関	野	周	治	19. 2. 3	21. 3. 2
3	鈴	木	森	蔵	21. 6.14	22. 4. 5
4	鈴	木	森	蔵	22. 4. 6	26. 4. 4
5	吉	田	敬	三	26. 4.23	29.11.26
6	田	村	利	男	29.12.11	33.12.10
7	田	村	利	男	33.12.11	37.12.10
8	本	間		譲	37.12.11	41.12.10
9	本	間		譲	41.12.11	45.12.10
10	本	間		譲	45.12.11	49.12.10
11	半	澤	良	一	49.12.11	53.12.10
12	半	澤	良	一	53.12.11	57.12.10
13	半	澤	良	一	57.12.11	61.12.10
14	半	澤	良	一	61.12.11	平成 2.12. 9
15	庄	司		厚	平成 2.12.10	6.12. 9
16	庄	司		厚	6.12.10	10.12. 9
17	辻	田		実	10.12.10	14.12. 9
18	辻	田		実	14.12.10	18.12. 9
19	金	丸	謙	一	18.12.10	22.12. 9
20	金	丸	謙	一	22.12.10	26.12. 9
21	金	丸	謙	一	26.12.10	30.12. 9
22	金	丸	謙	一	30.12.10	令和 4.12. 9
23	森		正	一	令和 4.12.10	在任中

資料 秘書広報課

(2) 歴代助役・副市長

令和6.12.1

歴代	氏名				就任	退任
初 代	吉	井	栄	造	昭和 15. 3.28	昭和 19. 3.27
2	中	村	隆	三	19. 4.30	20. 9.12
3	小	倉	太	一	20. 9.13	21. 6.27
4	木	村	松	治 郎	21. 7. 4	23. 1.14
5	小	林	守	治 郎	23. 1.22	26. 6. 4
6	能	重	房	治 郎	26. 6. 5	30. 6. 4
7	小	出	武	男	30. 8. 1	34. 7.31
8	小	出	武	男	34. 8. 1	38. 7.31
9	小	出	武	男	38. 8. 1	42. 7.31
10	小	出	武	男	42. 8. 1	43. 5.31
11	畠	山		傳	43. 6. 3	47. 6. 2
12	畠	山		傳	47. 6. 3	51. 6. 2
13	吉	野	茂	樹	51. 6.12	53. 3.31
14	小	倉	澄	男	53. 4. 1	57. 3.31
15	小	倉	澄	男	57. 4. 1	61. 3.31
16	小	倉	澄	男	61. 4. 1	平成 2. 3.31
17	小	幡	清	之	平成 2. 4. 1	6. 3.31
18	小	幡	清	之	6. 4. 1	10. 3.31
19	小	幡	清	之	10. 4. 1	10.11.30
20	福	田		功	11. 4. 1	13. 6.30
21	勝	海		務	13. 7.16	15. 4.30
22	伊	藤	博	信	15. 5.16	18. 7.10
23	永	井	一	浩	18. 7.11	21. 3.31
24	関		隆	晴	21. 4. 1	24. 3.31
25	田	中		豊	24. 4. 1	28. 3.31
26	田	中		豊	28. 4. 1	令和 2. 3.31
27	鈴	木	雄	二	令和 2. 4. 1	5. 3.31
28	石	井	博	臣	5. 4. 1	在任中

改正地方自治法の施行により、平成19年4月1日より副市長が置かれた。

資料 秘書広報課

(3) 館山市機構図

一般職職員数(434人)
※ 教育長を除く。

令和6.4.1現在

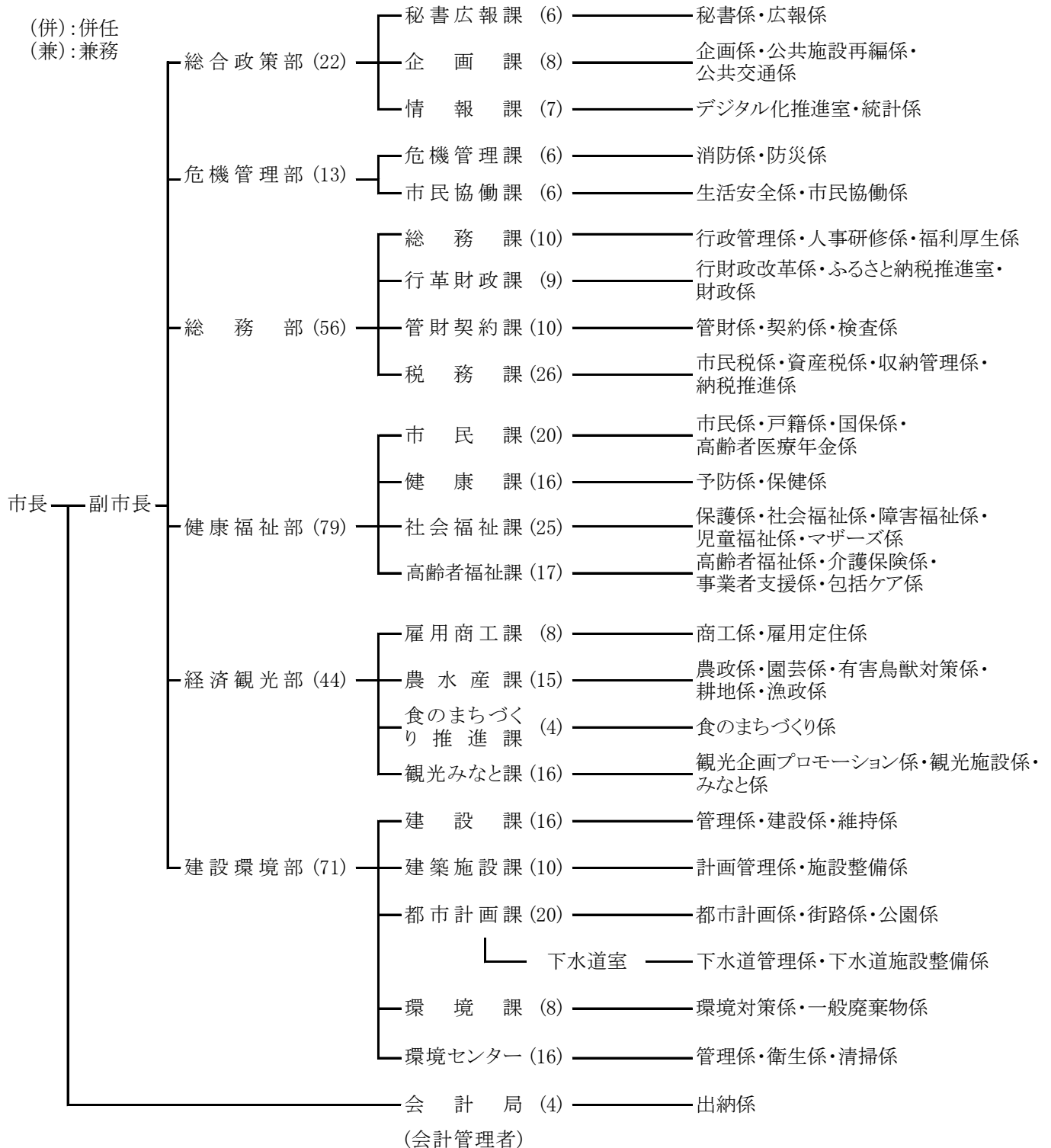

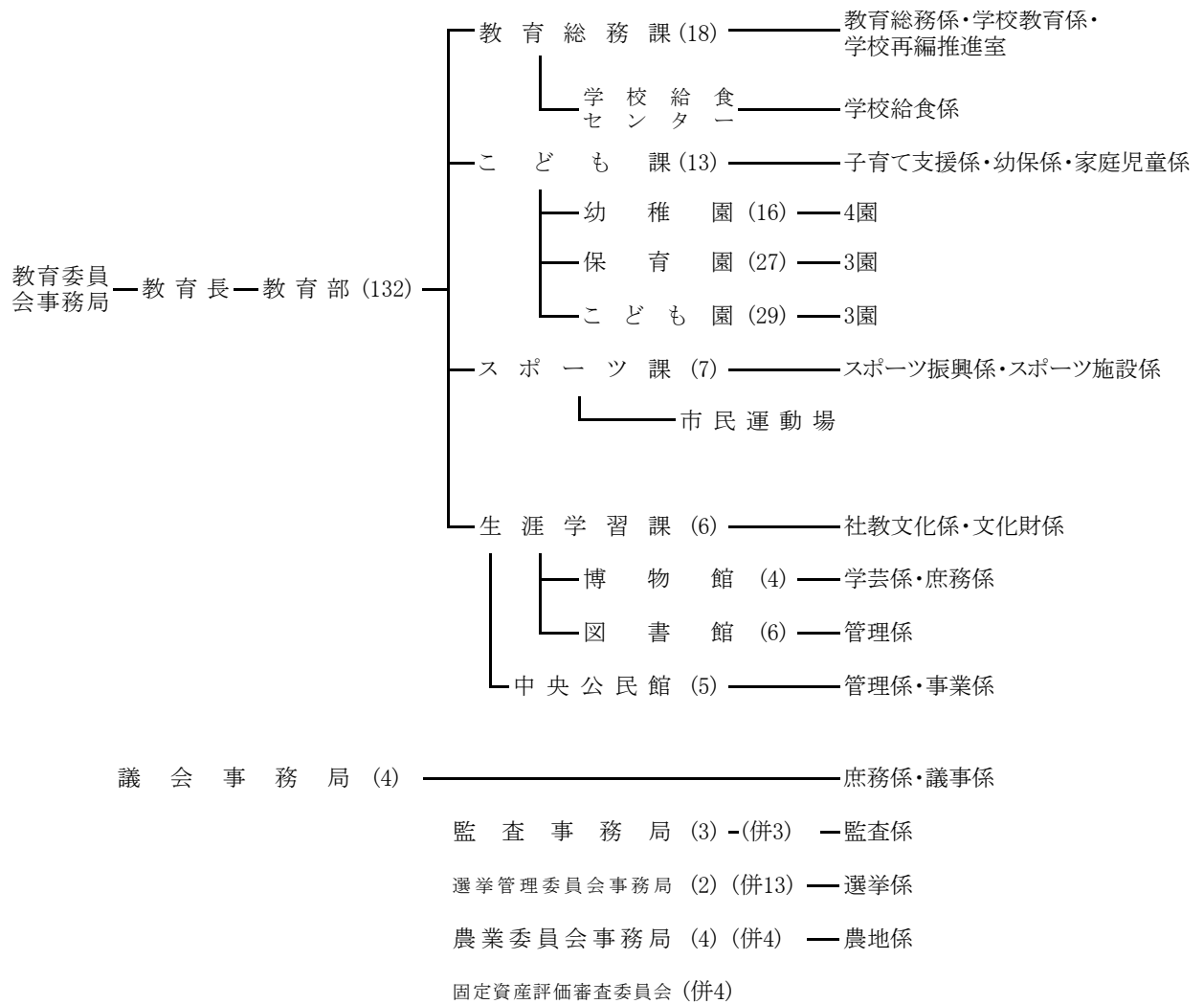

一部事務組合	安房郡市広域市町村圏事務組合
〃	三芳水道企業団
〃	南房総広域水道企業団
広域連合	千葉県後期高齢者医療広域連合

資料 総務課

(4) 職員数

令和6.4.1現在

課 名	総数	部長	課長	副課長 主幹	副主幹	係長 主査	副主査 主任	主事	技 能 労務職	教育職
総 数	446	9	36	32	45	73	70	149	16	16
市長事務局	289	6	23	20	29	41	47	109	14	-
総合政策部	22	1	3	1	4	2	4	6	1	-
秘書広報課	6	-	1	-	1	1	-	2	1	-
企画課	8	-	1	1	2	-	2	2	-	-
情報課	7	-	1	-	1	1	2	2	-	-
危機管理部	13	1	2	2	-	2	1	5	-	-
危機管理課	6	-	1	1	-	1	-	3	-	-
市民協働課	6	-	1	1	-	1	1	2	-	-
総務部	56	1	4	3	8	7	11	22	-	-
総務課	10	-	1	1	4	-	1	3	-	-
行革財政課	9	-	1	1	-	2	2	3	-	-
管財契約課	10	-	1	-	2	2	2	3	-	-
税務課	26	-	1	1	2	3	6	13	-	-
健康福祉部	79	1	4	5	7	13	15	34	-	-
市民課	20	-	1	-	2	5	3	9	-	-
健康課	16	-	1	2	1	3	5	4	-	-
社会福祉課	25	-	1	3	2	3	5	11	-	-
高齢者福祉課	17	-	1	-	2	2	2	10	-	-
経済観光部	44	1	4	2	4	7	8	18	-	-
雇用商工課	8	-	1	1	-	1	1	4	-	-
農水産課	15	-	1	-	4	3	4	3	-	-
食のまちづくり推進課	4	-	1	-	-	1	1	1	-	-
観光みなと課	16	-	1	1	-	2	2	10	-	-
建設環境部	71	1	5	7	5	10	8	22	13	-
建設課	16	-	1	2	2	2	4	5	-	-
建築施設課	10	-	1	1	-	1	2	5	-	-
都市計画課	13	-	1	2	2	3	-	5	-	-
都市計画課下水道室	7	-	-	1	-	2	2	2	-	-
環境課	8	-	1	-	1	1	-	5	-	-
環境センタ一	16	-	1	1	-	1	-	-	13	-
会計局	4	-	1	-	1	-	-	2	-	-
教育委員会事務局	132	1	9	11	11	28	18	36	2	16
教育総務課	18	-	5	4	2	1	2	4	-	-
こども課	85	-	1	6	2	22	12	24	2	16
スポーツ課	7	-	1	-	2	1	1	2	-	-
生涯学習課	21	-	2	1	5	4	3	6	-	-
議会事務局	4	1	-	1	1	-	1	-	-	-
監査事務局	3	-	1	-	-	1	1	-	-	-
選挙管理委員会事務局	2	-	-	-	1	-	-	1	-	-
農業委員会事務局	4	-	1	-	1	-	1	1	-	-
派遣職員	12	1	2	-	2	3	2	2	-	-
安房郡市広域市町村圏事務組合	7	1	1	-	1	2	2	-	-	-
三芳水道企業団	4	-	1	-	1	-	-	2	-	-
後期高齢者医療広域連合	1	-	-	-	-	1	-	-	-	-

(注) 職務の分類はそれぞれ相当職を含む。

資料 総務課

XX 主 要 年 表

暦年	事項
明治2年 6月	旧藩主本多正訥,藩知事に任じられ民政を掌る。
3年 10月	藩庁を長尾から北条に移す。
4年 7月 14日	廃藩置県, 安房国の四藩それぞれ県と改称
11月 13日	安房・上総の二国木更津県の管轄となる。
5年 7月 1日	館山郵便局開設
6年 6月 15日	木更津・印旛の二県廃され千葉県となる。
7年 1月	大小区制施行され, 安房・平の二郡第1大区となり取扱所北条に置かれる。
9年 9月	警察出張所北条に設置される。
10年 3月 29日	新井浦, 下町, 上町, 仲町, 楠見浦, 上須賀浦の3町3浦合併して館山町となる。
11年 11月	郡区町村編成法発布され安房・平・朝夷・長狭の4郡聯合郡役所北条に置かれる。 東京-館山間汽船運航
18年 2月 20日	北条区裁判所開設され北条治安裁判所と称す。
22年 3月 31日	町村制施行され新たに町村の編成がなされる。 人口 船形村(5,112) 風原村(4,044) 北条町(4,736) 館山町(4,013) 西岬村(5,096) 神戸村(3,593) 富崎村(3,291) 豊房村(4,471) 館野村(2,850) 九重村(2,671) 豊津村(3,209)
6月	館山郵便局において電報業務開始
7月 1日	千葉県収税部北条出張所北条に置かれる。(明29大蔵省移管東京税務署管理局北条税務署となる。)
26年 1月 27日	風原村町制を施行して那古町となる。
30年 4月 1日	新たに郡制施行され4郡合併して安房郡となる。
12月 1日	船形村町制を施行して船形町となる。
34年 4月 8日	県立安房中学校(現安房高等学校)創立
38年 3月 20日	安房女子裁縫伝習所(現安房西高等学校)創立
40年 4月	安房郡立高等女子技芸学校(現安房高等学校)創立
4月 3日	電信通信事務開始
44年 7月	電灯供給開始(1,300灯)
大正3年 4月 1日	館山町と豊津村合併して館山町となる。
7年 8月 10日	那古船形駅鉄道開通
8年 5月 24日	安房北条駅(現館山駅)鉄道開通
12月 15日	洲崎灯台点灯開始
10年 6月 1日	九重駅鉄道開始
11年 2月 15日	郡立安房農業水産学校(現館山総合高等学校)創立
15年 3月 22日	北条町立実科女学校(現館山総合高等学校)創立
昭和5年 7月	館山海軍航空隊設置
8年 4月 18日	館山町, 北条町合併, 館山北条町となる。
10年 2月 27日	都市ガス供給開始
4月 19日	火葬場開設
5月 1日	と畜場開設

(続)

暦年	事項
昭和13年 8月 4日	上水道給水開始
14年 11月 3日	館山北条町, 那古町及び船形町の三町合併, 市制を施行。館山市となる。
18年 8月 1日	市立図書館設立
19年 4月 11日	館山警防団常備設置
23年 1月 5日	皇太子殿下御来館寒中水泳御視察
25年 6月 25日	館山市営プール開設(日本水連公認)
10月 31日	館山市消防署設置
28年 5月 1日	館山商工会議所開所
5月 6日	天皇・皇后両陛下御来館 房州産業御視察
9月 16日	海上警備隊館山航空隊開設
29年 5月 3日	西岬・神戸・富崎・豊房・館野・九重の六ヶ村, 館山市へ合併
32年 6月 20日	皇太子殿下御来館水産資源保護大会御臨席
33年 7月 11日	ベリンハム市(米)と姉妹都市協定締結
8月 1日	南房総国定公園指定
35年 4月 8日	市役所新庁舎落成
7月 1日	国民宿舎鳩山荘開設
36年 9月 26日	館山市及び三芳村伝染病隔離病舎組合設立
12月 1日	見物を中心とした地区が国民休暇村に指定される。
37年 7月 17日	館山ユースホステル開設
9月 8日	館山伝染病隔離病舎完成
38年 3月 25日	公明選挙都市宣言
4月 15日	館山市藤原衛生処理場完成
8月 8日	国立館山海員学校(現館山海上技術学校)開校
39年 3月 25日	皇太子殿下御一家御来館 春の房州を御見学
7月 11日	国民休暇村にしざき荘開設
11月 16日	館山市, 富浦町及び三芳村上水道組合設立
40年 1月 1日	市内7農業協同組合、合併して館山市農業協同組合となる。
4月 1日	館山高等学校(現館山総合高等学校)県立移管
9月 29日	交通安全都市宣言
41年 3月 30日	館山市開発公社設立認可
10月 30日	館山市正木衛生処理場完成
12月 11日	館山電報電話局自動化
42年 5月 13日	バードセンター開設
6月 1日	館山漁協, 船形漁協, 合併により館山船形漁業協同組合となる。
8月 22日	姉妹都市ベリンハム市との第一回学生交換
43年 4月 1日	館山市, 富浦町及び三芳村上水道組合改め三芳水道企業団となる。
5月 1日	館山市民センター開設
9月 24日	館山市, 富浦町及び三芳村学校給食組合設立認可
44年 4月 25日	西岬局電話自動化
7月 11日	房総西線電化開通
7月 15日	三芳水道施設完成(館山市, 旧富浦町, 旧三芳村)

(続)

暦年	事項
昭和44年 11月 3日	館山市民憲章を制定
45年 1月 16日	館山市, 富浦町及び三芳村学校給食センター給食開始
8月 1日	館山市豊房育成牧場開設
9月 1日	北条小学校新築移転
9月 10日	安房郡市広域市町村圏事務組合設立認可
10月 15日	館山市老人福祉センター開設
10月 20日	南房パラダイス開設
12月 16日	館山市温水プール開設
46年 1月 1日	香・下原塩見・浜田・見物・坂田・洲崎・西川名・伊戸・根本の9漁協が合併, 西岬漁業協同組合となる。
3月 25日	館山市放送センター完成
9月 2日	ベリンハム市より大阪万国博覧会に展示されたトーテムポールを寄贈される。
47年 2月 1日	館山市図書館新築移転
4月 1日	館山市消防署, 安房郡市広域市町村圏事務組合に移管される。
5月 12日	安房合同庁舎新築移転
6月 15日	館山市中央公園開園
6月 29日	館山警察署新築落成
7月 15日	特急さざなみ開通
7月 31日	豊房小学校新築
9月 15日	館山市老人憲章を制定
48年 3月 7日	布良局電話自動化
5月 10日	山梨県石和町(現山梨県笛吹市)と姉妹都市締結 第28回国民体育大会(若潮国体)千葉県で開催 夏季大会(昭和48.9.9～48.9.12)ヨット会場となる。 秋季大会(昭和48.10.15～48.10.17) 柔道会場(館山高等学校) 剣道会場(市民センター)となる。
10月 12日	天皇, 皇后両陛下御来館 南房パラダイス御視察
49年 3月 20日	相浜漁業, 富崎漁協が合併, 相浜漁業協同組合となる。
3月 30日	館山小学校防音校舎新築
6月 19日	福祉都市宣言
12月 9日	作名ダム着工 館山市総合計画を策定
50年 4月 1日	房州水道市営移管となる。
4月 15日	中央保育園開園
12月 1日	特別養護老人ホーム開設
51年 8月 24日	作名ダム竣工
52年 2月 28日	第二中学校校舎新築
3月 3日	第一中学校校舎新築
53年 2月 28日	東小学校校舎新築
3月 10日	館山小学校講堂新築
〃	第一中学校体育館新築
3月 15日	富崎小学校, 同幼稚園舎新築

(続)

暦年	事項
昭和53年 4月 1日	部制を施行
6月 12日	市民運動場開設
54年 2月 28日	館野小学校校舎, 同幼稚園舎新築
3月 31日	市民体育館完成
10月 1日	福祉作業所開設
11月 1日	商工会館落成
55年 2月 28日	神戸小学校校舎増築
〃	神戸幼稚園舎改築
〃	那古小学校校舎改築
〃	西岬中学校校舎改築
3月 10日	九重保育園舎完成
3月 31日	神余中学校, 豊房中学校, 第四中学校閉校
4月 7日	第三中学校開校
6月 3日	国民宿舎鳩山荘 改築オープン
11月 4日	東市民運動場開設
56年 2月 7日	第1回若潮マラソン大会開催
〃	観光いちご園オープン
2月 28日	那古小学校体育館新築
〃	九重小学校校舎, 九重幼稚園舎新築
〃	房南中学校柔剣道場新築
57年 2月 27日	館山市衛生センター竣工
3月 31日	東小学校閉校, 西小学校閉校
4月 1日	西岬小学校開校
〃	西岬中学校閉校
10月 31日	館山市立博物館(八犬伝博物館)開館
〃	第1回城まつり開催
58年 1月 31日	館野小学校校舎増築
2月 15日	船形小学校校舎防音改築
〃	船形幼稚園舎防音改築
〃	西岬小学校校舎増築
〃	西岬幼稚園舎増築
11月 1日	館山市コミュニティセンター開館
11月 23日	館山市立博物館(本館)開館
59年 4月 1日	館山幼稚園新築移転
4月 6日	西岬市民体育館開館
4月 10日	豊津地区学習等供用施設「豊津ホール」開設
7月 7日	館山市セントラルテニスコート完成
9月 1日	第1回館山薪能開催
10月 25日	館山市清掃センター竣工
〃	出野尾老人福祉センター竣工
11月 1日	県立館山運動公園開園

(続)

暦年	事項
昭和59年 11月 22日	彫刻の径完成
11月 30日	竹原線農免道路完成
60年 2月 28日	那古小学校校舎増築
〃	西岬小学校体育館竣工
3月 15日	館野小学校グラウンド拡張
5月 10日	NMBセミコンダクター操業開始
5月 16日	粗大ごみ処理施設竣工
12月 21日	館山市総合計画を策定
61年 2月 28日	那古幼稚園舎完成
〃	富崎小学校体育館完成
3月 26日	防災行政無線開局
4月 7日	一般国道127号館山バイパス部分開通
6月 15日	南館山サンフラワーテニスコート完成
10月 10日	第1回館山市民健康まつり開催
62年 6月 23日	暴力追放都市宣言
63年 3月 14日	第二中学校講堂防音改築
4月 1日	船形保育園新築移転
10月 1日	真倉市営住宅入居開始
平成元年	
8月19・20日	市制施行50周年記念国際民族音楽フェスティバル開催
11月 1日	市制施行50周年記念式典開催
4月 10日	城山公園に日本庭園、茶室完成
5月 2日	都市計画道路八幡高井線開通
3年 11月 17日	世界民族舞踊フェスティバル開催
4年 1月 22日	一般国道127号館山バイパス(館山地区)開通
3月 31日	北条海岸トイレ完成
4月 1日	市道1031号線開通
5年 3月 25日	一般国道127号館山バイパス全線開通
4月 1日	県道館山白浜線が国道410号線に昇格
6月 11日	南房パラダイス連続大温室が完成しオープン
10月 20日	館山国際交流協会設立
6年 2月 23日	第二中学校柔剣道場完成
2月 26日	館野保育園新園舎完成
3月 1日	デイサービスセンター「ふれあいの郷」オープン
11月 1日	中央地区学習等供用施設「菜の花ホール」開設
7年 7月 5日	館山市長全米姉妹都市協会及びポイントオブライイト財団よりゴールデンハート賞を受賞
8月 19日	第1回全国大学フラメンコフェスティバル開催
9月 1日	房南中学校新校舎使用開始
10月 20日	館山市土地開発公社設立
8年 1月 12日	インターネットに館山市のホームページを開設

(続)

暦年			事項
平成8年	4月	1日	館山市・内房・南房・小湊の4農業協同組合が合併し、安房農業協同組合となる。
	6月	3日	安房地域県民センター(安房支庁内)、旅券の申請・交付窓口開設
	6月	7日	一般国道127号線、館山バイパス入口以南部分県へ移管(県道302号線)
	6月	25日	那古地区生活排水処理施設完成
	10月	1日	南房総広域水道企業団、通水開始
	"		市営水道、館野・九重地区給水開始
	11月	10日	千葉ロッテマリーンズ、館山秋季キャンプ実施(～25日)
	9年	1月 20日	豊房小学校校舎改修・増築
		3月 19日	那古海岸トイレ完成
		4月 1日	館山保健所改め安房保健所となる。
		6月 1日	千葉県南総文化ホール開館
		7月 20日	第1回館山国際オープンウォータースイムレース開催
		10月 25日	第50回館山市文化祭開催(～12月13日)
		12月 18日	東京湾アクアライン開通
	10年	4月 1日	館山市水道と三芳水道企業団が統合し、三芳水道企業団を継承
		"	館山ユースホステル事業廃止
		5月 21日	鏡ヶ浦クリーンセンター通水開始
		5月 25日	千葉地方法務局館山支局移転
		11月 3日	大神宮橋完成
	11年	3月 30日	館山駅橋上駅舎、自由通路完成
		6月 1日	生涯学習出前講座がスタート
		6月 21日	総合計画審議会、6月24日コーラル会議始動
		9月	館山駅が「関東の駅百選」に選ばれる。
		10月 1日	館山市内幼稚園給食開始
		11月 2日	市制施行60周年記念式典開催
	12年	2月 1日	ポートスティーブンス市(豪)と友好都市協定締結
		5月 23日	館山港、「特定地域振興重要港湾」に選定(運輸省)
		6月 1日	安房医師会新病院開院
		7月 16日	館山野鳥の森、「ふれあい野鳥館」オープン
	13年	1月 29日	「ジェフ市原」初の館山キャンプ(～31日)
		3月 10日	「千葉ロッテマリーンズ館山後援会」設立
		4月 1日	新総合計画スタート
		"	館山の観光を発掘する「観光プロデューサー」が始動
		4月 18日	「海辺のまちづくり研究会」発足
		10月 1日	行政3ヵ年計画スタート
		10月 20日	「南総発見フォーラム里見サミット」「南総里見まつり」開催(～21日)
	14年	3月 25日	安房11市町村が合併重点支援地域に指定
		"	館山ふるさと大使委嘱(第1号:さかなクンこと宮澤正之氏)
		3月 28日	神余小学校新校舎完成
		7月 1日	ごみの指定袋制度スタート
		7月 18日	一般国道410号北条バイパス、都市計画道路青柳大賀線開通

(続)

暦年	事項
平成15年	1月 6日 館山ふるさと大使委嘱(フルート奏者の深津純子氏)
	3月 5日 客船「飛鳥」館山初寄港
	4月 1日 館山・安房9市町村合併法定協議会設置
	8月 8日 客船「にっぽん丸」館山初寄港
	9月 16日 県指定文化財「那古寺観音堂」平成の大修理 解体修理始まる
	11月 14日 館山ふるさと大使委嘱(画家の石井崇氏)
16年	3月 30日 「安房やわたんまち」千葉県無形民俗文化財に指定(館山市で3件目)
	4月 1日 赤山地下壕跡の一般公開始まる
	4月 30日 館山・安房9市町村合併法定協議会を廃止
	5月 29日 一般国道127号富津・館山道路全線開通
	7月 3日 静岡県下田市との海上ルート検討のためモニター運航実施。下田市と共同宣言
	8月 31日 観光立市たてやま推進協議会設立
17年	1月 27日 茂名「里芋まつり」が国の重要無形民俗文化財に指定
	" 赤山地下壕跡が市指定文化財に指定
	3月 16日 超高速ジェット船 東京, 館山, 大島を結び運航 約6,700人が乗船
	" 日本を代表する大型客船「ぱしふいっく びいなす」館山初寄港
	3月 19日 館山自動車道「竹岡IC—富津中央IC」開通
	4月 11日 南総里見まつり 第9回ふるさとイベント大賞(産業・観光部門)部門賞を受賞
	8月 5日 館山で高校総体剣道競技開催
	安房高等学校男子剣道部36年ぶり2度目の日本一に輝く
	9月 30日 行財政改革委員会からの答申を受け「館山市行財政改革プラン」を策定
18年	10月 1日 館山市議会 議員定数を25から20に削減する定数条例を可決
	1月 11日 那古船形地区学習等供用施設「若潮ホール」開設
	2月 10日 千葉駅と館山・白浜を結ぶ高速バスの運行開始
	3月 1日 大型客船「飛鳥Ⅱ」館山初寄港
	8月 1日 緊急情報「館山市安全・安心メール」を携帯電話で配信
	8月 28日 館山初の道の駅として「道の駅 南房パラダイス」が登録
	9月 5日 奈良時代前期の古写経を那古寺で発見
19年	2月 3日 ちばデスティネーションキャンペーン開催,内房線で38年ぶりにSLが運行
	5月 26日 八幡に大規模ショッピングセンターオープン
	6月 23日 館山ふるさと大使委嘱(プロライフセーバーの飯沼誠司氏)
	7月 4日 館山自動車道全線開通,全国高速道路網と直結
	9月 1日 館山横浜間に高速バス路線開設
20年	3月 22日 安房高等学校野球部春の甲子園初出場, 全力プレーで初勝利
	4月 1日 安房医師会病院の経営を社会福祉法人太陽会に委譲,「安房地域医療センター」となる。
	6月 まちの活性化に向けて, ポートシスターズ(26日), 観光マイスター(13日)を任命
	6月 22日 館山ふるさと大使委嘱(元全日本バレーボール選手の田村悦智子氏)
	10月 17日 ベリンハム姉妹都市締結50周年記念式典開催
	10月 26日 県指定文化財「那古寺観音堂」平成の大修理 竣工

(続)

暦年	事項
平成21年 1月 24日	館山ふるさと大使委嘱(東京ヤクルトスワローズの館山昌平投手)
3月 28日	一般国道127号館山バイパス 4車線供用開始
4月 1日	幼保一元化施設「房南こども園」開園
〃	「元気な広場」開設
4月 4日	城山公園に物販・休憩施設「里見茶屋」開設
11月 2日	ポーツステーション市(豪)と姉妹都市協定締結
11月 3日	市制施行70周年記念式典開催
22年 2月 3日	館山ふるさと大使委嘱(料理研究家の川上文代氏)
3月 18日	館山ふるさと大使委嘱(芸能プロモーターの稲川素子氏)
4月 1日	南房総地域を南北に縦貫する基幹農道「安房グリーンライン」全面開通
〃	千葉海上保安部館山分室開設
4月 25日	館山港多目的観光栈橋 竣工 新生「にっぽん丸」館山初寄港
6月 25日	館山ふるさと大使委嘱(アニメーター・クリエイターの文原聡氏)
9月 22日	館山市議会 議員定数を20から18に削減する定数条例を可決
9月 25日	第65回国民体育大会(ゆめ半島千葉国体)開催 剣道, 軟式野球会場(県立館山運動公園)となる。 安房高等学校男子剣道部 三冠(選抜大会, 高校総体, 国体)の偉業達成
9月 27日	天皇, 皇后両陛下御来館 地方事情御視察
12月 6日	館山市のマスコットキャラクター「ダッペエ」誕生
23年 2月 8日	「高齢者見守りネット」構築
3月 11日	東日本大震災発生 館山は震度5弱
7月 18日	シンボルロード整備事業 竣工 「鏡ヶ浦通り」と命名
9月 1日	「赤ちゃんの駅」設置
10月 18日	館山ふるさと特使委嘱(第1号: 元館山市助役の福田功氏)
11月 29日	館山ふるさと特使委嘱(元第21航空群司令の山本敏弘氏)
12月 14日	館山ふるさと特使委嘱(千葉県芸術文化団体協議会会長の鈴木宗平氏)
24年 1月 20日	館山ふるさと特使委嘱(日本舞踊 瑤川流家元の瑤川八千代氏)
1月 25日	里見氏の居城跡が国史跡に正式指定「稲村城跡と岡本城跡」
3月 20日	安房郡市消防本部と館山消防署の新合同庁舎完成
3月 25日	館山港交流拠点“渚の駅”たてやまがオープン
4月 1日	富崎小学校休校
4月 7日	館山市で初の国際大会「ASTCトライアスロンアジア選手権2012館山(ロンドンオリンピックアジア大陸別代表選考会)」開催
4月 8日	
6月 10日	館山ふるさと大使委嘱(フリーライター・イラストレーターの盛口満氏)
7月 22日	館山ふるさと大使委嘱(シドニー五輪銅メダリストの中尾美樹氏)
10月 15日	安心・安全なまちづくりへ 新防災マップ完成
11月 1日	防災ラジオ配布
25年 3月 26日	「いじめ相談室」を設置
3月 27日	西岬漁協・下原漁港の荷さばき施設 竣工
3月 31日	歴史副読本「さとみ物語」発行
4月 1日	船形こども園・九重こども園が開園

(続)

暦年	事項
平成25年 4月 20日	幻の中国医学書「孫真人宝函方」を展示
8月 20日	館山ふるさと特使委嘱(元第21航空群司令の中田芳基氏)
9月 14日	“渚の駅”たてやま入館者20万人を突破
10月 20日	TBSラジオ「安住紳一郎の日曜天国」の公開生放送実施
11月 3日	本間明氏に「館山市名誉市民証」を授与
26年 1月 25日	館山ふるさと大使委嘱(プロランニングコーチの金哲彦氏)
4月 1日	安房医療福祉専門学校が開学
8月 10日	館山ふるさと特使委嘱(全国学生フラメンコ連盟スーパーバイザーの間瀬弦彌氏)
7月 21日	館山ふるさと大使委嘱(トライアスリートの上田藍氏)
9月 6日	“太平洋の白鳥”飛来 帆船「日本丸」が館山夕日桟橋に初寄港
11月 14日	館山ふるさと特使委嘱(館山市参与の近藤健雄氏)
12月 12日	館山ふるさと特使委嘱(元海上自衛隊第21航空群司令の日向錦次郎氏)
27年 1月 9日	館山ふるさと大使委嘱(シンガーソングライターの文月メイ氏)
4月 1日	「館山市学童クラブ」開設
6月 28日	館山ふるさと大使委嘱(トライアスリートの細田雄一氏)
7月 24日	「2020年東京オリンピック・パラリンピック館山市推進本部」発足
9月 23日	館山ふるさと大使委嘱(オープンウォータースイマーの平井康翔氏)
28年 2月 25日	「小高記念館」が国登録有形文化財に登録される
4月 29日	青木繁「海の幸」記念館オープン
8月 20日	北条幼稚園新園舎完成
12月 14日	館山ふるさと特使委嘱(第9号:元海上自衛隊第21航空群司令の銭形義憲氏)
29年 1月 15日	“渚の駅”たてやま開館5年で来館者100万人達成
4月 1日	富崎小学校・神戸小学校閉校にともない房南小学校開校
4月 4日	「遠距離通学無料化」と「さかなクンバス」運行開始
4月 16日	館山ふるさと大使委嘱(お天気キャスターの吉田ジョージ氏)
7月 16日	八犬伝博物館来館者200万人達成
10月 12日	台風21号 高潮・暴風で大きな被害
30年 2月 3日	館山ふるさと大使委嘱(歌手の永井みゆき氏)
3月 25日	館山ふるさと特使委嘱((株)館山ファミリーパーク副支配人の長谷川元喜氏)
3月 25日	館山ふるさと特使委嘱((株)バラの学校代表取締役の中井結未衣氏)
4月 1日	館山市消防団女性消防部発足
8月 1日	館山ふるさと大使委嘱(立師の戸沼智貴氏)
8月 14日	世界3大水泳第13回パンパシフィック水泳選手権大会(OWS)を館山で初開催
10月 21日	館山ふるさと特使委嘱(日本千葉台湾商会会長の鍾幸昌氏)
31年 1月 26日	館山ふるさと特使委嘱(おもてなし武将隊 館山里見八犬士)
令和元年 5月 5日	市制施行80周年記念NHKのだ自慢千葉県館山大会が開催
6月 26日	高橋博夫氏に「館山市名誉市民証」を授与
6月 26日	醍醐敏郎氏に「館山市名誉市民証」を授与
6月 26日	中村正三郎氏に「館山市名誉市民証」を授与
6月 26日	島田(山地)順子氏に「館山市名誉市民証」を授与

(続)

暦年			事項
令和元年	9月	8日	台風15号により船形、富崎地区など市内全域に甚大な被害、激甚災害に指定
	11月	3日	市制施行80周年(記念式典は新型コロナウイルス感染症の影響で中止)
	11月	9日	館山駅開業100周年記念式典開催
2年	5月	1日	広報「だん暖たてやま」、月1回発行に変更
	7月	3日	館山市・南房総市定住自立圏形成協定締結
	9月	4日	館山ふるさと大使委嘱(写真家の阿部了氏)
	11月	3日	「スポーツ健康都市」を宣言
	12月	15日	館山ふるさと特使委嘱(元第21航空群司令の小俣和之氏)
3年	1月	5日	「館山市街地循環バス」実証運行開始
	1月	7日	新「学校給食センター」運用開始
	3月	8日	館山市ふるさと大使委嘱(造園業の高田宏臣氏)
	4月	1日	第二中学校と第三中学校が統合して館山中学校が開校
	7月	～	東京2020オリンピック・パラリンピック、オランダ代表が事前キャンプを実施、
		9月	館山出身の鈴木朋樹氏が銅メダルを獲得
	8月	30日	「ゼロカーボンシティ」を宣言
	10月	6日	館山ふるさと大使委嘱(パラアスリートの鈴木朋樹氏)
	12月	23日	「館山ジビエセンター」開業
4年	3月	6日	館山市ふるさと大使委嘱(園芸療法士の澤田みどり氏)
	6月	1日	地域密着型のケアミックス病院を目指し、新館山病院が開院
	7月	2日	館山市ふるさと大使委嘱(大学教授の岡田明子氏)
	8月	8日	3年ぶり「館山湾花火大会」開催
	9月	17日	4年ぶり「やわたんまち」山車・お船出祭開催(～18日)
	9月	26日	館山市・南房総市定住自立圏共生ビジョンを策定
	11月	11日	『渚の駅』たてやま 来館者300万人達成、セレモニーを開催
	11月	11日	第3子以降の学校給食費を無償化
5年	8月		子ども医療費の対象を高校生まで拡充
	10月	22日	館山市女性消防隊、全国操法大会に初出場で8位優良賞獲得 館山市消防団第4分団第9部も安房支部代表で県体会出場
	11月	12日	「館山チアアップ・千葉県誕生150周年パレード」約57,000人が観覧
6年	2月	16日	食のまちづくり拠点施設「道の駅グリーンファーム館山」がオープン
	3月	31日	市営25メートル室内温水プール廃止
	5月	27日	市街地循環ノンステップEVバス「かいまーる」運行開始
	9月	8日	館山市出身の鈴木朋樹選手がパリ2024パラリンピックで銅メダル獲得
	11月	20日	館山市立小中学校再編計画を策定

付 録

1 観光一覧

名称	所在地	バス等	概要
崖 観 音 (大 福 寺)	船形835	15分	<p>717(養老元)年, 行基の創建といわれ, 山の中腹の崖に張り付く様から「崖観音」と呼ばれている。舞台づくりの観音堂にある本尊は, 崖面に浮き彫りした磨崖十一面観音立像(市指定有形文化財)。</p> <p>眼下に広がる波静かな鏡ヶ浦や伊豆大島, 伊豆半島を望む雄大な海辺の景色や夕景は, 「東京湾100選」・「ちば眺望100景」にも選ばれていて, 市内でも有数のビュースポットである。</p>
沖 ノ 島 公 園	富士見地先 (航空隊前下車徒歩30分)	12分	<p>館山湾に浮かぶ周囲1km程の小島で, 現在は陸続きになっており徒歩で渡れる。約8,000年前の縄文海中遺跡や北限域の造礁サンゴ, ヤブニッケイやタブノキなどの照葉樹, 多様な海岸植物が共存し, 貴重な自然が残る無人島。</p>
城 山 公 園	館山362	10分	<p>館山市街の南側丘陵に位置する城山公園は, 戦国大名里見氏の居城が置かれていた。山頂には, 天守閣様式の館山城(八犬伝博物館), 中腹の博物館本館とあわせて歴史の散策が楽しめる。</p> <p>公園内には, 椿・梅・桜・ツツジなどの花木が植えられ, 季節に合わせて咲き誇り, 山頂からは, 波静かな館山湾(別名:鏡ヶ浦)や市街を見下ろせる。</p> <p>また, 「東京湾100選」, 「関東の富士見百景」, 「ちば眺望100景」にも選定されているほか, 恋人の聖地スポットにも認定されている。</p>
那 古 寺	那古1125	10分	<p>那古山の中腹にあり, 板東33番札所の結願寺で, 養老元年(717年) 行基の開基と伝えられる。</p> <p>銅造りの千手観音立像は国の重要文化財に, 多宝塔は県の有形文化財に指定されている。</p> <p>また, 桜の名所としても知られている。</p>
安 房 神 社	大神宮589	20分	<p>戦前の官幣大社。現在は, 別表神社に指定されている。</p> <p>上宮には安房の国開拓者「天富命」の祖神, 「天太玉命」を, 下宮には「天富命」, 「天忍日命」の二柱が合祀してある。</p>
鶴 谷 八 幡 宮	八幡68	7分	<p>安房の総社であり, 祭神は品陀和気命, 帯中津比古命, 息長帯比売命の三柱を合祀する。</p> <p>拝殿正面の格天井に嵌め込みになった百態の龍は, 後藤利兵衛橘義光の爛熟期の作で, 市の有形文化財に指定されている。</p> <p>毎年9月に開催される「安房やわたんまち」は, 安房地方最大の祭礼で県無形民俗文化財に指定されている。</p>

※「バス等」欄については, 館山駅からのおおむねの所要時間である。

(続)

名称	所在地	バス等	概要
漁港食堂だいぼ	伊戸963-1	34分	平成17年3月、漁師直売所海の駅伊戸だいぼ工房としてオープン。日本の道100選の房総フラワーラインの玄関口・伊戸(いと)の海沿いに位置し、現在、希少な自然のままの磯と富士山や大島が一望でき、「関東の富士見百景」にも選ばれている。また、平成28年9月漁港食堂だいぼとしてリニューアルオープンし、浜焼きや定食を楽しむ。
館山市立博物館	館山351-2	10分	本館の歴史展示室では歴史のあけぼの、里見氏の興亡など館山の歴史を紹介し、民俗展示室では館山の農山村の民俗資料を紹介している。さらに歴史を目で見、手で触れることのできる子供展示室もある。 城山公園山頂にある天守閣形式の館山城(八犬伝博物館)では、『南総里見八犬伝』に関する各種資料の展示と、現在にまで続く八犬伝の人気を紹介している。
洲崎灯台	洲崎1043	30分	相模灘に向かって突き出した岬の灯台で大正8年に点灯され、灯の高さは地上頂高約15m、海面上45mの白色円形の灯台である。平成27年3月26日に国登録有形文化財に認定された。ここより遠く富士・天城・大島などを一望でき、また付近は無霜地帯で、真冬にも花が咲き乱れている美しい所である。 「東京湾100選」にも選ばれているほか、恋人の聖地スポットにも認定された。
鏡ヶ浦	館山～西岬	5分～30分	館山湾の別名で波の静かなことからでた呼び名であり、鏡ヶ浦に面した館山・北条・西岬の海岸は遠浅で水のきれいな絶好の海水浴場となっている。鏡のように平らかな波の彼方は、富士の秀峰と相州の連峰また伊豆の大島を遠望できる。特に名峰富士を望んでの落日は絶景である。 また、「東京湾100選」・「日本の夕陽百選」・「関東の富士見百景」に選ばれている。
観光遊覧船 ちょこっと海散歩	館山夕日桟橋	徒歩15分	館山～沖ノ島まで約25分の観光遊覧船。 ゆったりとした海上でのクルーズで館山の美しい景色を味わうことができる。
観光定置網	坂田漁港	26分	地曳網と異なり、漁船に乗って網を引き上げるので漁師気分が味わえ、引き揚げた魚は時価で買い求めることができる。
道の駅 グリーンファーム館山	稲274	13分	地元の農水産物やおみやげ、加工食品が集まる「マーケット」、季節の野菜や花の収穫、農作業の体験ができる「農園」、調理体験のほか、観光客や地元の方の交流イベントなどもお楽しみいただける「キッチンスタジオ」等がある食のまちづくり拠点施設。 「食」や「収穫」の体験を通して新しい房総の魅力を発見できる体験型の道の駅。

(続)

名称	所在地	バス等	概要
観 光 い ち ご 園	館野・豊房	10分	館野・豊房地区に観光農業の一環として、昭和56年2月に開園。 品種は、とちおとめ・章姫・紅ほっぺなどで、新鮮ないちごをその場で味わえる。 開園時期 1月上旬～5月上旬
館 山 野 鳥 の 森	大神宮553	25分	百数十種の野鳥が生息している。また渡り鳥の経路になっているため、給水・給餌の施設、生態観察舎等があり、野鳥たちとふれあうやすらぎの場。3コースの探鳥道があり、バードウォッチングをしながらハイキングを楽しめる。 また、『『森林浴の森』日本100選』・「ちば眺望100景」にも選ばれている。
赤 山 地 下 壕 跡	宮城192-2	10分	東京湾の入口にある館山は、かつて首都東京を守る要所であった。数多くの戦争遺跡が残っている中でも館山市を代表する戦争遺跡の1つ。合計した長さが約1.6kmと全国的にみても大きな壕である。このうちの250m部分を平成16年4月1日から一般公開した。また、歴史だけでなく地層などから土地の生い立ちを学ぶこともできる。
ウ ミ ホ タ ル	館山夕日栈橋	徒歩15分	ウミホタルは、海に生息するカイミジンコの仲間。館山湾は、全国的にも有数の生息地として有名。 生物発光で有名なウミホタルは、求愛や外敵から身を守るときなど、刺激に反応し体内から発光物質と酵素を放出する。これが海水中の酸素と反応し、神秘的なコスモブルーの輝きを生み出す。 夜行性のため、日中は砂の中に潜り、日没とともにエサを求めて活動を始める。通年見られるが、夏季を中心に民間団体が観察イベントを実施している。(有料・不定期)
館 山 夕 日 栈 橋 (多目的栈橋)	館山1564-1	徒歩15分	栈橋形式では日本最長の栈橋で、その長さは海岸通りから先端まで500m。 「にっぽん丸」をはじめとするクルーズ客船や高速ジェット船、海中観光船等、様々な船舶が着岸する。 恋人の聖地スポットにも認定されている。
“渚の駅”たてやま	館山1564-1	徒歩15分	平成27年新設のさかなクンギャラリー、房総の海と生活をテーマにした文化財が並ぶ「渚の博物館」、館山湾を一望することができる「展望デッキ」や館山湾に生息する魚を展示する「海辺の広場」等がある交流拠点施設。 施設内では、様々な観光情報が入手できるほか、地域の特産品などお土産も購入することができる「海のマルシェたてやま」、館山湾を眺めながら旬の味覚を味わえるレストラン「館山なぎさ食堂」も併設している。

資料 観光みなと課

2 市内主要官公署等一覧

	名称	所在地	電話番号
国関係	千葉地方裁判所館山支部	北条1073	22-2273
	千葉家庭裁判所館山支部	〃 1073	22-2273
	館山簡易裁判所	〃 1073	22-2273
	千葉地方検察庁館山支部	〃 1073	22-0849
	館山区検察庁	〃 1073	22-0849
	千葉地方法務局館山支局	〃 2169-1	22-0620
	館山税務署	〃 1164	22-0101
	海上自衛隊第21航空群館山航空基地	宮城無番地	22-3191
	ハローワーク館山（公共職業安定所）	八幡815-2	22-2236
	千葉運輸支局館山出張車検場	笠名1200	22-0972
	千葉海上保安部館山分室	沼987-1	20-0118
県関係	安房地域振興事務所	北条402-1	22-7111
	館山県税事務所	〃 402-1	22-7117
	安房土木事務所	〃 402-1	22-4341
	館山水産事務所	〃 402-1	22-5761
	南部漁港事務所	〃 402-1	23-4751
	安房農業事務所	〃 402-1	22-8641
	教育庁南房総教育事務所安房分室	〃 402-3	22-3876
	館山警察署	〃 648-1	23-0110
	安房保健所（安房健康福祉センター）	〃 1093-1	22-4511
	千葉県農林総合研究センター暖地園芸研究所	山本1762	22-2603
	安房教育会館	北条2609-20	22-0670
	千葉県立館山野鳥の森	大神宮553	28-0166
	千葉県立館山運動公園	藤原300	28-1340
	千葉県南総文化ホール	北条740-1	22-1811

(続)

名称	所在地	電話番号
市関係 館山市役所	北条1145-1	22-3111 (代)
館山市コミュニティセンター	北条740-1	23-3111
〃 保健センター	北条740-1	23-3113
〃 こども家庭センター	北条740-1	<u>22-3133</u> (注1)
〃 城山公園	館山362	<u>22-3610</u> (注2)
〃 鏡ヶ浦クリーンセンター	湊465-1	<u>22-3661</u> (注3)
〃 衛生センター	出野尾534	23-3566
〃 清掃センター	出野尾538	23-3033
〃 教育委員会 (教育総務課)	北条1145-1	22-3685
館山市営50メートルプール	宮城192-2	22-2039
〃 市民運動場	正木4304-2	27-4220
館山市立博物館 (本館)	館山351-2	23-5212
〃 (館山城：八犬伝博物館)		<u>23-5212</u> (注4)
“渚の駅” たてやま (渚の博物館)	館山1564-1	22-3606
館山市図書館	北条1740	22-0701
館山市中央公民館	北条740-1	23-3111
館山市館山地区公民館	館山305-1	23-2482
〃 北条地区公民館 (菜の花ホール)	北条1735	24-1515
〃 那古地区公民館	那古1125-1	27-4217
〃 船形地区公民館	船形405-2	27-4218
〃 西岬地区公民館	見物65	29-1370
〃 西岬地区公民館分館	伊戸2503	29-1643
〃 神戸地区公民館	犬石1496-1	28-1994
〃 富崎地区公民館	大神宮272-1	28-1993
〃 豊房地区公民館	大戸254-1	23-6475
〃 館野地区公民館	国分27	23-6480
〃 九重地区公民館	藺268-1	24-6481
豊津地区学習等供用施設 (豊津ホール)	宮城192-2	24-1911
中央地区学習等供用施設 (菜の花ホール)	北条1735	24-1515
学校給食センター	北条420-1	22-5050
三芳水道企業団	北条1145-1	22-3729
〃 作名浄水場	作名570-1	23-3097
〃 増間浄水場	南房総市増間523	36-2611

(注1) 「館山市こども家庭センター家庭児童係」の電話番号。

(注2) 「館山市都市計画課公園係」の電話番号。

(注3) 「館山市下水道課」の電話番号。

(注4) 「館山市立博物館 (本館)」の電話番号。

(続)

	名称	所在地	電話番号
広域関係	安房郡市広域市町村圏事務組合	館山1564-1	22-5633
	安房郡市広域市町村圏事務組合消防本部	北条686-1	22-0119
	安房郡市広域市町村圏事務組合安房聖苑	南房総市山名345	36-3360
学校関係	県立安房高等学校	八幡385	22-0130
	〃 館山総合高等学校 本校舎	北条106	22-2242
	〃 館山総合高等学校 水産校舎	長須賀155	22-0180
	私立千葉県安房西高等学校	北条2311-3	22-0545
	国立館山海上技術学校	大賀無番地	22-1912
	市立館山中学校	北条1452	22-0531
	〃 第一中学校	那古954	27-2021
	〃 房南中学校	佐野2070	28-0042
	〃 館山小学校	館山317	22-2155
	〃 北条小学校	北条456	22-2141
	〃 那古小学校	那古272	27-2644
	〃 船形小学校	船形405-2	27-2528
	〃 西岬小学校	加賀名151	29-0300
	〃 房南小学校	佐野2070	28-0059
	〃 神余小学校	神余1363	28-0065
	〃 豊房小学校	大戸266-2	22-0950
	〃 館野小学校	山本1028	22-1061
	〃 九重小学校	安東3	22-9803
	県立安房特別支援学校	中里284-1	28-1866
	〃 安房特別支援学校 館山聾分校	那古1672-7	27-2490
	東京都船形学園	船形1377	27-2921
	〃 大田区立館山さざなみ学校	洲宮768-117	28-1811
	市立那古幼稚園	那古272	27-4502
	〃 館山幼稚園	沼47	22-0632
	〃 豊房幼稚園	大戸265-6	23-5841
こども園	市立九重こども園	安東751	22-9800
	〃 船形こども園	船形406-7	27-2524
	〃 房南こども園	犬石1496	28-2431
	私立館山白百合こども園	船形802	27-3303
	〃 認定こども園OURS館山	北条402-2	22-0700

(続)

	名	称	所在地	電話番号
保育園	市立館野保育園		山本1204	22-2722
	〃 純真保育園		那古986	27-2596
	私立聖アンデレ保育園		北条1677	23-5573
	〃 館山教会附属保育園		長須賀101	25-7078
	〃 子育保育園		洲崎1331	29-0833
	〃 館山ユネスコ保育園		沼847	22-1398
郵便局	館山郵便局		北条1635-3	0570-943-970
	神戸郵便局		犬石1496	28-0038
	グリーンファーム館山内郵便局		稲270-1	24-4227
	館山駅前郵便局		北条2204	22-4222
	館山大戸郵便局		大戸196-3	22-4225
	館山柏崎郵便局		沼1591	22-4224
	館山国分郵便局		国分848-3	22-4228
	館山那古郵便局		那古1102	27-3428
	館山船形郵便局		船形320	27-3429
	館山北條郵便局		北条 1074	22-4221
	館山八幡郵便局		八幡516-7	22-4226
	西岬郵便局		見物44-3	29-0001
	布良郵便局		布良306-1	28-0001
金融関係	君津信用組合館山支店		北条1815	22-0708
	京葉銀行館山支店		北条1820	22-7611
	日本政策金融公庫館山支店		北条1063-2	0570-037-524
	館山信用金庫本店		北条1634	22-8111
	〃 那古船形支店		川名699-1	27-2311
	〃 南支店		館山188	22-8111
	千葉銀行館山支店		北条1823	22-4111
	〃 館山支店館山南特別出張所		北条1823	22-4111
	〃 那古船形支店		船形285-1	27-3311
	東日本信用漁業協同組合連合会館山営業所		北条1371	23-7121
	千葉興業銀行館山支店		北条1880-7	22-4164
	中央労働金庫館山支店		北条1114-2	22-1111

(続)

名 称			所在地	電話番号
農協	安房農業協同組合	本店	安東72	24-9111
		〃 神戸支店	佐野2260-1	28-0559
		〃 J A グリーン館山店	安布里448-1	30-9211
		〃 担い手支援センター	安布里448-1	22-8249
		〃 農機センター 館山出張所	北条1412-4	22-3384
		〃 館山ライスセンター	広瀬1637	24-9061
		〃 担い手支援センター	大戸191-9	28-0559
		〃 北条支店	北条2032-1	22-8249
漁協	館山漁業協同組合		船形1452	27-2111
	西岬漁業協同組合		浜田148	29-1133
	波左間漁業協同組合		波左間1012	29-0006
その他	安房地域医療センター		山本1155	25-5111
	館山市観光協会(館山駅観光案内所)		北条1879-2	22-2000
	館山市社会福祉協議会		北条402	23-5068
	館山市シルバー人材センター		犬石1502-1	29-5011
	館山商工会議所		八幡821	22-8330

※機構等の改編により、連絡先等が異なる場合がありますので、
最新の電話帳等で確認していただくと幸いです。

館 山 市 の 統 計

2 0 2 4

令和7年12月 印刷発行

発 行 館 山 市 役 所

編 集 総 合 政 策 部 情 報 課 統 計 係
印 刷