

# 令和5年 館山市成人式～二十歳のつと～

# たん暖たてやま

2023

2月号



「成人式」実行委員会形式で初開催

館山市成人式実行委員の皆さん



館山に残りたい意思が強かったので、地元の金融機関に就職しました。仕事を通じて生まれ育った地域に恩返しをしたり、幼少期から大好きなお祭りで館山を盛り上げたいです。

二十歳の誓い  
石川 太希さん



高校3年間で学んだ専門知識や取得した資格を活かすために、地元のIT企業に就職しました。学びと楽しさが溢れる職場や、今ある環境を大切に、社会人として将来の夢やなりたい自分を見つけていきたいです。

二十歳の誓い  
渡邊 菜月さん



専門学校でプログラマーやシステムエンジニアになるための勉強をしています。将来は、学んだ知識を活かして、これからの社会に貢献したいです。幼少から支えてくれた両親、地域の方々には本当に感謝の気持ちでいっぱいです。

市民憲章朗読  
寺田 伊織さん



大学で社会教育の勉強をしています。中学卒業以降、都内で生活していますが、館山での小・中学校生活で経験したことが今の自分のやりたいことに繋がっていて、館山で出会った人たちに感謝でいっぱいです。

館山市成人式実行委員長  
牧野 淳史さん



おめでとう！いっしょにがんばろう！



二十歳のつどい



令和5年



成人式





# 4月は統一地方選挙

## ～考えよう 自分の未来をたくす者～

問合せ／選挙管理委員会事務局（☎22-3523）

### 館山市議会議員選挙

被選挙権（立候補できる人）／日本国民で、満25歳以上であること。（投票日時点）  
また、引き続き3か月以上館山市に住所がある者。

#### ◆ 立候補予定者説明会

立候補届出に必要な書類の配付や、選挙運動等の説明を行います。

日時／2/22(水) 13:30～ 場所／コミュニティセンター 第1集会室  
対象／館山市議会議員選挙に立候補を予定している人（代理出席可能）

※WEBで説明会の事前受付を行います。事前受付をすることで、  
説明会当日の受付票の記入を省略できます。



#### ◆ 事前審査

立候補届出書類の不備がないか、事前に確認します。立候補する人は必ず受けてください。

日時／3/16(木)、17(金) 9:00～17:00 場所／市役所本館2階会議室

#### ◆ 立候補の届出受付

日時／4/16(日) 8:30～17:00 場所／市役所本館2階会議室

## 国民年金保険料の納付は 口座振替での前納・早割が便利で **お得!**



忙しくて金融機関の窓口やコンビニエンスストアなどで支払う時間が無いという方は、  
便利な「口座振替」を利用してください。まとめて前払い（前納）すると、保険料が割引になります。  
※保険料は毎年度変わります。（記載の国民年金保険料は令和4年度のもの）

### ▶ 口座振替及び振替方法の申込方法

提出書類／口座振替納付（変更）申出書

提出先／指定する口座の金融機関や年金事務所の窓口へ提出、  
または木更津年金事務所に郵送

※申出書は、年金事務所や市民課の窓口へ設置してあるほか、  
日本年金機構のホームページからダウンロードできます。

申込み・問合せ／☎ 292-8530 木更津市新田 3-4-31

木更津年金事務所（☎ 0438 - 23 - 7616）



# 千葉県議会 議員一般選挙 4/9 (日) ・ 館山市議会 議員一般選挙 4/23 (日)



選挙期間中に、仕事の出張や長期の旅行、通学、病院や施設に長期入院・入所、新型コロナウイルス感染症で宿泊・自宅療養中のため投票に行けません。投票するにはどうしたらいいの？

「不在者投票」を利用しよう！



**ケース1**・仕事や旅行、通学などのために館山市以外の市区町村に滞在している人  
滞在先の市区町村の選挙管理委員会で不在者投票ができます。

- 〈1〉館山市選管に「投票用紙等の請求書（兼宣誓書）」を郵送し、投票用紙等を請求
  - 〈2〉返送されてきた投票用紙等を、滞在先の市区町村選管に持参して投票
- 各地の選管から、投票済みの投票用紙が館山市選管へ郵送

※投票用紙等の請求書（兼宣誓書）は、市ホームページからもダウンロードできます。  
※不在者投票は、郵送で行うため時間がかかります。〈1〉は告示日前からできるため、早めに請求をお願いします。



**ケース2**・病院や施設に長期入院・入所している人  
その施設が千葉県選挙管理委員会が指定する施設の場合、施設内で投票できます。

**ケース3**・身体に重度の障害がある人や、新型コロナウイルス感染症で宿泊・自宅療養等している人  
一定の要件に該当する場合、郵便による不在者投票ができます。  
館山市選管に問い合わせしてください。

その他、投票所に行くことが困難な事情がある人は、館山市選管に問い合わせしてください。

## ▶ 振替方法別割引額

| 振替方法                     | 1回あたりの納付額 | 割引額            | 振替日         | 申込締切       |
|--------------------------|-----------|----------------|-------------|------------|
| <b>2年前納</b> (4月～翌々年3月分)  | 381,530円  | <b>15,790円</b> | 4月末         | 2月末        |
| <b>1年前納</b> (4月～翌年3月分)   | 194,910円  | <b>4,170円</b>  | 4月末         | 2月末        |
| 6か月前納 (4月～9月分、10月～翌年3月分) | 98,410円   | 1,130円         | 4月末<br>10月末 | 2月末<br>8月末 |
| 当月末振替 (早割)               | 16,540円   | 50円            | 当月末         | 随時受付       |
| 翌月末振替 (通常の納付)            | 16,590円   | なし             | 翌月末         | 随時受付       |

※振替日が休日の場合は翌営業日に振替されます。

※6か月前納・1年前納・2年前納は、現金納付もできますが、口座振替の方が割引額も多くなります。

※前納による納付済期間中に、会社等へ勤務し、厚生年金保険に加入された場合は、未経過期間の国民年金保険料は還付されます。

※年度の途中で60歳になる人の前納期間は、60歳到達日(誕生日の前日)の属する月の前月分までです。(例：8/1に60歳の誕生日を迎える場合は、6月分まで)

# コミュニティセンターでの市県民税申告

## ●新型コロナウイルス感染症拡大防止にかかる対応

- ・会場の混雑を避けるため、郵送での申告を推奨します。申告書は市ホームページからダウンロードできます。確定申告はオンラインによる申告も可能です。(P9 参照)
- ・来場される際は、手指消毒やマスク着用、事前に体温測定などの感染予防をお願いします。37.5℃以上の発熱など症状がある方は来場をご遠慮ください。
- ・市県民税申告会場では住所、氏名、体温、入室時間等を記載していただく予定です。
- ・新型コロナウイルス感染症の流行状況によっては、申告の受付方法を変更することがあります。

## ●申告に必要な書類

- ①「令和5年度申告のご案内」(\*1)
  - ② 本人確認書類(\*2)
  - ③ 昨年中の所得がわかる書類(源泉徴収票、所得計算のもとになる書類、支払調書など)
  - ④ 控除に必要な書類(国民年金保険料・寄附金の領収書、生命保険等の控除証明書・医療費控除の明細書など)  
※医療費控除の明細書など、事前に記載してから来場することでスムーズに受付できます。
- (\*1) 令和4年度市県民税の申告をした人などに事前に送付します。あらかじめ作成したり郵送で申告する人など、申告書の送付を希望する人は税務課に連絡してください。
- (\*2) 本人確認書類として「マイナンバーカード」または「確認書類①+②」を持参してください。
- ①番号確認…通知カード(記載された氏名・住所が住民票の内容と一致している場合に限る)、マイナンバーが記載された住民票など
- ②身元確認…運転免許証、健康保険証など  
※代理人による申告は、代理人分の身元確認書類を持参してください。

## ●国民健康保険・後期高齢者医療保険加入世帯の人

- 令和4年1～10月診療分の「医療費等のお知らせ」(医療費通知)を送付しています。
- 医療費通知は医療費控除の明細書として使用できます。ただし、通知に記載されていない医療費がある場合は、領収書に基づく追記が必要です。
- 申告期間までに通知できない11・12月診療分は、領収書等に基づいて医療費控除の明細書を作成してください。

## ●所得が無くても申告が必要な人

- ・国民健康保険・後期高齢者医療保険に加入している人(保険税(料)計算の資料にします。)
- ・所得や課税などの証明書が必要な人

## ●要介護認定を受けている人の障害者控除

申請・問合せ／高齢者福祉課

(☎ 22 - 3489)

障害者手帳などを持っていない65歳以上の人で、要介護1～5に認定されている人のうち、一定の要件に当てはまる場合は、「障害者控除対象者認定書」で障害者控除を受けることができます。

※認定基準日：令和4年12月31日

# 2/16(木)から3/15(水)まで

問合せ/税務課

(☎ 22 - 3262)

## ●郵送による申告

### 【必要書類】

- ◆市県民税申告書（現住所、1/1現在の住所、氏名、生年月日、世帯主名、電話番号、個人番号(マイナンバー)を必ず記載）  
※前年中収入の無かった人は、上記に加えて「所得の無かった方の記載欄」に記入が必要です。
- ◆本人確認書類の写し（P6 \*2 参照）

### ◆各種書類（P6 ③④参照）

※受付印を押した申告書の控えが必要な場合は、宛先を記入した上で切手を貼った返信用封筒を同封してください。

### 【送付先】

〒294-8601 北条1145-1 税務課

## ●日時

申告期間/ 2/16(木)～3/15(水)

受付時間/開場 8:30

受付 ○ 9:00～16:30  
◎ 9:00～19:00  
× 受付なし

※お昼前後（11:30～13:30）や、2/16(木)、17(金)、20(月)、3/6(月)は混雑が予想されます。

※午後が比較的空いています。

※日にちによる地区の区切りはありません。

| 日       | 月              | 火              | 水              | 木             | 金              | 土       |
|---------|----------------|----------------|----------------|---------------|----------------|---------|
|         |                |                |                | 2/16<br>○     | 17<br>○        | 18<br>× |
| 19<br>× | 20<br>○        | 21<br>○        | 22<br>○        | 23<br>×       | 24<br>○        | 25<br>× |
| 26<br>◎ | 27<br>○        | 28<br>○        | 3/1<br>○       | 2<br>○        | 3<br>×         | 4<br>×  |
| 5<br>×  | 6<br>○<br>2/F  | 7<br>○<br>2/F  | 8<br>○<br>2/F  | 9<br>◎<br>2/F | 10<br>○<br>2/F | 11<br>× |
| 12<br>× | 13<br>○<br>2/F | 14<br>○<br>2/F | 15<br>○<br>2/F |               |                |         |

## ●場所

コミュニティセンター

2/16～3/2 1階展示ホール

3/6～3/15 2階第2集会室



## ●シャトルバス 運賃/無料

(地区公民館⇄コミュニティセンター)

※地区の受付日を限定するものではありません。

### 【2月21日(火)】那古船形経路 出発時間

| 乗降場所       | 1便   | 2便    |             |
|------------|------|-------|-------------|
| コミュニティセンター |      | 10:50 | 13:00 15:15 |
| 那古地区公民館    | 8:55 | 帰りのみ  | 13:25 帰りのみ  |
| 船形地区公民館    | 9:10 | 13:40 | 帰りのみ        |
| コミュニティセンター |      |       |             |

### 【2月22日(水)】西岬神戸経路 出発時間

| 乗降場所        | 1便   | 2便    |             |
|-------------|------|-------|-------------|
| コミュニティセンター  |      | 11:00 | 13:30 16:00 |
| 西岬地区公民館     | 9:00 | 帰りのみ  | 14:00 帰りのみ  |
| ふれあいショップ平砂浦 | 9:20 | 14:20 | 帰りのみ        |
| 神戸地区公民館     | 9:30 | 14:30 | 帰りのみ        |
| コミュニティセンター  |      |       |             |

# 税務署での確定申告

- **日時** 申告書作成会場の開設期間／1/24(火)～3/15(水) ※平日のみ

|                                | 税 目              | 提出締切    |
|--------------------------------|------------------|---------|
| 受付時間／8:30～16:00<br>※提出は17:00まで | ①所得税・復興特別所得税     | 3/15(水) |
| 相談時間／9:00～17:00                | ②個人事業者の消費税・地方消費税 | 3/31(金) |
| 納税時間／9:00～16:00                | ③贈与税             | 3/15(水) |

※閉庁日は相談や申告書の受付、納税対応は実施しません。

- **税務署に申告が必要な人**

次に該当する場合、原則、税務署に申告が必要です。

- ・青色申告者
- ・住宅借入金等特別控除（住宅ローン控除）をはじめて受ける人
- ・土地や株式などの、譲渡所得がある人
- ・繰越損失のある人
- ・台風被害等による控除（雑損控除）がある人

- **場所／館山税務署**

- **入場整理券の配付**

館山税務署では、申告書作成会場の混雑回避のために「入場整理券」を配付します。

入場整理券は館山税務署の玄関付近で当日配付しますが、オンラインで事前発行も可能です。

詳しくは、国税庁ホームページの「確定申告特集」ページをご覧ください。

配付状況に応じて、後日の来場をお願いすることもあります。



- **税理士無料申告相談**

日時／2/3(金) 9:30～15:30

場所／コミュニティセンター 1階 展示ホール

対象／小規模事業者の所得税・消費税、年金受給者・給与所得者の所得税の申告

※土地・建物、株式などの譲渡所得、山林所得がある場合を除く。

※申告に必要な書類（P6 参照）を持参してください。

※申告書等の“提出のみ”の場合は、相談会の対象外です。

※2/2・6に近隣市でも開催します。各会場とも駐車場があります。

※新型コロナウイルス感染症の流行状況によって中止となる場合があります。

来場前に税務署（☎22-0101）に問い合わせしてください。

- **振替納税**

上記、税目①・②を納税する場合、口座振替による「振替納税」が利用できます。

口座振替依頼書は、税務署に用意してあるほか、国税庁ホームページからダウンロードできます。

同ページからオンライン提出もできます。

新規に利用する場合の口座振替依頼書の提出締切は“税目ごとの締切日と同じ”です。

振替日／【所得税】4/24(月)、【消費税】振替日4/27(木)





# 1/24(火)から3/15(水)まで

問合せ/館山税務署

(☎ 22 - 0101)

## ●いつでもどこでもスマホで申告

スマートフォンで、「確定申告書等作成コーナー」が利用できます。  
作成した申告書は、印刷して提出したり、e-Tax で送信することができます。



確定申告書等  
作成コーナー

## ●「e-Tax (イータックス)」が便利

2つの方式が利用できます。

### 【マイナンバーカード方式】

マイナンバーカードを使って、マイナポータル経由またはe-Tax ホームページなどからe-Taxへログインするだけで、申告書等データの送信ができます。

### 【ID・パスワード方式】

マイナンバーカードやICカードリーダライタを持っていない人でも、税務署で発行されるe-Tax用ID・パスワードを使って「確定申告書等作成コーナー」から、e-Taxを利用して申告書等データの送信ができます。

ID・パスワードの発行は、事前に税務署で職員との対面による本人確認が必要です。

## ●電子申告のメリット

- ◆ 混雑する時期に税務署に出向かずに、手続きが可能
- ◆ 確定申告期間は24時間利用可能（一部メンテナンス時間等を除く）
- ◆ マイナンバーに係る本人確認書類の提示または写しの提出が不要（記載は必要）
- ◆ 書面提出よりも還付金を早く受け取ることが可能
- ◆ 納税証明書の交付請求手数料が、書面請求の場合より安価（e-Tax：370円 書面：400円）



## ◆申告をスムーズに行う3か条

- 一 混雑する日を避ける  
初日や週明けは大変混みあいます。
- 一 必要な書類などを確認  
必要書類が揃わないと申告できません。
- 一 事前に準備を整える  
相談・質問などは事前に済ませて、会場では“提出するだけ”に！

※必要経費の集計もお忘れなく！



## — 今月の市税納期限 — 【2/28(火)】

- 固定資産税 第4期
- 国民健康保険税 第8期
- 介護保険料 第8期
- 後期高齢者医療保険料 第8期

4/1 から

# 少量の持ち込みでも有料に 一般廃棄物 処理手数料の改定

問合せ/環境課 (☎ 22 - 3354)・環境センター内 清掃センター (☎ 23 - 3033)

家庭から排出されるごみのうち、清掃センターに持ち込む際のごみ処理手数料を一部改定します。

## ▶ 改定する理由

ごみの減量化や再資源化を目指すとともに、ごみを出す人にその量に応じた負担を求めます。  
不燃ごみは、令和5年度から安房広域の処理から市の処理に変わるため、市のごみ処理手数料を定めます。

### ▽無料となった令和3年度の実績

| 区分   | 持込件数     | 内、無料件数   | 割合   |
|------|----------|----------|------|
| 可燃ごみ | 20,574 件 | 13,089 件 | 約64% |
| 不燃ごみ | 10,763 件 | 9,656 件  | 約90% |



改定内容や、  
分別区分の変更

## ▶ 改定内容

| 可燃ごみ (自己搬入)      | R5.3.31 まで                            | R5.4.1 から                     |
|------------------|---------------------------------------|-------------------------------|
| 30kg 未満          | 無 料                                   | ▶ <b>120 円</b>                |
| 30kg 以上 100kg 未満 | 10kg につき60円加算                         | ▶ 変更なし                        |
| 100kg 以上         | 540円に、100kg 以上10kg につき160円加算          | ▶ 変更なし                        |
| 不燃ごみ (自己搬入)      | R5.3.31 まで (安房広域)                     | R5.4.1 から *1                  |
| 50kg 未満          | 無 料                                   | ▶ <b>500 円</b>                |
| 50kg 以上          | 50kg 1,570 円<br>50kg 以上50kg につき520円加算 | ▶ 50kg につき<br><b>500 円</b> 加算 |

※「事業系一般廃棄物及び許可業者による一般廃棄物の搬入」は変更ありません。

\*1・アルミ缶、スチール缶、ガラスびんは、再資源化が可能な場合、無料となります。



## ゼロカーボンシティへの道 この冬も 省エネを!

問合せ/環境課 (☎ 22 - 3352)

冬は、エネルギーの使用が増える季節です。今冬も電力の受給状況は厳しい見通しであり、国は3/31までの間、節電の協力を呼び掛けています。  
(一社)エネルギー情報センターによると、電気料金は令和元年以降前年比で2割ほど値上がりしています。省エネに取り組むと、CO2の削減と家計負担の軽減へとつながります。



暖房時の室温は  
20度目安

## ちょっとした工夫で ぽかぽかアップ



- ◆便座のフタを閉じる
- ◆電気カーペットの下に断熱マットを敷く
- ◆お風呂の追い炊きが必要ないように、続けて入浴する など

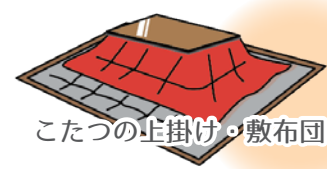

補助金も  
ご活用ください



## マイナポイント 申請期限を延長

最大 **20,000** 円分の  
マイナポイントがもらえる!

マイナンバーカードの問合せ/市民課 (☎ 29 - 5404)  
マイナポイントの問合せ/情報課 (☎ 22 - 3174)

|                                   | R4.11 | R4.12   | R5.1 | R5.2 | R5.3                                | R5.4 | ... |
|-----------------------------------|-------|---|------|------|-------------------------------------|------|-----|
| <p>マイナンバーカード<br/>申請期限 (未取得の人)</p> |       | <p>【旧】12月末まで</p> <p><b>2月末まで!</b></p>                   |      |      | <p>スマホからでも<br/>申請可能!<br/>お早めに!!</p> |      |     |
| <p>マイナポイント<br/>申請期限</p>           |       | <p>【旧】2月末まで</p> <p><b>未定</b><br/>(国から示され次第、お知らせします)</p> |      |      |                                     |      |     |

マイナポイントの申請に必要なもの

- マイナンバーカード
- マイナンバーカード交付時に設定した暗証番号 (数字4桁)
- 通帳またはキャッシュカード (申請者本人名義のもの)
- キャッシュレス決済サービスのカードやアプリ

キャッシュレス決済サービスの例

- ・CoGCaカード (おどや)
- ・WAONカード (イオン)
- ・nanacoカード (セブンイレブン)
- ・PayPay など

## 新型コロナウイルス感染症 ～新型コロナワクチン接種について～

# 関 連 情 報

1/5  
現在

### 館山市予約相談センター

月～金（祝日除く） ☎ 29-5696

8:30～17:00 FAX/29-5726

〒294-0045 北条 740-1 コミュニティセンター 2 階  
健康課（☎ 23 - 3113）

新型コロナワクチンの接種期間は

## 令和5年3月31日まで

※今後のワクチン接種の方針は、現時点で示されていません。



オミクロン株対応ワクチン接種率：42.4%（1/5 現在）

オミクロン株対応ワクチンは、初回接種が完了した12歳以上のすべての人が対象です。  
前回接種日から3か月以上経過後に接種が可能です。

モデルナ社製オミクロン株対応ワクチンの対象年齢引き下げ

18歳以上 → 12/14 から **12歳以上**に

小児および乳幼児用ワクチンは、初回接種が完了していない場合でも、  
一定の効果が期待されています。可能な範囲で接種を検討してください。

有料広告スペース

### 【愛のかたち献血】

問合せ/健康課（☎ 23 - 3113）

2/26(日) イオンタウン館山

10:00～11:45、13:00～15:30

有料広告スペース

有料広告スペース

受け忘れはありませんか？

## 子宮頸がん検診期間 2月中旬まで！

対象／20歳以上 ※令和3年度に市の検診を受診していない方（隔年実施）

料金／1,500円

検診期間／医療機関によって最終日が異なります。

検診状況や予約は、直接、医療機関にお問い合わせください。

※亀田クリニック（鴨川市）の検診は終了しました。

問合せ／健康課（☎23 - 3113）



鋸南町で

## 無料「口腔がん検診」を開催

専門医が口の中を診察します。鋸南町の会場ですが、館山市民も利用できます。

※薬剤の使用や治療などはしません。

※感染状況により、中止になる場合があります。

場所／保健福祉総合センターすこやか（鋸南町保田 560）

費用・定員／無料、先着50人（事前予約制）

予約期間／2/20（月）～28（火）8:30～17:15 ※土日祝日除く

申込み・問合せ／鋸南町健康福祉課（☎0470 - 55 - 1002）

3/16（木）  
14:00～  
16:00

2月はジェネリック医薬品推進月間

知っていますか？

## ジェネリック医薬品

問合せ／市民課（☎22 - 3428）

ジェネリック医薬品とは、新薬の特許が切れた後にその有効成分を使用して作られる安価な薬のことです。

※処方してもらうには、かかりつけの医師や薬剤師に相談が必要です。

※すべての新薬に対してジェネリック医薬品が製造されているわけではありません。

※体質などによりジェネリック医薬品に切り替えられないこともあります。

お財布にやさしい！

新薬に比べて3～5割程度  
薬代が安くなる場合があります。

安心なお薬です！

国が認可した薬だけが  
販売されています。

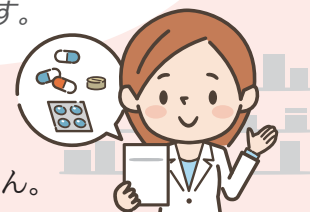

有料広告スペース

## 認可外保育施設・私立幼稚園を利用する方（新規・継続）

幼児教育・保育の無償化対象になるには

# 毎年手続きが必要です



受付期間／2/1(水)～15(水)

対象施設／認可外保育施設、私立幼稚園等

対象児童／3～5歳（0～2歳の住民税非課税世帯も対象）

必要書類／こども課や各施設で配布し、市ホームページにも掲載します

提出先／認可外保育施設等利用者>>こども課

私立幼稚園利用者>>>>利用する幼稚園

※年度途中から利用する人は、利用開始前月の15日までにこども課へ  
申請してください。

問合せ／こども課（☎22-3496）

## — 北条地区での認定こども園化 再始動 —

問合せ／こども課（☎22-3496）

北条幼稚園と中央保育園を合わせて、「公私連携幼保連携型認定こども園」として、令和7年4月の開園を目指して、こども園化（幼保一元化）を推進します。

「公私連携幼保連携型認定こども園」…運営法人は公募により、もっともすぐれた法人を選定し、市と運営法人（学校法人・社会福祉法人）が協定を結び、提供する教育や保育、子育て支援事業等の確実な実施が担保される“民設民営の認定こども園”です。法人が取り組む一時預かりや延長保育、休日保育など多様なサービスの提供が期待できます。

北条地区での推進の経緯…平成27～28年度に、旧北条幼稚園舎から現在の園舎に建替えをした際、こども園化の検討も進めていましたが、当時は見送りとなりました。平成29年4月から中央保育園卒園後の受け皿として、北条幼稚園で預かり保育を開始しましたが、乳幼児の保育と幼児教育の一元化が課題として残っていました。

### 【公私連携幼保連携型認定こども園】の運営法人を公募 公募締切／3/13(月)

北条幼稚園の敷地内に中央保育園の園児らを迎える保育棟を整備し、認定こども園として運営を行う法人を募集します。詳しくは市ホームページで確認してください。

審査の結果、応募者のうち運営法人としてふさわしいと認められる法人がない場合には、実施時期や内容を再度検討します。



# 自慢の農産物を出荷・販売しませんか!

## 食のまちづくり拠点施設（道の駅） 出荷者説明会

令和6年2月開業予定

日時／ 3/ 8(水) 18:00～

10(金) 13:30～

場所／コミュニティセンター 第1集会室

定員／各回100人

対象／直売所への農産物出荷希望者

※市外の人も参加可能です。

内容／施設概要、出荷規定、今後のスケジュール等

※出荷希望者とは、後日、個別相談や契約を進める予定です。

申込方法／電話または、メール・FAXで、  
参加者氏名、住所、電話番号、参加希望日を  
連絡してください。

申込締切／ 2/24(金)

(施設配置図)

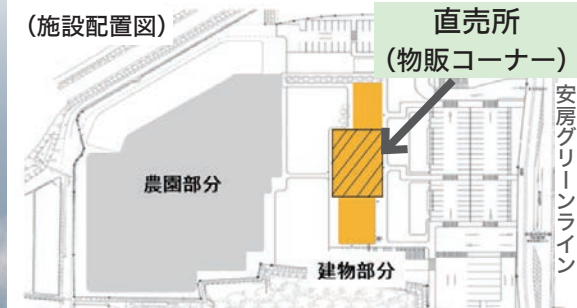

所在地／稲交差点付近（稲 274）

申込み・問合せ／（道の駅運営予定事業者）

丸高ライフエナジー（株）道の駅事業部

☎ 22 - 2187・FAX 23 - 1673)

michinoeki@marutaka-gr.com



## 暮らしの便利帳 2023

ポストへお届けします



問合せ／秘書広報課  
☎ 22 - 3121)

最新の情報に改訂した「暮らしの便利帳」を、(株)サイネックスが委託した業者が1月中旬から2月にかけて市内全戸に配布(各戸のポストに投函)する予定です。

転入者には市民課窓口で配布します。

## たん暖たてやまの 広告料金を改定

広告事業の見直しの一環として、広報紙への広告掲載料を現在募集中の令和5年5月号から改定します。

募集号／令和5年5月号～令和6年4月号の各号(全12号)

掲載場所／2色刷りページに設置する有料広告枠内  
規格／

| 種別 | 規格 縦×横       | 掲載料 旧▶新           |
|----|--------------|-------------------|
| 1種 | 45mm × 85mm  | 8,000円 ▶ 9,000円   |
| 2種 | 45mm × 174mm | 16,000円 ▶ 18,000円 |

※色は黒と青(シアン)の2色刷り

※市内に事業所・営業所などを有しない事業者はそれぞれ“5割増し”となります。

※掲載号数に応じた割引制度があります。

募集締切／ 2/28(火)

問合せ／秘書広報課 ☎ 22 - 3121)

# 補正予算の概要

10～12月までに追加された補正予算の  
主なものをお知らせします。



問合せ／行革財政課（☎ 22 - 3291）

## 補正予算とは？

年度途中に生じた災害や法律改正など、  
当初予算では想定できなかった事態に対応  
するため、変更を加える予算です。

| 会 計 名            |               | 補正前予算額         | 補正予算額      | 現計予算額          |
|------------------|---------------|----------------|------------|----------------|
| 一 般 会 計          |               | 238 億 1,479 万円 | 4 億 106 万円 | 242 億 1,585 万円 |
| 特<br>別<br>会<br>計 | 国 民 健 康 保 険   | 61 億 7,812 万円  | —          | 61 億 7,812 万円  |
|                  | 後 期 高 齢 者 医 療 | 8 億 6,414 万円   | —          | 8 億 6,414 万円   |
|                  | 介 護 保 険       | 64 億 4,201 万円  | —          | 64 億 4,201 万円  |
|                  | 小 計           | 134 億 8,427 万円 | —          | 134 億 8,427 万円 |
| 合 計              |               | 372 億 9,906 万円 | 4 億 106 万円 | 377 億 12 万円    |

### 【新型コロナウイルス対策経費】

|     |                  |
|-----|------------------|
| 事業費 | 2 億 6,102 万円     |
| 財源  | 国・県 2 億 2,364 万円 |
|     | 市債 —             |
|     | 他 —              |
|     | 市 3,738 万円       |

国の交付金などを活用し、感染防止対策や市民生活・市内事業者の支援などを行います。

#### 【主な支援内容】

- お米消費拡大事業（事業費：1 億 2,973 万円）  
エネルギー・食料品価格等の物価高騰に対する生活者支援として、市民 1 人につき利用可能額 2,200 円の「おこめ券」を配布します。
- 新型コロナウイルスワクチン接種費（事業費：4,432 万円）  
オミクロン株対応のワクチン接種を開始します。
- 新型コロナウイルス感染症対応医療機関支援事業（事業費：3,093 万円）  
新型コロナウイルス感染症に対応する特別な役割を担う医療機関に対し、事業継続・安定化のための給付金を交付します。
- 地域観光等振興補助金（事業費：3,194 万円）  
ウイズコロナ・アフターコロナでの観光来訪客などの循環を促すため、地域周遊消費促進クーポンの発行や東京・千葉を発着地とする各種ツアー等の支援を行います。

### 【都市計画】船形館山線道路整備事業

|     |          |    |             |
|-----|----------|----|-------------|
| 事業費 | 6,000 万円 | 財源 | 市債 5,400 万円 |
|     |          |    | 市 600 万円    |

船形バイパス整備事業における箱型函渠改良工事において、地下水による周辺地盤の崩壊防止対策を実施することに伴い、事業費を増額します。

有料広告スペース



# 市営住宅 入居者を募集！

申込み・問合せ／建築施設課  
(☎ 22 - 3751)

入居を希望する人は、建築施設課で配布する申込用紙に必要事項を記入の上、提出してください。  
入居者の決定には審査があります。(先着順ではありません。)

| 住宅名 | 階数 | 場所     | 間取り | 家賃(*1)                          |
|-----|----|--------|-----|---------------------------------|
| 真倉  | 2F | 城山公園付近 | 3DK | 21,500 ~ 60,900 円               |
| 船形  | 3F | 船形漁港付近 | 2DK | 7,600 ~ 21,800 円<br>※浴槽あり、風呂釜なし |
| 船形  | 4F | 船形漁港付近 | 2DK | 7,600 ~ 21,800 円                |
| 萱野  | 2F | 国分地内   | 2DK | 7,800 ~ 19,700 円                |

募集戸数／各1戸

募集締切／2/17(金)

入居時期／3月中旬以降(予定)

入居資格／次のすべてに該当する人

- ① 市民または市内在勤
- ② 収入が基準以内である
- ③ 住宅に困っていることが明らか
- ④ 市税などの滞納がない
- ⑤ 申込本人及び同居しようとする家族が暴力団員でない

\*1・家賃は、今年度入居者の最低・最高金額です。実際の家賃は、前年中の世帯の収入に基づき入居者ごとに算定します。

※入居時には、敷金(家賃3か月分)が必要です。

※保証人の確保が困難な場合は、事前に相談してください。

## 商工業の振興のため 中小企業支援総合窓口 開設

— 館山市・南房総市共同事業 —

館山市と南房総市の両市では、「館山市・南房総市定住自立圏共生ビジョン」にもとづき、販路の拡大や起業・創業支援などのアドバイスをする相談窓口を開設します。

スケジュール／第4水曜日 10:00 ~ 17:00

1/25(水)・“渚の駅” たてやま

2/22(水)・南房総市役所本庁舎 別館1

3/22(水)・“渚の駅” たてやま

※事前予約制。相談時間は1事業者1時間

※相談者が少ない場合は、オンライン開催になります。

問合せ／雇用商工課 (☎ 22 - 3362)

## 行財政改革方針の パブリックコメント実施

### たてやまの財政へご意見を！

持続可能な市政運営を行うことを目的とした『第4次館山市行財政改革方針』(案)を作成しました。

同方針(案)に対する意見を募集しています。

原案設置場所／ホームページ、市役所、

図書館、コミュニティセンター、  
各地区公民館、菜の花ホール等

※原案と回答様式を設置します。

対象／市民、市内在勤者や在学者、市内に事業所などを有する個人・法人・団体

提出方法／申込みフォームまたは回答様式に記入し、市役所玄関ロビーのボックスに投函

提出期間／2/1(水) ~ 28(火)

提出・問合せ／行革財政課 (☎ 22 - 3235)



有料広告スペース

有料広告スペース

## 企画展「供養する人々」

葬儀に用いられた輿など弔いに関わる道具や行事を行う人々の写真を展示して房州の供養を紹介します。



期間／2/4(土)～3/21(火・祝) ※月曜休館  
場所／博物館本館 企画展示室  
観覧料(市民)／一般200円・小中高生100円  
問合せ／博物館 (☎ 23 - 5212)

## (関連) 学芸員による展示解説会

日時／2/18(土)、3/12(日) 13:30～14:30  
参加費／無料 ※観覧料が必要

## なのはなシニア連合会 作品展

日時／2/7(火)～10(金) 9:00～16:00  
※初日は13:00～  
場所／コミュニティセンター 展示室  
展示内容／館山市なのはなシニア連合会会員が作成した絵画、書道、写真、手芸など

## 渚の教室

### アワビの貝殻ストラップづくり

日時／2/11(土)  
① 9:30～  
② 13:30～2時間  
場所／“渚の駅”たてやま 海辺の広場  
定員・参加費／各回先着20人予定・500円  
申込方法／申込先に電話  
※小学校3年生未満は保護者同伴  
申込締切／2/9(木)  
申込み・問合せ／観光みなど課  
(☎ 22 - 3606)

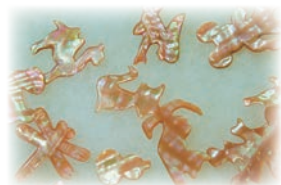

## 介護の入門的研修

### 千葉県委託事業

日時／2/12(日) 10:00～15:40  
場所／三芳農村環境改善センター  
対象／介護の仕事に興味・関心がある方  
定員・参加費／先着20人・無料  
内容／介護の基礎知識や資格、仕事内容など  
※希望者には職場体験や就業相談も実施  
問合せ／運営事務局(社会福祉法人初穂会 ほっとスペース 稲毛ペコリーノ)  
※木曜・日曜定休日  
(☎ 043 - 306 - 8520)

## 電子図書館の使い方講座

日時／2/15(水) 10:00～11:00  
場所／図書館 集会室  
定員・参加費／先着6人・無料  
持ち物／タブレット・スマートフォンなど、図書利用券  
申込方法／図書館カウンターまたは電話  
申込開始日／2/1(水)  
申込み・問合せ／図書館 (☎ 22 - 0701)



## 消費者向け災害対策セミナー

### 自然災害の実態と備え方&復旧に向けた注意点

日時／2/18(土) 13:30～15:30  
場所／コミュニティセンター 第1集会室  
講師／東京海上日動火災保険(株)、あいおいニッセイ同和損害保険(株)  
定員・参加費／先着60人・無料  
申込み・問合せ／千葉県損害保険代理業協会 安房支部 川名 (☎ 090 - 8779 - 7089)

### 初心者・初級者向け 「短期集中ゴルフ公開講座」2023



講座内容・時間

日づけ／2/18(土)  
場所／コミュニティセンター 第2集会室  
対象・定員／成人・先着 80 人(各講座20人)  
参加費／1講座 2,000 円(全4講座)  
※1講座から申込み可能です。  
申込方法／氏名、電話番号、受講したい講座番号をメールまたは電話  
申込み／担当：アキモト (☎ 090-2446-0092)  
hironeko1.ah@gmail.com  
問合せ／ゴルフ共育研究会 ジブ  
(☎ 090 - 2324 - 7020)



### 見たり・聞いたり 安房の国 「大房岬ガイドツアー」

安房地区公民館連絡協議会では安房の歴史文化の学習を通して、地域間の交流を目的に開催します。  
日時／3/15(水) 集合・8:50 解散・12:25  
※雨天決行  
テーマ／大房岬ガイドツアー ※雨天プログラムあり  
見学場所／大房岬自然公園  
集合場所／コミュニティセンター  
※見学場所までは市のバスで移動  
定員・参加費／市民 15 人(抽選制)・100円  
申込方法／申込みフォームから申込むか、  
申込先に電話か窓口来館  
申込締切／2/24(金)  
申込み・問合せ／中央公民館  
(☎ 23 - 3111)



### 第 15 回 安房スプリングスイミング フェスティバル in 館山&ニチレイチャレンジ

日時／3/19(日) 13:00 ~ 16:00  
場所／市営温水プール  
参加資格／①小学生、②18歳以上  
※対象地域など参加制限をする場合あり。  
種目／4泳法(25m、50m、100m 自由形・個人メドレー)、ビート板競争、家族リレーなど  
男女・学年・年齢グループごとに競います。  
※ニチレイ検定者のみ 200m 個人メドレー  
参加費／1種目につき小学生300円、大人500円、  
リレー種目 2,000 円(小学生チーム 1,000 円)  
・家族リレー 1,000 円、宝探し無料  
※ニチレイ検定料 別途 300 円  
その他／・競技中の人以外は全員マスク対応  
・健康チェック表の提出  
・主催者や競技役員の指示に従うこと  
申込締切／3/5(日)  
申込み・問合せ／実行委員会事務局  
六馬 (☎ 080 - 5032 - 8448)  
中野 (☎ 090 - 3266 - 8803)  
本間 (☎ 090 - 5577 - 7091)

### 給付金の申請 お忘れなく!



電力・ガス・食料品等価格高騰緊急支援給付金

給付金額／1世帯5万円  
申請・問合せ／社会福祉課 (☎ 22 - 3213)

#### ◆非課税世帯分

申請期限／1/31(火)  
対象／R4.9.30 時点の世帯員全員が  
令和4年度住民税非課税である世帯  
申請方法／R4.11 上旬ごろ送付した「支給要件確認書」または申請書を申請先に提出

#### ◆家計急変世帯分

申請期限／2/28(火)  
対象／R4.1.1 以降に新型コロナウイルス感染症の影響で収入が減少し、世帯員全員が住民税非課税相当となった世帯  
申請方法／申請書を申請先に提出

有料広告スペース

有料広告スペース

## 農業委員会委員・ 農地利用最適化推進委員 募集

農地利用の最適化を図るため、地域計画の策定や実現に向けて、目標地区の素案作成などを担う委員の募集を行います。

### ◆農業委員会委員

募集人数／9人

報酬／月額 33,000 円

主な業務／農地の権利移動や転用等の許可などの意思決定 など

### ◆農地利用最適化推進委員

募集人数／13人

報酬／月額 26,000 円

主な業務／農地利用の集積・集約化の推進や新規参入の促進 など

### ◇共通◇

任期／3年間（R5.7月～R8.7月）

応募方法／応募用紙と必要書類を応募先へ提出

応募期間／2/1(水)～28(火)

応募・問合せ／農業委員会事務局

(☎ 22 - 3539)

## 男女共同参画社会の推進 館山市コーラル会議委員 募集

「館山市男女共同参画推進プラン」の進捗評価、会議や研修会への参加、地域での啓発活動などを担う委員の募集を行います。

任期／2年間（R5.4.1～R7.3.31）

募集人数／若干名

報酬／会議への出席1回につき 5,100 円

開催回数／年数回を予定

応募資格／次のすべてを満たす人

- ①市内在住または在勤の人
- ②R5.4.1時点で満18歳以上の人
- ③市税などの滞納がない人

応募方法／応募動機を400字以内にまとめ、住所、氏名、年齢、生年月日、性別、職業、電話番号を任意の様式に明記して、郵送、FAX、メールで提出

応募締切／3/3(金) 必着

※選考委員会において決定し、個別に結果を通知します。

応募・問合せ／〒 294-8601 北条 1145-1  
市民協働課 (☎ 22-3142、FAX 22-8901)  
kyodo@city.tateyama.chiba.jp

## 「あわの虹」交流会 視覚障害者と家族のための会

当事者同士だから分かり合えることや、ホッとすることがあります。福祉機器やサービスについての情報交換もできます。



日時／3/5(日) 10:00～12:00

場所／菜の花ホール 第1集会室 参加費／無料

申込み・問合せ／あわの虹事務局

(☎ 090 - 5577 - 3162)

## 館山地域漁業就業個別相談 強化月間

期間／2月（以降も随時受付）

対象／当地域で漁業就業を希望・検討している人

内容／漁業・漁師についての情報提供（漁業という職業について、県の漁業概要、漁師を目指す人への支援制度など）、漁業・漁業就業に係る相談（県の職員が電話相談に応じます）

問合せ／県館山水産事務所 (☎ 22 - 5761)

※平日 9:00～17:00

## 司法書士による無料法律相談（予約制）

日時／1/28、2/25、3/25 各回土曜

10:00～15:00 ※昼休み1時間

場所／コミュニティセンター 談話室

内容／不動産の登記、相続・遺言、成年後見、会社の登記、多重債務など

予約・問合せ／ちば司法書士総合相談センター

(☎ 043 - 204 - 8333)

※月～土 9:00～17:00

## 税理士による税金無料相談（予約制）

日時・場所／

・2/20(月) イオンタウン館山コミュニティホール前

10:00～12:00、13:00～15:00

・3/22(水) 法青会館3階（北条1491-6）

10:00～12:00、13:00～15:00

相談内容／税金全般に関すること

※他の税理士が関与していない相談に限ります。

※書類の作成などは行いません。

予約・問合せ／千葉県税理士会館山支部

担当：川合 (☎ 23 - 4132)

◇◇ February / 2月 ◇◇ (各行事等は都合により変更になる場合があります)

## 元気な広場

(自由に遊べる屋根付き公園)  
ホームページ <http://genkinahiroba.littlestar.jp>

「館山市ファミリーサポートセンター」についてのお問い合わせ・登録は、「元気な広場」まで、気軽に連絡してください。

対象者：乳幼児とその保護者・妊婦  
開館時間：9:00～17:00  
休館日：土曜日、祝日、年末年始  
問合せ/元気な広場 (☎ 23 - 3114)

| 子育てに関するイベント・講座・育児相談等 | 日程      | 開催時間        | 場所    | 対象  | 内容              |
|----------------------|---------|-------------|-------|-----|-----------------|
|                      | 2/7(火)  | 10:30～11:30 | 元気な広場 | 希望者 | バレンタインカードを作ろう!  |
|                      | 2/21(火) | 10:00～11:00 | 元気な広場 | 希望者 | 身体計測、育児・栄養・歯科相談 |

|             |  |         |
|-------------|--|---------|
| 2月の出張子育てひろば | 2日、9日、16日(木) 10:00～15:00<br>※同日、船形こども園の園庭で13:00～15:00の間、遊ぶことができます。 | 船形地区公民館 |
|             | 17日(金) 10:30～11:30<br>図書館 de お話会～図書館とのコラボ企画～                       | 館山市図書館  |

※船形ひろば(船形地区公民館)以外の場所は、不定期での開催となります。

## 乳幼児健診・相談【予約制】

場所/コミュニティセンター 予約・問合せ/健康課 (☎ 23 - 3113)

| 内容                | 日程      | 受付時間        | 内容                       | 日程      | 受付時間        |
|-------------------|---------|-------------|--------------------------|---------|-------------|
| 4か月児健康診査          | 2/14(火) | 13:30～14:30 | 1歳6か月児健康診査<br>(R3.7月生まれ) | 2/2(木)  | 13:00～14:00 |
| 乳児相談<br>(1歳未満の乳児) | 2/10(金) | 9:30～10:30  | 3歳児健康診査<br>(R元.8月生まれ)    | 2/16(木) | 13:00～14:00 |

## 子育てサロンどんぐり

問合せ/社会福祉協議会 (☎ 23 - 5068)

新型コロナウイルス感染防止のため  
当面の間 中止



目指せ「子ども博士」!  
たこやま  
子ども市民大学





「子ども博士」に認定!  
安田 恵菜 さん(九重小6年)

## 南総文化ホール

2月の休館日/6日、13日、20日、27日

12月15日現在の申込み分の中より掲載  
問合せ/南総文化ホール (☎ 22 - 1811)  
ホームページ <https://www.cbs.or.jp/nanso/>

| 期日             | 催物名        | 開演～終演                                  | 入場方法                                  | 問合せ                      |  |
|----------------|------------|--|---------------------------------------|--------------------------|--|
| 大ホール<br>19日(日) | 夏井いつき句会ライブ | 14:00～16:00                            | 一般:3,000円<br>U-30:1,500円<br>小中高生:500円 | 南総文化ホール<br>(☎ 22 - 1811) |  |
| 小ホール           | 19日(日)     | 歌遊会<br>チャリティーカラオケ発表会                   | 9:00～17:00                            | 無料                       | 歌遊会(二之宮)<br>(☎ 090 - 8800 - 5003)        |
|                | 23日(木・祝)   | ピティナ・ピアノステップ                           | 10:30～19:30                           | 無料                       | ピティナ千葉 館山ステーション<br>(☎ 090 - 2625 - 3101) |
|                | 25日(土)     | 安房歯科医師会<br>学術講演会                       | 14:00～16:00                           | 無料                       | 安房歯科医師会<br>(☎ 04 - 7092 - 1522)          |
|                | 26日(日)     | 過疎化自治体の財政と<br>ハコ物事業のあり方<br>そして活性化するには? | 14:00～16:30                           | 無料                       | 明日の南房総を考える会<br>(☎ 080 - 6517 - 0708)     |



◆「電子図書館の使い方講座」を開催しています

電子図書館は、タブレット、スマートフォン、パソコンから、いつでもどこでも読書を楽しむことができます。本を持ち歩かなくても、その時の気分で読みたい作品を選べるので、お出かけの時やちょっとした空き時間にも便利です。

「電子図書館の使い方講座」では、電子図書の借り方や返し方などの基本的な使い方を、図書館司書が講師になって説明します。電子図書館を使ったことがない方も大歓迎です。ぜひ、この機会にチャレンジしてみませんか。(詳細は18ページです。)

●本の紹介コーナー

『地球の歩き方 世界遺産 絶景でめぐる自然遺産 完全版』

地球の歩き方編集室 / 著作編集 2022年 学研プラス (290/チ)

この本では、世界自然遺産または複合遺産として登録されている山、海、森、滝など、美しい景色の写真が紹介されています。雄大な自然や不思議な岩の形、限られた地域で生息する生き物たちの姿など、見たことのない景色に胸が高鳴ります。「地球の歩き方」ならではの、「観光の拠点」や「アクセス」、「ベストシーズン」など、旅行に役立つ情報も載っています。

この他にも、『地球の果ての歩き方 一度は行きたい世界の「端っこ」を景観&旅の雑学とともに解説』(地球の歩き方編集室/著作編集 2022年 学研プラス) という電子図書があり、様々な意味での「果て」の写真を、液晶画面を通して楽しむことができます。

遠くに行けなくても、本のページをめくるだけで、旅行気分を味わってみてはいかがでしょうか。

2月のおはなし会

児童向け 2/11・2/18(土) 14:00~

幼児向け 2/3(金) 10:30~

元気な広場コラボ企画 2/17(金) 10:30~

※先着6組 3密回避にご協力ください。

※金曜午前中はキッズタイムを実施中

(第4を除く)



木曜日は午後7時まで開館しています ※祝日を除く

※新型コロナウイルス感染症対策のため、入館時にマスク着用と手指消毒をお願いします。また、開館状況が変更になる場合があります。

お家で電子書籍が読める  
電子図書館はこちら →



※天候の悪い日など、急遽、巡回を中止する場合があります。

| 移動図書館「わかしお号」<br>2月の巡回場所  |  |  | 日程                  | 時間            | 巡回場所          | 日程          | 時間            | 巡回場所          |               |               |       |
|--|--|--|---------------------|---------------|---------------|-------------|---------------|---------------|---------------|---------------|-------|
| 問合せ/図書館<br>(☎ 22 - 0701)  |  |  | 8<br>・<br>22<br>(水) | 9:50 ~ 10:05  | ヨウコーフォレスト館山   | 1・15<br>(水) | 10:30 ~ 11:00 | 小林病院 (船形)     |               |               |       |
|  |  |  |                     | 10:15 ~ 10:30 | 風のさんぽ道        |             | 1             | 12:40 ~ 13:10 | 豊房小学校         |               |       |
|  |  |  |                     | 10:35 ~ 11:05 | 大賀自衛隊官舎       |             | 15            | 14:30 ~ 15:40 | 豊房幼稚園         |               |       |
|  |  |  |                     | 11:15 ~ 11:30 | 香浅間神社         |             | 1             | 13:10 ~ 13:40 | 豊房小学校         |               |       |
|  |  |  |                     | 13:45 ~ 14:10 | 西岬地区公民館       |             | 1             | 13:30 ~ 14:00 | 豊房幼稚園         |               |       |
|  |  |  | 8<br>・<br>22        | 12:40 ~ 13:20 | 館山小学校         | 15          | 13:30 ~ 14:00 | 豊房地区公民館       |               |               |       |
|  |  |  |                     | 14:30 ~ 15:50 | 館山小学校         |             | 1             | 13:50 ~ 14:05 | 豊房地区公民館       |               |       |
|  |  |  |                     | 8             | 14:20 ~ 15:40 |             | 西岬小学校         | 15            | 14:05 ~ 14:20 | 神余小学校         |       |
|  |  |  |                     | 9             | 9:50 ~ 10:10  |             | 安房神社鳥居前       |               | 1             | 14:30 ~ 15:40 | 神余小学校 |
|  |  |  |                     | 9             | 10:25 ~ 10:55 |             | 大田区立館山さざなみ学校  |               | 15            | 12:40 ~ 13:10 | 神余小学校 |
|  |  |  | 9<br>・<br>28<br>(火) | 11:15 ~ 11:30 | ふれあいショップ平砂浦   | 14<br>(火)   | 10:00 ~ 10:40 | 館野保育園         |               |               |       |
|  |  |  |                     | 13:30 ~ 14:00 | 安房特別支援学校      |             | 10:50 ~ 11:20 | 元気な広場         |               |               |       |
|  |  |  |                     | 14:05 ~ 14:30 | 中里ワークホーム      |             | 12:40 ~ 13:20 | 館野小学校         |               |               |       |
|  |  |  |                     | 7             | 12:40 ~ 13:20 |             | 房南学園          | 13:30 ~ 13:45 | 腰越延命院前        |               |       |
|  |  |  |                     | 7             | 14:40 ~ 15:40 |             | 房南学園          | 13:55 ~ 14:25 | 九重駅前          |               |       |
|  |  |  | 9<br>・<br>28        | 12:40 ~ 13:20 | 房南学園          | 2・16<br>(木) | 14:40 ~ 15:50 | 九重小学校・こども園    |               |               |       |
|  |  |  |                     | 7             | 14:40 ~ 15:50 |             | 那古小学校         | 10:30 ~ 11:00 | ユネスコ保育園       |               |       |
|  |  |  |                     | 21            | 12:40 ~ 13:20 |             | 那古小学校         | 14:30 ~ 15:30 | イオンタウン館山      |               |       |
|  |  |  |                     | 7             | 14:10 ~ 14:30 |             | 稲原集会所前        | 14<br>(火)     | 12:40 ~ 13:20 | 館野小学校         |       |
|  |  |  |                     | 21            | 13:30 ~ 13:50 |             | 稲原集会所前        |               | 13:30 ~ 13:45 | 腰越延命院前        |       |

館山ファミリースポーツクラブ “わかしお” 定期スポーツ教室 2月活動予定

| 種 目        | 対 象     | 活 動 日 時        |     | 会 場                                 |
|------------|---------|----------------|-----|-------------------------------------|
| 合気道        | 高校生以上   | 7日、14日、21日、28日 | 火曜日 | 19:00～20:30<br>館山中学校柔道場<br>(旧二中柔道場) |
|            | 小学生以上   | 2日、9日、16日、23日  | 木曜日 |                                     |
| ウォーキング     | 小学生以上   | 3日、17日         | 金曜日 | 19:00～20:00<br>南総文化ホール前             |
| 卓球         | 小学生以上   | 8日、22日         | 水曜日 | 19:30～21:15<br>市民体育館                |
| バドミントン     | 小学4年生以上 | 1日、15日         | 水曜日 | 19:30～21:15<br>市民体育館                |
| グラウンドゴルフ   | 小学生以上   | 1日、8日、15日、22日  | 水曜日 | 12:30～15:30<br>中央公園                 |
| 水泳（高校生は除く） | 18歳以上   | 3日、10日、17日、24日 | 金曜日 | 15:00～16:00<br>温水プール                |
| 社交ダンス      | 小学生以上   | 6日、13日、20日、27日 | 月曜日 | 13:00～15:00<br>若潮ホール                |
|            |         | 1日、8日、15日、22日  | 水曜日 |                                     |
| 健康体操       | 小学生以上   | 2日、9日、16日      | 木曜日 | 13:30～15:00<br>若潮ホール                |
| タップダンス     | 小学生以上   | 活動なし           |     |                                     |
| リズム&ストレッチ  | 小学生以上   | 14日、28日        | 火曜日 | 19:30～20:45<br>若潮ホール                |
| マリンスポーツ    | 小学5年生以上 | 今年度終了          |     |                                     |
| ブラジリアン柔術   | 小学5年生以上 | 1日、8日、15日、22日  | 水曜日 | 20:00～21:00<br>館山中学校柔道場             |

お知らせ

- \*新型コロナウイルス感染症の流行状況や天候などにより、予定が変更となる場合があります。
- \*マリンスポーツ教室は、今年度終了しました。
- \*館山ファミリースポーツクラブ “わかしお” では随時、会員募集中です。  
入会等 問合せ／事務局 (☎ 080-5085-2241)
- \*わかしおホームページ URL <https://spowan.com/>

有料広告スペース

有料広告スペース

有料広告スペース

有料広告スペース

有料  
広告

# 相談案内

相談は“すべて無料”です。  
 秘密は厳守されますので  
 お気軽にご相談ください。

## 児童・生徒

- ◎児童預かりについての相談、登録  
 日時/日～金曜日 9:00～17:00  
 場所・問合せ/ファミリー・サポート・センター  
 (元気な広場内 ☎23-3114)
- ◎虐待・家族関係・養育問題などの相談  
 日時/月～金曜日 8:30～17:00  
 場所・問合せ/家庭児童相談室  
 (☎22-3133)
- ◎いじめ相談(小・中学生)  
 日時/月～金曜日 10:00～18:00  
 場所・問合せ/いじめ相談室  
 (☎0120-105-783)
- ◎不登校児相談、支援(小・中学生)  
 日時/月～金曜日 9:00～14:00  
 場所・問合せ/教育支援センター  
 (☎22-1732)

## 障害者虐待

- 虐待を受けた方や、障害のある方への  
 虐待に気付いた方の相談  
 問合せ/社会福祉課(☎22-3492)  
 月～金曜日 8:30～17:15  
 夜間及び休日(☎22-3111)(代表)

## 障害者

- 障害があることで、差別や不利益な扱い  
 を受けた場合などの相談  
 日時/月～金曜日 9:00～17:00  
 場所・問合せ/安房保健所  
 (☎23-6900、FAX23-6694)

## 人権・登記手続案内

- ◎人権相談  
 日時/水・木曜日 10:00～16:00  
 ※月・火・金も法務局職員が相談を受けます。
- ◎電話による登記手続案内(予約制)  
 不動産に関する登記手続案内  
 日時/火・木曜日 9:00～16:00  
 【共通】  
 場所・問合せ/千葉地方法務局館山支局  
 (☎22-0620)

## 交通事故

- 電話でも相談できます  
 日時/月～金曜日 9:00～16:30  
 場所・問合せ/交通事故相談所安房支所  
 (安房合同庁舎内 ☎22-7132)

## 家庭教育

- 生活習慣、子育てに関する相談など  
 日時/月～金曜日 9:00～16:00  
 場所・問合せ/中央公民館(☎23-3111)

## 心配ごと

- ◎一般相談員による相談  
 日時/火曜日(祝日の場合は翌日)  
 10:00～12:00、13:00～15:00
- ◎専門相談員による相談(予約制)  
 日時/第1・第3火曜日 13:00～15:00  
 対象/一般相談員の相談を受けた人  
 場所/市役所4号館  
 問合せ/社会福祉協議会(☎24-0294)

## 精神保健(予約制)

- 眠れない、イライラ、気分が沈む、対人関係  
 の悩み、認知症の心配など  
 日時/2月7日(火) 13:30～15:00  
 15日(水) 15:30～17:00  
 28日(火) 14:30～16:00  
 場所・申込み/安房保健所(☎22-4511)

## ひきこもり

- ひきこもりに関する相談  
 問合せ/千葉県ひきこもり地域支援センター  
 月～金曜日 9:30～16:30  
 (第1金曜日は13:00～16:30)  
 (☎043-209-2223)  
 NPO法人あわの風(南房総ひきこもり家族会)  
 毎日 10:00～17:00  
 (☎080-7793-3948)

## 住宅・建築相談(予約制)

- 住宅・建築に関すること、木造住宅の簡易  
 耐震診断、耐震補強、リフォーム工事など  
 今年度の開催は終了しました。  
 次回の日程が決まり次第、お知らせします。  
 【要予約】開催日の2日前まで  
 (予約がない場合は開催しません)  
 申込み・問合せ/建築施設課(☎22-3751)

## 消費生活

- 商品やサービスの契約に伴う苦情、相談  
 日時/木曜日(祝日を除く)9:00～16:00  
 場所・問合せ/市民協働課(☎25-5775)  
 千葉県消費者センター(☎047-434-0999)  
 月～土曜日 9:00～16:30 土曜日は16:00まで  
 (祝日を除く)

## 年金(予約制)

- ◎厚生年金(老齢・遺族)の請求  
 日時/2月22日(水) 10:00～14:30  
 場所・定員/市役所・25人(先着順)  
 予約受付/1月23日(月)～2月3日(金)  
 8:30～17:00
- 予約方法/電話で、請求者・配偶者の氏名・  
 旧姓・生年月日・住所・基礎年金番号・  
 請求の内容・電話番号を予約先まで。  
 予約/市民課(☎22-3418)
- ◎上記以外の相談・問合せ  
 木更津年金事務所(☎0438-23-7616)

## 高齢者・介護

- 高齢者の生活相談や権利擁護、  
 介護とその予防についての悩みなど  
 日時/月～土曜日 9:00～17:00  
 ※土曜日は12:00まで  
 場所・問合せ/地域包括支援センター  
 ことぶき(☎27-3827)  
 (担当地区:那古・船形)  
 たてやま(☎25-7191)  
 (担当地区:北条)  
 なのはな(☎22-1350)  
 (担当地区:館山・西岬・神戸・富崎)  
 いちご(☎28-4115)  
 (担当地区:豊房・館野・九重)

## 成年後見制度(予約制)

- 認知症や障害のためお金の管理ができない、  
 頻繁に悪質商法の被害を受けているなど  
 日時/第4火曜日 13:30～16:20  
 ※1組50分以内・1日3組まで  
 場所/市役所4号館2階会議室  
 問合せ/安房地域権利擁護推進センター  
 (☎04-7093-5000)

## 行政相談

- 国など、行政への苦情や意見、要望  
 日時/2月16日(木) 13:30～16:00  
 場所/市民相談室  
 問合せ/市民相談室(☎22-3199)

## 市民生活

- 日常生活の困りごと、相談先案内  
 日時/月・水曜日(祝日を除く)  
 9:00～12:00、13:00～16:00  
 場所・問合せ/市民相談室(☎22-3199)

- 【人口・世帯数】1月1日現在  
 (前月比)  
 総人口 44,677 (-80)  
 男 21,636 (-57)  
 女 23,041 (-23)  
 世帯数 23,270 (-34)



館山市は持続可能な開発目標  
 (SDGs)を支援しています。



見やすいユニバーサルデザイン  
 フォントを採用しています。



## 2月 夜間救急・休日救急

安房地域医療センターでは、年間365日24時間体制で、救急患者を受け入れています。医療センター以外の夜間救急・休日救急の当番医は次のとおりです。夜間待機施設として、午後5時～翌朝8時まで診療します。



※都合により、当番医が変更になる場合があります。最新の情報は、ホームページで確認してください。

| 日                | 月  | 火  | 水      | 木       | 金                             | 土                 |
|------------------|----|----|--------|---------|-------------------------------|-------------------|
|                  |    |    | 1      | 2       | 3                             | 4                 |
|                  |    |    | 小田     | 赤門      | 鴨国                            | 鋸南                |
| 5                | 6  | 7  | 8      | 9       | 10                            | 11                |
| 東条【夜・休】          | 富国 | 鋸南 | (安医のみ) | 館山      | 鴨国                            | 小田【夜】<br>鋸南・石川【休】 |
| 12               | 13 | 14 | 15     | 16      | 17                            | 18                |
| 館山【夜・休】          | 富国 | 東条 | 小田     | 赤門      | 鴨国                            | 赤門                |
| 19               | 20 | 21 | 22     | 23      | 24                            | 25                |
| 鋸南【夜・休】<br>花谷【休】 | 富国 | 東条 | 小田     | 館山【夜・休】 | 鴨国                            | 鋸南                |
| 26               | 27 | 28 |        |         |                               |                   |
| 館山【夜・休】<br>花谷【休】 | 富国 | 東条 |        |         | 【夜・休】夜間救急及び休日当番医<br>【休】 休日当番医 |                   |

### ◆問合せ

症状によっては対応できない場合もあります。判断できない場合は、当日の夜間待機施設か安房郡市消防本部（☎22-2233）にお問い合わせください。

- ・[安医] 安房地域医療センター ☎25-5111
- ・[赤門] 赤門整形外科内科 ☎22-0008
- ・[館山] 館山病院 ☎22-1122
- ・[富国] 富山国保病院(南房総市) ☎58-0301
- ・[花谷] 花の谷クリニック(南房総市) ☎44-5303
- ・[鋸南] 鋸南病院(鋸南町) ☎55-2125
- ・[東条] 東条病院(鴨川市) ☎04-7092-1207
- ・[小田] 小田病院(鴨川市) ☎04-7092-1128
- ・[鴨国] 鴨川市立国保病院(鴨川市) ☎04-7097-1221
- ・[石川] 石川外科内科クリニック(鴨川市) ☎04-7092-5210

### こども急病

すぐに受診したほうが良いかどうか、看護師がアドバイスします。(毎日19:00～6:00)

電話相談 携帯電話・フッシュ回線(#8000)、光電話・ダイヤル回線(☎043-242-9939)

### 救急安心

救急車を呼ぶべきかどうか、看護師がアドバイスします。(月～土18:00～6:00、日・祝9:00～)

電話相談 携帯電話・フッシュ回線(#7009)、光電話・ダイヤル回線(☎03-6735-8305)



### 安全・安心メール

防災情報を確実に受け取る

「t-tateyama@sg-p.jp」に空メール



### 防災情報

### 安全・安心テレフォン

直近の防災行政無線の内容が聞ける

☎22-3001



希望に沿った情報や、安全・安心メールが届く!  
館山市公式 LINE 友だち募集中

有料広告スペース

有料広告スペース

有料広告



# 実行委員会で企画・運営 みんなの心に残る成人式に

1月8日に南総文化ホールで「館山市成人式～二十歳のつどい～」と名称新たに開催された成人式ですが、企画・運営を務めたのは、自らも20歳となった8人の実行委員のメンバーです。

今年の成人式から新成人で組織した実行委員会が主催者の一員となり、パンフレットや記念行事の企画、式典当日の司会等を行いました。

実行委員長を務めた牧野さんは「実行委員会を組織しての成人式は初めてだったので、一からアイデアを出し、何度も打ち合わせとリハーサルを重ね準備してきました。メンバーそれぞれが役割を果たし、新成人みんなの心に残る式典にできたと思います」と笑顔で話してくれました。

※成人式関連記事 P2～P3

**司会**

吉田千聖さん  
(第二中出身)

**開式の言葉**

加藤樹さん  
(第二中出身)

**市民憲章朗読**

寺田伊織さん  
(房南中出身)

**来賓・祝電紹介**

田中福さん  
(房南中出身)

**実行委員長挨拶**

牧野淳史さん  
(第三中出身)

**閉式の言葉**

小川凜さん  
(第三中出身)

**二十歳の誓い**

渡邊菜月さん  
(第一中出身)

**二十歳の誓い**

石川太稀さん  
(第一中出身)

慶長19年(1614)、伯耆国倉吉(鳥取県)へ国替を命じられた里見忠義は8年後の元和8年(1622)6月19日、29歳の生涯を終えました。当初、三万石の移封という話で倉吉へ向かった忠義でしたが、実際に与えられたのはわずか四千石余りで、後には四千石も召し上げられ、失意の中、安房へ戻ることなく倉吉の地で病死したのです。忠義の遺骸は倉吉の町はずれの常光寺河原で荼毘に付され、墓は曹洞宗の大岳院(倉吉市)に建てられました。忠義の死亡は、鳥取藩主の池田家から幕府老中に届けられ、里見家は後継ぎがいけないとして断絶が言い渡されました。ただ、後継ぎがいけないとされたの



## シリーズ

### 里見忠義没後400年

#### 29年の生涯

#### ⑤ 忠義の死と子孫

は、正室との間に男子がいなかったため、正室には2人の女子、側室には3人の男子がいたと伝わっています。忠義の正室は慶長16年(1611)に里見家に嫁ぎ、慶長19年(1614)に離別しました。正室は離別後に実家の大久保家に身を寄せましたが、離別後も里見家のことを気にかけ、里見一族の再興を願っていたようです。正室は大久保家の領地が変わる度にその地で忠義の追善供養を行ない、供養塔を建てています。兵庫県明石市には忠義の法名に基づいて建立された雲晴院という寺院が残されています。また、三十三回忌には高野山妙音院(和歌山県)の奥の院墓域に忠義の供養塔を建てています。

**博物館の休館日**

▼本館・館山城  
(2月6日、13日、20日、27日)  
▼渚の博物館  
(2月27日)



す。この文書は本物ではありませんが、偽文書を作るほど里見家の復興を強く願ったのでしよう。側室との間に生まれた男子の子孫は、旗本として幕末まで代々徳川家に仕えた一族、越前国鯖江藩主の間部氏に仕えた一族、若狭国小浜へ移住したとされる一族がいます。また、この他にも高知県須崎市、千葉県君津市、館山市内に忠義の子孫がいたとする話が伝わっています。

