

2019

1 / 15

たん暖たてやま

～2019年の幕開け～
今年は館山市誕生80年

紅富士

城山公園展望台より

ありがとう八十年

そして新たな時代へ



館山市長

金丸謙一

明けましておめでとうございます。皆様方には、健やかな新春をお迎えのこととお慶び申し上げます。

さて、昭和十四年に千葉県五番目の市として誕生した館山市は本年『市制施行八十周年』を迎えます。昭和・平成と館山市を創り上げてきた先人に感謝し、平成に続く新たな時代の幕開けとなる本年が、館山市にとって更なる飛躍・発展に向けた契機の年となるよう、各種事業を着実に展開してまいります。

人口減少社会においても、活発な市民活動を維持するため「市民協働条例」の浸透を図り、市民が主役のまちづくりを推進します。

安全・安心・快適な教育環境の整備のため、市内の公立幼稚園、小中学校にエアコンを設置し、稼働から約五十年が経過する学校給食センターは、二〇二〇年の新設稼働に向け、PFI方式により、着実に事業を実施してまいります。

華道家 假屋崎省吾さんを迎え

市制80周年記念

こいばな

「恋華めぐり」開催

2/11
(月・祝)

入場無料
南総文化ホール
小ホール

開場 13:00
開演 13:30



市では、花のまちづくりを推進するため、テレビでおなじみの華道家 假屋崎省吾さん^{かりやざきしやうご}を招き、イベント「恋華(こいばな)めぐり」を開催します。假屋崎さんによるお花に関するトークや館山のお花を使ったデモンストレーションなどが行われます。

このイベントは「恋人の聖地」事業として全国各地の恋人の聖地スポットで行われているもので、假屋崎さんは、恋人の聖地の親善大使をつとめられています。市では、「鏡ヶ浦から富士の見えるまち 館山」として、洲崎灯台・城山公園(展望エリア)・館山夕日栈橋の3スポットが恋人の聖地に認定されています。

イベント参加者募集

当日、檀上で実際に生け花作品を作ってもらい、假屋崎さんに作品を見てもらう交流イベントを予定しています。華道の経験がない方でも大歓迎です。ご興味のある方は、市ホームページの応募詳細をご覧ください。

申込み・問合せ／都市計画課

(☎ 22 - 3640)



安房の中心都市づくりのために、市内に点在する国や県・市の機関の移転にチャレンジし、中心都市の機能集積を推進します。

市民の皆様がさまざまな不安を安心に変える「まるごと支援」の仕組づくりとして、生活、医療、介護、妊娠、出産、子育てなどの、枠を超えた地域包括ケアシステムを構築するほか、市民の皆様が移動手段を将来にわたって確保していくため、地域公共交通網形成計画を策定します。

地域の特性と魅力を活かした産業・経済の振興と活力あるまちづくりの推進のため、地域産業の振興と担い手の育成・確保に努めるほか、地産地消や「食のまちづくり拠点」の実現に向け、ビジネスモデルの構築に取り組みます。

有害鳥獣対策については、地域ぐるみの活動支援を通じて効果的な対策を推進します。

二〇二〇年東京オリンピックピック・パラリンピックを契機に、スポーツ合宿や、クルーズ船の誘致を進め、さらに台湾をはじめとした、海外からの誘客による活性化を図ります。

結びに、皆様方にとりまして、本年が希望に満ちた飛躍の年となりますことを心からご祈念申し上げます。

給与支払報告書

提出・問合せ／税務課 市民税係 (☎ 22 - 3262)

(受給者番号)	
(個人番号)	
(役職名)	
氏名	(フリガナ)
金額	所得控除の額の合計額
円	

事業主、従業員とその扶養親族の

マイナンバー(個人番号)の記載が必要です。

作成対象となる人／昨年中に給与等を支払ったすべての従業員
(パートやアルバイト、役員、専従者、年の途中で退職した方を含む)

提出先／従業員等が H31.1.1 現在、住民登録のある市町村
(退職者は、退職日現在で住民登録のある市町村)

提出方法／税務課に持参、郵送または電子申告(※)により提出
(※)源泉徴収票の電子的提出が義務付けられている場合は、
「給与支払報告書」についても電子申告が必要です。

電子申告・問合せ／地方税電子化協議会 (☎ 0570 - 081459)

個人事業主の皆さまへ

提出の際、事業主本人の「マイナンバー」と「本人」であることを確認するため、次のいずれかの書類が必要となります。

- マイナンバー確認書類
- ・マイナンバーカードを持っている方は「マイナンバーカード」
 - ・持っていない方は「通知カードと運転免許証」などの組み合わせ

提出が遅れると

不利となる場合も…

- 税額(保険料)の計算・通知が遅れ、納める回数(納期)が減ることで、1回分の税額が高くなります。
- 国保税や後期高齢者医療保険料の軽減を受けることができず、税額が高くなってしまう場合があります。
- 社会保険の被扶養者の届出などに必要な、所得証明書、課税証明書を交付することができません。

償却資産の申告

提出・問合せ／税務課 資産税係 (☎ 22 - 3261)

個人・法人を問わず、商店や農業、漁業、不動産業、工場などを営んでいる人で、H31.1.1 現在、償却資産を所有する全ての人を対象となります。

申告方法／税務課に備え付けの「償却資産申告書」または「電子申告」で申告してください。

※昨年以前に償却資産申告をされたことがある方には、
「償却資産申告書」を 12 月下旬に郵送してあります

※申告書には、直近の「固定資産台帳」や「減価償却計算(明細)書」、
「少額減価償却資産内訳明細書」の写しを添付してください

1月未までに提出・申告を

期限間際は、混雑が予想されます。
早めの提出にご協力ください。

－ 今月の市税納期限 －

【1/31(木)】

- 市県民税 第4期
- 国民健康保険税 第7期
- 介護保険料 第7期
- 後期高齢者医療保険料 第7期

※口座振替の人は、
残高不足に注意してください

申告書作成会場 開設前に
申告書を作成できます

無料申告相談

問合せ／館山税務署 (☎ 22 - 0101)

日時／2/7(木) 9:30～15:30

場所／コミュニティセンター 第1集会室

対象／小規模納税者の所得税・消費税、
年金受給者・給与所得者の所得税の申告
※土地・建物、株式などの譲渡所得、山林所得がある
場合を除く

※申告に必要な書類、印鑑、マイナンバー確認書類
(右ページ参照)を持参してください

※申告書等の“提出のみ”の場合は、直接税務署へ
持参または郵送してください

※2/5・6に近隣市でも開催。各会場とも駐車場あり

だん暖たてやま

補正予算の概要

9月に追加された補正予算のうち、
主なものをお知らせします。
問合せ／行革財政課 (☎ 22 - 3291)

会計名	当初予算額	補正予算額	現計予算額
一般会計	180億 43万円	1億 7,227万円	181億 7,270万円
国民健康保険	58億 8,594万円	—	58億 8,594万円
後期高齢者医療	7億 3,455万円	374万円	7億 3,829万円
介護保険	56億 9,209万円	3億 9,167万円	60億 8,376万円
下水道事業	19億 549万円	292万円	19億 844万円
小計	131億 1,807万円	3億 9,832万円	135億 1,639万円
合計	311億 1,850万円	5億 7,059万円	316億 8,909万円

【介護】介護施設等整備事業補助金

3,759万円
3,759万円
市
市
市

【子育て】中央保育園ブロック新設費

168万円
市
市
市

【文化】埋蔵文化財発掘調査

833万円
市
市
市

833万円
市
市
市

有料広告スペース

有料広告スペース

有料広告スペース

有料広告スペース

財政状況の概要

9月末時点で、皆さんに納めていただいている
税額、市民1人あたりの額は

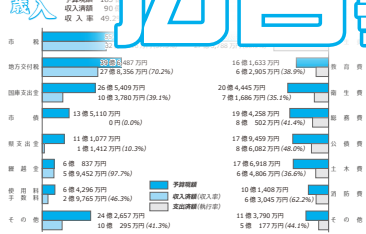

広告募集集中!



申込み・問合せ／
秘書広報課
(☎ 22 - 3121)



広告の色は青と黒の2色刷で、
大きさは2種類です。

募集する号／
2019.4.15号～2020.4.1号までの各号
※募集は1号単位。1/1号を除く全23号
※応募多数の場合は、掲載する号を調整させて
いただくことがあります

掲載場所／
2色刷りページに設置する有料広告枠内
※ホームページ上では、広告は掲載しません

掲載料(1号あたり)／

種別	規格	掲載料
1種広告	縦 45mm × 横 85mm	8,000円
2種広告	縦 45mm × 横 174mm	16,000円

※市内に事業所・営業所などを有しない事業者は
それぞれ“5割増し”となります
※掲載号数に応じた割引制度があります

特別展

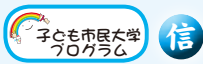

房州と江戸・東京

—海を行き交う人・モノ・文化—



問合せ／博物館 (☎ 23 - 5212)

江戸から明治時代に、館山を中心とする房州と大都市江戸がどのように関わってきたのかを、さまざまな面から紹介します。

開催期間／2/2(土)～3/17(日) ※月曜休館、2/11(月・祝)は開館し翌日休館

場所／博物館本館 観覧料(市民料金)／一般250円、小中高生150円

関連事業

※関連事業は参加無料、ただし①は観覧料が必要です



① 展示解説会

日時／2/16・3/2(土)

ともに13:30～14:30

場所／博物館本館 企画展示室

解説員／担当学芸員

② 講演会

日時／2/2(土) 13:30～15:30

場所／博物館本館 集会室

演題／「近世における房総—特に安房、交流と地域—」

講師／落合 功 氏 (青山学院大学経済学部教授)

定員／先着80人

③ ワークショップ

「海をめぐる旅オリジナルガイドブックを作ろう」

日時／3/9(土) 10:00～15:00 ※随時受付

場所／博物館本館 集会室

図書館文学講演会

児童文学者・青木茂

～館山ゆかりの作家の足跡を辿って～

「三太物語」の作者として知られ、山村暮鳥とも交流のあった館山ゆかりの児童文学者青木茂の足跡を辿りながら、文学に親しみませんか。

日時／2/17(日)

13:30～15:30

場所／図書館 集会室

定員／30人 ※申込要

参加費／無料

講師／池田逸雄氏

(元館山市図書館 司書)

申込み／図書館 (☎ 22 - 0701)



移動図書館「わかしお号」

2月の巡回場所



問合せ/図書館 (☎ 22 - 0701)

日程	時間	巡回場所
12 26 (火)	9:50 ~ 10:10	船形こども園・地区公民館
	10:20 ~ 11:00	純真保育園前
	11:10 ~ 11:30	温水プール前
12 26	12:40 ~ 13:20	船形小学校
	14:40 ~ 15:50	
12 26	13:30 ~ 13:50	崖観音下
	14:10 ~ 14:30	
12 26	14:10 ~ 14:30	稲原集会所前
	13:30 ~ 13:50	
12 26	14:40 ~ 15:50	那古小学校
	12:40 ~ 13:20	
13 27 (水)	9:50 ~ 10:05	光風苑前
	10:15 ~ 10:30	風のさんぼ道
	10:35 ~ 11:05	大賀自衛隊官舎
	11:15 ~ 11:30	香浅間神社
13 27	13:45 ~ 14:10	西岬地区公民館
	12:40 ~ 13:20	
13 27	12:40 ~ 13:20	館山小学校
	14:30 ~ 15:50	
13 27	14:20 ~ 15:40	西岬小学校
	12:40 ~ 13:20	
5 19 (火)	9:50 ~ 10:10	安房神社鳥居前
	10:25 ~ 10:55	大田区立館山さざなみ学校
	11:15 ~ 11:30	ふれあいショップ平砂浦
	13:30 ~ 14:00	安房特別支援学校
	14:05 ~ 14:30	中里ワークホーム
5 19	12:40 ~ 13:20	房南こども園
	14:40 ~ 15:10	
5 19	14:40 ~ 15:10	房南学園
	12:40 ~ 13:20	
6 20 (水)	10:00 ~ 10:40	館野保育園
	10:50 ~ 11:20	元気な広場
	13:30 ~ 13:45	腰越延命院前
	13:55 ~ 14:25	九重駅前
6 20	12:40 ~ 13:20	九重小学校・こども園
	14:40 ~ 15:50	
6 20	14:40 ~ 15:50	館野小学校
	12:40 ~ 13:20	
7・21 (木)	10:30 ~ 11:00	小林病院 (船形)
7 21	12:40 ~ 13:10	豊房小学校
	14:30 ~ 15:40	
7 21	13:10 ~ 13:40	豊房幼稚園
	13:30 ~ 14:00	
7 21	13:50 ~ 14:05	豊房地区公民館
	14:05 ~ 14:20	
7 21	14:30 ~ 15:40	神余小学校
	12:40 ~ 13:10	
14・28 (木)	14:30 ~ 15:30	イオンタウン館山

渚の教室

アワビの貝殻ストラップ作り



真珠と同じ成分が含まれた
アワビの貝殻を磨いて
オリジナルストラップを作ってみよう！

日時/ 2/9 (土) ① 9:30 ~ 11:30 (主に小学生を対象)
② 13:30 ~ 15:30

場所/ “渚の駅” たてやま レクチャールーム

定員/ 各先着 30 人 参加費/ 500 円

申込方法/ ①希望時間②名前③電話番号④年齢
(小学生未満は保護者同伴)を申込先まで。
※ 2/7 (木) 締切

申込み・問合せ/ 観光みなと課 (☎ 22 - 3606)

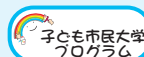

目指せ 永世七冠?!

新春こども将棋大会

日時/ 2/23 (土) 14:00 ~ 16:00

場所/ コミュニティセンター

対象/ 小学生 (初心者大歓迎!)

定員・参加費/ 先着 30 人・50 円

問合せ/ 中央公民館

(☎ 23 - 3111)

まだ間に合います！
子宮頸がん検診 2/28まで！

対象／20歳以上
※平成29年度に市の検診を受診していない人
料金／頸部2,000円、頸体部3,000円
期間／2/28までですが、医療機関によって最終日が異なります。
※受診可能な医療機関についてはお問い合わせください



問合せ／健康課
(☎23-3113)



いざというとき役立つ！救急のはなし

～救急車いつ呼ぶの？身近な人が急病になった時～

日時／2/24(日) 9:00～12:00

場所／安房地域医療センター 本館2階 講堂

内容／救急受診のおはなしや救急処置体験など

定員・参加費／20人・50円(保険料)

申込方法／住所・氏名・電話番号・性別・生年月日を記載の上、
下記のいずれかの方法で「救急のはなし参加希望」と
明記し、申し込んでください。

申込み・問合せ／安房地域医療センター 〒294-0014 山本1155、☎25-5111(13時～17時・
平日のみ)、FAX 25-5201、E-メール awacafe@awairyo.jp

申込締切／2/13(水) 消印有効

※申込多数の場合は抽選とし、当選者の発表は「参加証」の発送をもってかえさせていただきます

自分らしい生き方とは

～こころの声・からだの声に耳を傾けよう～

臨床心理士・精神保健福祉士の上田^{まさふみ}将史氏が「自分らしい生き方」
をテーマに講演を行います。

日時／2/16(土) 13:30～15:30 受付13:00～

場所／亀田総合病院 Kタワー13階 ホライゾンホール

定員・参加費／先着80人・無料

申込み・問合せ／社会福祉法人 千葉いのちの電話事務局(月～金 9:00～17:00)

☎043-222-4416、FAX 043-227-6911、E-メール ll-chiba@chiba-inochi.jp



有料広告スペース

有料広告スペース

有料
広告

市内にお住まいの高齢者の方なら誰でもご利用いただけます
老人福祉センター
(湊・出野尾) の利用について

健康の増進や教養の向上のため、レクリエーションの場、
 広々としたお風呂場を提供しています。

※毎週火曜日に湊と出野尾の両センター間を往復する送迎有り
 ※満 60 歳以上の市民は入館料が無料 (入浴料は別途 100 円)



老人クラブ・サークルなど団体活動を
 される方は、催し物だけでなく日頃の活
 動の場として、そうでない方もちょっと
 した集まりやおしゃべりの場としてご利
 用ください。

入浴可能日時	
湊	木・日 (12:00 ~ 16:00)
出野尾	月以外 (9:30 ~ 15:00)

問合せ／湊老人福祉センター (☎ 22 - 5234)
 出野尾老人福祉センター (☎ 23 - 4405)

第 8 回 介護家族のつどい

日時・場所／ 2/22 (金) 13:30 ~ 15:00 ・豊津ホール

対象／介護に興味のある人

内容／①かいごのおはなし ②配食サービス試食会
 ③電動カートの試乗会 ④福祉用具展示会
 ※相談コーナーあり

参加費／無料

申込み・問合せ／地域包括支援センターなのはな (☎ 22 - 1350)



パルシステム千葉キューブ館山

あそびの広場
読み聞かせ・
リトミック

日時／読み聞かせ 1/24 (木) 10:30 ~ 12:00
 リトミック

(0 ~ 2 才) 1/21 (月) 10:30 ~ 12:00

(2 ~ 4 才) 1/28 (月) 10:30 ~ 12:00

場所／パルシステム千葉キューブ館山 (湊 47 - 1)

参加費／無料

申込み・問合せ／パルシステム千葉キューブ館山

(☎ 0120 - 868 - 518) ※月~金 9:00 ~ 15:00



有料広告スペース

有料広告スペース

平成 31 年度分 **体育施設開放** 申込受付



小・中学校の体育館やグラウンドを、
学校教育に支障のない範囲で開放しています。

開放施設／市内小・中学校 13 校 (神余小を除く)

利用資格／市民、市内在勤・在学者

照明電気料 (1 時間あたり)／

【体育館・講堂】 300 円

【柔・剣道場、武道場】 150 円

申請方法／スポーツ課で配布する「登録届」と
「申請書」を提出してください。

※平成 30 年度の利用団体には事前を送付

申請締切／2/4 (月)

※調整会議後に、許可・不許可を通知

申請・問合せ／スポーツ課 (☎ 22 - 3696)

第 12 回 宍房スプリング スイミングフェスティバル in 館山



日ごろから水泳を楽しみ、練習している人の
成果発表・交流の場として開催します。

日時・場所／3/21 (木・祝) 12:00 ~ 17:00・市営温水プール

参加資格／週 1 回以上練習している

①幼児・小学生、② 18 歳以上の人 ※ 中高生オープン参加も可能

種目／4 泳法 (25m、50m、100m 自由形・個人メドレー)、ビート板競争、

男女混合・家族リレー、宝探しなど、男女・学年・年齢グループごとに競います

参加費／1 種目につき幼児・小学生 300 円・大人 500 円、リレー種目 1,600 円 (オープン参加 1,000 円)

家族リレー 1,000 円、宝探しは無料 ※メダル、賞品、賞状あり

申込み・問合せ／同フェスティバル実行委員会事務局 安藤 (☎ 080 - 1092 - 8338)

市営温水プール (☎ 22 - 5519) ※3/3 (日) 締切

有料広告スペース

有料広告スペース

有料
広告

有料広告スペース

ショッピングカートによる子どもの事故に注意!

スーパーなどで買い物する際に便利なショッピングカートですが、子どもと一緒に乗るときは、転落・転倒などにより大きな事故につながる可能性があります。

▼事例1

子どもがショッピングセンターのカートから転落し、後頭部を打撲した。すぐに泣き意識消失もなかった。しかし、その後、吐き気を生じ、自宅に帰っても改善しなかったため受診したところ、頭部CTにて頭蓋骨の急性硬膜外血腫を認め、救急搬送された。

▼事例2

スーパーの会計でレジに並んでいたところ、カート下段に乗っていた子どもが揺らしたのか、カートが転倒した。右手親指から出血していたため、救急車で搬送された。受診したところ、爪が剥がれ、複雑骨折していたため、手術して入院した。

▼アドバイス

・座席以外に乗っていて転落・転倒する事故が発生していません。座席以外には乗せないようにしましょう。

・カートや店舗の注意表示に記載されている座席の対象年齢等を必ず確認しましょう。
・立ち上がったり、乗り出したりしないよう注意し、座席にベルトがある場合は、必ず着用しましょう。
・カゴやハンドルにぶら下がったり、走り回ったり、カートで遊ばせないようにしましょう。

【消費生活についての相談はこちらまで】

千葉県消費者センター ☎ 047-434-0999
相談時間 9:00 ~ 16:30
(日・祝祭日除く、土曜日は 16:00 まで)
市社会安全課消費生活相談窓口 ☎ 25-5775
相談日時 毎週木曜日 (祝日を除く)
9:00 ~ 16:00

館山ファミリースポーツクラブ “わかしお” 定期スポーツ教室 2月の活動予定

種 目	対 象	活 動 日 時		会 場
合気道	小学生以上	4日、18日、25日	月曜日	19:00~20:30 第三中学校柔道場
		7日、14日、21日、28日	木曜日	
ウォーキング	小学生以上	1日、15日	金曜日	19:00~20:00 南総文化ホール前
卓球	小学生以上	13日、27日	水曜日	19:30~21:15 市民体育館
バドミントン	小学生以上	6日、20日	水曜日	19:30~21:15 市民体育館
グラウンドゴルフ	小学生以上	6日、13日、20日、27日	水曜日	12:30~15:30 中央公園
水泳 (高校生は除く)	18歳以上	1日、8日、15日、22日	金曜日	15:30~16:30 温水プール
社交ダンス	小学生以上	4日、18日、25日	月曜日	13:00~15:00 若潮ホール
		6日、13日、20日、27日	水曜日	
健康体操	小学生以上	7日、14日、21日、28日	木曜日	13:30~15:00 若潮ホール
タップダンス	小学生以上	5日、19日	火曜日	19:30~20:45 若潮ホール
リズム&ストレッチ	小学生以上	12日、26日	火曜日	19:30~20:45 若潮ホール
健身ストレッチ	小学生以上	8日、22日	金曜日	9:30~10:10 若潮ホール
気功	小学生以上	8日、22日	金曜日	10:20~11:30 若潮ホール

お知らせ

*館山ファミリースポーツクラブ “わかしお” では、随時会員を募集しています。
入会希望の方・問い合わせは、お気軽に事務局 (☎ 080-5085-2241) まで連絡してください。
(毎月1日から活動日前日までの各日午前8時から午前10時まで受け付けています)
*館山ファミリースポーツクラブ “わかしお” ホームページアドレス <http://spowan.com/>



子ども市民大学 2月のプログラム

日 時	プログラム (参加費など)	定員・対象	申込み (締切)	問合せ・コース
2/2(土)～3/17(日) 9:00～16:45	特別展「房州と江戸・東京」(p6 参照)		不要	博物館本館 ☎ 23-5212 信
2(土)	9:00～15:00 岬の楽校 - ネームプレート & おやつ作り - (2,000円)	小学生 15人	要 (2/1)	大房岬自然の家 ☎ 33-4561 仁
	10:00～12:30 日帰りキャンプ教室③ つくろう! ミニハンモック (参加費 500円、材料費 1,500円)	10組 (小学生以下 保護者同伴)	要 (2/1)	大房ビジターセンター ☎ 33-4551 仁
3(日)	10:00～11:30 海の素材でフォトフレーム作り (参加費 500円、材料費 500円～)	30人 (小学生以下 保護者同伴)	要 (2/2)	大房岬自然の家 ☎ 33-4561 仁
	10:30～15:00 大学ジュニアサイエンス (100円)	小3～中学生と その保護者 30人	要 (1/21)	中央公民館 ☎ 23-3111 悧
9(土)	9:30～11:30 渚の教室 アワビの貝殻ストラップ作り (p7 参照)		要	“渚の駅” たてやま ☎ 22-3606 信
	10:00～15:00 クラフトバンドを使った小物作り② (1,000円)	12人 (小学生以下 保護者同伴)	要 (2/8)	館山野鳥の森 ☎ 28-0166 義
	14:00～16:00 こども将棋道場	小学生	不要	中央公民館 ☎ 23-3111 悧
9・16・23(土) 14:00～14:30	おはなし会	小学生 30人	不要	図書館 ☎ 22-0701 孝
11 (月・祝)	10:00～12:30 焚火でチョコケーキ作り 【～小学生 1,000円 中学生～ 1,500円】	30人 (小学生以下 保護者同伴)	要 (2/10)	大房ビジターセンター ☎ 33-4551 仁
16(土)	10:30～16:00 たてやま・沖ノ島・里海シンポジウム - イオン館山 -	小学生以上 (小3以下 保護者同伴)	要 (2/14)	たてやま・海辺の鑑定団 ☎ 24-7088 智
23(土)	14:00～16:00 新春こども将棋大会 (p7 参照)		不要	中央公民館 ☎ 23-3111 悧
23(土) 13:00～14:30 24(日) 10:00～11:30	エッグキャンドルを作ろう♪ (参加費 500円、材料費 500円)	30人 (小学生以下 保護者同伴)	要 (2/22)	大房岬自然の家 ☎ 33-4561 仁
24(日)	10:00～15:00 岬レンジャー④ 岬の秘境探検隊 (1,000円)	小3～小6 10人	要 (2/23)	大房ビジターセンター ☎ 33-4551 仁
	13:30～15:30 かぐや雛づくり (p7 参照)		要 (2/14)	中央公民館 ☎ 23-3111 悧



「子ども博士」に認定!

問合せ/生涯学習課 (☎ 22-3698)

- | | |
|----------------------------------|------------------------------------|
| ○中村 眞子 ^{まご} さん (北条小6年) | ○戸波 竜聖 ^{りゅうせい} さん (神余小6年) |
| ○黒川 昊良 ^{そうら} さん (房南小6年) | ○伊藤 梨央 ^{りお} さん (館野小5年) |
| ○内藤 ゆあさん (館野小5年) | ○中村 謙佑 ^{けんすけ} さん (北条小2年) |

12/15号 P10 で掲載した「税理士による税金相談」の実施日に変更がありましたのでお知らせします。3/19(火) → 3/26(火)

館山駅市民ギャラリー

問合せ/都市計画課 ☎ 22 - 3610

日程	展示内容	展示団体
2/1(金) ~ 2/28(木)	ガーデニングコンテスト作品展	館山市都市計画課

元気な広場

(自由に遊べる屋根付き公園)
ホームページ <http://genkinahiroba.littlestar.jp>

「館山市ファミリーサポートセンター」についてのお問い合わせ・登録は、「元気な広場」まで、気軽に連絡してください。

対象者：乳幼児とその保護者・妊婦
開館時間：午前9時～午後5時
休館日：土曜日、祝日、年末年始
問合せ/元気な広場 ☎ 23 - 3114

ハッピーファミリー (子育てに関する ミニ講座・座談会)	日程	開催時間	場所	対象	内容
	2/1 (金)	10:30 ~ 11:30	元気な広場	希望者	楽しくみんなで節分!" 福はうち"
	2/19 (火)	10:00 ~ 11:00	元気な広場	希望者	身体計測、育児・栄養・歯科相談

2月の 出張子育てひろば	船形こども園	7日、14日、21日、28日 (木) 10:00 ~ 15:00
	九重地区公民館	1日、15日 (金) 9:30 ~ 13:00
	房南こども園(旧神戸小)	18日 (月) 10:00 ~ 15:00

子育てサロンどんぐり

問合せ/館山市社会福祉協議会 ☎ 23 - 5068

子育てサロンどんぐり (子どもと一緒に工作をしたり、 歌ったり、おしゃべりしましょう)	日程	開催時間	場所	対象
	2/21 (木)	10:00 ~ 11:30	館山地区公民館 (1階和室)	0歳児から未就学児までとその保護者

南総文化ホール

2月の休館日
4日、12日、18日、25日

12月6日現在の申込み分の中より掲載。
問合せ/千葉県南総文化ホール ☎ 22 - 1811
ホームページ <http://www.nanso-bunka.jp>

期日	催物名	開演～終演	入場方法	問合せ
大ホール	3日(日) 南総フェスティバル ～Brass on Stage!～	14:00 ~ 16:30	無料	千葉県南総文化ホール ☎ 22-1811
	2日(土) 第53回安房地区社会教育振興大会	13:30 ~ 16:10	無料	鴨川市教育委員会生涯学習課 ☎ 04-7094-0515
小ホール	10日(日) ピティナピアノステップ館山地区	10:30 ~ 20:30	無料	ピティナ千葉 館山ステーション ☎ 090-2625-3101
	11日(月) 市制80周年記念 館山市「恋華めぐり」	13:30 ~ 未定	無料	館山市建設環境部都市計画課 ☎ 22-3640
	17日(日) こども英語発表会	13:30 ~ 15:30	無料	英会話クラブサビーネ ☎ 23-3394
	20日(水) 南房学園公開講座 「邦楽を楽しむ：尺八と琴の調べ」	13:00 ~ 15:00	無料	千葉県生涯大学校 南房学園 ☎ 24-0789

有料
広告

有料広告スペース

有料広告スペース

夜間救急・休日救急

安房地域
医療センター
☎ 25-5111

安房地域医療センターでは、年間365日24時間体制で、救急患者を受け入れています。医療センター以外の夜間救急・休日救急の当番医は次のとおりです。夜間待機施設として、午後5時から翌朝8時まで診療します。



2月 【休日】は休日当番医です。【休日・夜間】は、休日当番医で夜間救急も行います。

- | | |
|---|--|
| 1 (金) 鴨川市立国保病院 (鴨川市)
☎ 04-7097-1221 | 15 (金) 鴨川市立国保病院 (鴨川市)
☎ 04-7097-1221 |
| 2 (土) 鋸南病院 (鋸南町) ☎ 55-2125 | 16 (土) 赤門整形外科内科 (市内) ☎ 22-0008 |
| 3 (日) 東条病院 (鴨川市) ☎ 04-7092-1207 【休日・夜間】
花の谷クリニック (南房総市) ☎ 44-5303 【休日】 | 17 (日) 鋸南病院 (鋸南町) ☎ 55-2125 【休日・夜間】
鈴木内科クリニック (市内) ☎ 22-8880 【休日】 |
| 4 (月) 富山国保病院 (南房総市) ☎ 58-0301 | 18 (月) 富山国保病院 (南房総市) ☎ 58-0301 |
| 5 (火) 鋸南病院 (鋸南町) ☎ 55-2125 | 19 (火) 東条病院 (鴨川市) ☎ 04-7092-1207 |
| 6 (水) 赤門整形外科内科 (市内) ☎ 22-0008 | 20 (水) 小田病院 (鴨川市) ☎ 04-7092-1128 |
| 7 (木) 伊藤胃腸科クリニック (鴨川市)
☎ 04-7092-2231 | 21 (木) 伊藤胃腸科クリニック (鴨川市)
☎ 04-7092-2231 |
| 8 (金) 鴨川市立国保病院 (鴨川市)
☎ 04-7097-1221 | 22 (金) 鴨川市立国保病院 (鴨川市)
☎ 04-7097-1221 |
| 9 (土) 小田病院 (鴨川市) ☎ 04-7092-1128 | 23 (土) 鋸南病院 (鋸南町) ☎ 55-2125 |
| 10 (日) 館山病院 (市内) ☎ 22-1122 【休日・夜間】 | 24 (日) 館山病院 (市内) ☎ 22-1122 【休日・夜間】
平野眼科 (市内) ☎ 27-3636 【休日】 |
| 11 (月) 富山国保病院 (南房総市) ☎ 58-0301 【休日・夜間】
耳鼻咽喉科白幡医院 (市内) ☎ 22-0381 【休日】 | 25 (月) 富山国保病院 (南房総市) ☎ 58-0301 |
| 12 (火) 東条病院 (鴨川市) ☎ 04-7092-1207 | 26 (火) 東条病院 (鴨川市) ☎ 04-7092-1207 |
| 13 (水) 小田病院 (鴨川市) ☎ 04-7092-1128 | 27 (水) 小田病院 (鴨川市) ☎ 04-7092-1128 |
| 14 (木) 伊藤胃腸科クリニック (鴨川市)
☎ 04-7092-2231 | 28 (木) 伊藤胃腸科クリニック (鴨川市)
☎ 04-7092-2231 |

※都合により、当番医が変更になる場合があります。最新の情報、ホームページで確認してください。症状によっては対応できない場合があります。判断できない場合は、当日の夜間待機施設か安房都市消防本部(☎ 22-2233)に問い合わせてください。

こども急病 すぐに受診したほうが良いかどうか、看護師がアドバイスします。(毎日 19:00～6:00)
電話相談 携帯電話・スッシュ回線 (# 8000)、光電話・ダイヤル回線 (☎ 043-242-9939)

救急安心 救急車を呼ぶべきかどうか、看護師がアドバイスします。(月～土 18:00～23:00、日・祝 9:00～)
電話相談 携帯電話・スッシュ回線 (# 7009)、光電話・ダイヤル回線 (☎ 03-6735-8305)

有料広告スペース

有料広告スペース

有料
広告

有料広告スペース

こんなことあんなこと 相談案内 お気軽にどうぞ!

相談は“すべて無料”です。秘密は厳守されますので、お気軽にご相談ください。

<h2>心配ごと</h2> <p>◎一般相談員による相談 日時/毎週火曜日(祝日の場合は翌日) 10:00~15:00</p> <p>◎専門相談員による相談 日時/毎月第1・第3火曜日 13:00~15:00 対象/一般相談員の相談を受けた人 場所/市役所4号館 問合せ/社会福祉協議会(☎23-5068)</p>	<h2>乳幼児</h2> <p>①乳児健康診査(4か月児) 日時/2月12日(火) 受付/13:30~14:30</p> <p>②乳児相談(1歳未満の乳児) 日時/2月15日(金) 対象/1歳未満の乳児と保護者 受付/9:30~10:30</p> <p>③1歳6か月児健康診査(H29.7生) 日時/2月7日(木) 受付/13:10~13:30</p> <p>④3歳児健康診査(H27.8生) 日時/2月21日(木) 受付/13:10~13:30</p> <p>【①~④共通】 場所・問合せ/保健センター(☎23-3113)</p> <p>◎育児相談(乳幼児) 日時/2月19日(火) 受付/10:00~11:00 場所/元気な広場(☎23-3114) 問合せ/保健センター(☎23-3113)</p>	<h2>障がい者</h2> <p>障害があることで差別や不利益な扱いを受けた場合などの相談 日時/月~金曜日 9:00~17:00 場所・問合せ/安房健康福祉センター (☎23-6900、FAX 23-6694)</p>																					
<h2>人権・登記相談</h2> <p>◎人権相談 日時/月~金 8:30~17:15</p> <p>◎登記相談(所有権移転・抵当権抹消など) 日時/火・木曜日 9:30~15:30(予約制) 【共通】 場所・問合せ/千葉地方法務局館山支局 (☎22-0620)</p>	<h2>行政相談</h2> <p>国など、行政への苦情や意見、要望 日時/2月14日(木) 13:30~16:00 場所・問合せ/市民相談室 (☎22-3199)</p>	<h2>高齢者・介護</h2> <p>高齢者の生活相談や権利擁護、介護とその予防についての悩みなど 日時/9:00~17:00 ※(土)は12:00まで 場所・問合せ/ 地域包括支援センター たてやま(☎25-7191) (担当地区:北条・那古・船形) なのはな(☎22-1350) (担当地区:館山・西岬・神戸・富崎) いちご(☎28-4115) (担当地区:豊房・館野・九重)</p>																					
<h2>市民生活</h2> <p>市民生活あれこれ、お気軽にどうぞ 日時/毎週月・水曜日(祝日を除く) 9:00~12:00、13:00~17:00 場所・問合せ/市民相談室(☎22-3199)</p>	<h2>児童・生徒</h2> <p>◎児童預かりについての相談、登録 日時/日~金曜日 9:00~17:00 場所・問合せ/ファミリーサポートセンター (元気な広場内 ☎23-3114)</p> <p>◎虐待・家庭関係・養育問題などの相談 日時/月~金曜日 8:30~17:00 場所・問合せ/家庭児童相談室 (☎22-3133)</p> <p>◎いじめ相談(小・中学生) 日時/月~金曜日 10:00~18:00 場所・問合せ/いじめ相談室 (☎0120-105-783)</p> <p>◎不登校支援(小・中学生) 日時/月~金曜日 9:00~14:00 場所・問合せ/教育支援センター (☎22-1732)</p>	<h2>住宅・建築相談</h2> <p>住宅・建築に関すること、木造住宅の簡易耐震診断、耐震補強、リフォーム工事など 日時/3月7日(木) 13:00~16:00 場所/市役所3号館2階会議室 【要予約】開催日の2日前まで (予約がない場合は開催しません) 申込み・問合せ/建築施設課 (☎22-3751)</p>																					
<h2>消費生活</h2> <p>商品やサービスの契約に伴う苦情、相談 日時/毎週木曜日(祝日を除く)9:00~16:00 場所・問合せ/社会安全課(☎25-5775)</p>	<h2>家庭教育</h2> <p>生活習慣、不登校、非行の相談など 日時/月~金曜日 9:00~16:00 場所・問合せ/中央公民館(☎23-3111)</p>	<p>●2月の古紙・紙パック収集日 午前8時30分までに出してください</p>																					
<h2>交通事故</h2> <p>電話でも相談できます 日時/月~金曜日 9:00~16:30 場所・問合せ/安房地域振興事務所内 (☎22-7132)</p>	<h2>精神保健(予約制)</h2> <p>眠れない、イライラ、気分が沈む、対人関係の悩み、認知症の心配など 日時/2月5日(火) 13:30~15:00 20日(水) 15:30~17:00 26日(火) 14:30~16:00 場所・申込み/安房健康福祉センター (☎22-4511)</p>	<table border="1"> <thead> <tr> <th>地区名</th> <th>古紙・紙パック</th> </tr> </thead> <tbody> <tr> <td>館山</td> <td>7・21(木)</td> </tr> <tr> <td>北条</td> <td>12・26(火)</td> </tr> <tr> <td>那古</td> <td>4・18(月)</td> </tr> <tr> <td>船形</td> <td>11・25(月)</td> </tr> <tr> <td>西岬</td> <td>9・23(土)</td> </tr> <tr> <td>神戸</td> <td>8・22(金)</td> </tr> <tr> <td>富崎</td> <td>5・19(火)</td> </tr> <tr> <td>豊房</td> <td>13・27(水)</td> </tr> <tr> <td>館野</td> <td rowspan="2">14・28(木)</td> </tr> <tr> <td>九重</td> </tr> </tbody> </table>	地区名	古紙・紙パック	館山	7・21(木)	北条	12・26(火)	那古	4・18(月)	船形	11・25(月)	西岬	9・23(土)	神戸	8・22(金)	富崎	5・19(火)	豊房	13・27(水)	館野	14・28(木)	九重
地区名	古紙・紙パック																						
館山	7・21(木)																						
北条	12・26(火)																						
那古	4・18(月)																						
船形	11・25(月)																						
西岬	9・23(土)																						
神戸	8・22(金)																						
富崎	5・19(火)																						
豊房	13・27(水)																						
館野	14・28(木)																						
九重																							
<h2>年金(予約制)</h2> <p>◎厚生年金(老齢・遺族)の請求 日時/2月21日(木) 10:00~15:00 場所・定員/市役所・25人(先着順) 予約受付開始日/1月21日(月) 8:30~ 予約方法/電話で、請求者・配偶者の氏名・旧姓・生年月日・住所・基礎年金番号・請求の内容・電話番号を予約先まで。 予約・問合せ/市民課(☎22-3418)</p> <p>◎上記以外の相談・問合せ 木更津年金事務所(☎0438-23-7616)</p>	<p>◎古紙は新聞、雑誌、ダンボールに分けて搬出場所へ出してください。 ◎雨でも収集します。 ◎紙パックは洗って切り開き、束ねて出してください。 問合せ/環境課(☎22-3354)</p>																						



今年 は 市 制 施 行 80 周 年

館 山 市 誕 生 当 時 を 振 り 返 る

平成31年は館山市が誕生して80年の記念の年です。

今号では、館山市誕生の当時を振り返ります。

館山市は昭和14年11月3日に、館山北条町(人口20,547人)、那古町(4,212人)、船形町(5,737人)の三町が合併して、県内5番目の市(人口30,496人)として誕生しました。

市の名前を巡っては、当時、館山北条町の町民の間に若干の議論があったようですので、その一部を紹介します。

館山市史では『館山町が「歴史的な名の由来」を主張すれば、北条町は「担税力」を主張するといった具合で、市名をめぐる議論も互いに素朴な郷土愛の上に乗っての主張であった。結局は「館山湾」という地名が海図

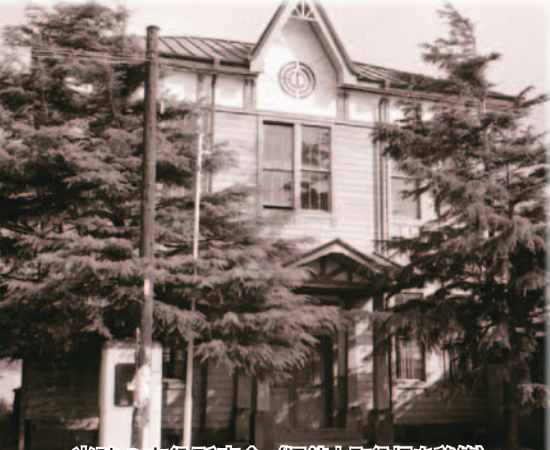

当時の市役所庁舎(旧館山町役場を移築)
場所は現在の法性寺駐車場(北条)

に載っていて、大きくいえば世界的に通用している「館山海軍航空隊」があるなどの理由によって、市名は「館山」に決まりました」と紹介しています。

同年、市になって初の市議選(定数30)が行われ、館山地区8人、北条地区10人、那古地区5人、船形地区7人が当選。市議選に続き、初の県議選も行われ、小高熹郎氏(後の衆議院議員、名誉市民)が選ばれました。

初代市長はどのように選ばれたかという点、当時、市長は公選ではなく、知事の推薦候補を議会が承認する形でした。市議会は、知事から推薦された石崎常夫氏(元館山北条町長・元北条小学校長)を初代市長に承認し、昭和15年1月に就任しました。

このように、「市」となった館山市は、市長、市議、県議が決まり、行政機関としての形を整えていきました。

昭和29年には、町村合併促進法により、西岬、神戸、富崎、豊房、館野、九重の6村と合併し、現在の館山市になりました。

今年市制80周年を祝う多くの記念行事が予定されています。皆様にとりまして記憶に残る素晴らしい年になりますように。



館山市マスコットキャラクター
ダッペイ
©studio crocodile・館山市

1/27(日) 若潮マラソン

交通規制のお知らせ

- ・規制時間内の車両利用は、ご遠慮ください。
- ・規制や迂回については、案内看板や現場の警察官、係員の指示に従ってください。

- 車両通行止
- 車両通行制限
- 迂回路

スタート時刻(市民運動場)

フルマラソン	10:00
10キロ	10:50
ファミリー	11:00

当日、マラソンコースおよび周辺道路は車両の通行が禁止・制限され、渋滞やバスの運休・路線およびダイヤの変更・遅れなどが生じます。ご迷惑をおかけしますが、大会を安全に運営するため、皆さまのご理解・ご協力をお願いします。

問合せ/大会事務局(スポーツ課内) ☎ 22-3696

