

だん暖たてやま

2021
9月号



東京パラリンピック車いすマラソンに出場する鈴木朋樹選手に
母校の房南中学校生徒からエール!

避難広報

防災週間（8/30(月)～9/5(日)）

～期間中、都合にあわせて訓練を～

大正12年9月1日の関東大震災にちなみ、例年台風や大雨など災害が発生する時期に合わせて制定された「防災週間」。

職場や学校など、それぞれの場所で訓練を行うとともに、避難訓練や備蓄品の確認など“行動訓練+1”の実施も心がけましょう。

自宅や職場の防災対策

○家具や事務用品の転倒を防ぐ

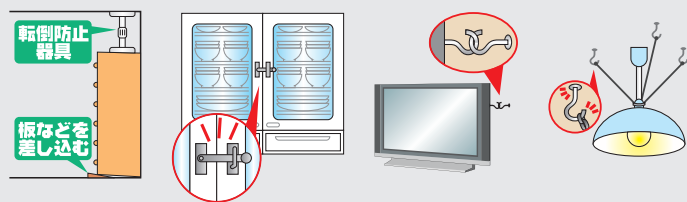

○安全に避難するため、出入口や通路に物を置かない



○電気火災発生の防止、感震ブレーカーの設置



主な感震ブレーカーの種類

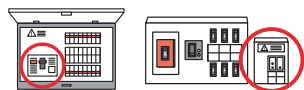

分電盤タイプ(内蔵型) 分電盤タイプ(後付型)

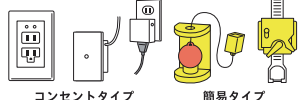

コンセントタイプ 簡易タイプ

地震火災の原因の多くは電気に関係しており、電気機器などの転倒による出火や、電気復旧時における通電火災(※1)があります。このような火災を防ぐため、感震ブレーカー(※2)を設置しましょう。

※1・通電火災…破損した電気コードのショートによる火災

※2・感震ブレーカー…設定した震度以上の揺れを感知した場合、自動的に電気の供給を止める装置

令和元年 台風15号等 被災者支援

《被災住宅修理の工事完了期限について》

被災住宅修繕緊急支援事業補助金について、工事を完了し、書類を提出することができる期限は、**12/28(火)**となりました。

工事完了後は、速やかに書類の提出をお願いします。

なお、新規の見積書の受付は終了しています。

問合せ／住宅修理支援 建築施設課 (☎ 22 - 3751)



いっせい行動訓練 (シェイクアウト訓練)

日時/9/1(水) 9:30 ~

その時

場所/あなたがいる場所で

自宅・職場・学校など、その場で行うことのできる
「1分間防災訓練」を実施します。

問合せ/危機管理課 (☎ 22 - 3442)

防災行政無線と安全・安心メール、エリアメールでの
「訓練地震情報」を合図に、「3つの安全行動」(下図)を実施

姿勢を低く 頭を守って 動かない



市合同防災訓練
(地震・津波)
北条地区
11/7(日)

地震時の心得

●まず身の安全を

地震が発生したら、まずは落ち着いて、机の下に隠れるなどして身の安全を図ります。就寝時には布団や枕で頭部を保護します。



●すばやく火の始末

揺れがおさまったら、家族の無事と火の元の確認を行いましょう。火災の発生には十分注意して下さい。

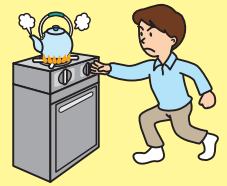

●出口の確保

家屋が傾いて、出入口の扉が開かなくなることがあります。ドアや窓を開けて脱出口を確保しましょう。



●正確な情報を

テレビ・ラジオまたは、防災行政無線などで正確な情報を収集しましょう。

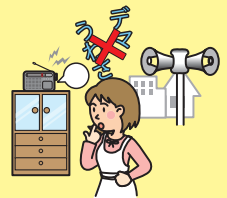

●あわてず避難

外へ避難するときは、あわてず行動します。割れたガラスが散乱しているので、必ず靴を履いて避難しましょう。



●安全な避難路で

壊れた家屋やブロック塀、自動販売機などは、倒壊する危険性があります。できるだけ広い道路や場所を選んで避難してください。

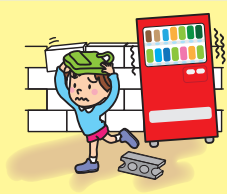

出典：「館山市防災マップ」

新型コロナウイルス 接種情報 (8/6 現在)



集団接種について

集団接種予約 スケジュール

※表以降、毎週月曜日に
予約を開始します。

年齢	予約受付期間	接種日 (①=1回目、②=2回目)
40歳以上	8/16(月)～9/19(日)	① 9/26(日) ② 10/17(日)
16～39歳 で基礎疾患が ある方	8/23(月)～9/26(日)	① 10/ 3(日) ② 10/24(日)
	8/30(月)～10/ 3(日)	① 10/10(日) ② 10/31(日)
16歳 以上	9/ 6(月)～10/10(日)	① 10/17(日) ② 11/ 7(日)
	9/13(月)～10/17(日)	① 10/24(日) ② 11/14(日)
	9/21(火)～10/24(日)	① 10/31(日) ② 11/21(日)

接種会場変更(鴨川)

9/5(日)～

亀田クリニック

→鴨川市文化体育館

※10/17(日)接種分の予約をもって
鴨川市文化体育館の新規予約受付を
終了します。

《注意！》

1回目の接種が亀田クリニックでも
2回目の接種が9月以降の方は
「鴨川市文化体育館」での接種に
なります。

希望者へ無駄なく 接種するために

- ワクチン接種を希望する方へ無駄なく速やかに接種するために、重複予約は避けてください。
- やむを得ない理由でキャンセルする場合は、必ず予約先に連絡してください。

16歳未満の接種

- 12～15歳への接種券の発送時期は、検討中です。
接種体制が整い次第、順次発送します。
- 16歳未満のワクチン接種は、原則保護者の同伴が必要です。
お子さんの健康状態をよく知っている方が、保護者から委任された場合、保護者に代わって同伴できます。

○集団接種予約キャンセルの連絡先
月～金(祝日除く) 8:30～17:00
館山市予約相談センター
☎ 29-5696
接種当日(日曜) 8:30～15:00
専用電話 ☎ 070-3083-5358

※土曜祝日や接種当日以外の日曜は対応できません。
※個別接種のキャンセルは、直接医療機関に連絡してください。

新型コロナウイルス感染症予防接種証明書 (ワクチンパスポート)

○海外渡航をする接種済者が真に必要な場合、“接種日に住民票のあった市町村”に申請します。
申請方法／健康課窓口または郵便で受付。
来所が困難な場合は、切手を貼付した返信用封筒と必要書類を同封の上、健康課に送付してください。
なお、発行には時間がかかることがあります。

必要書類／旅券（パスポート）の写し、接種済証など接種日がわかるものの写し、申請書
※申請書は市ホームページからダウンロードできるほか、健康課で受け取れます。
問合せ／
【制度全般】厚生労働省コールセンター（☎ 0120 - 761 - 770）
【申請先】健康課
〒 294-0045 北条 740-1（☎ 23 - 3113）

キャンセル待ち登録 8/18(水)受付開始

各医療機関や集団接種会場での急なキャンセル等でワクチンの余剰が生じた場合のワクチンロスを防ぐため、キャンセル待ち登録を受け付けます。

●インターネット

右記 QR コードを読み取るか、市ホームページの「新型コロナワクチン接種のキャンセル待ち登録について」にアクセス。



●電話

館山市予約相談センター（☎ 29 - 5696）
平日 8:30 ~ 17:00

●キャンセル待ち登録の条件

- 館山市に住民登録があり、接種券をお持ちの方
- 1回目の接種をまだ受けていない方で、予約も取れていない方

●留意点

- 電話により連絡します。接種時間の直前に連絡する場合があります。
- 2回目の接種は、市健康課で接種場所と日程を調整します。そのため、接種間隔が3週間以上となる場合がありますので、あらかじめご了承ください。
- 年齢や基礎疾患の有無により、登録順に連絡がいかない場合があります。
- 必ずしも接種の案内ができるとは限りません。
- ご自身で接種の予約が取れた場合には、登録のキャンセルをしてください。

1人1日当たりのごみ排出量 (H30) 県内ワースト2位

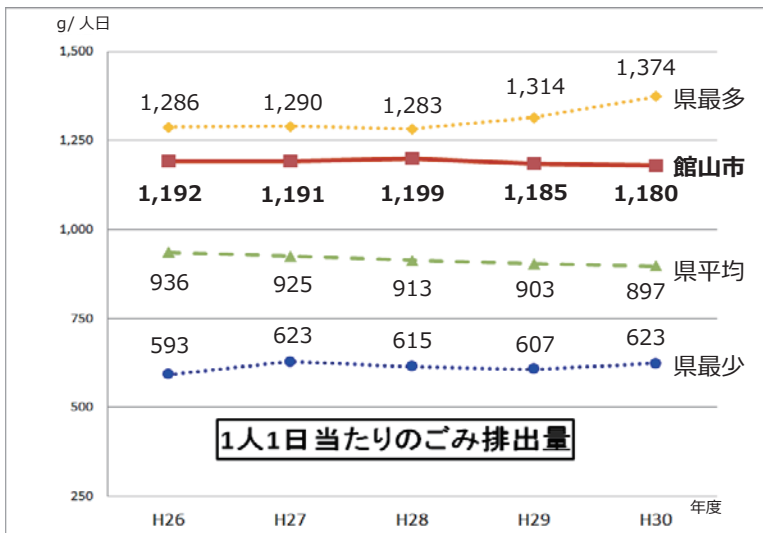
出典：千葉県『平成 30 年度 清掃事業の現況と実績 (一般廃棄物処理事業の概況) 2020 年 9 月』

令和2年度
1人1日当たり 1,196g
年間 **約 437 kg**
冷蔵庫 **4.4 個分!**
(500L 冷蔵庫 100 kg 換算)

令和2年度
リサイクル率 **13.03%**

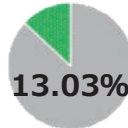

《1人1日当たり》
タマゴ 2 個分
ごみの削減
&
食品トレイ 2 枚分
リサイクル



約 100g
約 8g

令和7年度 (目標)
ごみ排出量 1,090g/ 人日
リサイクル率 15% 以上

事業者から出るごみや海岸漂着ごみが多いという事情もありますが、1人1日当たりのごみ排出量は県内で常に上位です。**生ごみの水切りや食事の食べきり、雑誌など古紙の分別の徹底**など、ごみの減量化やリサイクルについて、より一層のご協力をお願いします。

問合せ/環境課 (☎ 22 - 3354)

リサイクル率向上企画 インクカートリッジ 回収箱設置

問合せ/環境課
(☎ 22 - 3354)

市役所でも、使用済みインクカートリッジの回収を実施します。

回収後は民間のリサイクル業者を通じて新たなインクカートリッジやプラスチックの材料として再利用されます。

地球の未来のために、ご協力をお願いします。

対象/使用済みインクカートリッジ
※メーカーは問いません。

場所・時間/環境課・開庁時間内



いつでも申込み可能

ボランティア清掃 WEB申請開始

問合せ/環境課 (☎ 22 - 3354)

日頃から地域の環境美化にご協力いただき、ありがとうございます。

公共の場所をボランティア清掃していただく場合に用意している“無料のボランティア用ごみ袋”の申請や、ごみの収集についての申請が、インターネットでできるようになりました。

ぜひ活用してください。



申請フォーム

令和3年9月号 6

除草・剪定 刈取り後の処分

空地の適正な管理は所有者の責務

害虫の発生やごみの不法投棄、放火などの犯罪の原因に

市が私有地内の除草や伐採等の作業を行うことはしていません。
私有地間における問題は、当事者同士で解決していただくことになります。
解決が困難な場合には法律相談などを活用しましょう。
土地の所有者が不明な場合には、法務局で確認することができます。

問合せ／環境課
(☎ 22 - 3352)

《土地の所有者・管理者の方へ》

- 空き地を放置せず、定期的に確認をしましょう。
- 空き地の近所の方や町内会などに連絡先を伝えておきましょう。
- 自身で作業が困難な方は、専門業者(草刈り業者など)に相談しましょう。

使っていない家を活用しませんか？



「空き家バンクたてやま」では、空き家の活用相談を無料で受け付けています。
これまでに50件以上の空き家が活用され、まちの活性化に繋がりました。
近年、空き家への関心が高まっています。お気軽に相談してください。

問合せ／空き家バンクたてやま NPO 法人おせっ会 (☎ 080 - 9521 - 0690)
雇用商工課 (☎ 22 - 3136)



野焼きは法律により禁止！

問合せ／環境課
(☎ 22 - 3352)



認められた焼却施設以外でごみを燃やす「野焼き」は法律で禁止されています。
野焼きが原因と思われる「近所でごみを燃してるにおいが臭い」「煙が多くて洗濯物が干せない」などの苦情が出ています。

また、野焼きでは「焼却温度が200℃～300℃程度にしかならないため、燃やすものによってはダイオキシンの発生など、大気汚染の原因になる」とも言われています。

例外として法令で定められているケースでも、周辺住民の方へ迷惑となる場合は野焼きを止めてください。

野焼きの一例

- ・ 地面で直接焼く
- ・ ドラム缶
- ・ ブロック囲い
- ・ 素掘りの穴

例外の一例

- ・ 焼き畑、あぜ道の草を焼く
- ・ 寺社等でしめ縄やお札を焼く
- ・ 落ち葉焚き
- ・ 災害時の応急対策、火災予防訓練 等



市内経済早期回復対策

キャッシュレス決済で
PayPay **10%** ポイント還元
キャンペーン

商工会議所及び PayPay 株式会社では、市内経済の早期回復のため、市内の PayPay 加盟店のうちキャンペーン参加店舗でキャッシュレス決済ポイント還元事業を行います。

期間／9/1(水)～9/30(木)

内容／対象店舗で「PayPay」で支払うと支払金額の10%が還元される。

※ポイント還元上限：1,000ポイント/回
(期間内5,000ポイント)

問合せ／【消費者】PayPayカスタマーサポート窓口
(☎0120-990-634)

【事業者】PayPay加盟店窓口
(☎0120-957-640)

9/21(火)～30(木)

秋の全国交通安全運動

問合せ／市民協働課 (☎22-3142)

飲酒運転根絶

～飲酒運転は、絶対しない・させない・許さない～

重点目標

1. 子どもと高齢者をはじめとする歩行者の安全の確保
2. 夕暮れ時と夜間の交通事故防止と安全意識の向上
3. 自転車の安全確保と交通ルール遵守の徹底
4. 飲酒運転等の悪質・危険運転の根絶

飲酒運転は、被害者やその家族など周りの多くの人を傷つけます。「お酒を飲んだら代行を利用する」「ハンドルキーパーを決めておく」など、基本を徹底し、周りの人を悲しませないための行動をしましょう。

－ 今月の市税納期限 －

【9/30(木)】

- 国民健康保険税 第3期
- 介護保険料 第3期
- 後期高齢者医療保険料 第3期

※口座振替の人は残高不足に注意してください。

KANTEN
いちじく寒天フェア 9/1(水)～10/31(日)

秋の味覚「いちじく」。
ホテルで、旅館で、レストランで…。
フレッシュな「いちじく寒天」になりました。

館山の秋だから。旬のいちじくをスイーツに！

提供店舗／12か所

《宿泊施設》館山シーサイドホテル、花しぶき、休暇村館山、夕日海岸昇鶴、千里の風
※宿泊客のみ対象

《飲食店》居酒屋ふくべ、カフェ・ポラリス、芳喜楼、トックブランシュ、かもめグリル、ピース製菓、LAUNDRY&CAFE MAKANA

※天候等により生産・仕入れができない場合があります。

また、コロナ禍の中、短縮営業や販売中止もありますので、ご了承ください。

問合せ／館山商工会議所 (☎22-8330)



効率的で利便性の高いまちづくりへ ～都市計画用途地域の変更と地区計画の策定～



効率的で利便性の高いまちづくりのため、北条地区に点在している行政機関の集約を目指し、旧県立安房南高校跡地周辺における、「都市計画用途地域」の変更と「地区計画」の策定を予定しています。

右図の対象区域では、現在の用途地域が「第一種住居地域」に指定されており、延べ床面積 3,000 m²を超える建物の建築が制限されているため、「第二種住居地域」に変更しようとするものです。

また、「第二種住居地域」は行政機関の施設以外にも、住環境に影響を及ぼす可能性のある一部遊戯施設などの建築が可能となることから、現状の住環境を確保するために「地区計画」の策定を予定しています。

詳細は、市ホームページを確認していただくほか、次の日程で資料配布や説明を行います。

- 日時・場所 / 9/10(金) 9:00～17:00
市役所3号館 2階会議室
- 9/11(土) 9:00～17:00
市役所本館 2階会議室

※新型コロナウイルス感染症拡大防止の観点から、入場を制限する場合があります。

問合せ / 都市計画課 (☎ 22 - 3640)



※正確な区域を確認したい方は、問い合わせてください。

公共下水道に接続できる区域

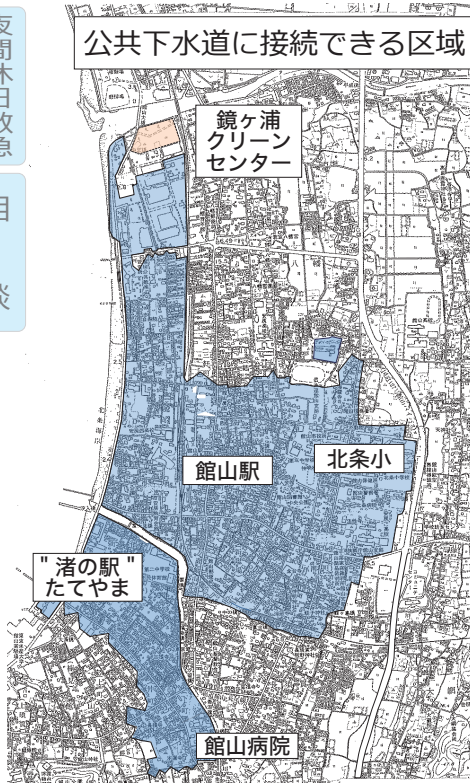

キレイな海を守るため 公共下水道へご協力を

下水道の日
9/10(金)

問合せ / 下水道課 (☎ 22 - 3661)

公共下水道に接続できる区域にお住まいの方は、水質保全のため、浄化槽またはくみ取り便所から公共下水道への接続工事にご協力ください。

なお、公共下水道への接続工事は、市の指定した工事店以外では行えません。工事費用などの設計見積り等を行い、申請書類を工事前に下水道課に提出してください。

○排水設備工事費の助成制度

種類	くみ取り便所改造工事	し尿浄化槽廃止工事
単位	大便器 1個	浄化槽1基に接続する大便器 1個
補助額	3万円	2万円
備考	1個増ごと1万円加算 上限：100万円	1個増ごと5千円加算 上限：100万円

1に運動 2に食事 しっかり禁煙 最後にクスリ
～健康寿命の延伸～

9月は「健康増進普及月間」&「がん征圧月間」

申込み・問合せ/
健康課 (☎ 23 - 3113)

新型コロナウイルス感染予防のため、「けんしん」を控えていませんか？健康は自分自身で守っていく事が大切です。自分のために、あなたの大切な人のために、まず「けんしん」を受けましょう。



令和3年度中に受けられる「けんしん」

- ◎フレッシュ健診・特定健診・後期高齢者健診・健康診査
- ◎胃がん検診(40歳以上)
- ◎前立腺がん検診(50歳以上・男性)
- ◎肝炎ウイルス検診(40歳以上でこれまで受けたことがない方)
- 子宮頸がん検診(20歳以上・女性)
- 乳がん検診(30歳以上・女性)
- 大腸がん検診(40歳以上)

秋の集団健診
予約受付中！



がんを防ぐための **新** 12か条

1. たばこは吸わない
2. たばこの煙もできるだけ避ける
3. お酒はほどほどに
4. バランスのとれた食生活を
5. 塩辛い食品は控えめに
6. 野菜や果物は不足にならないように
7. 適度に運動
8. 適切な体重維持
9. ウイルスや細菌の感染予防と治療
10. 定期的ながん検診
11. 身体の異常→すぐに受診を
12. 正しい情報でがんを知ろう



【献血にご協力を】

問合せ/健康課 (☎ 23 - 3113)

9/9(木)、20(月・祝) イオンタウン館山 10:00～11:45、13:00～16:00

検便を提出するだけ！簡単検診！

大腸がん検診

40歳になる方 **限定**
受診料 無料!

無料対象者/
S56.4.2 ~ S57.4.1 生まれ

対象 / 40歳以上の方 (R4.4.1 現在)
料金 / 300円 ※生活保護世帯は無料
提出日程・場所 / 下表のとおり
※各地区公民館での回収は行いません。

申込方法 / 電話で健康課まで
※病院受診等で市の検診をキャンセルする場合は連絡してください。
申込み・問合せ / 健康課 (☎ 23 - 3113)

10/18 (月)	コミュニティセンター	10/21 (木)	若潮ホール
9:00 ~ 10:15	館野地区全域	9:30 ~ 10:30	那古番地
10:15 ~ 11:30	九重地区全域	10:30 ~ 11:30	正木、亀ヶ原、小原番地
13:30 ~ 14:30	豊房地区全域	13:00 ~ 14:00	船形地区全域
14:30 ~ 15:00	神余地区全域	10/25 (月)	西岬市民体育館
17:30 ~ 19:00	全地区 (日中提出が困難な人)	9:30 ~ 10:30	洲崎、西川名、伊戸、根本、坂足、小沼、坂井
10/19 (火)	コミュニティセンター	10:30 ~ 11:30	香、塩見、浜田、早物、見物、加賀名、波左間、坂田
9:00 ~ 10:00	大神宮、竜岡、中里、犬石		コミュニティセンター
10:00 ~ 11:00	佐野、藤原、洲宮、茂名、布沼	13:30 ~ 14:30	北条 (1 ~ 1550 番地)
11:00 ~ 11:30	富崎地区全域	14:30 ~ 15:30	北条 (1551 番地以降)
10/20 (水)	コミュニティセンター	17:30 ~ 19:00	全地区 (日中提出が困難な人)
9:00 ~ 10:15	館山番地	10/26 (火)	コミュニティセンター
10:15 ~ 11:30	宮城、笠名、大賀番地	9:00 ~ 10:15	新宿、高井、上野原、長須賀番地
13:30 ~ 14:45	上真倉、下真倉番地	10:15 ~ 11:30	八幡、湊、北条正木番地
14:45 ~ 15:30	沼番地		
17:30 ~ 19:00	全地区 (日中提出が困難な人)		

※安房地域内の新型コロナウイルス感染症の流行状況、新型コロナワクチンの接種状況によって、中止となる場合があります。

敬老祝金の贈呈

問合せ / 高齢者福祉課 (☎ 22 - 3487)

多年にわたって社会に貢献されてきた方に、館山市商業協同組合の共通商品券を贈呈します。

また、100歳の方には、内閣総理大臣から祝状と銀杯も贈呈されます。

※今年度から対象年齢が変更になりました。

対象者 / **100歳** (T10.4.1 ~ T11.3.31 生まれ)、
市内最高齢者

独居高齢者の実態調査

~ ご協力をお願いします ~

生活支援の基礎資料とするため、各地区の民生委員が訪問する場合があります。





妊娠・出産・育児について学びます
パパ友・ママ友 作りませんか？

ファミリー学級

対象／妊娠5～8か月の妊婦とその家族
場所／コミュニティセンター 2階 第2集会室
申込締切／9/1(水)
申込み・問合せ／健康課 (☎ 23 - 3113)

日時・定員	内 容	持ち物
9/4(土) 9:00～12:00 感染症対策のため 9組18人	① 妊娠中から出産後の生活のイメージ ② 出産に向けた心と体の準備 ③ 母子保健サービスおよび手続き ④ 赤ちゃん人形で実習(着替え・沐浴など)	母子健康手帳、 筆記用具、マスク

年間開催
スケジュール



子どもの“ことばの相談”

「言葉の遅れ」「発音が不明瞭」など、未就学児の言葉に関する相談に、言語聴覚士が無料で応じます。

日時／9/30(木) 10:00～12:00
場所／コミュニティセンター 2階休養室
申込期限／9/17(金)
申込み・問合せ／簡易マザーズホーム
(☎ 23 - 3112)

全国一斉 子どものための 養育費相談会

千葉司法書士会・千葉青年司法書士協議会
全国青年司法書士協議会

養育費に関する電話相談会を無料で開催します。
予約は不要ですので、養育費でお悩みの方は、ぜひ相談してください。

日時／9/25(土) 10:00～16:00
相談用電話番号／☎ 0120 - 567 - 301
(フリーダイヤル)
問合せ／千葉司法書士会 小屋 (☎ 04 - 7137 - 7486)



たこやま
子ども市民大学



9月のプログラムは
市ホームページをご覧ください

有料広告スペース

有料広告スペース

有
料
廣
告

◇◇◇ September / 9月 ◇◇◇ (各行事等は都合により変更になる場合があります)

元気な広場

(自由に遊べる屋根付き公園)
ホームページ <http://genkinahiroba.littlestar.jp>

「館山市ファミリーサポートセンター」についてのお問い合わせ・登録は、「元気な広場」まで、気軽に連絡してください。

対象者：乳幼児とその保護者・妊婦
開館時間：9:00～17:00
休館日：土曜日、祝日、年末年始
問合せ／元気な広場 (☎ 23-3114)

Happy Family (子育てに関するミニ講座・座談会)	日程	開催時間	場所	対象	内容
	9/6(月)	10:30～11:30	元気な広場	希望者	敬老の日にメッセージカードを贈ろう!
	9/8(水)	10:00～11:00	元気な広場	希望者	身体計測、育児・栄養・歯科相談

9月の出張子育てひろば	2日、9日、16日、30日(木)	10:00～15:00	船形こども園
	3日、17日(金)	9:30～13:00	九重地区公民館
	27日(月)	10:00～15:00	房南こども園(旧神戸小)

子育てサロンどんぐり

問合せ／社会福祉協議会 (☎ 23-5068)

子育てサロンどんぐり (子どもと一緒に工作をしたり、歌ったり、おしゃべりしましょう)	日程	開催時間	場所	対象
	9月は中止します 新型コロナウイルス感染防止のため		館山地区公民館 (1階和室)	0歳児から未就学児までとその保護者



おもちゃドクターが無料で修理や診断をします。部品等の代金は要相談です。予約不要で、直接おもちゃを持参してください。

日時／第2・第4水曜日 13:00～15:00
場所／コミュニティセンター2階 第2学習室
問合せ／簡易マザーズホーム (☎ 23-3112)

有料広告スペース

有料広告スペース

有料広告スペース

各イベント等に参加する際は新型コロナウイルス感染症対策のため「マスクの着用」「当日の検温」「手指消毒」などのご協力をお願いします。

ふるさと講座 館山藩の組織と藩士

講師／市立博物館 主任学芸員 宮坂 新
日時／10/13(水)10:00～16:00
場所／コミュニティセンター 他
定員・参加費／①講義と現地学習：20人・200円
②講義(午前)のみ：50人・100円
※①の申込多数の場合は抽選します。
※②は①の人数と合わせて、当日先着順です。
申込期間／9/17(金)～10/5(火)
申込み・問合せ／中央公民館 (☎23-3111)

令和3年度 危険物取扱者試験

試験日／11/21(日) 
場所／県立館山総合高校
受験料／甲種：6,600円、
乙種：4,600円、丙種：3,700円
出願方法／電子申請または郵送により、申込先
まで。
【願書受付】電子 9/21(火)～10/1(金)
書面 9/24(金)～10/4(月)
申込み／消防試験研究センター 千葉県支部
〒260-0843 千葉市中央区末広 2-14-1

○受験者講習会

日時／10/22(金)
場所／コミュニティセンター
受講料／6,500円(テキスト代含む)
※乙種第4類問題集は別売り(1,700円)
【講習会受付】9/27(月)～10/14(木)
※土日を除く
願書配布及び受験者講習会受付場所／
安房郡市消防本部 予防課、鴨川消防署、
千倉分署、鋸南分署
問合せ／安房郡市消防本部 予防課 (☎22-2234)

第9回 ちよい投げ釣り大会

日時／10/24(日)8:00～13:30
※荒天時11/7(日)に延期
場所／館山夕日栈橋
対象／小学生以上 ※小学校3年生以下は保護者同伴
申込方法／ホームページ 
または電話
申込締切／10/21(木)
定員／先着50人
参加費／1人2,000円
保護者同伴の小学校1～3年生1,500円
※昼食代、資料代等含む。エサは各自用意
主催／NPO法人たてやま・海辺の鑑定団
館山中央ライオンズクラブ
※ライフジャケットの着用必須(無償貸出あり)
※釣具レンタル1,000円(先着15人)
申込み・問合せ／NPO法人たてやま・海辺の鑑定団
(☎24-7088)

(関連イベント) ちよい投げ釣り教室

日時／10/3(日)10:00～12:30
※荒天時中止
場所／館山夕日栈橋
対象／小学生以上 ※小学校3年生以下は保護者
同伴または保護者も参加
定員／20人程度
参加費／1,500円
※釣具レンタル1,000円(先着15人)
申込み・問合せ／
NPO法人たてやま・海辺の鑑定団
(☎24-7088)

シーバードデイ2021

「水上オートバイによる水辺の安全安心の確保」を目的に海のパトロールなどを実施している「シーバード館山」主催で、水上オートバイの乗船体験や救助体験などを通じて子どもたちが安心・安全な海の楽しみ方を学ぶイベントを開催します。

日時／9/26(日)13:00～15:00 ※荒天時中止
場所／北条海岸 三軒町休憩所前集合
対象・定員／小学校4～6年生・先着30人
申込締切／9/21(火)17:00 または満員になり次第

参加費／500円 ※保険料、燃料費等含む
申込み・問合せ／シーバード館山事務局
観光みなど課内 (☎28-5180)

状況により延期または中止となることがあります。

ニート・ひきこもり・不登校でお悩みの方のための相談会

脱ひきこもりから就職までの道のりやひきこもりの体験談、サポステの紹介を行います。



説明終了後、個別相談を受け付けます。

日時／9/21(火) 15:00～17:00

場所／ハローワーク館山 2階会議室

対象／15～49歳の方とその保護者、ニート・

ひきこもり・不登校に関わりや関心のある方

参加費／無料（要予約）

申込み・問合せ／ちば南部地域若者サポートステーション
(☎0438-23-3711)

令和3年 第3回市議会定例会

招集予定日 **9月1日(水)**

令和3年度 原爆被爆二世健康診断

対象／原爆被爆者の実子で、県内に住所を有し、受診を希望する方

期間／実施中～R4.2.28(月)

申込方法／受診を希望する方の住所・氏名・生年月日・電話番号及び被爆者である親の住所・氏名・生年月日・被爆者健康手帳番号、被爆二世健康記録簿配付希望の有無を書いて、郵送で申込先まで。

※受診書などは後日送付します。

※検査の種類によっては一部自己負担が生じることがあります。

申込締切／R4.1.31(月) 必着

申込み・問合せ／〒260-8667(所在地省略可)
県健康福祉指導課 援護班
(☎043-223-2349)

有料広告スペース

有料広告スペース

有料広告スペース

有料広告スペース

有料広告スペース

館山市公認 YouTube チャンネル



コアな小ネタなど
続々配信中！！



市では、関係人口の測定や創出拡大を目的として、昨年12月から株式会社 Ponnuf に業務委託し、移住や仕事体験などをテーマに動画の配信を行っています。

6月からは、市内で起業した方やこれからを担う若者を、自身も移住者で「tu.ne.HOSTEL」や「永遠の図書館」を手掛ける漆原秀さんが対談形式で紹介したり、館山のコアな小ネタなどの新たな企画も配信しています。

問合せ／雇用商工課 (☎ 22 - 3136)

「館山市公式 YouTube チャンネル」も観光 PR 動画や博物館の企画展などを中心に配信しています！

問合せ／情報課

(☎ 22 - 3174)



創業支援セミナー

基礎知識などを学ぶためのセミナーを開催します。全4回受講すると、「特定創業等支援事業」を受けた者として市が証明書を発行し、創業に関する支援を受けることができます。

対象者／創業を考えている方、創業後5年以内の方
定員・参加費／先着 20 人程度・無料
申込方法／申込先に電話
申込締切／9/24(金)
申込先・問合せ／雇用商工課 (☎ 22 - 3362)
※セミナーに出席する際はマスクの着用をお願いします。
※事前に検温し 37.5℃以上の方は、入場不可です。

会場／コミュニティセンター 第1学習室
時間／18:30～20:00
プログラム／以下のとおり

日程	内容
9/30(木)	「創業に必要な基礎知識」 講師：千葉県産業振興センターよろず支援拠点
10/7(木)	「創業に必要な税務の基礎知識」 講師：千葉県税理士会館山支部
10/14(木)	「事業計画策定方法について」 講師：日本政策金融公庫
10/21(木)	「創業に必要な資金の調達方法について」 講師：日本政策金融公庫

有料広告スペース

有料広告スペース

有料
広告

忘れていませんか!?

ごみ指定袋 無料配布の引換えは **9/30(木)** まで!!

引換え終了間際になると、取扱店の混雑が予想されます。
あわてずに引換えるよう、ご協力をお願いします。

ごみ指定袋 広告募集

応募方法／申込書に記入の上、必要書類とともに環境課に提出。
郵便、FAX、メールも可能。

応募締切／9/17(金) 17:00 必着

広告料金／最低料金を基本とし、より高い金額を提示した広告主を採用

※広告主の決定は1枠ごとに行います。



問合せ／環境課
(☎ 22 - 3354)



種類	45L 袋	30L 袋	15L 袋
規格 (cm)	縦 10.0 × 横 17.7 程度	縦 7.5 × 横 14.1 程度	縦 5.5 × 横 10.3 程度
色	黒色単色刷り (袋の色は黄色半透明)		
枠数	2 枠	2 枠	2 枠
納品予定数	106,000 組 (1,060,000 枚)	69,000 組 (690,000 枚)	38,500 組 (385,000 枚)
最低価格	年額 6 万円 ~ /1 枠	年額 5 万円 ~ /1 枠	年額 4 万円 ~ /1 枠

令和 4・5 年度 9/16(木) ~ 11/15(月)

入札参加資格 審査申請

問合せ／管財契約課 (☎ 22 - 3296)

市が発注する工事などの入札に参加するには、「ちば電子調達システム」を使用して審査を受け、市の「入札参加適格者名簿」に登録される必要があります。

名簿業種／①工事②測量等③物品④委託
※業種ごとに申請が必要です。

申請方法／「ちば電子調達システム」から電子申請し、出力された申請書に必要書類を添えて「千葉県電子自治体共同運営協議会」に送付。



有料広告スペース

有料広告スペース



館山トライアスロン大使
上田 藍 選手
バリエ・グリーンタワー・プリチストン・
稲毛インター所属

開催期間／ 第1期 R4. **1.17** (月) 9:30 ~
1.30 (日) 16:30

第2期 R4. **1.31** (月) 9:30 ~
2.13 (日) 16:30

種 目／①フルマラソンの部 ②10kmの部
定 員／計2,000人(各期1,000人) ※種目ごとの定員ではなく期間ごとの定員です。
参加料／2,000円 ※別途、エントリー手数料(220円)がかかります。
賞 品／**オリジナルネックゲイター**(参加賞)、**完走メダル**(完走賞)
→観光協会(館山駅西口)でお渡しします。※開催期間中の9:30~16:30
完走証(完走賞)→参加種目距離に達すると、スマホアプリで画面に表示されます。

申込方法／WEBサイト「RUNNET」から申し込んでください。
※電話や窓口などWEBサイト以外での申込みは受け付けていません。
※別途、スマホアプリ「TATTA」(無料)のインストールが必要です。



申込期間／**9/25(土) ~ 11/30(火)**
※定員になり次第、締め切ります。

その他、大会規約や大会に関する詳細などは、大会ホームページ(9月上旬公開予定)をご覧ください。

協賛企業、賛同企業・団体 募集します!

- 協賛／この大会に対して、金銭や物品などをご提供いただける企業
- 賛同／この大会を開催することに賛同し、一定数以上の社員・加盟員やその家族などがエントリーしていただける企業や団体

※いずれも募集要件や応募方法など、詳細は大会ホームページを確認してください。

大会ホームページ



問合せ／

【エントリーに関すること】

WEBサイト「RUNNET」のヘルプページから問い合わせしてください。

【大会に関すること】

館山若潮マラソン大会事務局
スポーツ課内 (☎ 22 - 3696)

第42回館山若潮マラソン大会

リアルオンラインマラソン

リアル = 館山若潮マラソンの開催地である
館山市内の好きな場所を

オンライン = スマホアプリを使って計測しながら
自分のペースで走ったり歩いたりします！



1. 制限時間は ありません。

今大会は決まったコースは無く、スタートもゴールも参加者次第！

期間内に指定の距離を完走・完歩することが目標です。

2. 順位や表彰は ありません。

スマホアプリ「TATTA (タッタ)」によるGPS計測で目標距離に達したらゴール！

フルマラソンがどんな距離感なのか、マラソン未経験者でも実際に体験できます。

3. 交通規制は ありません。

交通ルールを守り、自分のペースで楽しんでください。

給水・給食所や救護はありません。各自で用意し、ごみは持ち帰ってください。

4. 大会会場はありません。

密を避けるため、今大会では会場は設置しません。

更衣室は観光協会(館山駅西口)と市民運動場が利用できます。

観光協会(館山駅西口)では手荷物預かりも有料で行います。

特設駐車場はありません。公共の駐車場や民間の有料駐車場を利用してください。

5. 今回限定のおもてなしがあります！

期間中、約9kmの推奨コース(下図)を設定し、コース上に「路面距離表示」と「花のプランター」を設置します。

また、従来の大会会場である市民運動場に「特設ミニスタート・フィニッシュゲート」や「花のプランターを並べたフィニッシュロード」を設置します。

その他にも参加者の皆さんへおもてなしを企画しています！

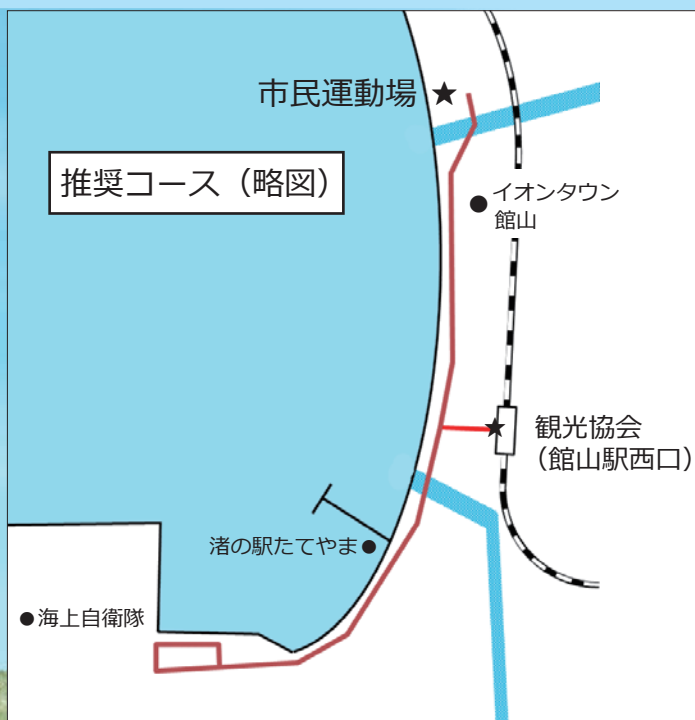

館山ファミリースポーツクラブ “わかしお” 定期スポーツ教室 9月活動予定

種 目	対 象	活 動 日 時		会 場
合気道	高校生以上	7日、14日、21日、28日	火曜日	19:00～20:30 館山中学校柔道場 (旧二中柔道場)
	小学生以上	2日、9日、16日、30日	木曜日	
ウォーキング	小学生以上	3日、17日	金曜日	19:00～20:00 南総文化ホール前
卓球	小学生以上	8日、22日	水曜日	19:30～21:15 市民体育館
バドミントン	小学4年生以上	1日、15日、29日	水曜日	19:30～21:15 市民体育館
グラウンドゴルフ	小学生以上	1日、8日、15日、22日、29日	水曜日	12:30～15:30 中央公園
水泳（高校生は除く）	18歳以上	3日、10日、17日、24日	金曜日	15:00～16:00 温水プール
社交ダンス	小学生以上	6日、13日、27日	月曜日	13:00～15:00 若潮ホール
		1日、8日、15日、22日、29日	水曜日	
健康体操	小学生以上	2日、9日、16日	木曜日	13:30～15:00 若潮ホール
タップダンス	小学生以上	7日、21日	火曜日	19:30～20:45 若潮ホール
リズム&ストレッチ	小学生以上	14日、28日	火曜日	19:30～20:45 若潮ホール
マリンスポーツ	小学5年生以上	1日、8日、15日、22日、29日	水曜日	17:00～19:30 館山総合高校ヨットハーバー
ブラジリアン柔術	高校生以上	1日、8日、15日、22日、29日	水曜日	20:00～21:00 館山中学校柔道場

お知らせ

- *新型コロナウイルス感染症の流行状況や天候などにより、予定が変更となる場合があります。
- *マリンスポーツ教室は、指導者の鈴木まで申し込みください。(☎080-6800-1395/平日12:00～13:00)
- *館山ファミリースポーツクラブ “わかしお” では随時、会員募集中です。
入会等 問合せ/事務局 (☎080-5085-2241)
- *わかしおホームページ URL <https://spowan.com/>

有料広告スペース

有料広告スペース

有料広告スペース

有料広告スペース



●ご寄贈ください「郷土資料」

図書館の仕事のひとつに資料の収集・保存があります。特に郷土資料は、その地域でなければ集められないものも多く、中には市販されていないものや、出版数が少ないためすでに購入できないものもあります。貴重な資料の収集にご協力ください。また、地域に関する情報がありましたら、図書館にお知らせください。

安房郡市・千葉県について書かれた次の資料を集めています

- 歴史、地理、風習、伝統文化など
- 地域の人物、団体、政治、経済、教育など
- 安房郡市・千葉県を舞台として書かれたもの(文学作品等) その他、伝記、地誌など調査研究報告書、歌集、句集、文集、写真集、作品集など。

●本の紹介コーナー

『個性派植物たちの知恵と工夫がよくわかる

実とタネ キャラクター図鑑』

多田 多恵子/著 誠文堂新光社 2017年8月 (471/夕)

ろくろっくびのように首が伸びる植物やモヒカンのような毛が生えているタネの植物、その実が忍者の武器になったものなど、個性的で、少し変わった特徴のある植物たちについて興味はありませんか。

この本ではそんな植物たちを、かわいらしいキャラクターで紹介しています。各章で「ふわふわダネ」や「ぱらぱらダネ」、「爆弾ダネ」など種の特徴ごとに分け、植物の不思議な特徴や、「見つけやすさ」や「知名度」などのステータス、出身地や誕生月などのプロフィールを載せながら紹介しています。またウメやタンポポなど、身近な植物も分かりやすく解説されています。

身近で不思議な植物たちのことを、ぜひこの本で学んでみてください。



9月のおはなし会・わらべうたの会

おはなし会 児童向け 9/25(土)14:00~

※先着6組 3密回避にご協力ください。
※金曜午前中はキッズタイムを実施中
(第4を除く)



木曜日は午後7時まで開館しています ※祝日を除く

※新型コロナウイルス感染症対策のため、入館時にマスク着用と手指消毒をお願いします。また、開館状況が変更になる場合があります。

お家で電子書籍が読める
電子図書館はこちら →



移動図書館「わかしお号」

9月の巡回場所

問合せ/図書館
(☎ 22 - 0701)



日程	時間	巡回場所	日程	時間	巡回場所			
8 22 (水)	9:50 ~ 10:05	ヨウコーフォレスト館山	14 (火) 29 (水)	10:00 ~ 10:40	館野保育園			
	10:15 ~ 10:30	風の子んぼ道		10:50 ~ 11:20	元気な広場			
	10:35 ~ 11:05	大賀自衛隊官舎		13:30 ~ 13:45	腰越延命院前			
	11:15 ~ 11:30	香浅間神社		13:55 ~ 14:25	九重駅前			
	13:45 ~ 14:10	西岬地区公民館		12:40 ~ 13:20	館野小学校			
8	12:40 ~ 13:20	館山小学校	29	14:40 ~ 15:50	九重小学校・こども園			
22	14:30 ~ 15:50	館山小学校	14	14:40 ~ 15:50	九重小学校・こども園			
7 21 (火)	9:50 ~ 10:10	船形こども園・地区公民館	8	14:20 ~ 15:40	西岬小学校			
	10:20 ~ 11:00	純真保育園前		22	12:40 ~ 13:20	15(水) 30(木)	10:30 ~ 11:00	小林病院(船形)
	11:10 ~ 11:30	温水プール前		9	9:50 ~ 10:10	安房神社鳥居前	15	12:40 ~ 13:10
7	12:40 ~ 13:20	船形小学校	9 (木) 28 (火)	10:25 ~ 10:55	大田区立館山さざなみ学校	30	14:30 ~ 15:40	豊房幼稚園
21	14:40 ~ 15:50	船形小学校		11:15 ~ 11:30	ふれあいショップ平砂浦	15	13:30 ~ 14:00	豊房幼稚園
7	13:30 ~ 13:50	崖観音下		13:30 ~ 14:00	安房特別支援学校	30	13:10 ~ 13:40	豊房幼稚園
21	14:10 ~ 14:30	崖観音下	14:05 ~ 14:30	中里ワークホーム	15	14:05 ~ 14:20	豊房地区公民館	
7	14:10 ~ 14:30	稲原集会所前	9	12:40 ~ 13:20	房南学園	30	13:50 ~ 14:05	豊房地区公民館
21	13:30 ~ 13:50	稲原集会所前	28	14:40 ~ 15:40	房南学園	15	14:30 ~ 15:40	豊房小学校
7	14:40 ~ 15:50	那古小学校	9	14:40 ~ 15:10	房南こども園	30	12:40 ~ 13:10	豊房小学校
21	12:40 ~ 13:20	那古小学校	28	12:40 ~ 13:20	房南こども園	16 (木)	10:30 ~ 11:00	ユネスコ保育園
							14:30 ~ 15:30	イオンタウン館山

9月 夜間救急・休日救急

安房地域医療センターでは、年間 365 日 24 時間体制で、救急患者を受け入れています。医療センター以外の夜間救急・休日救急の当番医は次のとおりです。夜間待機施設として、午後 5 時～翌朝 8 時まで診療します。



※都合により、当番医が変更になる場合があります。最新の情報は、ホームページで確認してください。

日	月	火	水	木	金	土
			1	2	3	4
			小田	赤門	鴨国	鋸南
5	6	7	8	9	10	11
東条【夜・休】	富国	鋸南	赤門	館山	鴨国	小田
12	13	14	15	16	17	18
館山【夜・休】 花谷【休】	富国	東条	小田	赤門	鴨国	赤門
19	20	21	22	23	24	25
鋸南【夜・休】	富国【夜・休】 石川【休】	東条	小田	館山【夜・休】 白幡【休】	鴨国	鋸南
26	27	28	29	30		
館山【夜・休】 花谷【休】	富国	東条	小田	赤門	【夜・休】夜間救急及び休日当番医 【休】 休日当番医	

◆問合せ

症状によっては対応できない場合もあります。判断できない場合は、当日の夜間待機施設か安房郡市消防本部（☎ 22 - 2233）にお問い合わせください。

- ・ [安医] 安房地域医療センター ☎ 25-5111
- ・ [赤門] 赤門整形外科内科 ☎ 22-0008
- ・ [館山] 館山病院 ☎ 22-1122
- ・ [白幡] 耳鼻咽喉科白幡医院 ☎ 22-0381
- ・ [富国] 富山国保病院（南房総市） ☎ 58-0301
- ・ [花谷] 花の谷クリニック（南房総市） ☎ 44-5303
- ・ [鋸南] 鋸南病院（鋸南町） ☎ 55-2125
- ・ [東条] 東条病院（鴨川市） ☎ 04-7092-1207
- ・ [小田] 小田病院（鴨川市） ☎ 04-7092-1128
- ・ [鴨国] 鴨川市立国保病院（鴨川市） ☎ 04-7097-1221
- ・ [石川] 石川外科内科クリニック（鴨川市） ☎ 04-7092-5210

子ども急病

すぐに受診したほうが良いかどうか、看護師がアドバイスします。（毎日 19:00～6:00）

電話相談 携帯電話・フッシュ回線（# 8000）、光電話・ダイヤル回線（☎ 043 - 242 - 9939）

救急安心

救急車を呼ぶべきかどうか、看護師がアドバイスします。（月～土 18:00～6:00、日・祝 9:00～）

電話相談 携帯電話・フッシュ回線（# 7009）、光電話・ダイヤル回線（☎ 03 - 6735 - 8305）

移動暴力相談所

対象／暴力団に関する相談
 日時／ 9/8(水) 10:00～16:00
 場所／安房地域振興事務所 3階中会議室
 問合せ／(公財)千葉県暴力団追放県民会議
 (☎ 043 - 254 - 8930、0120 - 089354)

無料相談

臨床心理士・臨床発達心理士による **思春期相談**（予約制）

対象／不登校やいじめ、引きこもりなど思春期の悩みを抱える本人・家族・学校関係者など。
 日時／ 9/13(月)、10/14(木)、12/9(木)
 各日 14:00～16:00 ※1人1時間程度・個別
 場所・予約・問合せ／安房保健所（☎ 22 - 4511）



安全・安心メール

防災情報を確実に受け取る

「t-tateyama@sg-p.jp」に空メール



防災情報

安全・安心テレフォン

直近の防災行政無線の内容が聞ける

☎ 22 - 3001



『だん暖たてやま』をいつでもどこでも

インストール／無料

※通信にかかる費用は利用者負担となります。



こんなことあんなこと 相談案内 お気軽にどうぞ！

相談は“すべて無料”です。秘密は厳守されますので、お気軽にご相談ください。

※新型コロナウイルス感染症の流行状況により、予定が変更となる場合があります。

<h2>乳幼児</h2> <p>①乳児健康診査（4か月児） 日時／9月15日（水） 受付／13:30～14:30</p> <p>②乳児相談（1歳未満の乳児） 日時／9月22日（水） 受付／9:30～10:30</p> <p>③1歳6か月児健康診査（R2.1生） 日時／9月2日（木） 受付／13:00～14:00</p> <p>④3歳児健康診査（H30.3生） 日時／9月30日（木） 受付／13:00～14:00</p> <p>【①～④共通】予約制 場所／コミュニティセンター 予約・問合せ／健康課（☎23-3113）</p> <p>◎育児相談（乳幼児） 日時／9月8日（水） 受付／10:00～11:00 場所／元気な広場（☎23-3114） 問合せ／健康課（☎23-3113）</p>	<h2>家庭教育</h2> <p>生活習慣、子育てに関する相談など 日時／月～金曜日 9:00～16:00 場所・問合せ／中央公民館（☎23-3111）</p>	<h2>年金（予約制）</h2> <p>◎厚生年金（老齢・遺族）の請求 日時／10月28日（木）10:00～15:00 場所・定員／市役所・25人（先着順） 予約受付／9月28日（火）～10月8日（金）8:30～17:00 予約方法／電話で、請求者・配偶者の氏名・旧姓・生年月日・住所・基礎年金番号・請求の内容・電話番号を予約先まで。 予約／市民課（☎22-3418）</p> <p>◎上記以外の相談・問合せ 木更津年金事務所（☎0438-23-7616）</p>
<h2>心配ごと</h2> <p>◎一般相談員による相談 日時／火曜日（祝日の場合は翌日） 10:00～12:00、13:00～15:00</p> <p>◎専門相談員による相談（予約制） 日時／第1・第3火曜日 13:00～15:00 対象／一般相談員の相談を受けた人 場所／市役所4号館 問合せ／社会福祉協議会（☎24-0294）</p>	<h2>児童・生徒</h2> <p>◎児童預かりについての相談、登録 日時／日～金曜日 9:00～17:00 場所・問合せ／ファミリー・サポート・センター（元気な広場内 ☎23-3114）</p> <p>◎虐待・家族関係・養育問題などの相談 日時／月～金曜日 8:30～17:00 場所・問合せ／家庭児童相談室（☎22-3133）</p> <p>◎いじめ相談（小・中学生） 日時／月～金曜日 10:00～18:00 場所・問合せ／いじめ相談室（☎0120-105-783）</p> <p>◎不登校児相談、支援（小・中学生） 日時／月～金曜日 9:00～14:00 場所・問合せ／教育支援センター（☎22-1732）</p>	<h2>高齢者・介護</h2> <p>高齢者の生活相談や権利擁護、介護とその予防についての悩みなど 日時／月～土曜日 9:00～17:00 ※土曜日は12:00まで 場所・問合せ／地域包括支援センター たてやま（☎25-7191）（担当地区：北条・那古・船形） なのはな（☎22-1350）（担当地区：館山・西岬・神戸・富崎） いちご（☎28-4115）（担当地区：豊房・館野・九重）</p>
<h2>人権・登記手続案内</h2> <p>◎人権相談 日時／水・木曜日 10:00～16:00 ※月・火・金も法務局職員が相談を受けます。</p> <p>◎登記手続案内（予約制） 不動産に関する登記手続案内 日時／火・木曜日 9:00～16:00</p> <p>【共通】 場所・問合せ／千葉地方法務局館山支局（☎22-0620）</p>	<h2>住宅・建築相談（予約制）</h2> <p>住宅・建築に関すること、木造住宅の簡易耐震診断、耐震補強、リフォーム工事など 日時／9月9日（木）13:30～15:30 場所／市役所4号館第2会議室 【要予約】開催日の2日前まで（予約がない場合は開催しません） 申込み・問合せ／建築施設課（☎22-3751）</p>	<h2>精神保健（予約制）</h2> <p>眠れない、イライラ、気分が沈む、対人関係の悩み、認知症の心配など 日時／9月7日（火）13:30～15:00 15日（水）15:30～17:00 28日（火）14:30～16:00 場所・申込み／安房保健所（☎22-4511）</p>
<h2>消費生活</h2> <p>商品やサービスの契約に伴う苦情、相談 日時／木曜日（祝日を除く）9:00～16:00 場所・問合せ／市民協働課（☎25-5775） 千葉県消費者センター（☎047-434-0999） 月～土曜日 9:00～16:30 土曜日は16:00まで（祝日を除く）</p>	<h2>消費生活</h2> <p>商品やサービスの契約に伴う苦情、相談 日時／木曜日（祝日を除く）9:00～16:00 場所・問合せ／市民協働課（☎25-5775） 千葉県消費者センター（☎047-434-0999） 月～土曜日 9:00～16:30 土曜日は16:00まで（祝日を除く）</p>	<h2>障がい者</h2> <p>障害があることで、差別や不利益な扱いを受けた場合などの相談 日時／月～金曜日 9:00～17:00 場所・問合せ／安房保健所（☎23-6900、FAX 23-6694）</p>
<h2>交通事故</h2> <p>電話でも相談できます 日時／月～金曜日 9:00～16:30 場所・問合せ／交通事故相談所安房支所（安房合同庁舎内 ☎22-7132）</p>	<h2>市民生活</h2> <p>日常生活の困りごと、相談先案内 日時／月・水曜日（祝日を除く）9:00～12:00、13:00～16:00 場所・問合せ／市民相談室（☎22-3199）</p>	<h2>行政相談</h2> <p>国など、行政への苦情や意見、要望 日時／9月16日（木）13:30～16:00 場所／市民相談室 問合せ／市民相談室（☎22-3199）</p>



見やすいユニバーサルデザイン
フォントを採用しています。



館山市は持続可能な開発目標（SDGs）を支援しています。



【人口・世帯数】 8月1日現在（前月比）

総人口 45,337 (-33)
男 21,978 (-11)
女 23,359 (-22)
世帯数 23,217 (1)

館山市出身で東京パラリンピックの車いすマラソンに出場する鈴木朋樹選手を応援しようと、鈴木選手の母校、館山市立房南中学校（全校生徒69人）で7月15日に「房南の風に乗せて声援を送る会」がありました。生徒は集会に合わせて応援メッセージを書いた旗とうちわを作成しました。

鈴木選手は、神戸小学校（現房南小学校）、房南中学校の卒業生で、現在トヨタ自動車に所属し、国内外のパラ陸上競技で活躍しています。2019年4月のロンドンで開かれたマラソンの世界選手権では車いすの部で3位に入り、東京パラリンピックの陸上競技で日本代表内定第1号となりました。



応援旗にメッセージを書き込む生徒

今回の集会は、卒業生の鈴木選手に応援の思いを伝えられないかと、同校評議員が発案。同地区長会長らに相談し実現しました。集会では、鈴木選手を応援しようと同校の1〜3年生が体育館に集まり、「房南から世界の頂点へ」と書かれた旗とうちわを手に、「緊張せずに金メダルを取ってください」と鈴木選手へエールを送りました。また、応援旗の贈呈や吹奏楽部による演奏を通じて本番での活躍を願いました。

2年生の出口陽菜さんは「自分の学校の先輩を応援できるのはすごいことだと思います。金メダルを取れるように頑張ってください」と話し、豊崎要さんも「母校の先輩なので身近に感じ誇らしいです。緊張せずに金メダルを取ってほしいです」と話してくれました。応援旗はトヨタ自動車を通じて鈴木選手の元へ届けられ、後日、鈴木選手から房南中学校の生徒に、「温かい声援ありがとうございます。皆さんもそれぞれの目標に向かって頑張ってください」とお礼のメッセージが送られてきました。

鈴木選手が出場する車いすマラソンは、大会最終日の9月5日（日）午前6時30分スタート予定です。皆さんも館山から鈴木朋樹選手にエールを送りましょう！



③ 鉱泉と薬師
シリーズ 病いと健康



横山荘

横山荘は館山市農業協同組合（現安房農業協同組合）の保養施設で、昭和50年代まで那古地区正木の谷奥にある横山の鉱泉近くにありました。鉱泉とは、塩化物等の物質を含む湧水のことといわれる温泉です。安房地域の鉱泉は火山性で低温ですが、多くの鉱物質を含み、古くから病の治療に利用されてきました。横山の鉱泉は江戸時代から知られていました。安政2年（1855）、海岸防備で房州を訪れた岡山藩士の真田為憲は、「湧泉」として、正木村の「横

山の湯」と増間村の「真杉の湯」を記録しています（『安房風土聞書』）。明治18年（1885）の『千葉県平郡正木村誌』には、北部の奥山に「横山ノ南麓ニ薬師堂アリ。其前面ニ鉱泉ノ湧出スル井アリ。其効諸腫ニ験アリ」と記されています。大正時代になると、横山の鉱泉は、「那古の仙境に効験著しき霊泉」として知る人ぞ知る有名な湯治場になりました。大正12年（1923）の湯治客による『余許山霊泉記』は、余許山鉱泉について、「病み衰えて飛べなくなった鳥が湧水で癒えたため、里人が試したところ病の治療に効果があり、人々が話し合って井戸を掘り湯浴みができるようにしたのが起り」と伝えています。

現在、横山荘や薬師堂はななく横山の鉱泉に当時の賑わいは見られませんが、今なお病や怪我が治ると聞き、鉱泉を求めて遠方から訪れる人もいます。病を癒すと言う薬師堂の本尊は長勝寺に移され、薬師堂跡には天保9年（1838）に建立された石造の十二神将が6体残されています。また、十二神将と同年の道標には「横山やくしみち」と薬師様の手と言われる薬師堂への道を示す手が彫られています。高崎鉱泉（岩井の薬師堂（湯浴室）など近くに薬師如来を祀る鉱泉は珍しくありません。病を癒す鉱泉は健康を求める人々にとって、神仏の力と結びつくほど不思議でありがたいものでした。

この浴場は、地元の住民が共同で経営していましたが、交通の便が悪く施設が整備されていかなかったことで利用者が減り、やがて閉鎖することになりました。この霊泉がなくなるのを惜しんだ人が正木の有力者に協力を仰いで、道路の新築、客室の建造、景観の整備といった鉱泉周辺の環境整備を行い、その後多くの湯治客で賑わいました。破傷風、皮膚病の治療、子授けなどの効験があったようです。大正15年（1926）の『千葉縣安房郡誌』には、安房地域の14箇所の鉱泉が紹介され

博物館の休館日
▼ 者の博物館
(9月27日、10月25日)
▼ 本館・館山城 (9月6日、13日、21日、27日、10月4日、11日、18日、25日)

