

2010



ダッペエ

2015



10th Anniversary

2011



2016



2017



2012



2018



2013



館山市マスコットキャラクター

ダッペエ

©studio crocodile・館山市

2020

12月号

2019



2014



だん暖たてやま

市政の振興と発展のために、各分野で活躍されてこられた功労者を表彰する「館山市表彰式」が11月3日、南総文化ホールで行われました。今年受賞された34名・4団体は表のとおりです。
(五十音順、敬称略)

問合せ／秘書広報課 (☎ 22 - 3122)

表彰者を代表して、三平徹さんは「善行、福祉、健康、社会安全、農業、教育などそれぞれ分野は異なっていますが、愛する館山のために微力ながらも貢献しようと今日に至りました。このように受賞できたのは、多くの方々のご指導の賜物と、心から感謝しています」と謝辞を述べられました。



● 善行表彰

〇市の公益のために100万円以上の金品を寄附されました。

氏名	氏名	氏名
宇山 ゐい	黒川 博章	溝口 和

● 団体表彰

〇市の公益のために100万円以上の金品を寄附されました。

団体名	団体名
株式会社 安房綜合サービス	一般財団法人 丸高愛郷報徳基金
東京中野ライオンズクラブ	立教大学広告研究会OB・OG会



長年の功労に光

市政に大きな貢献

● 功労表彰

○多年にわたり、市の委員として在職されました。

氏名	主な公職など
西村 芳明	固定資産評価審査委員会委員

○多年にわたり、市の特別職として在職されました。

氏名	主な公職など	氏名	主な公職など
相川 義明	消防団員 ほか	田辺 安子	民生児童委員 ほか
石井 達也	消防団員	津嶋 孝一郎	消防団員
和泉澤 裕之	消防団員	西村 栄介	消防団員
加藤 玲子	保健推進員	廣中 雅行	消防団員
久保 等	学校薬剤師	藤原 章	消防団員
倉田 孝浩	主任児童委員 ほか	町田 達彦	保護司
小林 真一	消防団員 ほか	三平 徹	民生児童委員 ほか
清水 博之	消防団員	山岸 喜憲	農業委員会委員 ほか
新藤 恭子	主任児童委員 ほか	山下 貢	消防団員
鈴木 雅和	消防団員	山田 公子	保健推進員
鈴木 政子	交通指導員 ほか	山田 時子	保健推進員 ほか
鈴木 正義	学校医 ほか	吉村 真臣	消防団員
詫摩 博史	学校医	若林 敏弘	学校医

○多年にわたり、市の公益と振興発展に尽力されました。

氏名	主な公職など	氏名	主な公職など
渋谷 二三男	交通指導員	服部 眞治	環境美化ボランティア
鈴木 敦	交通指導員 ほか	服部 初恵	環境美化ボランティア

「食」の魅力アップで地域を元気に！

—官民連携による「食のまちづくり拠点施設」整備事業—

問合せ／農水産課食のまちづくり推進室（☎ 29 - 5385）

市では、地域の豊富な食と人材を活用して、稲地区の旧公設地方卸売市場の予定地であった場所に「食のまちづくり拠点施設」の整備を目指しています。施設の整備及び運営に関しては、民間事業者の創意工夫やノウハウを活用した【官民連携事業】として実施することとし、令和3年2月に民間事業者の募集を開始する予定で進めています。また、財源として「前澤友作館山応援基金」を活用する予定です。

そこで、民間事業者へ広くこの事業実施を周知し、実施方針に対する意見の収集などを目的として「食のまちづくり拠点施設」整備事業の実施方針を公表します。

前澤友作館山応援基金とは？

令和元年12月に前澤友作氏からふるさと納税で寄附された20億円を原資として、前澤氏の意向を鑑みて、観光振興等を目的として創設された市の基金です。

「食のまちづくり拠点施設」整備事業 実施方針の内容

●目的

市の豊富な食資源を活用し、食の魅力を高め、農水産業をはじめ、商工業や観光産業など地域産業の振興に資するための拠点となる施設を整備するもの。地元産の農水産物を活用した物販・飲食・加工・体験等の地域振興施設に加え、トイレ、休憩、情報、駐車場の機能を持った、全国的にブランド力のある「道の駅」として施設を整備します。

●コンセプト

「**食のライブファクトリー**」・食の魅力（生産、加工、流通販売、体験など）をライブ感あふれるコンテンツとして創り伝えること

●事業スケジュール 想定

令和3年2月ごろ・募集開始～選定
令和3年度～4年度・施設整備
令和5年度・開業

実施方針は
市ホームページで
公表しています。



●場所

住所・館山市稲 274 番地 他
用地面積・約 2.2ha

●事業方式

DBO方式（事業者が公共の資金で設計や建設から運営や維持管理まで包括的に行う）を予定。
選定は公募型プロポーザル方式で実施する予定。

●整備施設の概要

道の駅機能（トイレ、休憩、情報、駐車場）、地域振興機能（物販、飲食、加工）を必須機能としますが、公募型プロポーザル方式により、民間事業者の創意工夫やアイデアが生かされた企画提案に基づき、具体的にどのような施設を整備するかを決定することになります。



路上や住宅周辺での

目撃情報・捕獲件数 急増中!!!



～住まいの周りのイノシシ対策を～

秋から冬にかけて子別れの時期には、警戒心の薄い若いイノシシがエサを求めて民家の近くに出てくる機会が増えるため、イノシシを近づけにくい環境を作りましょう。



草むらがだ～い好き!!

地中のエサを探すためにイノシシの嗅覚は発達していますが「視覚は人間以下」と言われています。そのため見通しのきく開けた環境を嫌います。草刈りをする事でイノシシの隠れ家を減らすことができます。

ビビりだけど賢いんです

イノシシは常に物音を警戒していますが、人の来ない場所や時間帯を学習し、民家や道路にも恐れずに現れます。そして食べ物のある場所を覚えると何度でもやってきます。

特に、栄養価の高い人間の食べ物を一度でも覚えた個体は、多少の障害も気にせず出没するようになります。

イノシシ対応の 三原則

(予防して) 寄せない

- 隠れ場所をなくす
- 作物は防護対策をする
- 目撃情報があったら近所と協力してパトロールをする

(発見しても) 刺激しない

- 見かけても近寄らない
- 大声を出したり、物を投げたり、追いかけない
- 餌付けしない

(対峙しても) 慌てない

- 目を合わせない
- 背中を向けず、後ずさりしてその場を離れる
- 「急」な動きをしない

市に情報を提供してください

イノシシは家族で決まった「けもの道」を使うことがあるため、事故の続発を防ぐためにも、事故を起こした場合や事故を目撃した場合には日時と場所を農水産課までお知らせください。

問合せ／農水産課 (☎ 22 - 3397)

市では有害鳥獣による農業被害等が深刻さを増す中、捕獲した獲物を処理及び有効活用するための整備を検討しています。

捕獲されたイノシシ等を食肉活用

ジビエ加工処理施設

食のまちづくりの一環として「館山産ジビエ」のブランド化や食の魅力アップに向け「前澤友作館山応援基金」を活用し、施設の整備を検討しています。

ジビエの供給だけでなく、ハンターやジビエ加工技術者などの担い手を育成する機能も持たせ、令和3年11月ごろの開業を目指し、「食のまちづくり拠点施設」などへの安定供給やブランド化を図ります。

捕獲されたイノシシ等の個体処理

有害鳥獣処理施設

国・県の補助金を活用して整備する予定であり、令和4年度中の整備を目指していきます。



ただいま、おかえりって言いあえるまちに



みんなで 広げよう、 シトラスリボン プロジェクト。

問合せ／健康課（☎ 23 - 3113）

リボンの作り方など
詳しくはホームページ



シトラスリボンプロジェクトとは
コロナ禍による差別や偏見を無くすために、
愛媛県の市民グループが始めた活動。

「地域」「家庭」「職場（または学校）」を示す
「シトラスカラーの三つ輪のリボン」を身につけて
思いやりと優しさの気持ちを表す活動を広める。

たとえ、コロナウイルスに感染してしまっても、誰もが地域に帰ってきて
笑顔で住み続けられるよう、思いやりの心が結ぶ優しい市の姿勢を示すため、
館山市は「シトラスリボンプロジェクト」に賛同し、活動に参加します。

コロナ禍のなかに居ても居なくても、
みんなが心から暮らしやすいまちを今こそ。

コロナ禍の“その後”も見すえ、
暮らしやすい社会をめざしませんか？

（プロジェクトホームページより引用）

人権週間 12/4(金)～10(木) あなたの「人権」守られていますか？

人間は誰でも幸福な生活を送る権利を持っています。これを「人権」といい、人間が人間らしく生きるために守られるべき権利です。

人権問題ではないかと感じたり、困ったりしたことがありましたら法務局へ遠慮なく相談してください。相談は無料で秘密は固く守られます。

相談・問合せ／

千葉地方法務局館山支局（☎ 22 - 0620）

その他相談窓口

全国共通人権相談ダイヤル（☎ 0570 - 003 - 110）

女性の人権ホットライン（☎ 0570 - 070 - 810）

子どもの人権110番（☎ 0120 - 007 - 110）

一人権擁護委員一 鈴木照夫さんへ再委嘱

鈴木さんはこれまでも委員を務め、9月30日に任期満了となりましたが、10月1日付けで法務大臣から再任されました。

人権擁護委員とは

地域の中で人権思想を広め、
人権侵害が起きないように見守り、
人権を擁護する仕事をしています。

【委員】10人（敬称略）

佐野昭雄、鈴木照夫、稲葉美恵子、齋藤由美、
江澤正志、押本一美、内田法和、館石悦子、
高山学、新井恭子

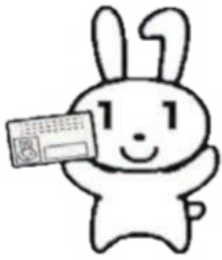

年末調整・税の申告に向けて
マイナンバー
の確認を！

問合せ／市民課 (☎ 29 - 5404)

マイナンバーを確認する書類として認められているものは次の通りです。

- ① マイナンバーカード
- ② マイナンバーが記載された住民票の写し
または住民票記載事項証明書
- ③ 住民票の記載内容と一致している通知カード
※通知カードは法律の改正により廃止されています。
そのため、通知カードの再交付や記載内容の変更はできません。

国税の電子申告
「e-TAX」には



「マイナンバー
カード」

電子証明書付きの「マイナンバーカード」の申請が必要です。

交付には1か月程度かかりますので、早めの申請をお願いします。

新型コロナウイルス感染症の影響で
事業収入が減少している中小企業者等向け

令和3年度 **固定資産税**
都市計画税 の**軽減措置**

申請方法／

- ① 認定経営革新等支援機関等（税理士、金融機関など）に特例措置の要件に合致していることについての確認を受けます。（要承認）
- ② 提出期間内に必要書類を税務課に提出します。
※申請用紙は市ホームページや税務課窓口にあります。
※感染症予防のため、郵送申請を利用してください。

対象／中小事業者等に該当する方

（ただし、性風俗関連特殊営業を営む個人・法人を除く）

対象資産／事業の用に供する家屋や償却資産

申請書提出期間

1/4(月)～2/1(月)

問合せ／税務課
(☎ 22 - 3261)



軽減割合／

令和2年2～10月の連続する3か月間の収入合計が前年同時期と比較した際の減少率が

・30%～50%未満減少

→ **1/2 軽減**

・50%以上減少

→ **全額軽減**

特別徴収実施 事業主の皆さんに

11月中旬に

－ 12月の市税納期限 －

【12/25(金)】

- 固定資産税 第3期
- 国民健康保険税 第6期
- 介護保険料 第6期
- 後期高齢者医療保険料 第6期

※口座振替の人は

残高不足に注意してください。

給与支払報告書(総括表)を送付

問合せ／税務課 (☎ 22 - 3262)

従業員とその扶養親族の

マイナンバーが必要となります。

～ 早めの準備・作成をお願いします ～

提出期限：2/1(月)

① **給与支払報告書(総括表)**

従業員の居住する市町村ごと

② **給与支払報告書(個人別明細書)**

従業員ごと

ミラ・めし・たてやまお食事利用券の 使用期間は12月30日まで!

問合せ/ミラ・めし・たてやま実行委員会事務局
(有)コアコミュニケーション
(☎ 23 - 7519)

問合せ/館山市商業協同組合
(☎ 22 - 8330)

たてやま元気商品券の 使用期間は12月31日まで!



「千葉県中小企業再建支援金」の内容変更に伴う

中小企業等事業所 家賃支援助成金交付制度の 申請はお済みですか?

**期限
延長** **対象
拡大**



申請期限/12/18 →

2/26 (金)

助成額/1事業所当たり10万円

対象/売上が前年同月比50%以上減少→

直近3か月間の売上が

前年同月比**30%以上減少**

申請先・問合せ/雇用商工課 (☎ 22 - 3136)

12/10(木)～19(土)の10日間

冬の交通安全運動

～ハイビーム こまめに活用 事故防止～

この時期は日没が早まり、日の出も遅くなることから、夕暮れから夜間の事故の危険性が高まります。
また、忘年会などで飲酒の機会が増えることから、飲酒運転による事故の発生も懸念されます。
交通ルールとマナーを守り、事故を防止しましょう。



— 重点目標 —

- ・夕暮れ時や夜間・明け方における交通事故防止
- ・飲酒運転の根絶



12/10(木)～1/3(日)

年末年始特別警戒取締り

期間中、パトロール・交通取締りを強化します。
帰省などで家を空けがちとなります。
空き巣には特に注意しましょう。



問合せ/館山警察署
(☎ 23 - 0110)

30代から定期的に！ 骨粗しょう症検診

対象／30・35・40・45・50・55
・60・65・70歳の女性
(令和3年4月1日現在)

実施を延期していた骨粗しょう症検診を実施します。
適切な治療や生活習慣を改善することで、骨折や
“寝たきり”を予防することができます。

申込み・問合せ／健康課
(☎23 - 3113)

検診期間／1/13(水)～15(金) 9:30～11:30、13:00～15:00

※日時は指定しますが、変更も可能です。

場所／コミュニティセンター2階 集団指導室

内容／利き腕ではない腕のレントゲン撮影

料金／300円 ※生活保護世帯の人は無料、検査日に「証明書」を提出してください。

申込締切／12/18(金)

※「けんしん登録申込書」で申込済の人には、「検診受診票」を12月下旬に送付します。

※再度、緊急事態宣言が発令されるなど、安房地域内の流行状況に応じて実施を見送る場合があります。

受け忘れはありませんか？

乳がん・子宮頸がん検診

問合せ／健康課
(☎23 - 3113)

(乳がん検診) (乳がん検診・子宮頸がん検診)
安房地域医療センターと亀田クリニック(鴨川)の
予約受付は12月中旬まで！

その他の医療機関は2月中旬頃まで

※「予約票」「受診票」がない人は健康課まで連絡してください。
※新型コロナウイルス感染症の流行状況により検診期間等が変更
になる場合があります。

大腸がん検診 — 容器返却のお願い —

お手元に「未開封の採便容器」がありましたら、12/21(月)までに返却してください。

※郵便で返却する場合は、120円切手を貼ってください。

※採便容器には使用期限があり、来年度の検診では使用することができません。

返却・問合せ／〒294 - 0045 北条740 - 1 コミュニティセンター2階
健康課(☎23 - 3113)

【献血にご協力を】

問合せ／健康課(☎23 - 3113)

12/27(日) イオンタウン館山 10:00～11:45、13:00～16:00

有料広告スペース

有料広告スペース



妊娠・出産・育児について学びます
パパ友・ママ友 作りませんか？

対象／妊娠 5 ～ 8 か月の妊婦とその家族
場所／コミュニティセンター

ファミリー学級

2階 集団指導室

申込締切／開催日の 3 日前まで

申込み・問合せ／健康課 (☎ 23 - 3113)

日時・定員	内 容	持ち物
育 児 12/6(日) 9:00 ~ 12:00 感染症対策のため 6組 12名	①妊娠中から出産後の生活のイメージ ②出産に向けた心と体の準備 ③母子健康サービスおよび手続き ④赤ちゃん人形で実習(着替え・沐浴など) ⑤「元気な広場」の見学	母子健康手帳、 筆記用具、マスク

令和元年台風15号等被災 住宅修理支援

《新規受付は 12/25(金)まで》

住宅修理支援への申込みは

修理業者が決まっていなくても
見積書が作成されていなくても

手続き
可能

※応急修理等の支援を受けるためには一定の条件があります。

支援完了期限は 12/31(木)まで (延長協議中)

現在、国・県と延長協議を行っていますが、いつまで継続されるか不透明です。すでに申し込まれた方で修理業者が見つからない場合や、見積書や修理完了の報告書を提出していない方は速やかに手続きを行ってください。

問合せ／住宅修理支援相談専用ダイヤル

(☎090-1602-8487, 090-1602-8524 ※平日9:00 ~ 12:00, 13:00 ~ 17:00)

有料広告スペース

有料広告スペース

有料
広告

◇◇◇December / 12月◇◇◇(各行事等は都合により変更になる場合があります)

元気な広場

(自由に遊べる屋根付き公園)

ホームページ <http://genkinahiroba.littlestar.jp>

「館山市ファミリーサポートセンター」についてのお問い合わせ・登録は、「元気な広場」まで、気軽に連絡してください。

対象者：乳幼児とその保護者・妊婦
開館時間：午前9時～午後5時
休館日：土曜日、祝日、年末年始
問合せ/元気な広場 (☎ 23 - 3114)

	日程	開催時間	場所	対象	内容
ハッピーファミリー (子育てに関する ミニ講座・座談会)	12/8(火)	10:00～11:00	元気な広場	希望者	身体計測、育児・栄養・歯科相談
	12/22(火)	10:30～11:30	元気な広場	希望者	楽しく過ごそうクリスマス ～サンタさんがやってくる～ *先着50名

12月の 出張子育てひろば	3日、10日、17日、24日(木)	10:00～15:00	船形こども園
	4日、18日(金)	9:30～13:00	九重地区公民館
	21日(月)	10:00～15:00	房南こども園(旧神戸小)

子育てサロンどんぐり

問合せ/社会福祉協議会 (☎ 23 - 5068)

子育てサロンどんぐり (子どもと一緒に工作をしたり、 歌ったり、おしゃべりしましょう)	日程	開催時間	場所	対象
	12月は中止します 新型コロナウイルス感染防止のため		館山地区公民館 (1階和室)	0歳児から未就学児までとその保護者

南総文化ホール

12月の休館日/7日、14日、21日、28～31日

10月14日現在の申込み分の中より掲載。
問合せ/千葉県南総文化ホール (☎ 22 - 1811)
ホームページ <https://www.nanso-bunka.jp>

期日	催物名	開演～終演	入場方法	問合せ
大ホール 6日(日)	元気いっぱい! 千葉ファミリーコンサート in 館山	14:00～16:00	公募	千葉県県民生活・文化課 ☎ 043-223-2406
小ホール 12日(土)	ふるさと講座 プラス 「布良崎神社縄文時代石棒」	14:00～16:30	100円 (資料代)	館山市生涯学習課 ☎ 22-3698
小ホール 27日(日)	英語学習発表会	15:00～19:30	無料	ECCジュニアさなぐら教室(高橋) ☎ 23-3020

館山駅市民ギャラリー

問合せ/都市計画課 (☎ 22 - 3610)

日程	展示内容	展示団体	注意事項
12/1(火)～12/15(火)	家政科授業作品	館山総合高等学校	日程は展示品の 搬入、搬出日を含む
12/16(水)～1/4(月)	ふるさと農山漁村写真コンクール 入賞作品	千葉県安房農業事務所	日程は展示品の 搬入、搬出日を含む



**たてやま
子ども市民大学**

12月のプログラムは
市ホームページをご覧ください



令和2年 第4回
市議会定例会の
招集予定日は



11月30日(月)です

年末年始の

市役所窓口・施設

各施設などの開設状況は表のとおりです。

各施設など	12/28 (月)	29 (火)	30 (水)	31 (木)	1/1 (金)	2 (土)	3 (日)	4 (月)
市役所各窓口	開庁	休	休	休	休	休	休	開庁
出生・死亡・婚姻などの届出は、市役所1階で受付 1/4(月)は窓口の混雑が予想されます。								
元気な広場	開館	休	休	休	休	休	休	開館
“渚の駅”たてやま	「海のマルシェたてやま」「館山なぎさ食堂」は通常営業 ※時間変更の可能性あり							
渚の博物館	開館	開館	開館	休	休	開館	開館	開館
海辺の広場	休	開館	開館	休	休	開館	開館	休
博物館(本館)	12/28(月)～1/4(月)まで休館、1/5～通常どおり開館							
館山城(八犬伝博物館) 問合せ/城山公園管理事務所 (☎22-8854)	休	休	休	休	開館/10:30～16:00 正月観覧料/【一般】100円 【小・中・高校生】50円			休
図書館	12/28(月)～1/4(月)まで休館、1/5～通常どおり開館							
コミュニティセンター、 地区公民館、 菜の花・若潮・豊津ホール	開館	休	休	休	休	休	休	開館
市民運動場、出野尾多目的 広場、市民体育館、第一柔 剣道場、弓道場	開館	休	休	休	休	休	休	開館
温水プール	12/28(月)～1/6(水)まで休所 1/7 13:00から通常どおり							
湊老人福祉センター	12/28(月)～1/4(月)まで休所、1/5～施設開館、1/7～入浴開始							
出野尾老人福祉センター	12/28(月)～1/5(火)まで休所、1/6～施設開館および入浴開始							
ごみの収集	通常どおり				休	休	休	
ごみの持ち込み (清掃センター)	通常 どおり	8:45～12:00 13:00～16:00 ※草木や畳など裁断が 必要なごみは不可		12:00まで ※草木や畳 など裁断が 必要なごみ は不可	休	休	休	通常 どおり
し尿の収集 (環境保全協業組合)	通常 どおり	休	休	休	休	休	休	通常 どおり
水道(三芳水道企業団)	開庁	休	休	休	休	休	休	開庁
漏水の場合は三芳水道企業団(☎22-3729)まで								

2006年6月

交換目安は約10年 新築への設置義務化から約14年 住宅用火災警報器の 設置および点検をしましょう！

問合せ／安房郡市消防本部
(☎ 22 - 2234)

住宅火災による死者数の

約半数は逃げ遅れが原因

しかしながら安房管内の警報器設置率は

53% (7/1 現在) ※千葉県平均 76%

未設置の住宅は早めの設置をお願いします。

設置する場所

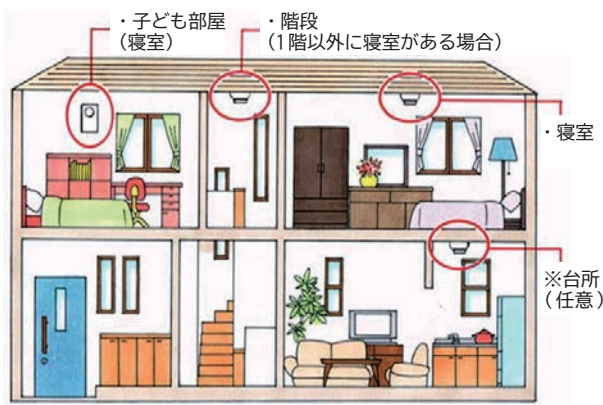

点検ボタンを押すか点検
ひもを引っ張り、定期的
に作動確認をしましょう。

作動確認をしても警報器に
反応がなければ本体の故障が
電池切れです。警報器の本体
または電池を交換しましょう。



火災警報以外の警報が
鳴った場合

本体の故障か電池切れです。
警報器の本体または電池を交
換しましょう。



SDGs (エスディーゼズ) を知ろう！ (第6回)

問合せ／企画課
(☎ 22 - 3163)

SDGs(持続可能な開発目標)の17のゴールについて紹介していきます。

【ゴール9 産業と技術革新の基盤をつくろう】



産業の基盤である、電気や水道、道路、インターネットなどのインフラ(社会資本)が整備されている国とそうでない国では、生活の豊かさだけでなく企業の生産性にも大きな差が生じています。日本では、災害時の停電や断水などが課題であるため、発災後早い段階で回復できる強靱な基盤の整備が求められます。また、将来にわたって持続可能な社会を実現するためには、資源を効率的に利用したり、ICTを積極的に活用するなど、環境保全と経済発展の両立を可能にする技術革新が必要です。

《市の主な取組》

- 公共施設へのWi-Fi環境整備
- Society(ソサエティ)5.0の推進
- 幹線道路の整備
- 農業生産基盤の維持管理 など

《今日からできるSDGs》

- 市道の破損などを見つけたら市へ連絡する
- スマホセミナーに参加する

【ゴール10 人や国の不平等をなくそう】



生まれた国や人種、民族、宗教、文化、年齢、性別、障害の有無、所得などの違いを理由に不利益を与えたり、差別をすることは決して許されることではありません。異なる立場や価値観、多様性を認め合い、誰もがいきいきとした生活を送ることができる社会の実現を目指していくことが大切です。

《市の主な取組》

- 多文化共生のまちづくり
- 国際交流の推進
- 館山市障害者計画の推進 など

《今日からできるSDGs》

- いじめや差別をしない、させない
- 手話や通訳などに興味を持つ
- 困っている人がいたら声をかける
- ホストファミリーに参加する

各イベント等に参加する際は新型コロナウイルス感染症対策のため「マスクの着用」「当日の検温」「手指消毒」などのご協力をお願いします。

コンパクトにたためるエコバッグづくり

家にある布地を活用し、素敵なエコバッグを作りましょう。見本は菜の花ホールにあります。
日時／12/2、9、16(水) 13:30～15:30
講師／鈴木道子氏
場所／菜の花ホール 工作室
定員・参加費／8人・50円 ※定員になり次第締切
持ち物／バッグを作る布地、裁縫道具、定規、はさみ
申込み・問合せ／北条地区公民館(菜の花ホール)
(☎24-1515) 9:00～17:00

ふるさと講座 延期の講座

8月開催予定で延期となっていた講座を開催します。
日時／12/5(土) 10:00～11:30
テーマ／『やわたのお祭り 気になる8つのエピソード』
講師／南総祭礼研究会 会員 大西純夫氏
場所／コミュニティセンター 第1集会室
定員・参加費／先着75人・100円
問合せ／中央公民館(☎23-3111)

ふるさと講座 フラスタークイイベント

ふるさと講座『布良崎神社縄文時代石棒の文化財指定について』とトークイベントを開催します。
日時／12/12(土) 14:00～16:30
テーマ／安房の縄文時代の出土品
登壇者／大工原豊氏、椛山林繼氏、岡田晃司
参加費／100円
場所／南総文化ホール 小ホール
問合せ／生涯学習課(☎22-3698)

渚の教室「クリスマスリース作り」

リースに造花やリボン、館山湾のさまざまな貝殻や貝細工を取り付け、オリジナルのクリスマスリースを作りましょう！
日時／12/12(土) ①9:30～②13:30～ 2時間
※小3以下は保護者同伴
場所／“渚の駅”たてやま 海辺の広場
定員・参加費／各回先着12人・500円
申込方法／希望時間・氏名・年齢・電話番号を電話で申込先まで。
申込締切／12/10(木)
申込み・問合せ／観光みなど課
(☎22-3606)



触って体験！スマートフォン講座 第3・4弾

日時／12/18(金)、1/18(月)
各日 ①10:00～12:00
②13:30～15:30
場所／コミュニティセンター 第1集会室
定員・参加費／各回先着20人(予約制)・無料
対象／スマートフォンを所有していない方
申込開始日／12/1(火)
申込方法／希望時間・住所・氏名・連絡先を電話で申込先まで。※各回とも内容は同じです。
申込み・問合せ／情報課(☎22-3174)



ミニ門松づくり

日時／12/25(金)
13:30～16:00
場所／コミュニティセンター 創作室
定員・参加費／10人・700円
※申込多数の場合は抽選となります。
申込方法／申込先へ電話
申込締切／12/16(水)
申込み・問合せ／中央公民館(☎23-3111)



新・地区展 第8回「館野」

テーマ／館野 豊かな歴史を受け継ぐ地一
期間／11/14(土)～12/27(日)
休館日／月曜日 ※祝日の場合は開館し、翌日休館
場所／博物館本館 企画展示室
入館料(市民)／
一般 200円
小中高生 100円
問合せ／博物館
(☎23-5212)



御用状箱(広瀬区所蔵)

(関連イベント) わたしの町の歴史探訪「稲」

イラストマップを片手に、稲の寺社や史跡を歩いて巡ります。
日時／12/6(日) 13:00～16:00
※荒天時は12/13(日)に延期
集合場所／稲村城跡駐車場
定員・参加費／先着30人・200円
申込期間／11/24(火)～12/4(金)
申込方法／申込先まで電話してください。
※歩きやすい靴や服装で参加してください。
申込み・問合せ／博物館(☎23-5212)

各イベント等は新型コロナウイルス感染症の流行状況により延期または中止となることがあります。

電話de詐欺

急増中

「ATMへ」は詐欺かも!



館山警察署管内でも、市役所や税務署の職員を騙って、「還付金の手続きがされていない」とATMへ誘導される電話de詐欺の予兆電話が多く報告されています。

【事例1】

市役所職員を名乗る者から「還付案内のはがきが届いているか」と電話があり、「ない」と答えると「コンビニのATMから連絡するように」と指示された。言われるがまま操作したら、多額の送金をしてしまった。

【事例2】

地元の警察署生活安全課を名乗る者から「犯人グループを捕まえたら、その名簿にあなたの名前があった。銀行や郵便局の口座を教えてほしい」と電話があり、「口座は持っていない」と答えると電話が切れた。

市役所や国・県などが次のようなことを行うことは **絶対にありません**

- × ATM（現金自動預払機）の操作依頼
- × 職員が訪問して通帳やキャッシュカードを預かる
- × メールで個人情報や口座情報を聞き出す
- × 給付・還付のために手数料の振込を求める

【詐欺かなと思ったら】

館山警察署 (☎ 23-0110)

【消費生活についての相談】

千葉県消費者センター (☎ 047-434-0999)
 9:00 ~ 16:30 日祝除く、土曜は 16:00 まで
 社会安全課 消費相談窓口 (☎ 25 - 5775)
 9:00 ~ 16:00 毎週木曜 (祝日の場合前日水曜)

問合せ/社会安全課 (☎ 25 - 5775)



年末の大掃除シーズン前に確認

こんなごみは収集・受入できません

問合せ/環境課 (☎ 22 - 3354)

リサイクルルートが
確立されているもの

破砕すると爆発する
恐れがあるもの

埋め立て処分以外に
処理できないもの

産業廃棄物

など

《処理困難物の一例》

- 生丸太（直径 10 cm以上、長さ 2m 以上）ビニールタン、雨どい、ペンキ缶、タイヤ・ホイール、バッテリー、注射器、消火器、瓦、オイルヒーター、ステンレス・ホウロウ製品、石、コンクリートなど
- 家電リサイクル法対象（テレビ、冷蔵庫、洗濯機、エアコンなど）
- 家庭用パソコン など

→ 許可業者・販売店へ

※「家庭ごみの分け方・出し方」や「ごみ収集カレンダー」を参照してください。

直接搬入もしくは
許可業者へ
※産業廃棄物のうち、木くず・紙くずは受入れ可





計量器(はかり)の 定期検査

場所	日程	
神戸地区公民館	12/2(水)	10:30 ~ 15:00
館山地区公民館	12/3(木)	
	12/4(金)	
那古地区公民館	12/7(月)	
船形地区公民館	12/8(火)	
JA 安房 館野支店	12/9(水)	
菜の花ホール	12/10(木)	
	12/11(金)	

この検査は、計量法で2年に1回実施することが定められています。商店・工場・病院・学校などで、計量器を取り引きや証明に使用している人は、必ず受検してください。

なお、新たに商売を始めたり、計量器を使用するようになった場合は、雇用商工課まで連絡してください。

持ち物/計量器(おもりや分銅を使用するものは一緒に持参してください)

手数料/1台あたり500~3,600円程度

※手数料は、千葉県収入証紙でお願いします。

(各検査場所で購入できます)

問合せ/雇用商工課(☎22-3362)

千葉県計量検定所(☎043-251-7209)

将来の自衛官を募集!



■高等工科学校

陸上自衛官としてふさわしい人材を育成するための高等学校です。

応募資格/男子で中卒(見込含む)

17歳未満の者

受付期間/1/6(水)まで

1次試験日/1/23(土) ※別日に2次あり

応募・問合せ/自衛隊千葉地方協力本部
木更津地域事務所(☎0438-23-5734)

労働力調査へご協力を

総務省と県では、労働力調査を毎月実施しています。対象世帯には、県知事発行の「調査員証」を携帯した調査員が伺います。調査への回答をお願いします。

調査期間および対象/

令和3年1月・正木地区

同年2月・館山、沼、見物地区

同年4月・館山地区

※それぞれ一部の世帯のみ

問合せ/千葉県統計課

(☎043-223-2220)

市営市民運動場 作業員募集



職種/作業員(一般作業員)

職務内容/草刈り、芝刈り、散水、受付事務など
施設内の維持管理(2tトラック運転等あり)

勤務場所/市営市民運動場、
市営出野尾多目的広場 等

勤務期間/A・2/1~3/31(更新の場合あり)
B・3/1~3/31(更新の場合あり)

採用人数/A1人・B1~2人

勤務日/週5日勤務 ※任命権者の指定する日

勤務時間/8:30~17:15のうち7時間

時給/共通983円(昇給の場合あり)

資格/普通自動車運転免許

※刈払い機講習会受講済者希望

年齢/60歳未満希望

申込方法/スポーツ課へ履歴書を持参

申込締切/12/25(金)

応募・問合せ/スポーツ課(☎22-3696)

すてきなお庭の写真を眠らせていませんか？

応募期間
1/15(金) まで!

第8回 ガーデニングコンテスト

令和2年3月～令和3年1月までに
市内の自宅や店舗などの花々を撮影した写真を
A4版横・2枚以内に、自由にレイアウトして応募してください。

応募・問合せ/
〒294-8601 北条1145-1
都市計画課 (☎ 22-3640)



湊老人福祉センター 施設全面再開 —更に金曜の入浴も追加—

このたび復旧工事が完了し、湊老人福祉センターの大広間などが11/12(木)に利用再開しました。

また、従来木曜・日曜のみ入浴が可能でしたが、金曜も追加し週3日入浴可能です。

なお、出野尾老人福祉センターの入浴についても11/1(日)から従来通り、月曜を除く週6日間利用できるようになりました。

※入浴に関しては、いずれの施設も新型コロナウイルス感染症対策のため、予約制及び時間を区切り、入れ替え制による利用となります。

問合せ/湊老人福祉センター (☎ 22-5234)
出野尾老人福祉センター (☎ 23-4405)

捜査特別報奨金 (上限額) **300万円** 警察庁指定 **重要指名手配**

殺人 小暮洋史 31歳 170cm位 H18年撮影 群馬県高崎警察署 027-328-0110 0120-347-590	殺人 小原勝幸 40歳 170cm位 H20年撮影 岩手県宮古警察署 0193-64-0110 0120-243-852	殺人 上地恵栄 64歳 168cm位 H15年撮影 警視庁三原警察署 0422-49-0110	殺人凶器準備集合 見立真一 41歳 167cm位 H24年撮影 警視庁麻布警察署 03-3479-0110 警費全上取 600万円
---	---	---	--

捜査特別報奨金に関するお問い合わせは、写真下に掲載の各警察署電話番号にお願いします。
警察庁ウェブサイト 指名手配 検索

警察庁指定 **重要指名手配** 警察庁 指名手配

林紹蔵 47歳 強盗殺人 178cm位 H8年撮影 愛知県警察署 TEL 051-822-0110	吉屋強 43歳 殺人 172cm位 H10年撮影 警視庁目黒警察署 TEL 03-3603-0110	李会 56歳 強盗殺人 165cm位 H10年撮影 警視庁九段警察署 TEL 03-3667-0110	高内雄大 45歳 強盗致傷 177cm位 H24年撮影 山形県山下警察署 TEL 0553-22-0110 0120-114-087 捜査金 100万円
越智清 68歳 殺人 175cm位 H15年撮影 大阪府堺市川警察署 TEL 072-623-1234	菱川龍己 44歳 殺人 158cm位 H29年撮影 兵庫県高田警察署 TEL 079-578-0110	又吉建男 71歳 殺人 172cm位 H6年撮影 沖縄県沖縄警察署 TEL 098-932-0110	桐島聡 66歳 強盗物致傷 160cm位 H48年撮影 警視庁公安第一課 TEL 03-3581-4321

指名手配被疑者の 検挙にご協力を!

どんなわずかなことでも結構です。
警察に通報してください。

問合せ/館山警察署 (☎ 23-0110)

運営等の状況

地方公務員法及び市条例に基づき、市の人事行政の運営等の状況を公表します。
 これは、平成31年度における人事行政の運営について、任命権者（市長、教育委員会など）から報告を受けた状況を取りまとめたもので、市ホームページでも公表しています。
 問合せ／総務課（☎22-3953）

■職員の任免及び職員数

採用者数、退職者数は表①のとおりです。また、部局別、年齢別の職員数は表②・③のとおりです。

※各表とも、短時間勤務（再任用・任期付）職員は（ ）で外数

■職員の給与

職員の給与費、等級別職員数、平均給与月額等は表④～⑥のとおりです。

■職員の勤務時間

令和2年4月1日現在の勤務時間は、原則次のとおりです。

1週間の勤務時間／38時間45分
 開始時間／午前8時30分
 終了時間／午後5時15分
 休憩時間／正午～午後1時

■分限及び懲戒処分

平成31年度に分限処分は、休職が19件でした。また、懲戒処分はありませんでした。

表① 採用・退職者数

(単位：人)

職 種	平成 31 年度				
	採用者数	退職者数			
		定年退職	勸奨退職	普通退職	計
一 般 行 政 職	19	9	1	8	18
技 能 労 務 職	0	0	0	0	0
保育士・幼稚園教諭	4	1	0	2	3
計	23	10	1	10	21

※短時間勤務（再任用・任期付）職員を含まない。

表② 部局別職員数 (H31.4.1 現在)

(単位：人)

市長	教育委員会	議会事務局	監査事務局	選挙管理委員会	農業委員会	計
276 (10)	128 (4)	4	3	2	3	416 (14)

表③ 年齢別職員数 (H31.4.1 現在)

(単位：人)

18～24	25～29	30～34	35～39	40～44	45～49	50～54	55～	計
32	51	57	47	58	59	63	49 (14)	416 (14)



有料広告スペース

有料
広告

■ 職員の服務

平成31年1月1日～12月31日までの年次有給休暇の取得状況は、平均取得日数が8・0日、取得率は21・5%でした。
育児休業等の取得状況は表⑦のとおりです。

■ 研修及び

勤務成績の評定

職員の資質・能力の向上等を図るため、各種研修を実施しました。

勤務成績の評定は、全職員に対して人事評価を実施しました。

■ 福祉及び利益の保護

【職員の健康管理】

職員の健康状態を把握し、健康被害や疾病を早期に見出すため、健康診断、各種相談等を実施しました。

【公務災害補償】

平成31年度の補償件数は、公務災害が7件でした。

■ 公平委員会の業務

平成31年度において、勤務条件に関する措置の要求及び不利益処分についての審査請求はありませんでした。

表④ 給与費 (平成31年度普通会計決算 ※市長、副市長、教育長を含まない) (単位: 万円)

給料	諸手当	期末勤勉手当	計	1人当たり
14億6,431	3億1,678	5億7,605	23億5,714	611

※1人当たりの算出基礎人数に短時間勤務(再任用・任期付)職員は含まない

表⑤ 等級別職員数と標準的な職務 (H31.4.1現在 一般行政職員) (単位: 人)

1級	2級	3級	4級	5級	6級	7級	8級
主事・技師	副主査等	係長・主査	副主幹等	副課長等	課長・局長	部長	
21	59(4)	60(4)	40	20	36(1)	31	7

表⑥ 平均給与月額 (H31.4.1現在) (単位: 円)

職種	平均年齢	平均給与月額	給料	諸手当
一般行政職	42歳	383,397	322,213	61,184
技能労務職	50歳	379,858	336,835	43,023
教育職	36歳	295,465	277,979	17,486

表⑦ 育児・部分休業取得状況 (平成31年度) (単位: 人)

区分	育児休業取得者	部分休業取得者
男性職員	0	0
女性職員	16	3
計	16	3

有料広告スペース

有料広告スペース

情報公開制度

問合せ／総務課 (☎ 22 - 3218)

その概要と開示の状況

この制度は、より開かれた市政を実現するため、市が保有する公文書を皆さんからの請求に応じて開示する制度です。

開示請求の対象／職員が職務で作成・取得した文書・図面・電磁的記録で、組織的に用いるために保有しているもの。

手数料／1件につき 300 円

写しの交付／1枚につき 10 円、カラーの場合は 30 円

※その他の記録媒体へ複写する場合の費用は、問い合わせしてください。

▼令和元年度の状況

開示請求 25 件・処理した公文書 46 件

※ひとつの請求で、複数の公文書が対象となる事例があったため、件数は一致しません。

【内訳】開示 29 件、部分開示 6 件、

非開示（文書不存在など）11 件

※これらの決定に対して、不服があった場合に
行われる審査請求は 1 件でした。

個人情報の保護

市では、市が個人情報を収集や利用することについて、基本的なルールを条例で定めています。

この条例に基づき、市民の権利と利益を保護し、公正で信頼される市政を推進するため、市が保有する自分の情報を見たり（開示請求）、誤りを訂正したり（訂正請求）、不適切な利用を停止したり（利用停止請求）することができます。

令和元年度は、3 件の開示請求がありました。

3 月上旬に全戸配布する「ごみ収集カレンダー」の広告を募集します。

規格／カラー刷り、参考サイズは右図のとおり

※カレンダーは市内 10 地区分作成、
掲載する広告は全地区同一。

募集期限／12/21(月)

※枠が埋まり次第、締め切ります。

問合せ／環境課
(☎ 22 - 3354)



ごみ収集カレンダーへ

広告を掲載しませんか？

たん暖たてやま

募集する号／令和 3 年 5 月号～令和 4 年 4 月号の各号（全 12 号）

掲載場所／2 色刷りページに設置する有料広告枠内

掲載料（1 号あたり）／

種別	規格	掲載料
1 種広告	縦 45mm × 横 85mm	8,000 円
2 種広告	縦 45mm × 横 174mm	16,000 円

※広告の色は青と黒の 2 色刷りです。

※市内に事業所・営業所などを有しない事業者は
それぞれ“5 割増し”となります。

※掲載号数に応じた割引制度があります。

募集期間／1/4(月) ～ 2/26(金)

問合せ／秘書広報課 (☎ 22 - 3121)



コロナに負けず

「スポーツ健康都市」を宣言！

現在と将来の市民に向け、次の3つの願いを実現するため、スポーツを通じて市民の健康とスポーツ文化の継承をすることを目的に「スポーツ健康都市」を宣言しました。

- ・郷土館山の恵まれたスポーツに最適な環境を再認識してほしい。
- ・「人生100年時代」と言われる中で、スポーツを通じて健康づくりに励んでほしい。
- ・スポーツする人を支え、応援してほしい。



記念式典には「館山スポーツ大使」の田村悦智子さんと「館山トライアスロン大使」の細田雄一選手も出席。「館山マラソン大使」の金哲彦さんからのお祝いのメッセージが披露されました。

スポーツ健康都市宣言

わたしたちは、スポーツをすることに恵まれた館山市の風土の中で、スポーツを楽しみ、いつまでも健康であることを願い、スポーツを支え、応援する文化を未来につなげるため、ここに「スポーツ健康都市」を宣言します。

- 一 スポーツを生涯楽しみ、いつまでも元気でいよう。
- 一 スポーツを通して、館山市の自然を愛し、楽しもう。
- 一 スポーツをする人を心から応援しよう。
- 一 スポーツを通じて、交流を深め、世界を広げよう。
- 一 スポーツの力で、豊かな未来を切り開こう。

令和2年11月3日

館山市

健康に大きな貢献

ラジオ体操長期取組み団体を表彰

スポーツ健康都市宣言が行われた同日、市内で長くラジオ体操に取り組んでいる団体の表彰を行いました。団体によっては15年以上の長きにわたり、毎日、毎週、地域の皆様と取り組んできた活動がスポーツシティ館山を支えています。

表彰団体名	開催場所	開催日時
宮城健康なかま	宮城社務所	毎週 火 13:30 ~
さなぐら早起き会	真倉神明神社境内	毎日 6:25 ~
北条健康クラブ	たてやま市民住宅公園	毎週 月水金 6:30 ~
鏡ヶ浦ラジオ体操クラブ	館山市民運動場	毎日 6:30 ~ (夏) 7:00 ~ (冬)
西岬健康クラブ	浜田海岸	毎日 6:20 ~
さわやかクラブ 西岬ラジオ体操の会	国民休暇村前広場	毎日 6:20 ~
城山同好会	城山公園山頂	毎日 6:30 ~



問合せ／スポーツ課
(☎ 22 - 3696)

新型コロナウイルス感染症拡大防止のため
第74回
館山湾寒中水泳大会
中止決定



館山ファミリースポーツクラブ “わかしお” 定期スポーツ教室 12月活動予定

種 目	対 象	活 動 日 時	会 場	
			月曜日	木曜日
合気道	高校生以上	年内 休み	19:00~20:30	第三中学校柔道場
ウォーキング	小学生以上	4日、18日	金曜日	19:00~20:00 南総文化ホール前
卓球	小学生以上	9日、23日	水曜日	19:30~21:15 市民体育館
バドミントン	小学4年生以上	2日、16日	水曜日	19:30~21:15 市民体育館
グラウンドゴルフ	小学生以上	2日、9日、16日、23日	水曜日	12:30~15:30 中央公園
水泳（高校生は除く）	18歳以上	4日、11日、18日、25日	金曜日	15:00~16:00 温水プール
社交ダンス	小学生以上	7日、14日、21日、28日	月曜日	13:00~15:00 若潮ホール
		2日、9日、16日、23日	水曜日	
健康体操	小学生以上	3日、10日、17日、24日	木曜日	13:30~15:00 若潮ホール
タップダンス	小学生以上	1日、15日	火曜日	19:30~20:45 若潮ホール
リズム&ストレッチ	小学生以上	8日、22日	火曜日	19:30~20:45 若潮ホール

お知らせ

- *新型コロナウイルス感染症の流行状況や天候などにより、予定が変更となる場合があります。
- *今年度のマリンスポーツ教室は終了しました。
- *館山ファミリースポーツクラブ “わかしお” では随時、会員募集中です。
入会等 問合せ/事務局 (☎ 080-5085-2241)
- *わかしおホームページ URL <http://spowan.com/>

有料広告スペース

有料広告スペース

有料広告スペース



図書館だより 173 館山市図書館 (☎ 22 - 0701)

- 12月の休館日 -

7日・14日・21日
25日・28日～1/4

●年末年始 休館中の返却について

図書館は、12/28(月)～1/4(月)まで休館となり、新年は1/5(火)から通常どおり開館します。休館中の本の返却は、正面玄関横の返却ポストを利用してください。ただし、CD・DVDなどの視聴覚資料や紙芝居は壊れやすいため、返却ポストは利用せず、1/5(火)以降に直接カウンターに返却してください。

●本の紹介コーナー

『書でめぐる房総文学の旅』

幕田魁心/著 笹生浩樹/写真・文 2010年 木耳社 (C728/マ)

房総各地に訪れた文人が残した文学を、君津在住の書家が書作品とともに紹介した一冊です。

浮世絵師 歌川広重が鴨川誕生寺で詠んだ歌、俳人 小林一茶が鋸南町で詠んだ句、歌人 与謝野晶子が勝浦を訪れて詠んだ歌や詩など、房総の自然を愛し、訪れた地で生み出された作品が、自由自在な筆遣いで表現されています。

各地の写真や作者の紹介文は菱川師宣記念館の笹生学芸員が担当しています。何気なく通っていたあの道、あの場所で、当時の文人はどんな思いで作品を詠んだのだろうと、その土地や文学を身近に感じられる内容は、ページをめくるたびに新しい出会いがあり、房総の再発見の旅にもおすすめです。

興味のある方はぜひ手に取ってみてください。

12月のおはなし会・わらべうたの会

おはなし会 児童向け 12/12(14:00～)

※先着6組 3密回避にご協力ください。
※金曜午前中はキッズタイムを実施中
(第4を除く)

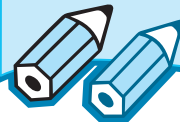

木曜日は午後7時まで開館しています。

※新型コロナウイルス感染症対策のため、入館時にマスク着用と手指消毒をお願いいたします。また、開館状況が変更になる場合があります。

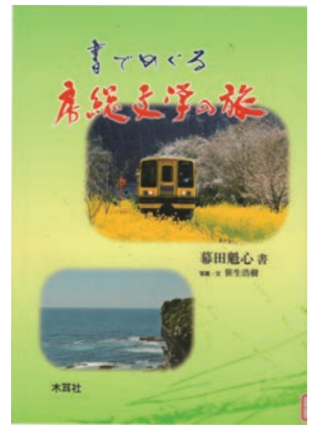

移動図書館「わかしお号」 12月の巡回場所

問合せ/図書館
(☎ 22 - 0701)



日程	時間	巡回場所	日程	時間	巡回場所
2・16 (水)	10:30～11:00	小林病院(船形)	9 (水)	9:50～10:05	ヨウコーフォレスト館山
	12:40～13:10	神余小学校		10:15～10:30	風のさんぽ道
	14:30～15:40			10:35～11:05	大賀自衛隊官舎
	13:30～14:00	豊房幼稚園		11:15～11:30	香浅間神社
	13:10～13:40			12:40～13:20	西岬小学校
	14:05～14:20	豊房地区公民館		13:45～14:10	西岬地区公民館
13:50～14:05	豊房小学校	14:30～15:50	館山小学校		
14:30～15:40		10 (木)	9:50～10:10	安房神社烏居前	
12:40～13:10	9:50～10:05		大田区立館山さざなみ学校		
8 (火)	9:50～10:10		船形こども園・地区公民館	11:15～11:30	ふれあいショップ平砂浦
	10:20～11:00		純真保育園前	12:40～13:20	房南こども園
	11:10～11:30		温水プール前	13:30～14:00	安房特別支援学校
	12:40～13:20		那古小学校	14:05～14:30	中里ワークホーム
13:30～13:50	稲原集会所前	14:40～15:40	房南学園		
3・17 (木)	10:30～11:00	ユネスコ保育園			
	14:30～15:30	イオンタウン館山			



安房地域医療センターでは、年間 365 日 24 時間体制で、救急患者を受け入れています。
医療センター以外の夜間救急・休日救急の当番医は次のとおりです。

※都合により、当番医が変更になる場合があります。最新の情報は、ホームページで確認してください。

日	月	火	水	木	金	土
		1	2	3	4	5
【夜・休】夜間救急及び休日当番医 【休】 休日当番医		東条	小田	赤門	鴨国	鋸南
6	7	8	9	10	11	12
東条【夜・休】 花谷【休】	富国	鋸南	赤門	館山	鴨国	小田
13	14	15	16	17	18	19
館山【夜・休】	富国	東条	小田	(安医のみ)	鴨国	赤門
20	21	22	23	24	25	26
鋸南【夜・休】 花谷【休】	富国	東条	小田	館山	鴨国	鋸南
27	28	29	30	31		
館山【夜・休】 勝山【休】	富国	東条	小田【夜】 亀フ・鴨国【休】	館山【夜・休】		

◆問合せ

症状によっては対応できない場合もあります。判断できない場合は、当日の夜間待機施設か安房郡市消防本部 (☎ 22 - 2233) に問い合わせてください。

- ・ [安医] 安房地域医療センター ☎ 25-5111
- ・ [赤門] 赤門整形外科内科 ☎ 22-0008
- ・ [亀フ] 亀田ファミリークリニック ☎ 20-5520
- ・ [館山] 館山病院 ☎ 22-1122
- ・ [花谷] 花の谷クリニック (南房総市) ☎ 44-5303
- ・ [富国] 富山国保病院 (南房総市) ☎ 58-0301
- ・ [東条] 東条病院 (鴨川市) ☎ 04-7092-1207
- ・ [小田] 小田病院 (鴨川市) ☎ 04-7092-1128
- ・ [鴨国] 鴨川市立国保病院 (鴨川市) ☎ 04-7097-1221
- ・ [鋸南] 鋸南病院 (鋸南町) ☎ 55-2125
- ・ [勝山] 勝山クリニック (鋸南町) ☎ 55-2138

こども急病

すぐに受診したほうが良いかどうか、看護師がアドバイスします。(毎日 19:00 ~ 6:00)

電話相談 携帯電話・スッシュ回線 (# 8000)、光電話・ダイヤル回線 (☎ 043 - 242 - 9939)

救急安心

救急車を呼ぶべきかどうか、看護師がアドバイスします。(月~土 18:00 ~ 23:00、日・祝 9:00 ~)

電話相談 携帯電話・スッシュ回線 (# 7009)、光電話・ダイヤル回線 (☎ 03 - 6735 - 8305)

有料広告スペース

有料広告スペース

有料広告スペース

有料広告スペース

有料
広告

こんなことあんなこと 相談案内 お気軽にどうぞ！

相談は“すべて無料”です。秘密は厳守されますので、お気軽にご相談ください。

※新型コロナウイルス感染症の流行状況により、予定が変更となる場合があります。

<h2>乳幼児</h2> <p>①乳児健康診査(4か月児) 日時/12月16日(水) 受付/13:30~14:30</p> <p>②乳児相談(1歳未満の乳児) 日時/12月11日(金) 受付/9:30~10:30</p> <p>③1歳6か月児健康診査 (H31.4・R元.5生) 日時/12月3日(木) 受付/13:00~14:00</p> <p>④3歳児健康診査 日時/12月17日(木)(H29.6生) 受付/13:00~14:00</p> <p>【①~④共通】予約制 場所・問合せ/保健センター(☎23-3113)</p> <p>◎育児相談(乳幼児) 日時/12月8日(火) 受付/10:00~11:00 場所/元気な広場(☎23-3114) 問合せ/保健センター(☎23-3113)</p>	<h2>家庭教育</h2> <p>生活習慣、子育てに関する相談など 日時/月~金曜日 9:00~16:00 場所・問合せ/中央公民館(☎23-3111)</p> <hr/> <h2>児童・生徒</h2> <p>◎児童預かりについての相談、登録 日時/日~金曜日 9:00~17:00 場所・問合せ/ファミリー・サポート・センター (元気な広場内 ☎23-3114)</p> <p>◎虐待・家族関係・養育問題などの相談 日時/月~金曜日 8:30~17:00 場所・問合せ/家庭児童相談室 (☎22-3133)</p> <p>◎いじめ相談(小・中学生) 日時/月~金曜日 10:00~18:00 場所・問合せ/いじめ相談室 (☎0120-105-783)</p> <p>◎不登校児相談、支援(小・中学生) 日時/月~金曜日 9:00~14:00 場所・問合せ/教育支援センター (☎22-1732)</p>	<h2>年金(予約制)</h2> <p>◎厚生年金(老齢・遺族)の請求 日時/12月24日(木) 10:00~15:00 場所・定員/市役所・25人(先着順) 予約受付開始日/11月24日(火) 8:30~ 予約方法/電話で、請求者・配偶者の氏名・ 旧姓・生年月日・住所・基礎年金番号・ 請求の内容・電話番号を予約先まで。 予約・問合せ/市民課(☎22-3418)</p> <p>◎上記以外の相談・問合せ 木更津年金事務所(☎0438-23-7616)</p>
<h2>心配ごと</h2> <p>◎一般相談員による相談 日時/毎週火曜日(祝日の場合は翌日) 10:00~15:00</p> <p>◎専門相談員による相談 日時/毎月第1・第3火曜日 13:00~15:00 対象/一般相談員の相談を受けた人 場所/市役所4号館 問合せ/社会福祉協議会(☎24-0294)</p>	<h2>住宅・建築相談</h2> <p>住宅・建築に関すること、木造住宅の簡易耐震診断、耐震補強、リフォーム工事など 日時/1月14日(木) 13:00~16:00 場所/本館2階会議室 【要予約】開催日の2日前まで (予約がない場合は開催しません) 申込み・問合せ/建築施設課 (☎22-3751)</p>	<h2>高齢者・介護</h2> <p>高齢者の生活相談や権利擁護、 介護とその予防についての悩みなど 日時/9:00~17:00 ※(土)は12:00まで 場所・問合せ/地域包括支援センター たてやま(☎25-7191) (担当地区:北条・那古・船形) なのはな(☎22-1350) (担当地区:館山・西岬・神戸・富崎) いちご(☎28-4115) (担当地区:豊房・館野・九重)</p>
<h2>人権・登記相談</h2> <p>◎人権相談 日時/月~金 8:30~17:15</p> <p>◎登記相談(所有権移転・抵当権抹消など) 日時/火・木曜日 9:30~15:30(予約制) 【共通】 場所・問合せ/千葉地方法務局館山支局 (☎22-0620)</p>	<h2>消費生活</h2> <p>商品やサービスの契約に伴う苦情、相談 日時/毎週木曜日(祝日を除く)9:00~16:00 場所・問合せ/社会安全課(☎25-5775) 千葉県消費者センター(☎047-434-0999) 月~土曜日 9:00~16:30 土曜日は16:00まで (祝日を除く)</p>	<h2>精神保健(予約制)</h2> <p>眠れない、イライラ、気分が沈む、対人関係の悩み、認知症の心配など 日時/12月1日(火) 13:30~15:00 16日(水) 15:30~17:00 22日(火) 14:30~16:00 場所・申込み/安房健康福祉センター (☎22-4511)</p>
<h2>交通事故</h2> <p>電話でも相談できます 日時/月~金曜日 9:00~16:30 場所・問合せ/交通事故相談所安房支所 (安房合同庁舎内 ☎22-7132)</p>	<h2>市民生活</h2> <p>日常生活の困りごと、相談先案内 日時/毎週月・水曜日(祝日を除く) 9:00~12:00、13:00~16:00 場所・問合せ/市民相談室(☎22-3199)</p>	<h2>障がい者</h2> <p>障害があることで、差別や不利益な扱いを受けた場合などの相談 日時/月~金曜日 9:00~17:00 場所・問合せ/安房健康福祉センター (☎23-6900、FAX 23-6694)</p>
 <p>マチイロ マチを好きになるアプリ</p>	<p>【11月1日現在の人口・世帯数】 ()内は前月比 総人口 45,861 (-34) 世帯数 23,213 (6) 男 22,209 (-17) 女 23,652 (-17)</p>	

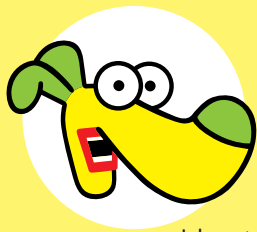

ダッペイ生誕10周年

館山市マスコットキャラクター・ダッペイは12月6日に10歳の誕生日を迎えます。ダッペイ生誕10周年を記念して、“渚の駅”たてやま 渚の博物館2階「渚のギャラリー」では、これまでの活動を紹介する記念展を12月13日（日）まで開催しています。

千葉県「チーバくん」をはじめ、南房総市「みなたん」、鴨川市「たいよう君」、鋸南町「みかえりちゃん」、郵便局「ぼすくま」など、交流のあるキャラクターからのメッセージも展示しています。

問合せ／観光みなと課（☎22-2544）

ダッペイの生みの親 館山ふるさと大使 文原聡さんからのメッセージ

ダッペイ生誕10周年おめでとうございます。

ダッペイの出産（デザイン）を担当させて頂いたアニメディレクターの文原聡です。

館山市からご連絡を頂いたご縁で、デザインを担当させて頂いたわけですが、その後、館山に帰省する度に増えるダッペイマークを見る度に、微力ながらも故郷に貢献できた事を大変嬉しく思います。

当初は、ここまで長く使っていただけたとは思っていませんでしたが、こうして10年ものあいだ継続して活動できているのは、ひとえに館山市の皆様の温かい愛情があったからこそなし得たのだと思います。

これからもダッペイが、最高の育ての親である館山市の皆様に支えられながら、故郷の館山を盛り上げる一助となれば幸いです。

わかしお定期スポーツ教室



総合型地域スポーツクラブ

館山ファミリースポーツクラブ“わかしお”の紹介

総合型地域スポーツクラブ「館山ファミリースポーツクラブ“わかしお”」では、“いつでも・どこでも・だれでも・いつまでも”を合言葉に、子どもから大人まで、幅広い世代の方々に楽しんでいただけるクラブづくりを目指しています。

今回は、「卓球教室」を紹介します。



～種目紹介～

【卓球】

初心者から経験者まで、ゲーム形式で、怪我のないように楽しく活動しています。

気軽に卓球を楽しみたい、初心者の方大歓迎です。正しい基礎をマスターしたい方やクセを解消したい方もどうぞご参加ください。また、ラージボールを使用したプログラムも行っています。ラージボールは初心者でもラリーが続きやすく楽しく練習ができます。

▶日時：第2・4水曜日 19:30～21:15
※必ず市広報等で確認してください。

▶場所：市民体育館（二中）

▶対象：小学生以上

▶持ち物：汗拭きタオル、飲み物、
屋内シューズ、あればラケット

※申込み不要。直接会場へお越しください。

★各教室の活動状況について

毎月の広報紙又は“わかしお”HP

(<http://spowan.com/>) で確認してください。

<問合せ先>

館山ファミリースポーツクラブ“わかしお”事務局 携帯電話：080-5085-2241

