

戦翼の



Warlords of Sigdrifa

Sá hvern volkytur vit um komnar gævarar af ríða til Geóþjóðar. Skuld helli skildi, en skóguð önnur.  
Önnur: Hlár, Gævarar af Geóþjóð.  
nú eru talbar nömmur Hérjans, gævarar af ríða grund volkytur.

# 館山が舞台となる アニメがスタート



2020

11月号

だん暖たてやま



# つくってみよう！ マイナンバーカード

あなたにピッタリの  
申請方法がわかる♪

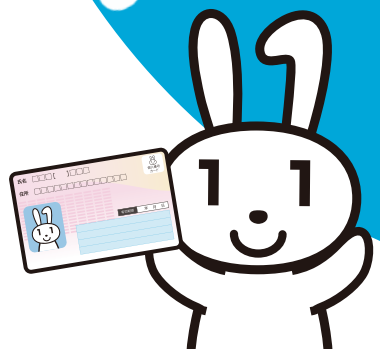

マイナンバー  
PRキャラクター  
マイナちゃん

問合せ／マイナンバーカード申請  
市民課 (☎ 29 - 5404)  
マイナポイント  
情報課 (☎ 22 - 3174)



## マイナンバーカードとは？

対面でもオンラインでも  
使える公的な **身分証明書**



顔写真付きのプラスチック製カードで、マイナンバーのほかに氏名、住所、生年月日、性別が記載されています。

裏面のICチップに「電子証明書」を搭載してオンラインでの本人証明ができます。



## マイナンバーカードを作るメリットは？

### 1. 公的な身分証明書になる

顔写真付きだから未成年者や運転免許証を持っていない方も身分証明書として利用できます。また、マイナンバーの提示と本人確認がカード1枚で可能です。

### 2. 確定申告がスマホで可能

パソコンやスマートフォンで確定申告ができます。行列なしで好きな時間帯に申告が可能です。

今だけ！

### マイナポイント

キャッシュレス決済で2万円のチャージまたは買い物をすると1人当たり上限5,000円分のマイナポイントがもらえる！  
※令和3年3月まで、もしくは予算上限額に達し次第還元終了



### (予定) 健康保険証利用

医療機関での本人確認にかかる時間短縮が見込まれます。また、限度額適用認定証が無くても、高額療養費制度における限度額以上の支払いが免除されます。

(令和3年3月 順次開始予定)

### (予定) コンビニで住民票の写しなど発行

マイナンバーカードを持ってコンビニへ行けば、その場で住民票など公的な証明書が取得できるようになります。

(令和3年3月 開始予定)



# マイナンバーカードはどうやって作るの？

市から通知カード（現・個人番号通知書）と一緒に送られてきた交付申請書を



※通知カードは法律の改正により令和2年5月25日に廃止となりました。

持っている

持っていない

本人確認書類（運転免許証や健康保険証など）を持って、市役所へお越しください。

交付申請書の再発行や写真撮影も併せてできます。

イチオシ！



## スマホで申請

自宅で気軽に！  
郵送より仕上がりが早い！

- ① スマホで顔写真を撮影。
- ② 交付申請書のQRコードを読み取る。
- ③ 申請用WEBサイトでメールアドレスを登録。
- ④ 申請者専用WEBサイトのURLが届いたら、顔写真を登録、必要事項を入力して申請完了。

## パソコンで申請

- ① カメラで顔写真を撮影。
- ② 申請用WEBサイトでメールアドレスを登録。
- ③ 申請者専用WEBサイトのURLが届いたら、顔写真を登録、必要事項を入力して申請完了。

## 郵便で申請

交付申請書に必要事項を記入し、6か月以内に撮影した顔写真を貼り付けて郵送し、申請完了。

## 証明用写真機で申請

- ① タッチパネルから「個人番号カード申請」を選択。
- ② 交付申請書のQRコードを読み取らせ、画面の案内に従って必要事項を入力。
- ③ 画面の案内に従い、顔写真を撮影して送信し申請完了。

申請から約1～2か月後、市役所から「交付通知書」が届きます！

交付通知書に記載の必要書類を持参して  
マイナンバーカードを受け取りに行きましょう！

※毎週木曜は18:30まで、毎月第2日曜は8:30～12:00までマイナンバーカード交付窓口を開設しています。

マイナンバーについての問合せ/  
マイナンバー総合フリーダイヤル  
マイナンバー  
**0120-95-0178**  
平日・9:30～20:00、土日祝・9:30～17:30

マイナンバーカード  
総合ホームページ



マイナポイント  
総合ホームページ



# 災害ごみの処理手数料減免終了

問合せ／環境センター (☎ 23 - 3033)

令和元年台風 15 号等の一連の災害に係る、市内の災害ごみ（一般廃棄物）を清掃センターに搬入した場合、その処理手数料を減免していますが、11/30(月)で減免を終了します。

12/1 以降も災害ごみの搬入は受け付けますが、重量により料金がかかります。

## 【災害ごみ処理手数料減免の注意事項】

- ・ 災害証明書または被災証明書を持参し、受付で提示してください。
- ・ 災害に関係のないごみ（片付けごみ、不用ごみ等）は減免になりません。
- ・ 通常、清掃センターで受入れしている一般廃棄物に限ります。
- ・ 本人確認をさせていただく場合があります。
- ・ 業者に依頼する場合は、一般廃棄物収集運搬許可業者以外の業者による搬入はできません。



# 4Rでごみを減量

問合せ／環境課

(☎ 22 - 3354)



～ 4R (フォーアール) ごみを減らすための

Rではじまる4つの行動～

### リデュース

**Reduce** ごみが出ないような工夫をする

- ・ 必要以上に物を買わない
- ・ 買い物にマイバックを持参する
- ・ 食べ残しを減らす など

### リユース

**Reuse** 繰り返し使えるものを増やす

- ・ 詰め替え用の商品を選ぶ
- ・ レンタルやリサイクルショップを利用する など

### リペア

**Repair** 修理などで長く使えるものを増やす

- ・ 少ししか壊れていないものを、捨ててしまう前に修理ができないか考える

### リサイクル

**Recycle** ごみを資源として再び利用する

- ・ ペットボトルや缶・びん、紙などを分別して、ごみ出しをする など

私たちひとりひとりの意識と行動が、社会を変える原動力となります。

4R を実行して、ごみを減らし、環境にやさしい生活をはじめましょう。



11月は

## 動物による危害防止

### 対策強化月間

飼うときは  
ルールとマナーを守って！

- 昨年度、安房郡市内で犬にかまれる事故が6件あり、重傷事故も起きています（県内全体 131 件）。
- 飼い犬が人をかんだ時は保健所へ届け出てください。
- 海岸や公園での放し飼いの苦情が寄せられています。小さな子どももいますので、必ずリードで繋いで散歩をしてください。

○ 犬の登録と年1回の狂犬病予防接種は、法律に定められた飼い主の義務です。

○ 猫は屋内で飼いましょう。

○ 犬猫合わせて10頭以上飼う場合、保健所への届出が必要です（91日齢未満の犬猫を除く）。

○ 一部のサル、ヘビなどの特定動物は、法律により原則飼うことが禁止されています。

○ ペットがいなくなったらすぐ探し、保健所、警察、動物愛護センターに電話等で届け出ましょう。

○ 動物は責任をもって最後まで面倒をみましょう。

申請・問合せ／安房保健所 (☎ 22 - 4511)



市内経済早期回復対策 第3弾

キャッシュレス決済で  
PayPay 20% ポイント還元  
キャンペーン

地域経済の早期回復のため、市・観光協会・PayPay 株式会社が連携してキャッシュレス決済ポイント還元事業を行います。

期間／11/1(日)～12/31(木)

内容／対象店舗で「PayPay」で支払うと支払金額の20%が付与される。

対象店舗／市内の宿泊・体験・二次交通事業者のPayPay加盟店

※ポイント付与上限：10,000円/回  
(期間内20,000円)

問合せ／館山市観光協会

(☎22-2000、FAX23-3000、  
Eメール info@tateyamacity.com)

使っていない家を活用しませんか？

空き家バンク たてやま



相談 **無料**

空き家を

売りたい！  
貸したい！  
活用したい！

「空き家バンクたてやま」では、空き家の活用相談を受け付けています。

現在30件以上の空き家が活用され、まちの活性化に繋がっています。

問合せ／

空き家バンクたてやま NPO 法人おせっ会  
(☎080-9521-0690)

雇用商工課 (☎22-3136)



事前予約制 市県民税・所得税の雑損控除相談会

令和元年台風15号等により被害を受けた方を対象に、市県民税・所得税の雑損控除についての計算書作成のための相談会を開催します。

3密対策のため予約制となりますので、税務課に問合せしてください。

日時／11月10日(火)・20日(金) 9:00～16:00

場所／市役所本館 2階会議室

持ち物／家屋等の築年月日や面積の確認できる書類、修繕した費用に係る領収書、

保険等により補てんされた金額が確認できる書類など

予約・問合せ／税務課 (☎22-3262)

※マスク着用で来庁してください。入口で検温を行い、  
37.5℃以上の方は相談をお断りすることもあります。

※予約状況によっては、別の開催日を案内する場合があります。

※生活に通常必要でない資産(別荘、書画骨董、宝飾品等)

の損失は雑損控除の対象とはなりません。

※雑損控除は、被害を受けた全ての方が適用できる制度ではありません。

※所得金額や損失額及び受け取られた保険金額によって、雑損控除の金額は異なります。

申告前  
最後の機会!

必ず予約を  
お願いします



— 11月の市税納期限 —

【11/30(月)】

- 国民健康保険税 第5期
- 介護保険料 第5期
- 後期高齢者医療保険料 第5期

※口座振替の人は

残高不足に注意してください。

未納の場合は至急納付を!

自動車税(種別割)の滞納処分を強化

千葉県は、自動車税(種別割)の未納額の縮減のため、10月～5月までを滞納整理強化期間とし、給与・預金・自動車などの差押えを更に強化しています。

※新型コロナウイルスや災害などの影響により一時に納付できない場合は納税の猶予が認められる場合があります。

問合せ／千葉県館山県税事務所 (☎22-7117)

千葉県総務部税務課 (☎043-223-2127)



～11月は「ねんきん月間」～

## 20～59歳のすべての人は、 国民年金に加入しなければなりません

国民年金は「老後の生活保障」だけではなく、万が一の病気やケガで障害が残ったときの「障害基礎年金」、亡くなったときの「遺族基礎年金」などの保障もあります。

「ねんきん月間」に合わせ、制度の趣旨や仕組みをお知らせします。

問合せ／木更津年金事務所（☎0438 - 23 - 7616）  
市民課（☎22 - 3418）

## 誰もが加入！国民年金

～加入手続きの違いに注意！～

### ① 第1号被保険者

自営業者、学生、無職の人など。  
手続きは“市民課の窓口で”行います。

### ② 第2号被保険者

会社員や公務員など、厚生年金の加入者。  
手続きは“勤務先が”行います。

### ③ 第3号被保険者

②に扶養されている配偶者の人。  
手続きは“②の勤務先を経由して”行います。



“会社を退職した”“配偶者の扶養から外れた”  
といった場合にも、手続きをお忘れなく！

## 11月30日は「年金の日」

未来の生活設計を考えてみませんか？

「ねんきんネット」は、いつでも自分の年金記録を確認できるほか、その情報を基にした将来の年金受給見込額について、さまざまなパターンの試算をすることもできます。



問合せ／

「ねんきんネット」に関する専用番号  
（☎0570 - 058 - 555）

## 保険料の納付を忘れずに ～ 受給するには原則10年必要です ～

令和2年度の国民年金の保険料は、月額16,540円。

金融機関・コンビニエンスストアなどの窓口やクレジットカード、インターネットバンキング、口座振替などで納付できます。また、前納することで、割引を受けることができます。

## 社会保険料控除証明書

年末調整・確定申告で必要に

納付した保険料は、その全額が社会保険料控除の対象になります。（所得税、市県民税）  
控除として申告する場合は「今年1年間に納付した保険料（見込みを含む）」を証明する書類の添付が必要です。

11月に日本年金機構から送付される「控除証明書」や領収書は、申告を行うまで大切に保管してください。

問合せ／ねんきん加入者ダイヤル（☎0570 - 003 - 004）

050から始まる方は（☎03 - 6630 - 2525）

受付時間／【平日】8:30～19:00 【第2土曜日】9:30～16:00

※祝日（第2土曜日を除く）、12/29～1/3は利用できません。

# 年金生活者支援給付金制度

年金生活者支援給付金は、公的年金等の収入や所得額が一定基準額以下の年金受給者の生活を支援するために、年金に上乗せして支給されるものです。

受取には**請求書の提出が必要**です。ご案内や事務手続きは、日本年金機構（年金事務所）が実施します。

請求手続きは  
お早めに！

## 対象 老齢基礎年金を受給している方

※以下の要件を全て満たしている必要があります。

- ・65歳以上である
- ・世帯員全員の市民税が非課税となっている
- ・年金収入額とその他所得額の合計が約88万円以下である

## 障害基礎年金・遺族基礎年金を受給している方

※以下の要件を満たしている必要があります。

- ・前年の所得額が約462万円以下である



## 請求手続き ①新たに年金生活者支援給付金を受給できる方

対象者には、日本年金機構から10月中旬に、請求手続きのご案内を送付しています。同封のはがき（年金生活者支援給付金請求書）を記入し提出してください。

R3.2.1までに請求手続きが完了すると、R2.8月分からさかのぼって受給できます。

## ②年金を受給しはじめる方

年金の請求手続きと併せて、年金事務所または市役所で請求手続きをしてください。

## 日本年金機構や厚生労働省を装った不審な電話や案内にご注意ください

日本年金機構や厚生労働省から、口座番号を聞いたり、手数料などの金銭を求めることはありません。

問合せ／年金給付金専用ダイヤル

(☎ 0570 - 05 - 4092)



## ～ 公的年金で

老後生活をサポート ～

## 農業者年金に

## 加入しましょう！



国民年金の第1号被保険者で、年間60日以上農業に従事する60歳未満の人と、その配偶者・後継者が加入することのできる公的年金です。

### ① 積立式の年金

納めた保険料とその運用収入を基に年金額が決まるため、安定性は損なわれません。

### ② 保険料の額は自由に選択

保険料は千円単位で選択でき、いつでも見直しが可能です。(2万～6万7千円/月)

### ③ 税制上の優遇措置

保険料全額が社会保険料控除の対象です。

### ④ 終身年金で80歳までの保証付き

年金は生涯支給されます。80歳前に亡くなってしまった場合には、遺族に死亡一時金が支給されます。

### ⑤ 保険料の国庫補助制度

農業の担い手には、国から月額最高10,000円の保険料補助があります。(年齢・所得制限あり)

問合せ／農業委員会事務局 (☎ 22 - 3539)



## 生活習慣病予防のため

# 特定健診・後期高齢者健診・健康診査

## を医療機関で！

12/18(金)  
まで

問合せ／健康課 (☎ 23 - 3113)

総合検診（集団検診）を中止したことにより、例年、総合検診を利用していた多くの方が特定健診等を受診しないままです。一人でも多くの方に受診してもらうため、今年度は個別健診での「特定健診」の自己負担額を、総合検診で受診した場合と同じ1,000円に減額しましたので、期間内に受診してください。

### <健診内容>

種類	対象者	料金	期間
① 特定健診	40歳以上の国民健康保険加入者	1,000円	12/18(金) まで
② 後期高齢者健診	後期高齢者医療保険加入者	無料	
③ 健康診査	40歳以上の生活保護受給者		

### <受診方法>

医療機関に予約したうえで、「受診券」と「保険証」、料金を持参して受診してください。結果は受診してから約8週間後に通知します。

※当日の体温測定やマスクの着用など医療機関の指示に従ってください。

※健診の対象者で「受診券」がない方は健康課に連絡してください。

### <市内実施医療機関 一覧>

あいクリニック	☎ 29 - 5535	鈴木内科クリニック	☎ 22 - 8880
青柳内科クリニック	☎ 22 - 2500	たかはし内科小児科クリニック	☎ 29 - 7501
赤門整形外科内科	☎ 22 - 0008	たてやま循環器内科外科	☎ 20 - 1102
安房地域医療センター	☎ 25 - 5120	館山病院	☎ 23 - 5030
伊賀整形外科クリニック	☎ 22 - 1180	つじ泌尿器科クリニック	☎ 20 - 5556
太田整形外科医院	☎ 28 - 5500	西岬診療所	☎ 29 - 0030
亀田ファミリークリニック館山	☎ 20 - 5511	野原皮膚科内科医院	☎ 22 - 0333
貴家医院	☎ 22 - 3323	原クリニック	☎ 24 - 5711
九重鈴木医院	☎ 22 - 9131	北条病院	☎ 23 - 1966
小林病院	☎ 27 - 3811	※市外の実施医療機関は通知文でご確認ください。	

※「緊急事態宣言が再度発令された場合」、「安房地域の感染状況」及び「医療機関の状況」によって、健診の実施が変更される場合があります。

### 【献血にご協力を】

11/1(日) イオンタウン館山 10:00～11:45、13:00～16:00  
 11/4(水) 館山市役所 10:00～11:45、13:00～15:30  
 問合せ／健康課 (☎ 23 - 3113) 11/22(日) イオンタウン館山 10:00～11:45、13:00～16:00



広報 10月号でお知らせした

# 高齢者のインフルエンザ予防接種助成額を**変更!** 1,500円 ⇒ 2,500円に

問合せ/健康課 (☎ 23 - 3113)

新型コロナウイルスとインフルエンザの同時流行が懸念されており、国では高齢者から優先的に接種するよう呼びかけています。

高齢者の自己負担額を軽減するために、助成額を1,000円増額し、2,500円としました。

そのため自己負担額は、医療機関の設定金額から2,500円差し引いた額となります。

まだ接種されていない方は、早めの予防接種をおすすめします。(接種期間は12/31まで)

## 11月は「食育月間」です!

～「食」に関する知識と「食」を選択する力をつけ  
健康的な食生活を送りましょう～

**健康的な食生活を送るために まずは減塩!**

問合せ/健康課 (☎ 23 - 3113)



### 簡単減塩レシピ③

きのこ青菜の酒蒸し ～ 素材のうまみを引き出す ～

<材料> 4人分

しいたけ…80g しめじ…80g まいたけ…80g エリンギ…80g

小松菜…80g 三倍濃厚めんつゆ…20g 酒…90g

<1人分栄養量>

エネルギー	46kcal	たんぱく質	2.7g	脂質	0.4g	食塩	0.5g
炭水化物	6.8g	カルシウム	36mg	鉄	0.8mg		



<作り方>

- ①しいたけは軸を取り除いて薄切りにする。しめじは株元を切り落としてバラバラにする。まいたけはほぐす。エリンギは横半分に切ったものを薄切りにする。
- ②下ごしらえしたきのこを小鍋に入れ、めんつゆを加えてザッと混ぜ合わせる。酒を入れたら蓋をして、5分ほど弱火で蒸し煮にする。(水分が少なく焦げついてくるようなら水を少し足す)
- ③蒸して水分が出てきた鍋に、ざく切りにした小松菜を加え、さらに蓋をして3分蒸し煮にする。
- ④器に盛り付けて出来上がり。

## 11月8日は「いい歯の日」

災害時に見落とされがちな口腔ケア。

自分が使いやすい「歯ブラシ」と「歯磨き剤」を非常時持参袋に入れておきましょう。

「歯みがき」や「うがい」は、ウイルスや菌を排出し、感染予防になります。唾液や飛沫を周りに飛ばさないように気をつけて、口腔ケアを行いましょう。

## 歯周病検診は11月30日まで!

対象者/年度末年齢40・50・60・70歳

※申込みした人には受診票を送付済。



問合せ/健康課 (☎ 23 - 3113)

～ 安心して妊娠・出産・子育てができるよう  
保健師が相談に応じる窓口 ～

## 子育て世代包括支援センター 「たてっ子」開設

### どんなことをしているの？

- ① 妊娠期から子育て期のさまざまな不安や悩みなどについて相談に応じ、必要な情報提供を行います。
- ② 母子健康手帳交付時には、保健師が面接を行い、一人ひとりの状況に応じた支援プランを作成します。
- ③ 医療機関や子育て支援機関、学校などの関係機関と連携しながら、切れ目のない支援を行います。



### 相談の方法は？

電話／23 - 3113  
面接／個室を用意しています。  
安心してご相談ください。

### どこにあるの？

館山市北条740-1  
コミュニティセンター2階  
(保健センター内)



### 受付時間は？

月曜日から金曜日 8:30～17:15  
(祝休日・年末年始を除く)

不安やストレス等、子育てに悩んだり困ったりした時は、  
一人で抱え込まずにぜひご相談ください。  
電話での相談も受け付けていますのでお気軽にご利用ください。

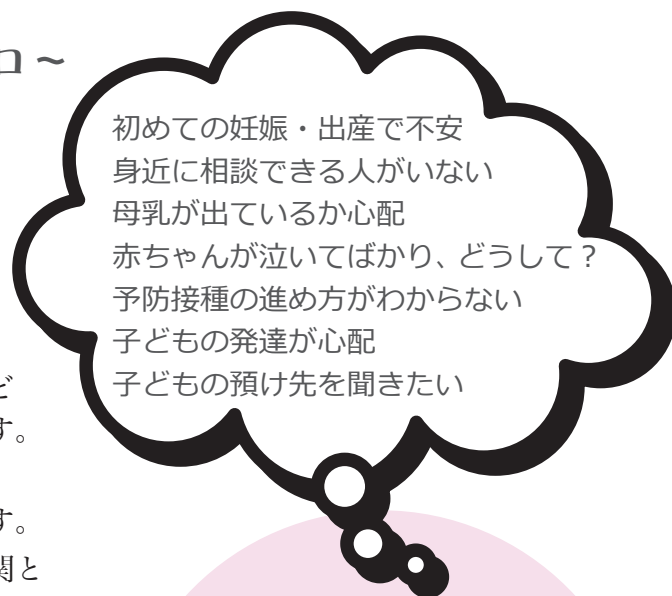

初めての妊娠・出産で不安  
身近に相談できる人がいない  
母乳が出ているか心配  
赤ちゃんが泣いてばかり、どうして？  
予防接種の進め方がわからない  
子どもの発達が心配  
子どもの預け先を聞きたい



問合せ／  
健康課 (☎ 23 - 3113)

有料広告スペース

有料  
広告



# 保育園・こども園(長時間児)

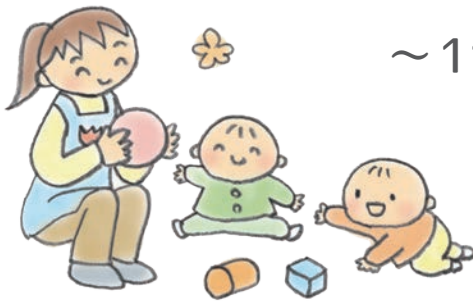

～11/24(火) から **こども課** で受付～

来年4月入園児の入園受付を行います。  
対象は、生後2か月(産休明け)～小学校  
就学前の「**保育が必要な児童**」です。

## 「保育が必要な児童」とは?

保護者が次のいずれかに該当する場合

- ① 就労 ② 妊娠・出産 ③ 疾病・障害
- ④ 親族の介護など ⑤ 災害復旧 ⑥ 求職活動
- ⑦ 就学 ⑧ 虐待やDVのおそれがある
- ⑨ 上記に類する状態として市が認める場合

書類配布／11/2(月)からこども課で配布  
※在園児には、11月上旬に各園を通じて配布予定  
受付期間／11/24(火)～12/15(火)の平日  
8:30～17:00(12/3・10(木)は19:00まで)

【休日受付】12/13(日) 10:00～15:00

申込方法／家庭の状況を説明できる保護者が  
必要書類と印鑑をこども課に持参してください。

入園の決定／審査後、2月中旬に「承諾書」を送付します。

保育料／保護者の市民税額により異なります。

※満3歳になった後の4月1日からは無料、  
ただし、給食費等は実費徴収。

申請・問合せ／  
こども課 (☎ 22 - 3496)



10/1に「館山市子ども・子育て支援法第87条の規程による過料に関する条例」を制定しました。  
これにより、施設や利用者等による不適切な行為があった場合、10万円以下の過料が科されます。

## 令和3年度



## 入所受付

### 対象児童

市内の小学校に通学し、次の理由で  
放課後に家庭での保育が受けられない児童

- ① 就労 ② 妊娠・出産 ③ 保護者の疾病・障害
- ④ 親族の介護など ⑤ 災害復旧 ⑥ 求職 ⑦ 就学・通学 など

公設学童クラブ／船形・那古・北条・館山・豊房・館野・九重

必要書類／11/18(水)から、こども課・各クラブで配付

※市ホームページからもダウンロードできます。

受付期間／1次申込：12/7(月)～21(月)平日 8:30～17:00、  
12/13(日) 10:00～15:00

12/10・17(木)は 19:00 まで受付

2次申込：2/1(月)～12(金)平日 8:30～17:00

※1次申込は「毎日利用」のみ、「1日利用」は2次申込から。

申込方法／家庭の状況を説明できる保護者が、必要書類と  
印鑑をこども課に持参してください。

申請・問合せ／  
こども課 (☎ 22 - 3496)



※「神戸学童クラブ」は、保護者会で運営されています。

問合せ／☎ 080 - 1219 - 3941

◇◇◇November / 11月◇◇◇(各行事等は都合により変更になる場合があります)

## 元気な広場

(自由に遊べる屋根付き公園)

ホームページ <http://genkinahiroba.littlestar.jp>

「館山市ファミリーサポートセンター」についてのお問い合わせ・登録は、「元気な広場」まで、気軽に連絡してください。

対象者：乳幼児とその保護者・妊婦  
開館時間：午前9時～午後5時  
休館日：土曜日、祝日、年末年始  
問合せ/元気な広場 (☎ 23 - 3114)

	日程	開催時間	場所	対象	内容
ハッピーファミリー (子育てに関する ミニ講座・座談会)	11/5(木)	10:00～11:00	元気な広場	希望者	身体計測、育児・栄養・歯科相談
	11/12(木)	10:30～11:30	元気な広場	希望者	親子一緒に 手遊び・読み聞かせ・パネルシアター

11月の 出張子育てひろば	5日、12日、19日、26日(木)	10:00～15:00	船形こども園
	6日、20日(金)	9:30～13:00	九重地区公民館
	30日(月)	10:00～15:00	房南こども園(旧神戸小)

## 子育てサロンどんぐり

問合せ/社会福祉協議会 (☎ 23 - 5068)

子育てサロンどんぐり (子どもと一緒に工作をしたり、 歌ったり、おしゃべりしましょう)	日程	開催時間	場所	対象
	11月は中止します 新型コロナウイルス感染防止のため		館山地区公民館 (1階和室)	0歳児から未就学児までとその保護者

## 南総文化ホール

11月の休館日/2日、9日、16日、24日、30日

9月11日現在の申込み分の中より掲載。

問合せ/千葉県南総文化ホール (☎ 22 - 1811)

ホームページ <https://www.nanso-bunka.jp>

期日	催物名	開演～終演	入場方法	問合せ	
小ホール	3日(火)	歌声喫茶 ともしび in 南総	14:00～16:00	無料 (要予約)	千葉県南総文化ホール ☎ 22-1811
	14日(土)	映画「一粒の麦 荻野吟子の生涯」	10:30～12:30 14:00～16:00	前売 1,200円 当日 1,500円	
	23日(月)	ピアノ発表会	11:00～16:00	無料	小澤弘子音楽教室 ☎ 090-2625-3101

## 館山駅市民ギャラリー

問合せ/都市計画課 (☎ 22 - 3610)

日程	展示内容	展示団体	注意事項
11/1(日)～11/15(日)	税に関する書写作品展	館山税務署	日程は展示品の 搬入、搬出日を含む
11/16(月)～11/30(月)	書道作品展	賛和サークル	日程は展示品の 搬入、搬出日を含む



**たこやま  
子ども市民大学**



11月のプログラムは  
市ホームページをご覧ください

有料広告スペース

有料広告スペース

有料  
広告



# 令和元年台風15号等被災者支援

## 《支援申請期限等の延長について》

令和2年10月号でお知らせした期限延長について、下記のとおり決まりました。

### 被災者生活再建支援（基礎支援金）

R2.10.8(木) ⇒ R3.3.31(水)まで期限延長

問合せ／社会福祉課 (☎ 22 - 3213)

### 住宅修理支援

R2.9.30(水) ⇒ R2.12.31(木)まで期限延長

※期間内に工事が完了する必要があります。

※「申込みをしたが業者が決まらない」「市指定の見積書を提出していない」

「り災証明書の交付を受けたが申込みをしていない」などの方はご相談ください。

※応急修理等の支援を受けるためには一定の条件があります。

問合せ／住宅修理支援相談専用ダイヤル

(☎090-1602-8487、090-1602-8524 ※平日9:00～12:00、13:00～17:00)

※制度内容については「だん暖たてやま 令和元年12月15日号別冊」を参照してください。

## SDGs（エスディーゼズ）を知ろう！（第5回）

SDGs(持続可能な開発目標)の17のゴールについて紹介していきます。

問合せ／企画課

(☎ 22 - 3163)

### 【ゴール7 エネルギーをみんなに そしてクリーンに】



「世界では電気を利用できない人がいまだに8億4,000万人もいる」と言われます。現在、日本のエネルギーの大部分は石油などの化石燃料の輸入に頼っていますが、水力や風力、太陽光発電といった輸入に頼らない、環境にやさしく安全でクリーンな再生可能エネルギーへの転換・脱炭素化が求められます。市では、住宅用省エネルギーシステム設置に対する補助や公共施設への太陽光発電システムの導入などに取り組んでいます。

#### 《市の主な取組》

- 地球温暖化対策事業 ●ごみ減量化・再資源化事業 など

#### 《今日からできるSDGs》

- 節電を行う ●ごみの減量を心がける ●公共交通機関を利用する

### 【ゴール8 働きがいも 経済成長も】



安定した生活を送るためには、十分な収入に加え、仕事(ワーク)とプライベート(ライフ)のバランスが大切です。日本では、長時間労働や非正規雇用の待遇改善などが課題となっていますが、持続可能な経済成長を目指すためには、柔軟な働き方が認められる、働きがいのある社会づくりが求められます。また、事業者が地域資源を活用した新規事業や商品開発を積極的に行い、魅力的な商品やサービスを提供することにより「稼ぐ力」を身につけることは地域経済の発展にもつながります。

#### 《市の主な取組》

- 魅力ある雇用の創出 ●起業促進支援事業 ●商工関係団体支援事業 など

#### 《今日からできるSDGs》

- 職場の労働環境を見直す ●仕事と休日のバランスをとる ●地元の商店で買い物をする

## 離職者等 再就職訓練

受講対象者 次の①～③を全て満たす人

- ①ハローワークに求職申込みをしている・これからする人
- ②過去1年以内に公共職業訓練等を受講していない人
- ③ハローワークの受講指示・推薦が得られる人

### ①パソコン・事務技能マスター科

受講期間／R2.12.1(火)～R3.2.26(金)

場所／若潮ホール

申込締切・定員／11/2(月)・18人

### ②介護職員初任者研修養成課科

受講期間／R3.1.4(月)～R3.3.31(水)

場所／若潮ホール

申込締切・定員／11/30(月)・10人

### ①②共通

受講料／無料(テキスト代などの実費負担あり)

申込み・問合せ／ハローワーク館山

(☎22-2236)

【訓練全般の問合せ】／千葉県産業人材課

技能振興班(☎043-223-2762)

## 公立小・中学校等 新規講師登録会

公立小・中学校で、臨時的任用職員等として勤務を希望する人の登録会を開催します。

※登録の有効期限は2年間です。

日時／11/19(木) 受付13:00～

場所／安房教育会館(北条2609-20)

募集職種／教員、養護教諭、学校栄養職員、  
学校事務職員、学校事務補助

持ち物／①筆記用具 ②印鑑 ③室内履き

④写真4cm×3cmを2枚と  
6cm×4.5cmを3枚

⑤教員免許状の原本と両面コピー1部  
(新卒者、学校事務職は不要。原本は  
確認後に返却) ⑥履歴のわかるメモ

【合同登録会】12/2(水) 受付13:00～

君津教育会館(木更津市新田3-4-7)

※新型コロナウイルス感染症対策として、参加者全員が、各家庭で検温し、マスク着用の上、出席してください。(体調の優れない方や体温の高い方、2週間以内に渡航歴のある方、家族や職場などで感染症の疑いがあり自宅待機を要する方は、参加を見合わせてください。別途、電話で連絡いただければ対応します。)

問合せ／南房総教育事務所管理課

(☎0438-25-1311)



## おうち de 園芸 花苗セット無料配布

新型コロナウイルス感染症の影響で、家で過ごす時間が多くなる中、自宅でも楽しめる花を育てて楽しんでみませんか。



日時／11/22(日) 10:00～

※なくなり次第終了

場所／鏡ヶ浦クリーンセンター(湊465-1)

配布個数／ビオラなど5品種500セット

※色や種類は選べません

※希望者には培養土も配布

対象／市民、市内事業所

その他／寄せ植えの作り方を紹介する動画を配信予定。詳細は当日配布するチラシをご覧ください。

問合せ／都市計画課(☎22-3640)

## いちじく寒天フェア 11/30(月)まで

秋の味覚「いちじく」。

ホテルで、旅館で、レストランで…。

フレッシュな「いちじく寒天」になりました。

館山の秋だから。旬のいちじくをスイーツに!!!

提供店舗

《宿泊施設》館山シーサイドホテル、花しぶき、

休暇村館山、夕日海岸昇鶴、千里の風

※宿泊客のみ対象

《飲食店》居酒屋ふくべ、カフェ・ポラリス、

トックブランシュ、かもめグリル、芳喜楼、

LAUNDRY&CAFE MAKANA



いちじく

スイーツ巡りキャンペーン

10月15日(木)～10月31日(土)まで

参加店舗などで配布するクーポンでお得に食べくらべてみよう!

参加店舗/  
居酒屋ふくべ、カフェ・ポラリス、  
トックブランシュ、かもめグリル、  
芳喜楼、LAUNDRY&CAFE MAKANA、  
ピース製菓

※天候等により生産・仕入れができない場合は提供できません。

問合せ／館山商工会議所(☎22-8330)



## リノベーションスクール@館山 事前講演会

講師の話をもとに、「未来の館山の暮らし方」について考えます。

### 第1回

日時／10/22(木) 18:00～21:00 ※開場 17:30

講師／NPO 法人西湘をあそぶ会代表理事

原 大祐 氏

内容／この大好きな「まちなみ」を守りたい  
～大磯町のまちづくりに学ぶ地域内経済とコミュニティ～

### 第2回

日時／11/5(木) 18:00～21:00 ※開場 17:30

講師／一般社団法人歓迎プロデュース理事

根岸 えま 氏

内容／海のあるまちに移住して暮らす  
～気仙沼の漁師のために生きる、想いと日常～

### 共通

場所／館山駅東口 房州第一ビル 1階  
(北条 1880 - 1)

対象／リノベーションまちづくりに興味のある方  
定員・参加費／各回先着 50 人(申込要)・無料

※都合のつかない方には期間限定のオンライン動画を配信予定。

申込み・問合せ／雇用商工課 (☎ 22 - 3136、[shoukan@city.tateyama.chiba.jp](mailto:shoukan@city.tateyama.chiba.jp))



## 渚の教室「貝細工教室」

タカラガイなどの貝殻で、オリジナル貝細工を作ってみよう!

日時／11/14(土)

① 9:30～11:30

② 13:30～15:30

※小3以下は保護者同伴

場所／“渚の駅” たてやま 海辺の広場

定員・参加費／各 12 人・500 円

申込方法／希望時間・氏名・年齢・電話番号を  
申込先まで。

申込締切／11/12(木)

※新型コロナウイルス感染症対策のため、マスクの着用及び当日の体温測定をお願いします。

問合せ／観光みなと課 (☎ 22 - 3606)



## 令和2年度企画展「福を呼ぶ小袖と房総の万祝」

「きもの」の祖型、小袖の模様には、様々な技法を駆使した吉祥模様が多く施されています。また、房総発祥の万祝は「漁師の晴れ着」とも称され、漁に因んだ色鮮やかなおめでたい模様が描かれています。展示では、福をもたらす様々な着物模様を紹介します。



期間／10/23(金)～12/6(日)

場所／千葉県立中央博物館  
大多喜城分館  
(大多喜町大多喜 481)

参加費／一般 300 円、  
高・大学生 150 円、  
65 歳以上・中学生以下・  
障害者手帳等お持ちの方無料

問合せ／千葉県立中央博物館  
大多喜城分館  
(☎ 0470 - 82 - 3007)



## 元気いっぱい!ちば ファミリーコンサート

昨年の台風災害等に続き、新型コロナウイルス感染拡大の影響を受けた地域の人々に癒しや元気を与え、地域活性化に向け、地域子どもたちと千葉交響楽団が共演するファミリーコンサートを開催します。また、地域の物産展も開催します。

日時／12/6(日) 14:00～16:00 (13:30 開場)

※14:00～館山小学校音楽部による演奏

場所／南総文化ホール 大ホール

演奏／千葉交響楽団ほか

内容／子どもから大人まで楽しめるプログラム。館山小学校音楽部の児童が千葉交響楽団と共演します。

申込方法／往復はがき(126 円)に代表者の郵便番号・住所・氏名・電話番号、入場希望者全員の氏名・年齢(4 歳以上)、返信用宛先を書いて郵送(1 通につき 2 人まで)または専用フォーム <http://www.cbs.or.jp/zaidan/familyconcert-nanso/> にて申込み。

※応募多数は抽選

申込先／〒260-8661 元気いっぱい!

ちばファミリーコンサート南総公演係

(住所記載不用)まで

※後日動画配信予定

問合せ／千葉県環境生活部

県民生活・文化課 (☎ 043 - 223 - 2406)



～ その火事を 防ぐあなたに 金メダル ～

11/9 ～ 15

秋季全国 **火災予防** 運動

問合せ／社会安全課 (☎ 22 - 3442)

これからの季節は、暖房などの火気を取り扱うことが多くなることや空気が乾燥することで、火災が発生しやすくなります。市や消防団では、家庭や事業所での火災予防を呼び掛けています。

消防団では、この運動の一環として、11/8(日)に市内全域で防火啓発パレードを実施します。

また、11/9日(月)6:00にサイレンを鳴らします。

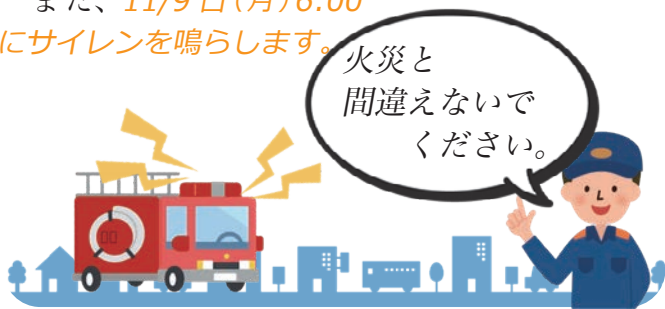

**団員として一緒に活動しませんか**

消防団では、市民の安全と安心を守る地域防災のリーダーとして活動する団員を募集しています。また、女性消防団員も併せて募集しています。

団員は、18歳以上60歳未満の人を対象とし、非常勤特別職の地方公務員として処遇され、報酬・出動手当などが支給されます。

問合せ／社会安全課 (☎ 22 - 3442)  
地元消防団



**女性に対する  
暴力のない社会づくりを**

「女性の人権ホットライン」強化週間

11/25の「女性に対する暴力撤廃国際日」にちなみ、11/12～25まで「女性に対する暴力をなくす運動」が実施されます。

この運動に合わせて、夫やパートナーからの暴力など、女性をめぐる各種人権問題について、人権擁護委員が相談に応じます。

日時／11/12(木)～18(水)

【平日】 8:30～19:00

【土・日】 10:00～17:00

相談先／☎ 0570 - 070 - 810

問合せ／社会福祉課 (☎ 22 - 3492)



**児童虐待防止推進月間**

189 (いちばやく) 知らせて守る 子どもの未来



子ども虐待防止  
オレンジリボン運動

子どもの体や心に“つらさ”を与えることは、「しつけ」のつもりであっても、「虐待」です。虐待から子どもを守るためには、地域の皆さんの“気づき”が大切です。

「虐待かも?」と思ったら、連絡を!

また、子育てに悩んだり、イライラしたときは、一人で悩まずにご相談ください。

相談・問合せ／

児童相談所全国共通ダイヤル (☎ 189)

市こども課内 家庭児童相談室

(☎ 22 - 3133)

有料広告スペース

有料広告スペース

有  
料  
告  
告



# 祝 成人

成人を迎える皆さんへ

“二十歳の門出”を祝う、  
成人式を開催します。

## 1/10(日) 成人式

日時／1/10(日) 10:00～(開場 9:30)

場所／南総文化ホール 大ホール

対象／H12.4.2～H13.4.1 生まれの人

### 【市内在住の人】

11/1 現在、市内に住民登録がある人には、11月中旬に案内状を送付します。※手続き不要

### 【市外に転出した人】

参加を希望する人は、①本人氏名(ふりがな) ②性別 ③生年月日 ④電話番号

⑤出身中学校 ⑥現住所 ⑦館山市内に実家等がある場合にはその住所を、

往復はがきまたはEメール(タイトル「成人式参加」)のいずれかで申し込んでください。

※締切 往復はがき R2.12.23(水) 必着、Eメール R3.1.4(月)

往信用表面	返信用裏面	返信用表面	往信用裏面
<p>〒294-0045</p> <p>館山市 館山市北条740-1 中央公民館 成人式担当行</p>	(白紙)	<p>〒XXX-XXXX</p> <p>返信 申込者氏名 申込者住所 様</p>	<p>1. 本人氏名(ふりがな) 2. 性別 3. 生年月日 4. 電話番号 5. 出身中学校 6. 現住所 7. 館山市内に実家等がある場合はその住所</p>

成人式は、新しい門出を祝う日です。服装は華美にならないよう自覚して参加してください。

※新型コロナウイルス感染症の流行状況により開催方法を変更する場合があります。

申込み・問合せ／中央公民館

(☎ 23 - 3111、FAX 22 - 6560、Eメール komisen@city.tateyama.chiba.jp)



有料広告スペース

# 財政事情の公表

9月末時点で、皆さんに納めていただいた市税は約29億円、市民1人あたりの額は約6万4千円となります。

問合せ／行革財政課 (☎ 22 - 3291)

令和2年度予算の執行状況

## 一般会計の執行状況

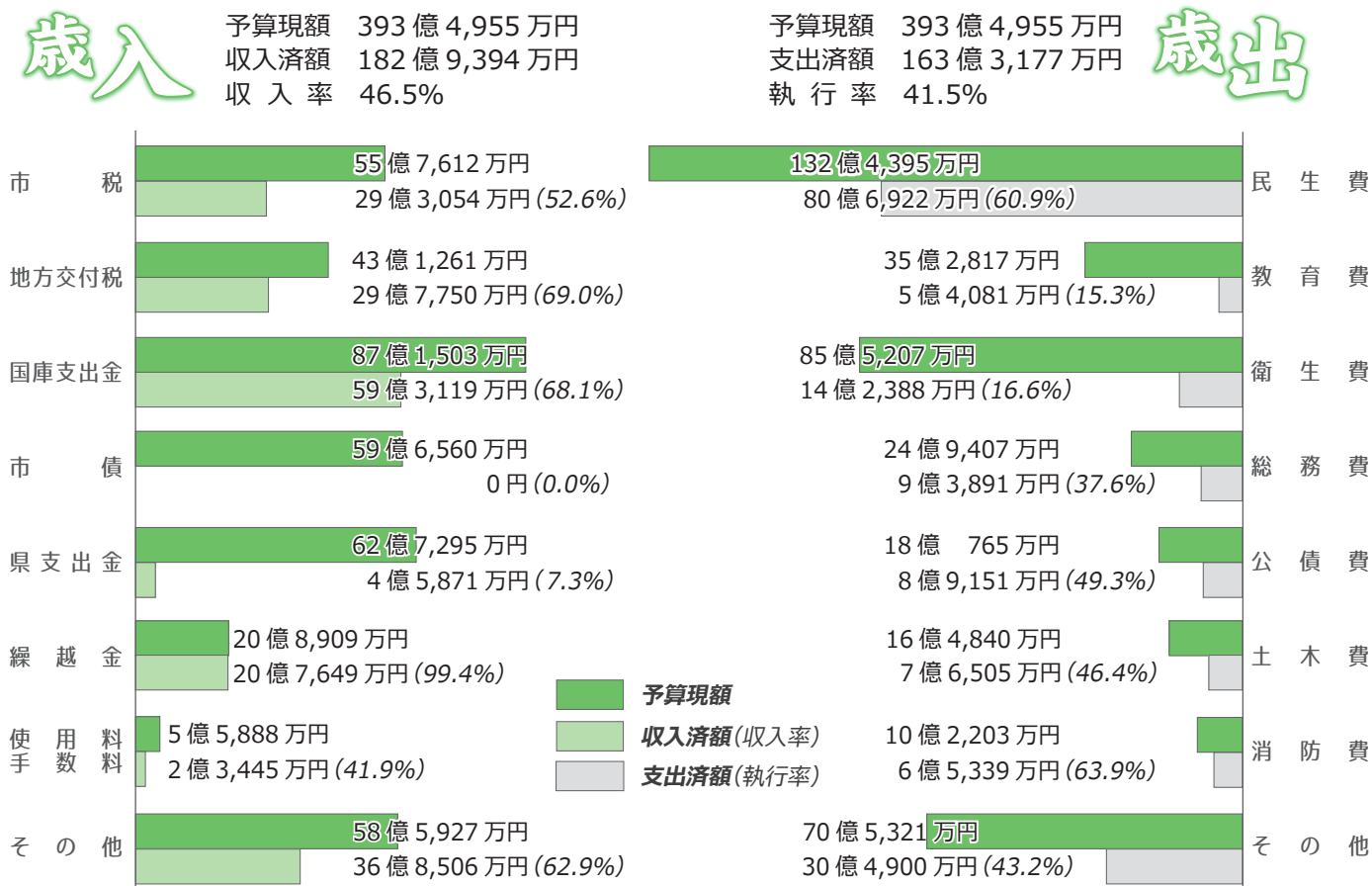

## 特別会計の執行状況

特別会計	予算現額	収入済額	収入率	支出済額	執行率
国民健康保険	60億9,292万円	29億8,248万円	48.9%	21億8,161万円	35.8%
後期高齢者医療	8億1,191万円	2億6,100万円	32.1%	1億8,009万円	22.2%
介護保険	62億5,131万円	31億3,679万円	50.2%	23億9,676万円	38.3%

## 公営企業会計の執行状況

公営企業会計		収入			支出		
		予算現額	収入済額	収入率	予算現額	支出済額	執行率
下水道事業	収益的収支	6億6,549万円	3億9,426万円	59.2%	5億4,344万円	1億1,880万円	21.9%
	資本的収支	2億4,235万円	4,225万円	17.4%	4億8,306万円	2億2,042万円	45.6%

## 市有財産の状況

土地	建物	基金	自動車	債権
182万4,879㎡	14万8,293㎡	64億3,618万円	125台	3億4,164万円

# 補正予算の概要



9月までに追加された補正予算の、主なものをお知らせします。

問合せ／行革財政課（☎ 22 - 3291）

## 補正予算とは？

年度途中で生じた災害や法律改正など、当初予算では想定できなかった事態に対応するため、変更を加える予算です。

会計名		当初予算額	補正予算額	現計予算額
一般会計		284億8,451万円	6億962万円	290億9,413万円
特別会計	国民健康保険	60億9,108万円	184万円	60億9,292万円
	後期高齢者医療	8億844万円	346万円	8億1,190万円
	介護保険	59億858万円	3億4,274万円	62億5,132万円
	小計	128億810万円	3億4,804万円	131億5,614万円
合計		412億9,261万円	9億5,766万円	422億5,027万円

### 【新型コロナウイルス対策経費】～市の独自制度に関するもの～

事業費	金額	内容
国・県	3億9,835万円	国の臨時的な交付金などを活用し、市民生活の安定確保や感染症防止対策を行います。 【主な支援内容】 □GIGAスクール整備事業（事業費：2億9,040万円） 児童・生徒が1人1台の学習用パソコンを利用し、創造性を育む教育環境を実現するため、タブレット端末等を購入します。 □給食費一部無償化（事業費：1,620万円） 新型コロナウイルス感染症の影響により、新学校給食センターの運用開始に遅れが生じ保護者負担が増加していることから、新センター運用開始後の1ヵ月分の給食費を無償化します。 □高齢者インフルエンザ予防接種助成費（事業費：1,289万円） 高齢者のインフルエンザの感染予防及び医療機関の負担軽減を図るため予防接種費用助成を拡大します。（従前1,500円→2,500円に拡充）
国・県	3億7,282万円	
市債		
他	△1,620万円	
市	4,173万円	

### 【災害復旧】土木施設災害復旧費

事業費	1億560万円	令和元年10月及び令和2年7月の大雨により被災した道路・河川施設などの復旧工事を行います。
財源		
国・県	-	
市債	9,560万円	
他	-	
市	1,000万円	

### 【観光】多目的栈橋（夕日栈橋）改良事業

事業費	1,092万円	千葉県が実施する栈橋改良事業費の一部を負担し、栈橋機能の拡充を図ります。 ・歩道等改良設計費 ・栈橋拡幅設計費
財源		
国・県	-	
市債	250万円	
他	811万円	
市	31万円	

### 【教育】館山中学校開校関連費用

事業費	177万円	令和3年度の館山中学校開校に伴い、新しい校歌及び校章、校旗等の制作などに係る経費。
財源		
国・県	-	
市債	-	
他	-	
市	177万円	

### 【介護保険会計】介護給付費準備基金積立金

事業費	1億5,593万円	令和元年度介護給付費などの精算に伴う基金への積立金。
財源		
国・県	-	
市債	-	
他	1億5,593万円	
市	-	



## 館山ファミリースポーツクラブ “わかしお” 定期スポーツ教室 11月活動予定

種 目	対 象	活 動 日 時		会 場
合気道	高校生以上	2日、9日、16日、30日	月曜日	19:00～20:30 第三中学校柔道場
		5日、12日、19日、26日	木曜日	
ウォーキング	小学生以上	6日、20日	金曜日	19:00～20:00 南総文化ホール前
卓球	小学生以上	11日、25日	水曜日	19:30～21:15 市民体育館
バドミントン	小学4年生以上	4日、18日	水曜日	19:30～21:15 市民体育館
グラウンドゴルフ	小学生以上	4日、11日、18日、25日	水曜日	12:30～15:30 中央公園
水泳（高校生は除く）	18歳以上	13日、20日、27日	金曜日	15:00～16:00 温水プール
社交ダンス	小学生以上	2日、9日、16日、30日	月曜日	13:00～15:00 若潮ホール
		4日、11日、18日、25日	水曜日	
健康体操	小学生以上	5日、12日、19日、26日	木曜日	13:30～15:00 若潮ホール
タップダンス	小学生以上	17日	火曜日	19:30～20:45 若潮ホール
リズム&ストレッチ	小学生以上	10日、24日	火曜日	19:30～20:45 若潮ホール

## お知らせ

- \*新型コロナウイルス感染症の流行状況や天候などにより、予定が変更となる場合があります。
- \*合気道教室は小学生の参加を当面見合わせます。
- \*今年度のマリンスポーツ教室は終了しました。
- \*館山ファミリースポーツクラブ “わかしお” では随時、会員募集中です。  
入会等 問合せ/事務局 (☎ 080-5085-2241)
- \*わかしおホームページ URL <http://spowan.com/>

有料広告スペース

有料広告スペース

有料広告スペース

有料広告スペース



# 図書館だより 172 館山市図書館 (☎ 22 - 0701)

- 11月の休館日 -

2日・9日・16日  
23日・27日・30日

## ● 10月27日～11月9日は秋の読書週間

今年の標語は「ラストページまで駆け抜けて」です。新しい本だけでなく、たまには思い出のある本を読み返し、過去の自分に戻ってみませんか。図書館には、様々なジャンルの本があります。心ときめく1冊と出会えることを期待して、図書館に来館してみませんか。秋といえば、スポーツ、芸術、食欲の秋。そして、本に親しむ「読書の秋」をお楽しみください。

## ● 本の紹介コーナー

### 『東大講座すしネタの自然史』

大場秀章・他 / 著 2003年 NHK出版 (383 / ト)

みなさん、おすしは好きですか？好きなネタをきかれたら、何が思い浮かぶでしょうか。日本では昔からなじみ深いおすしですが、おすしのアマエビはオスなのか、メスなのか、考えたことはありますか。

この本は、すしネタについてもっと知りたいという人におすすめです。おすしの歴史にはじまり、アマエビのほか、マグロやタイ、ヒラメなどの魚介類の生態がわかりやすく説明されています。また、日本で誕生した「おすし」ですが、現在、世界規模での環境破壊や資源枯渇などの問題に直面しています。これからもおいしいおすしを食べ続けるために、私たちにできることは何でしょうか。すしネタを通して、地球という惑星に思いをはせてみてはいかがでしょうか。

## 11月のおはなし会・わらべうたの会

おはなし会 児童向け 11/14、28(14:00～)

※先着6組 3密回避にご協力ください。  
※金曜午前中はキッズタイムを実施中  
(第4を除く)

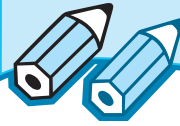

木曜日は午後7時まで開館しています。

※新型コロナウイルス感染症対策のため、入館時にマスク着用と手指消毒をお願いします。また、開館状況が変更になる場合があります。



## 移動図書館「わかしお号」 11月の巡回場所

問合せ/図書館  
(☎ 22 - 0701)



日程	時間	巡回場所	日程	時間	巡回場所	
4 (水)	10:00～10:40	館野保育園	10 ・ 24 (火)	9:50～10:10	船形こども園・地区公民館	
	10:50～11:20	元気な広場		10:20～11:00	純真保育園前	
	13:30～13:45	腰越延命院前		11:10～11:30	温水プール前	
	13:55～14:25	九重駅前		10	14:40～15:50	船形小学校
4	12:40～13:20	館野小学校	24	12:40～13:20	船形小学校	
	14:40～15:50	館野小学校	10	14:10～14:30	崖観音下	
4	14:40～15:50	九重小学校・こども園	24	13:30～13:50	稲原集会所前	
	17	12:40～13:20	10	13:30～13:50	稲原集会所前	
12 ・ 26 (木)	9:50～10:10	安房神社鳥居前	5 (木) ・ 18 (水)	10:30～11:00	小林病院(船形)	
	10:25～10:55	大田区立館山さざなみ学校		10	12:40～13:20	那古小学校
	11:15～11:30	ふれあいショップ平砂浦		24	14:40～15:50	那古小学校
	13:30～14:00	安房特別支援学校		5	12:40～13:10	神余小学校
12	14:05～14:30	中里ワークホーム	18	14:30～15:40	神余小学校	
	14:40～15:40	房南学園	5	13:30～14:00	豊房幼稚園	
26	12:40～13:20	房南学園	18	13:10～13:40	豊房幼稚園	
12	12:40～13:20	房南こども園	5	14:05～14:20	豊房地区公民館	
	14:40～15:10	房南こども園		18	13:50～14:05	豊房地区公民館
26	14:40～15:10	房南こども園	5	14:30～15:40	豊房小学校	
			18	12:40～13:10	豊房小学校	
19 (木)	10:30～11:00	イオンタウン館山	11	14:30～15:50	館山小学校	
			25	12:40～13:20	館山小学校	
11 ・ 25 (水)	9:50～10:05	ユネスコ保育園	11	9:50～10:05	ヨウコーフォレスト館山	
	14:30～15:30	イオンタウン館山		11	12:40～13:20	西岬小学校
11	10:15～10:30	ユネスコ保育園	11	10:15～10:30	風のさんぽ道	
	13:50～14:05	イオンタウン館山		11	10:35～11:05	大賀自衛隊官舎
25	12:40～13:20	イオンタウン館山	11	11:15～11:30	香浅間神社	
	14:20～15:40	イオンタウン館山		11	13:45～14:10	西岬地区公民館



安房地域医療センターでは、年間 365 日 24 時間体制で、救急患者を受け入れています。  
医療センター以外の夜間救急・休日救急の当番医は次のとおりです。

※都合により、当番医が変更になる場合があります。最新の情報は、ホームページで確認してください。

日	月	火	水	木	金	土
1	2	3	4	5	6	7
東条【夜・休】	富国	鋸南【夜】 鴨国・原ク【休】	小田	赤門	鴨国	鋸南
8	9	10	11	12	13	14
館山【夜・休】 中原【休】	富国	東条	赤門	館山	鴨国	小田
15	16	17	18	19	20	21
鋸南【夜・休】	富国	東条	小田	(安医のみ)	鴨国	赤門
22	23	24	25	26	27	28
館山【夜・休】	富国【夜・休】 亀フ【休】	東条	小田	館山	鴨国	鋸南
29	30					
赤門【夜・休】 花谷【休】	富国				【夜・休】夜間救急及び休日当番医 【休】 休日当番医	

◆問合せ

症状によっては対応できない場合もあります。判断できない場合は、当日の夜間待機施設か安房郡市消防本部 (☎ 22-2233) に問い合わせてください。

- ・ [安医] 安房地域医療センター ☎ 25-5111
- ・ [赤門] 赤門整形外科内科 ☎ 22-0008
- ・ [亀フ] 亀田ファミリークリニック ☎ 20-5520
- ・ [館山] 館山病院 ☎ 22-1122
- ・ [原ク] 原クリニック ☎ 24-5711
- ・ [富国] 富山国保病院 (南房総市) ☎ 58-0301
- ・ [中原] 中原病院 (南房総市) ☎ 47-2021
- ・ [花谷] 花の谷クリニック (南房総市) ☎ 44-5303
- ・ [鋸南] 鋸南病院 (鋸南町) ☎ 55-2125
- ・ [東条] 東条病院 (鴨川市) ☎ 04-7092-1207
- ・ [小田] 小田病院 (鴨川市) ☎ 04-7092-1128
- ・ [鴨国] 鴨川市立国保病院 (鴨川市) ☎ 04-7097-1221

こども急病

すぐに受診したほうが良いかどうか、看護師がアドバイスします。(毎日 19:00 ~ 6:00)

電話相談 携帯電話・フッシュ回線 (# 8000)、光電話・ダイヤル回線 (☎ 043-242-9939)

救急安心

救急車を呼ぶべきかどうか、看護師がアドバイスします。(月~土 18:00 ~ 23:00、日・祝 9:00 ~)

電話相談 携帯電話・フッシュ回線 (# 7009)、光電話・ダイヤル回線 (☎ 03-6735-8305)

有料広告スペース

司法書士による 法律相談 (予約制)

日時 / 10/31(土)・11/28(土)・12/19(土)  
10:00 ~ 12:00、13:00 ~ 15:00

場所 / コミュニティセンター 談話室

相談内容 / 土地建物の不動産権利登記、相続、クレジット・サラ金トラブル、多重債務など

予約・問合せ / ちば司法書士総合相談センター  
(☎ 043-204-8333) ※月~土 9:00 ~ 17:00

無料相談

有料広告スペース

有料広告スペース

有料広告



# こんなことあんなこと 相談案内 お気軽にどうぞ！

相談は“すべて無料”です。秘密は厳守されますので、お気軽にご相談ください。

※新型コロナウイルス感染症の流行状況により、予定が変更となる場合があります。

<h3>乳幼児</h3> <p>①乳児健康診査（4か月児） 日時／11月16日（月） 受付／13:30～14:30</p> <p>②乳児相談（1歳未満の乳児） 日時／11月20日（金） 受付／9:30～10:30</p> <p>③1歳6か月児健康診査 （H31.2・3生） 日時／11月4日（水） 受付／13:00～14:00</p> <p>④3歳児健康診査 日時／11月26日（木）（H29.5生） 受付／13:00～14:00</p> <p><b>【①～④共通】予約制</b> 場所・問合せ／保健センター（☎23-3113）</p> <p>◎育児相談（乳幼児） 日時／11月5日（木） 受付／10:00～11:00 場所／元気な広場（☎23-3114） 問合せ／保健センター（☎23-3113）</p>	<h3>家庭教育</h3> <p>生活習慣、子育てに関する相談など 日時／月～金曜日 9:00～16:00 場所・問合せ／中央公民館（☎23-3111）</p> <hr/> <h3>児童・生徒</h3> <p>◎児童預かりについての相談、登録 日時／日～金曜日 9:00～17:00 場所・問合せ／ファミリー・サポート・センター （元気な広場内 ☎23-3114）</p> <p>◎虐待・家族関係・養育問題などの相談 日時／月～金曜日 8:30～17:00 場所・問合せ／家庭児童相談室 （☎22-3133）</p> <p>◎いじめ相談（小・中学生） 日時／月～金曜日 10:00～18:00 場所・問合せ／いじめ相談室 （☎0120-105-783）</p> <p>◎不登校児相談、支援（小・中学生） 日時／月～金曜日 9:00～14:00 場所・問合せ／教育支援センター （☎22-1732）</p>	<h3>年金（予約制）</h3> <p>◎厚生年金（老齢・遺族）の請求 日時／12月24日（木）10:00～15:00 場所・定員／市役所・25人（先着順） 予約受付開始日／11月24日（火）8:30～ 予約方法／電話で、請求者・配偶者の氏名・ 旧姓・生年月日・住所・基礎年金番号・ 請求の内容・電話番号を予約先まで。 予約・問合せ／市民課（☎22-3418）</p> <p>◎上記以外の相談・問合せ 木更津年金事務所（☎0438-23-7616）</p>
<h3>心配ごと</h3> <p>◎一般相談員による相談 日時／毎週火曜日（祝日の場合は翌日） 10:00～15:00</p> <p>◎専門相談員による相談 日時／毎月第1・第3火曜日 13:00～15:00 対象／一般相談員の相談を受けた人 場所／市役所4号館 問合せ／社会福祉協議会（☎24-0294）</p>	<h3>住宅・建築相談</h3> <p>住宅・建築に関すること、木造住宅の簡易耐震診断、耐震補強、リフォーム工事など 日時／10月31日（土）10:00～15:00 場所／三芳農村環境改善センター 対象／安房地区にお住まいの方 申込み・問合せ／建築施設課 （☎22-3751）</p>	<h3>高齢者・介護</h3> <p>高齢者の生活相談や権利擁護、 介護とその予防についての悩みなど 日時／9:00～17:00 ※（土）は12:00まで 場所・問合せ／地域包括支援センター たてやま（☎25-7191） （担当地区：北条・那古・船形） なのはな（☎22-1350） （担当地区：館山・西岬・神戸・富崎） いちご（☎28-4115） （担当地区：豊房・館野・九重）</p>
<h3>人権・登記相談</h3> <p>◎人権相談 日時／月～金 8:30～17:15</p> <p>◎登記相談（所有権移転・抵当権抹消など） 日時／火・木曜日 9:30～15:30（予約制） <b>【共通】</b> 場所・問合せ／千葉地方法務局館山支局 （☎22-0620）</p>	<h3>消費生活</h3> <p>商品やサービスの契約に伴う苦情、相談 日時／毎週木曜日（祝日を除く）9:00～16:00 場所・問合せ／社会安全課（☎25-5775） 千葉県消費者センター（☎047-434-0999） 月～土曜日 9:00～16:30 土曜日は16:00まで （祝日を除く）</p>	<h3>精神保健（予約制）</h3> <p>眠れない、イライラ、気分が沈む、対人関係の悩み、認知症の心配など 日時／11月10日（火）13:30～15:00 18日（水）15:30～17:00 24日（火）14:30～16:00 場所・申込み／安房健康福祉センター （☎22-4511）</p>
<h3>交通事故</h3> <p>電話でも相談できます 日時／月～金曜日 9:00～16:30 場所・問合せ／交通事故相談所安房支所 （安房合同庁舎内 ☎22-7132）</p>	<h3>市民生活</h3> <p>日常生活の困りごと、相談先案内 日時／毎週月・水曜日（祝日を除く） 9:00～12:00、13:00～16:00 場所・問合せ／市民相談室（☎22-3199）</p>	<h3>障がい者</h3> <p>障害があることで、差別や不利益な扱いを受けた場合などの相談 日時／月～金曜日 9:00～17:00 場所・問合せ／安房健康福祉センター （☎23-6900、FAX 23-6694）</p>
		<h3>行政相談</h3> <p>国など、行政への苦情や意見、要望 日時／11月19日（木）13:30～16:00 場所／市民相談室 問合せ／市民相談室（☎22-3199）</p>



『だん暖たてやま』をいつでもどこでも  
インストール／無料  
※通信にかかる費用は利用者負担



【10月1日現在の人口・世帯数】（ ）内は前月比

23 だん暖たてやま 総人口 45,895 (0) 男 22,226 (3) 女 23,669 (-3) 世帯数 23,207 (34)



—世界を絶望の淵に追い込む未確認生命体『ピラー』。その対抗手段は、20世紀前半のレシプロ機を模した「英霊機」を操る「ワルキューレ」と呼ばれる少女たちのみ。ワケあって欧州から日本の館山基地に転属された主人公は新たな仲間と出会う…。

館山が舞台となるオリジナルアニメ『戦翼のシグルドリーヴァ』（略してシグルリ）が10月から千葉テレビなどで好評放送中です。

放送開始に合わせて、オリジナル観光マップを作成したり、観光客の玄関口である館山駅や市内各所へポスターを掲示しているほか、渚の駅、たてやまや城山公園ではプロモーションビデオを流して作品を盛り上げています。



登場キャラが描かれたオリジナル観光マップ

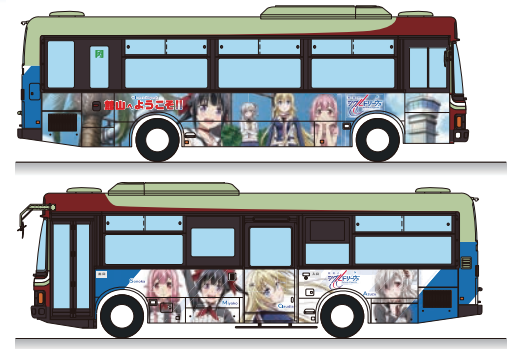

イラストがラッピングされた路線バス（イースト）

また、ラッピングされた路線バス市内線（日東交通㈱・ジェイアールバス関東㈱）が華やかに市内を駆け巡ります。

アニメ制作会社の担当者は「この作品が市民の皆さんにも愛され、少しでも館山の盛り上げに繋がれば嬉しいです。」と話してくれました。

◎放送時間

千葉テレビ 火曜 25時00分  
BS11 土曜 23時30分  
TOKYO MX 土曜 23時30分  
他、動画配信サイトなど多数放送  
制作・㈱A-1 Pictures

アニメ公式サイトで最新情報をお知らせ



来年の「南総里見まつり」を祈願した、令和八犬伝的一幕「鳥獣里見まつり戯画」。

画・館山芸術大使井上文太

