

多くのご支援をいただいた恩返しに



2020  
9月号

# たんぽぽ暖だてやま

～主な内容～

- P2. あの災害から1年
- P3. 災害に備えて(安全・安心メール等)
- P6・7. 新型コロナウイルス関連情報

# あの災害から1年

館山市に甚大な被害をもたらした令和元年房総半島台風等から間もなく1年が経過します。  
台風災害を振り返り、いつ起こるかわからない自然災害に備えましょう。

## 台風等の気象概況

### 令和元年房総半島台風(台風15号)

- ・令和元年9月9日午前3時前後に館山市に最接近
- ・最大瞬間風速 48.8m/s (観測史上2番目)
- ・大規模な建物被害、停電や断水、通信障害などが発生

### 令和元年東日本台風(台風19号)

- ・令和元年10月12日午後8時前後に館山市に最接近
- ・最大瞬間風速 33.9m/s
- ・当日の24時間雨量 133.5mm (県内4番目の雨量)

### 10月25日大雨被害(台風21号関連)

- ・令和元年10月25日昼前から猛烈な雨
- ・当日の24時間雨量 207.5mm
- ・床上床下浸水、土砂崩れなどが発生

## 人的被害

台風15号／死亡・行方不明者0人  
(災害関連死1人 R2.7.20現在)  
台風19号及び10月25日大雨／  
死亡・行方不明者0人  
重軽傷者／14人

## 住家被害

- ・り災証明書の発行数(住家のみ R2.6.16現在)  
全壊：101件 大規模半壊：234件 半壊：1,386件 一部損壊：4,866件 合計：6,587件
- ・世帯数ベースで約3割がり災(R1.9.1時点世帯数：23,065世帯)  
(富崎地区：約8割、船形・西岬地区：約5割がり災)

## り災証明書発行状況による地区別被害状況

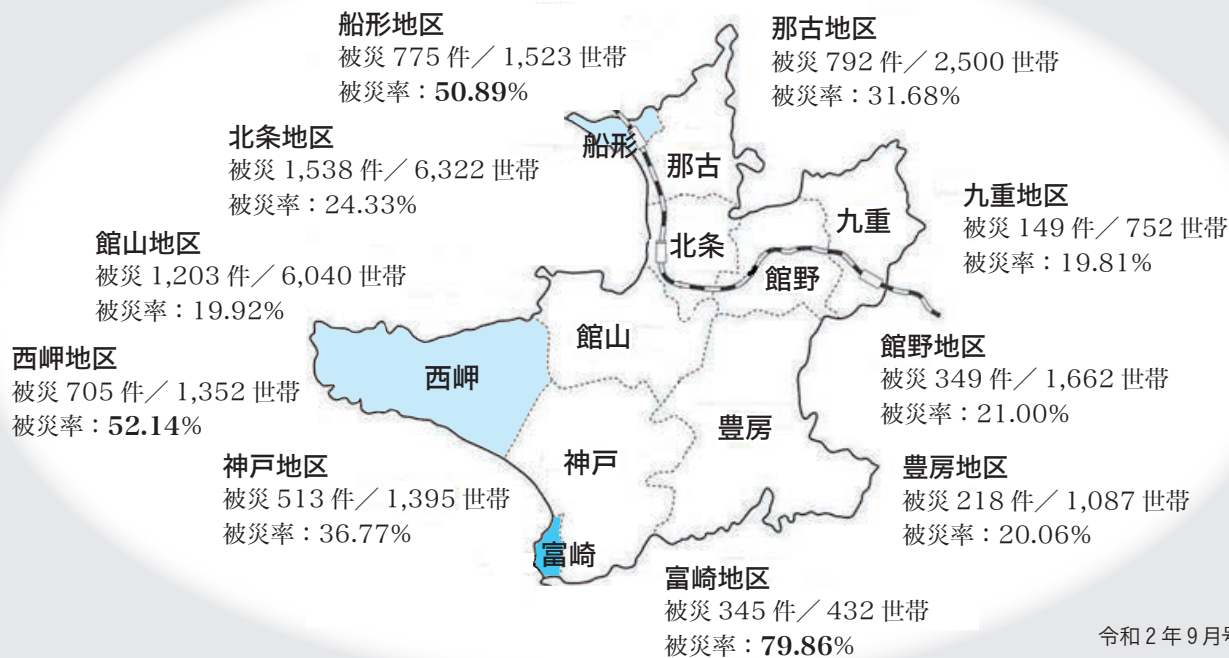

防災情報を確実に受け取るために

# 安全・安心メールが大変便利!



問合せ/社会安全課  
(☎ 22 - 3442)

防災に関する情報は、「防災行政無線」「防災ラジオ」でお知らせしていますが、大雨や強風等により放送内容が聞き取りにくい場合があります。

より確実に受け取るために「安全・安心メール」の登録をお願いします。

- ① 下のQRコードを読み込むか、「t-tateyama@sg-m.jp」に空メールを送信。
- ② 自動返信されるメールから登録用ホームページにアクセスし、画面の指示に従って登録してください。



事前登録した電話番号に  
防災行政無線の放送内容をお知らせする



## たてやま安心電話

防災行政無線が聞きづらい地域にお住まいの方や、「安全・安心メール」を受信できない方等については、「たてやま安心電話」を活用することで、市が発令する「避難勧告」など、防災行政無線で放送する情報を自動音声ガイダンスで聞くことができます。

事前の登録が必要となりますので、社会安全課まで連絡をください。

申込み/社会安全課  
(☎ 22 - 3442)

直近の防災行政無線の放送内容が聞ける

## 安全・安心テレフォン

☎ 22 - 3001



災害に備えて  
今一度ご確認ください!

たん暖たてやま

問合せ/社会安全課  
(☎ 22 - 3442)

令和2年6月号 P4 「台風や大雨から命を守るために!」

6月号 P5 「**避難広報**」

8月号 P2 「**風水害時の避難所を変更します!**」

災害に備えましょう! チラシ  
令和2年8月号とともに配布

### 防災マップ

令和2年5月号  
とともに配布

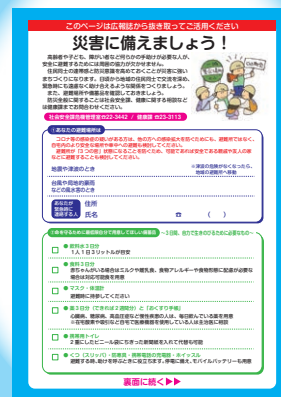
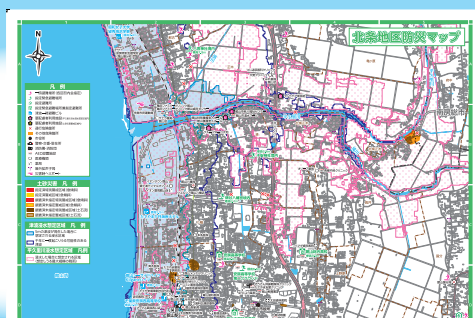

# 令和元年台風 15 号等被災者支援

## 各種支援の申し込みには締切があります

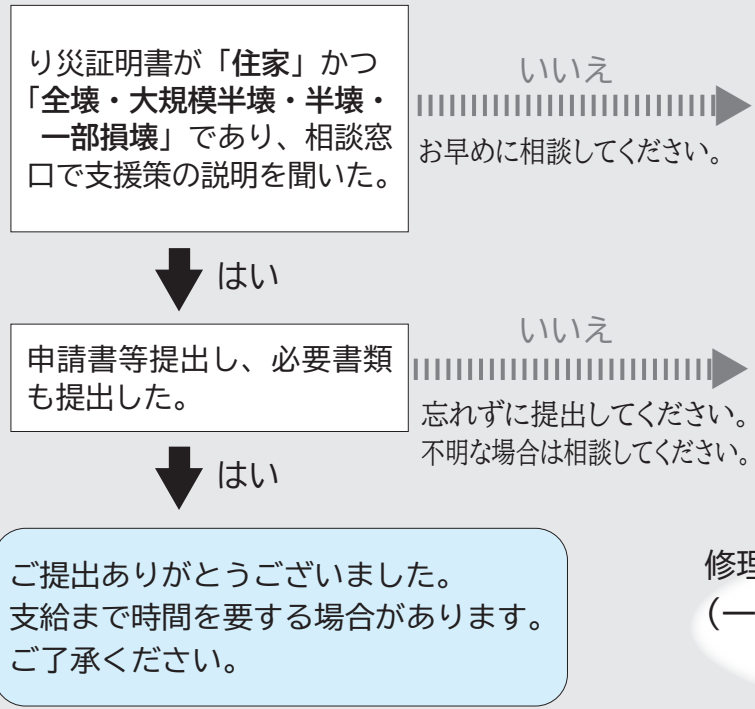

支援名	申請期限
●応急仮設住宅 建築施設課 (☎ 22 - 3751)	8/31
●住宅修理支援 建築施設課 (☎ 22 - 3751)	9/30 ※期限延長協議中
●被災者生活再建支援 基礎支援金 加算支援金 対象：全壊・大規模半壊・半壊で住家の全てを解体した場合 社会福祉課 (☎ 22 - 3213)	10/8 R4.10.11

修理業者の手配でお困りの方  
(一社) 全国木造建設事業協会  
千葉県協会  
(☎ 0120 - 029 - 289)



## ブルーシートの備え大丈夫?

昨年の台風災害の際、ブルーシートが品薄状態になったり、悪徳業者による粗悪品が横行した例がありました。また、自治体の備蓄能力にも限りがあります。災害発生時だけでなく、日ごろから様々な用途で活用できるため、平時から備えをしておきましょう。

**サイズに注目!**  
厚さ

一般的に「厚さ(#数字)が大きいほど丈夫だけど高額になる」と言われています。

**#3000**  
耐久性、耐水性アップ  
雨漏り防止・簡易テント  
目安：9～12か月程度

**#1000～1300**  
軽く持ち運びに便利  
日よけ・短期養生  
目安：1か月未満

## 破損・不用となったブルーシートの無償回収

昨年の台風災害等で破れるなどして利活用ができなくなった不用なブルーシートは、下記日程で無償回収します。各自でお近くの地区公民館まで搬出してください。

### 【出し方】

- 汚れを落とし畳んでください。
- 金具等は外す必要はありません。
- 公民館に設置する回収容器に入れてください。

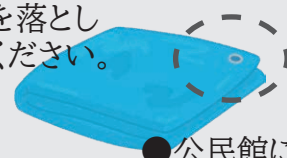

回収場所／コミュニティセンター、各地区公民館  
(船形、那古、館山、西岬、西岬分館、神戸、富崎、豊房、館野、九重)  
期間／9/24(木)～30(水) 7日間  
時間／8:30～16:00  
問合せ／社会安全課 (☎ 22 - 3442)

# 避難広報

## 防災週間 (8/30 ~ 9/5)

～期間中、都合にあわせて訓練を～  
職場や学校など、それぞれの場所で訓練を行うとともに、避難訓練や備蓄品の確認など“行動訓練+1”の実施も心がけましょう。



## いっせい行動訓練 (シェイクアウト訓練)

自宅・職場・学校など、その場で行うことのできる「1分間防災訓練」を実施します。

日時/9/1(火) 9:30 ~

その時  
場所/あなたがいる場所で  
問合せ/社会安全課 (☎ 22 - 3442)

姿勢を低く 頭を守って 動かない



防災行政無線と安全・安心メール、エリアメールでの「訓練地震情報」を合図に、「3つの安全行動」(上図)を実施



私たち“女性消防部”がお知らせする  
～命を守るために早めの行動を～

台風15号から1年!  
もう一度  
避難について考えよう

### 女性消防団員募集中!!

女性消防部 団員 18人 (8/1 現在)  
問合せ/社会安全課 (☎ 22 - 3442)



#### 1. 避難場所を考えよう!



- ⚠️ まずは防災マップを確認。
- ⚠️ 新型コロナウイルス感染症対策として分散避難を視野に入れよう。
- ⚠️ 身の危険を感じたら、迷わず命を守る行動を!

#### 2. 準備をしておこう!



避難所はホテルではありません!  
利用する場合は  
しっかり準備しよう!



事前に家族で避難について話し合おう!

# 館山市 農・漁業者 事業継続応援給付金

1事業所当たり  
**10万円**  
(1回限り)

地域を支える農業者・漁業者が「新たな生活様式」に対応しながら取り組む事業の継続を支援するため、給付金を支給します。

## 対象事業者

### 【農業者】

生産した農畜産物の年間販売金額等の合計が50万円以上

### 【漁業者】

市内の漁業協同組合または同組合の正組合員で、水産物の年間販売金額等の合計が50万円以上

## 以下の要件等を満たす事業者

- ・市内に住所を有する**個人事業主**、または市内に主たる事業所を有する**法人**。
- ・国の「持続化給付金」を**受けていないこと**。また、今後受ける予定のないこと。
- ・申請時点において市税の**滞納がないこと**。
- ・昨年において事業を営んでいて、**今後1年以上継続して事業を営む見込みがあること**。
- ・市の求めに応じ、給付金の交付を行うために必要な書類を提出できること。

など



申請期限／10/30(金)

申請方法／申込先へ郵送または窓口にて申請。

※感染拡大防止のため、できるだけ郵送による申請をお願いします。

※申請書等の書類は、市ホームページ、農水産課、市内JA安房各支店、市内各漁協で入手できます。

申込先・問合せ／〒294-8601 館山市北条1145-1

農水産課 応援給付金担当

(☎ 22 - 3396)



詳細や申請書等は  
市ホームページ

## 農水産物販路拡大支援事業補助金

農家さん・漁師さんが自ら  
行う農水産物やその加工品の

# ネット通販事業 を支援します！

補助率・補助金額／  
100%、上限30万円

## 対象事業／

4/1から新たに取り組んでいるもの。または、これから取り組むもの。

## 申請方法／

申請書に必要書類を添付して、申込先へ提出。

※予算がなくなり次第受付終了。

申込先・問合せ／農水産課

(☎ 29 - 5385)

詳細や申請書等は  
市ホームページ



農水産物やそれらを原材料とした加工品を販売するために、インターネット上に独自の通販サイトを立ち上げたり、既存のネット販売サイトに加盟出店するための費用などを一定期間支援します



通販サイト向けの写真や動画の撮影と編集費用も支援します。



PHOTO



REC



チラシや梱包資材等の作製費用及び広告・販促活動費用も支援します。



電子マネーなどの電子決済を導入するための費用も支援します。



※補助金の活用を希望する場合、まずは電話で相談してください。

## 市内経済早期回復対策 第1弾

# たてやま元気商品券

利用できる取扱店舗／約 **180** 店舗

取扱店舗は商品券に同封の一覧表か、  
ホームページで確認してください。



## 市内経済早期回復対策 第2弾

地域経済の早期回復のため、市・商工会議所・PayPay 株式会社が連携して  
キャッシュレス決済還元事業を行います。



# キャッシュレス決済で 20% ポイント還元 キャンペーン

※ポイント付与上限：5,000円（キャンペーン期間内）



期間／ **9/1 (火) ~ 9/30 (水)**

内容／対象店舗で「PayPay」で支払うと  
支払金額の20%が付与される。

対象店舗／ **市内の PayPay 加盟店**

問合せ／【消費者】カスタマーサポート窓口（☎ 0120 - 990 - 634）  
【事業者】PayPay 加盟店窓口（☎ 0120 - 990 - 634）  
雇用商工課（☎ 22 - 3362）

## 中小企業融資制度事業 （新型コロナウイルス感染症対策資金）

**拡充** 融資枠／20億円 → **35** 億円

申請期限／R3.3.31

※融資額が35億円に達した時点で  
終了となります。

問合せ／雇用商工課（☎ 22 - 3362）



## 中小企業等事業所 家賃支援助成金交付制度

**延長** 申請期限／9/30 →  
**12/18 (金)**

助成額／1事業所当たり10万円

申請先・予約先・問合せ／

雇用商工課（☎ 22 - 3136）



# 都市計画に関する説明会開催

効率的で利便性の高いまちづくりのため、北条地区に点在している行政機関の集約を目指しており、旧県立安房南高校跡地周辺における、「都市計画用途地域」の変更を予定しています。

また、用途地域の変更による影響に配慮し、「地区計画」を定めることで、住環境に影響を及ぼす施設の建築を制限する予定です。

本都市計画に関する説明会を以下の日程で実施します。

- 日時・場所／① 9/6(日) 10:00～11:00  
コミュニティセンター 第2集会室  
② 9/7(月) 19:00～20:00  
コミュニティセンター 第1集会室

問合せ／都市計画課 (☎ 22 - 3640)

※新型コロナウイルス感染症の流行状況により延期となる場合があります。



※正確な境界線を確認したい方は問合せしてください。

## － 今月の市税納期限 － 【9/30(水)】

- 固定資産税・都市計画税 第2期
- 国民健康保険税 第3期
- 介護保険料 第3期
- 後期高齢者医療保険料 第3期

※口座振替の人は残高不足に注意してください。

## 9/21(月・祝)～30(水) 秋の全国交通安全運動

問合せ／社会安全課 (☎ 22 - 3142)

～夕暮れの一番星は 反射材～  
一人ひとりが正しい交通ルールと交通マナーを実践し、習慣付けることにより、交通事故を防止しましょう。

### 重点目標

1. 子どもを始めとする歩行者の安全と自転車の安全利用の確保
2. 高齢運転者等の安全運転の励行
3. 夕暮れ時と夜間の交通事故防止と飲酒運転等の危険運転の防止

## 9/10(木)は下水道の日

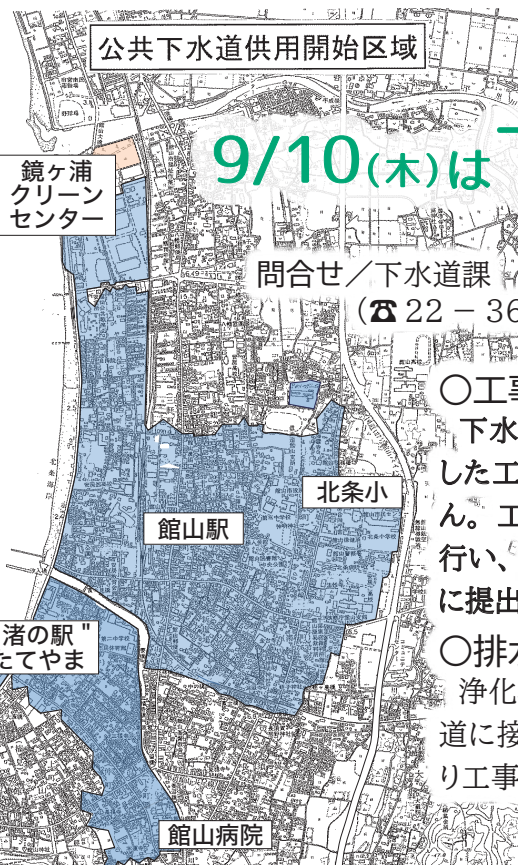

公共下水道供用開始区域

問合せ／下水道課  
(☎ 22 - 3661)

公共下水道供用開始区域(下水道に接続できる区域)にお住まいの方は、水質保全のため浄化槽またはくみ取り便所から公共下水道への接続工事にご協力ください。

○工事前の注意事項  
下水道への接続工事は、市の指定した工事店以外が行ってはいけません。工事費用などの設計見積り等を行い、申請書類を工事前に下水道課に提出してください。

○排水設備工事費の助成制度  
浄化槽またはくみ取り便所から下水道に接続する場合には、右表のとおり工事費の助成制度が利用できます。

種類	くみ取り便所 改造工事	し尿浄化槽 廃止工事
単位	大便器 1個	浄化槽1基に接続する 大便器 1個
補助金額	3万円	2万円
備考	1個増ごとに 1万円加算 上限：100万円	1個増ごとに 5千円加算 上限：100万円



令和2年 祝 成人

成人を迎える皆さんへ “二十歳の門出” を祝う  
「成人式」を開催します。

11/1現在、市内に住民登録がある人には、11月中旬に案内状を送ります。※手続きは不要です。

市外へ転出した人は手続きが必要です。

手続きの方法は11月号でお知らせします。

開催日／R3.1.10(日) ※「成人の日」の前日

時間／10:00～11:10(受付9:30～)

場所／南総文化ホール 大ホール

対象者／H12.4.2～H13.4.1 生まれの方

問合せ／中央公民館(☎23-3111)

※新型コロナウイルス感染症の流行状況により開催方法を変更する場合があります。



成人式は  
1月10日(日)



## 犬の登録と 狂犬病予防集合注射

問合せ／環境課(☎22-3352)

令和2年度は右表日程で飼い犬の登録受付と、  
狂犬病の予防注射を行います。

会場では注射以外の各種手続きもできます。

費用／登録済みの方 3,500円

新規の方 6,500円

※悪天候または新型コロナウイルス感染症等の  
流行状況により中止となる場合があります。

日程	地域
10/1(木)	豊房、北条、館野、九重
10/2(金)	豊房、神戸、富崎、西岬、館山
10/5(月)	船形、那古、北条
10/6(火)	北条、館山

※詳しい場所や時間については、市が送付する  
「狂犬病予防注射済交付申請書」のはがき  
または市ホームページを確認してください。

9/1(火)  
スタート

## KANTEN いちじく寒天フェア

秋の味覚「いちじく」。  
ホテルで、旅館で、レストランで…。  
フレッシュな「いちじく寒天」になりました。

館山の秋だから。旬のいちじくをスイーツに！！



参加店舗は商工会議所の  
ホームページに掲載

こののぼりが目印！→



期間／9/1(火)～11/30(月)

内容／市内の参加店舗で「いちじく寒天」を  
独自に盛り付けたスイーツを提供。

※8/10現在、参加店募集準備中です。

問合せ／館山商工会議所(☎22-8330) 提携／館山市いちじく組合

1に運動 2に食事 しっかり禁煙 最後にクスリ  
～健康寿命の延伸～

## 9月は「健康増進普及月間」&「がん征圧月間」

新型コロナウイルス感染予防のため、「けんしん」を控えて  
いませんか？健康は自分自身で守っていく事が大切です。  
自分のために、あなたの大切な人のために、まず「けんしん」  
を受けましょう。

まだ間に合う！！  
今年度中に受診できるけんしん

子宮頸がん検診 (20歳以上・女性)

乳がん検診 (30歳以上・女性)

大腸がん検診 (40歳以上)

胃がん検診 (40歳以上)

肺がん・結核検診 (40歳以上)

特定健診・後期高齢者健診 (40歳以上)

締切間近！



申込み・問合せ/  
健康課 (☎ 23 - 3113)

### がんを防ぐための **新** 12か条

1. たばこは吸わない
2. たばこの煙もできるだけ避ける
3. お酒はほどほどに
4. バランスのとれた食生活を
5. 塩辛い食品は控えめに
6. 野菜や果物は不足にならないように
7. 適度に運動
8. 適切な体重維持
9. ウイルスや細菌の感染予防と治療
10. 定期的ながん検診
11. 身体の異常→すぐに受診を
12. 正しい情報でがんを知ろう



【献血にご協力を】

問合せ/健康課 (☎ 23 - 3113)

9/10(木)・20(日) イオンタウン館山 10:00～11:45、13:00～16:00

検便を提出するだけ！簡単検診！

# 大腸がん検診

検診を希望する人には採便容器を送付しますので、電話で申し込んでください。

対象／40歳以上の人（R3.4.1現在）  
 料金／300円 ※生活保護世帯の方は無料  
 申込方法／電話で健康課まで  
 ※検診登録が済んでいる人（昨年受診した人）  
 には、問診票と採便容器を10月初旬に送付  
 ※病院受診等で市の検診をキャンセルする場合は  
 連絡してください。  
 申込み・問合せ／健康課（☎23-3113）

生活習慣の変化などにより大腸がんの患者数が増加しており、働き盛りの40歳代になるとがんのリスクは高くなります。

40歳を過ぎたら、毎年定期的に受診することががん予防への第一歩です。

提出期間／10/19(月)～23(金)、  
26(月)～29(木)

提出方法／健康課（コミセン）へ持参  
 ※提出の日程は問診票に同封します。

※密集を避けるため、令和2年度は各地区公民館での回収はしません。ご注意ください。

## 40歳になる方限定 受診料無料！

無料対象者／S55.4.2～S56.4.1生まれ

## 食塩摂取目標が変わりました！

問合せ／健康課  
（☎23-3113）

### ～日本人の食事摂取基準 2020年版～

男性 8g未満 → **7.5g未満**  
 女性 7g未満 → **6.5g未満**  
 ※いずれも15歳以上の値

日本人の通常の食生活では塩分の不足や欠乏の可能性はほとんどありません。

しかし、過剰摂取による生活習慣病発症や重症化に対する予防が重要であることから、目標量が変わられました。特に高血圧や慢性腎臓病（CKD）の重症化予防を目標としています。

**しょうゆ**  
 小さじ2杯 減少  
 ※食塩2g相当

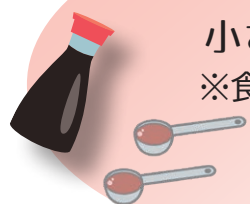

食塩2gって？  
 きゅうりぬか漬け 6切れ  
 すし酢 大さじ2  
 塩鮭(甘口) 1切れ(80g)

収縮期血圧  
**2mmHg**  
 低下

国内の循環器疾患死亡者数(試算)  
**2万人減少**

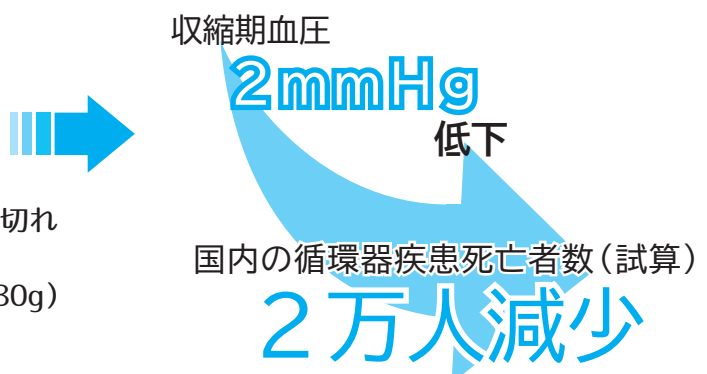

【出典：健康日本21】

## ことばの相談

「言葉の遅れ」「発音が不明瞭」など未就学児の言葉に関する相談に言語聴覚士が無料で応じます。

日時／9/3(木) 10:00～12:00  
 場所／コミュニティセンター 休養室  
 申込み・問合せ／簡易マザーズホーム  
 (☎23-3112) ※8/31(月)締切



### 飲みすぎに注意！

「熱中症予防対策飲料水」は1本(500ml)あたり0.5～1gの塩分が含まれます。  
 適切に摂取し、特に高血圧治療中の方は飲みすぎに注意しましょう。

# 敬老祝金の贈呈

9月中旬から  
順次訪問します

種別	対象年齢(生まれた年など)
敬老祝金	88歳(S7)
	99歳以上(T10以前)
祝状・銀杯	100歳(T9.4.1～T10.3.31)

多年にわたって社会に貢献されてきた対象年齢の皆さんに、館山市商業協同組合の共通商品券を贈呈します。

100歳の人には、内閣総理大臣から祝状と銀杯も贈呈されます。

## 独居高齢者の実態調査

～ご協力をお願いします～

生活支援の基礎資料とするため、各地区の民生委員が訪問する場合があります。

問合せ／高齢者福祉課

(☎ 22 - 3487)



問合せ／アロハガーデンたてやま  
(☎ 28 - 1511)

アロハガーデンたてやまでは、敬老の日に65歳以上の方は無料で入園できます。

※年齢を証明するもの(免許証など)の提示が必要です。

65歳以上の方  
入園無料 & ウェルカムドリンク



9/21  
(月・祝)

65歳以上の市民  
& 付添の方1人含む

入園無料

## 館山ファミリーパーク

問合せ／館山ファミリーパーク  
(☎ 28 - 1110)

館山ファミリーパークでは、敬老の日に65歳以上の市民と付添の方1人(年齢問わず)は無料で入園できます。

※年齢・住所を証明するもの(免許証など)の提示が必要です。



## SDGs (エスディーゼズ) を知ろう! (第3回)

SDGs(持続可能な開発目標)の17のゴールについて紹介していきます。

問合せ／企画課

(☎ 22 - 3163)

### 【ゴール3 すべての人に健康と福祉を】



住民の健康維持増進は、まちの活力維持のためにも重要です。市では、健康的な生活習慣のきっかけづくりや維持・定着を目指し「たてやま健幸ポイント」を実施しています。また、誰もが安心して暮らせる地域社会を目指し、生活、医療、介護、子育てなどの不安を“まるごと支援”し、解決につなげるための仕組みづくりにも取り組んでいます。

#### 《市の主な取組》

- 生涯スポーツの機会拡充 ●健康づくり活動の推進 ●“まるごと支援”の仕組みづくり など

#### 《今日からできるSDGs》

- 散歩等の運動を習慣づける。 ●健(検)診を受ける。 ●こまめに水分補給をする。

### 【ゴール4 質の高い教育をみんなに】



「学校に通えない子どもは世界に3億人いる」と言われています。十分な教育を受けられなかった子どもは、成人後も幼少期の環境から抜け出せず、その子どもも同様に育つことが多いとされています。生まれた環境に関係なく、すべての人が質の高い教育を受けられるようにすることが求められます。また、年代に限らず、生涯にわたって様々な分野の学習をしていくことも大切です。

#### 《市の主な取組》

- 就学費援助事業 ●放課後子ども教室の推進 ●生涯学習活動の充実 など

#### 《今日からできるSDGs》

- 図書館で本や新聞を読む。 ●公民館のサークル活動に参加する。 ●博物館で地域の歴史・民俗を学ぶ。



# たてやまの 妊産婦さんを応援！ 5万円

新型コロナウイルス感染症の影響により、生活上・経済上の負担が増している妊産婦さんを応援するため、**応援特別給付金**を給付します。

申請期限／**令和3年3月31日**  
申込み・問合せ／健康課 (☎ 23 - 3113)

対象者／申請日に館山市に住民票があり、**令和2年4月28日以降に出産した方**  
**または**  
申請日において、母子健康手帳を交付されている方



# 子ども1人 1万円分 市内共通商品券

# たてやまの 子育て世帯も応援！

対象者／  
①国の「子育て世帯への臨時特別給付金」対象の方  
②4/1以降、出生や転入に伴い、当市で児童手当の認定・増額請求を行い、5・6月の児童手当を受ける方  
※上記以外の公務員で「特例給付の方」「①を未申請の方」「4/1以降転入や出生(対象児童増)があった方」は要相談。

家計の負担が増した子育て世帯の生活を支援するため、国の給付金事業に上乘せする形で市内共通商品券を送付します。  
申請／原則不要  
※辞退する方は連絡してください。  
交付方法／9月末頃までに郵送を予定  
問合せ／社会福祉課 (☎ 22 - 3750)

◇◇◇September / 9月◇◇◇(各行事等は都合により変更になる場合があります)

## 元気な広場

(自由に遊べる屋根付き公園)  
ホームページ <http://genkinahiroba.littlestar.jp>

「館山市ファミリーサポートセンター」についてのお問い合わせ・登録は、「元気な広場」まで、気軽に連絡してください。

対象者：乳幼児とその保護者・妊婦  
開館時間：午前9時～午後5時  
休館日：土曜日、祝日、年末年始  
問合せ／元気な広場 (☎ 23 - 3114)

Happy Family (子育てに関するミニ講座・座談会)	日程	開催時間	場所	対象	内容
	9/2 (水)	10:00～11:00	元気な広場	希望者	身体計測、育児・栄養・歯科相談
	9/9 (水)	10:30～11:30	元気な広場	希望者	親子でふれあいわらべうた

9月の出張子育てひろば	日程	開催時間	場所
	3日、10日、17日、24日 (木)	10:00～15:00	船形こども園
	4日、18日 (金)	9:30～13:00	九重地区公民館
	28日 (月)	10:00～15:00	房南こども園(旧神戸小)

## 子育てサロンどんぐり

問合せ／社会福祉協議会 (☎ 23 - 5068)

子育てサロンどんぐり (子どもと一緒に工作をしたり、歌ったり、おしゃべりしましょう)	日程	開催時間	場所	対象
	9月は中止します 新型コロナウイルス感染防止のため		館山地区公民館 (1階和室)	0歳児から未就学児までとその保護者

## 南総文化ホール

9月の休館日／2日、7日、14日、23日、28日

7月12日現在の申込み分の中より掲載。  
問合せ／千葉県南総文化ホール (☎ 22 - 1811)  
ホームページ <http://www.nanso-bunka.jp>

期日	催物名	開演～終演	入場方法	問合せ
小ホール 26日(土)	フルーツピアノ管楽器発表会	13:00～15:00	無料	t music studio ☎ 080-1236-3574



**たてやま 子ども市民大学**



9月のプログラムは  
市ホームページをご覧ください

## ふるさと講座 延期の講座 開催

6月開催予定で延期となっていた講座を開催します。

日時／9/23(水) 10:00～16:00

テーマ／『小塚大師と安房の弘法大師伝説』

講師／市立博物館 主任学芸員 岡田晃司氏

参加費／講義のみ100円、講義・現地学習200円

定員／20人 ※事前申込み(8/27(木)～9/11(金))

※申込多数の場合は抽選となります。

※講義のみは当日参加可能(定員55人)。

場所／コミュニティセンター 第1集会室

申込み・問合せ／中央公民館 (☎23-3111)

## 危険物取扱者試験

試験日／11/22(日)

場所／県立館山総合高校

受験料／甲種：6,600円、乙種：4,600円

丙種：3,700円

出願方法／郵送または電子申請により、

消防試験研究センター 千葉県支部まで

【願書受付】電子9/14(月)～10/6(火)

書面9/17(木)～10/9(金)

### ○受験者講習会

日時／10/20(火)

場所／コミュニティセンター 第1集会室

受講料／6,500円(テキスト代含む)

※乙種第4類問題集は別売り(1,700円)

【講習会受付】9/14(月)～10/9(金)

※土日祝日を除く

願書配布及び受験者講習会受付場所／

安房郡市消防本部 予防課、鴨川消防署、

千倉分署、鋸南分署

問合せ／安房郡市消防本部 予防課 (☎22-2234)

## 第1回台湾学校作品展

インバウンドを通じて交流のある台湾の美術学生が「館山」をテーマに描いた作品を展示します。

期間／9/12(土)～27(日)

場所／“渚の駅”たてやま 渚のギャラリー

主催／日台文化芸術交流会

問合せ／観光みなの課 (☎22-2544)

## 第8回 ちよい投げ釣り大会

日時／10/25(日) 8:00～13:30

※荒天時11/1(日)に延期

場所／館山夕日栈橋

対象／小学生以上 ※3年生以下は保護者同伴

申込締切・定員／10/22(木)・先着50人

参加費／1人2,000円 小学1～3年生1,500円

※昼食代、資料代含む。エサは各自用意

主催／NPO法人たてやま・海辺の鑑定団

館山中央ライオンズクラブ

※ライフジャケットの着用必須(無償貸出あり)

※釣具レンタル1,000円(先着15人)

申込み・問合せ／NPO法人たてやま・海辺の鑑定団

(☎24-7088)

## (関連イベント) ちよい投げ釣り教室

日時／9/22(火・祝) 10:00～12:30

※荒天時中止

場所／館山夕日栈橋

対象／小学生以上

※3年生以下は保護者同伴または保護者も参加

定員／20人程度

参加費／1,500円 ※釣具レンタル1,000円(先着15人)

申込み・問合せ／

NPO法人たてやま・海辺の鑑定団 (☎24-7088)



申込みサイト

## 創業支援セミナー

経済産業省認定の「創業支援等事業計画」に基づき、基礎知識を学ぶためのセミナーを開催します。

全4回受講で、「特定創業等支援事業」を受けた者として市が証明書を発行し、創業に関する支援を受けることができます。

対象者／創業を考えている方、創業後5年以内の方

定員・参加費／20人程度(先着順)・無料

募集締切／9/18(金)

申込方法／申込先へ電話

申込先・問合せ／雇用商工課 (☎22-3362)

※セミナーに出席する際はマスクの着用をお願いします。

※事前に検温し37.5℃以上の方は、入場不可です。

会場／コミュニティセンター 第2学習室

時間／18:30～20:00

プログラム／以下のとおり

日程	内容
9/24(木)	「創業に必要な基礎知識」 講師：千葉県産業振興センターよろず支援拠点
10/1(木)	「創業に必要な税務の基礎知識」 講師：千葉県税理士会館山支部
10/8(木)	「事業計画策定方法について」 講師：日本政策金融公庫
10/15(木)	「創業に必要な資金の調達方法について」 講師：日本政策金融公庫

## 自衛官を募集!



### ■航空学生

応募資格/高卒(見込を含む)の方  
【海】23歳未満【空】21歳未満  
受付締切/9/10(木)  
1次試験/9/22(火・祝)

### ■一般曹候補生

応募資格/18歳以上33歳未満の方  
受付締切/9/10(木)  
1次試験/9/19(土)・20(日)の指定する1日

### ■自衛官候補生

応募資格/18歳以上33歳未満の方  
受付期間/随時募集中

応募・問合せ/自衛隊千葉地方協力本部  
館山分駐所 (☎ 22 - 0385)

## 自然環境保全活動団体補助金 受付開始

市内で行う自然環境保全に関する活動団体等に補助金を予算の範囲内で交付します。

受付期間/9/1(火)~30(水)  
対象団体/市内で活動中または今年度から活動実施、  
構成員が5人以上 など  
対象事業/・希少な動植物の保護に関する事業  
・自然環境保全に関する事業 など  
補助額/必要経費の1/2(上限30万円)  
※申請件数により補助額が申請を下回る場合があります。

※郵送受付不可  
問合せ/環境課  
(☎ 22 - 3352)



対象団体や事業、  
申請期間などは  
ホームページ

## 戦没者遺族に対する特別弔慰金の請求

対象/R2.4.1(基準日)現在、  
「恩給法による公務扶助手料」、  
「戦傷病者戦没者遺族等援護法による遺族  
年金」などを受ける方がいない場合に、  
“所定の順番”による先順位の遺族1人に支給  
支給内容/額面25万円の記名国債(5年償還)  
請求期限/R5.3.31  
請求・問合せ/社会福祉課 (☎ 22 - 3492)

## 介護の入門的研修 無料

日時/9/24(木) 13:00~16:30  
対象/介護職に興味がある方、介護に関心がある方  
定員・費用/15人程度・無料  
内容/『介護の仕事・資格や介護保険の基礎知識』  
希望者には見学・職場体験+就業相談  
場所/三芳農村環境改善センター  
問合せ/運営事務局(社会福祉法人初穂会  
ほっとスペース 稲毛ペコリーノ)  
(☎ 043 - 306 - 8520)

## 千葉県狩猟免許試験の実施

今年度は事前抽選の当選者のみ申請可能です。  
事前申込期間/10/13(火)~22(木)  
申込方法・試験概要/  
千葉県ホームページに公開  
問合せ/安房地域振興事務所  
(☎ 22 - 8711)



### ○受験者向け初心者狩猟講習会

狩猟免許試験の事前抽選に当選した方  
のみ申込み可能です。  
実施日/各試験日の1週間前(予定)  
時間/8:00~17:00  
申込み・問合せ/安房猟友会事務局  
(☎ 22 - 0383)  
千葉県猟友会 (☎ 043 - 222 - 6033)

## 狩猟免許取得費等の補助制度

講習会受講料と試験手数料等の補助が受けられます。  
対象/有害鳥獣捕獲を目的として、  
・わな猟・第1種銃猟免許を取得した方  
・猟銃等所持許可を受けた方  
・新規で猟銃を購入する方(費用の一部)  
申込み・問合せ/農水産課 (☎ 22 - 3397)

令和2年 第3回  
市議会定例会の  
招集予定日は



8月31日(月)です

有料広告スペース

有  
料  
告  
白

# #みんなの国勢調査



## 国勢調査 2020



- 国勢調査は、2020年10月1日現在、日本に住んでいるすべての人及び世帯が対象です。
- 9月上旬から、調査員が皆様のお宅を訪問し、調査書類を郵便受けに入れるなどして配ります。
- 回答は、できる限りインターネットや郵送でお願いします。調査票の回収を希望する場合や追加の調査票が必要な場合は、情報課まで連絡してください。
- 国勢調査では、新型コロナウイルス感染症の感染防止のため、調査書類の配布や受取の際、**できる限り皆様と調査員が対面しない“非接触”の方法**で行うようにします。ご理解とご協力をお願いします。

インターネット回答期間

9/14(月) → 10/7(水)

調査票(紙)での回答期間

10/1(木) → 10/7(水)

国勢調査については、「国勢調査2020総合サイト」をご覧ください。

<https://www.kokusei2020.go.jp/>



総務省・千葉県・館山市

問合せ/情報課・国勢調査専用ダイヤル (☎ 070 - 3973 - 0265)

有料広告スペース

有料広告スペース

有料  
広告



# 農業委員会 新体制でスタート!

問合せ／農業委員会事務局 (☎ 22 - 3539)

遊休農地の解消や新規農業者の促進など「農地利用の最適化」を進めるために設置される農業委員会は、農業者の代表である農業委員と農地利用最適化推進委員で構成されています。

任期満了に伴い、7/20（月）から新体制で活動に取り組んでいます。  
各委員は次のとおりです。

## 【農業委員】9人

(1列目左から)

脇田安保(会長)、川名初江、[金丸市長]、  
原晴美、杉田恒雄(会長職務代理者)

(2列目左から)

安西純夫、石井康博、寺田哲雄、  
山田滋、三上英男

## 【農地利用最適化推進委員】13人

(1列目左から)

※( )は担当地区

北見富夫(九重)、石井俊之(那古・船形)、  
渡邊正直(那古・船形)、[脇田会長]、井上英雄(館野)、  
平嶋義久(豊房・神余)、川口実(神戸・富崎)

(2列目左から)

渡邊実千夫(館野)、小倉彰(九重)、青木一裕(北条)、  
石井章(館山)、鈴木義和(西岬)、鈴木隆雄(神戸・富崎)、  
石井義雄(豊房・神余)



有料広告スペース

有料広告スペース

有料広告スペース

有料広告スペース

有料  
広告

# 補正予算の概要



7月に追加された補正予算の  
主なものをお知らせします。

問合せ／行革財政課（☎ 22 - 3291）

## 補正予算とは？

年度途中に生じた災害や法律改正など、  
当初予算では想定できなかった事態に対応  
するため、変更を加える予算です。

会計名	現計予算額	補正予算額	補正後予算額
一般会計	280億4,704万円	4億3,747万円	284億8,451万円

### 【新型コロナウイルス対策経費】～国の制度に関するもの～

事業費	金額
国・県	4,712万円
市債	-
他	-
市	-

国による「新型コロナウイルス感染症緊急経済対策」に基づき、  
ひとり親世帯に対する支援を行います。

#### 【支援内容】

- ひとり親世帯臨時特別給付金  
児童扶養手当受給者に対する給付  
(第1子：5万円 第2子以降1人につき3万円)



### 【新型コロナウイルス対策経費】～市の独自制度に関するもの～

事業費	金額
国・県	3億5,166万円
市債	-
他	-
市	3,712万円

国の臨時的な交付金を活用し、市民の安定や厳しい経営状態におかれて  
いる市内事業者への支援を行います。

#### 【主な支援内容】

- 農漁業者応援事業（事業費：5,949万円） P6 参照
- 妊産婦応援事業（事業費：2,000万円） P13 参照
- 子育て世帯応援事業（事業費：5,772万円） P13 参照
- 公共交通事業者支援事業（事業費：571万円）  
公共交通の利用促進を図るため、高齢者の運転免許証自主返納者  
に対し、公共交通チケットを交付
- 医療・介護・障害福祉サービス事業所応援事業（事業費：6,715万円）  
感染リスクのあるなか、事業継続を行ってきた事業者を支援
- 公共施設感染症対策（事業費：5,097万円）  
公共施設や学校、避難所などの感染症対策（予防・換気対策）を実施



有料広告スペース

有料  
広告

# 新型コロナウイルス感染症拡大防止のため 第41回 館山若潮マラソン大会 中止決定



## オクトーバー・ラン& ウォーク 2020

— 毎日の散歩・通勤をスポーツに —

参加費  
無料!

「市民スポーツ月間」である10月1か月間の  
走行・歩行距離を競いながら、毎日の運動習慣  
を身につけましょう。

期間 / 10/1(木) ~ 31(土)

問合せ / スポーツ課 (☎ 22 - 3696)



参加方法は公式サイト  
に掲載されています。

**STEP 1**

無料のスマホ・アプリ  
「スポーツタウンアプリ」  
をダウンロードし、毎日の  
ウォーキングを自動記録!

**STEP 2**

アプリで全国とお住まいの  
住民のランキングを確認。  
毎日、歩く、励みになる!

**STEP 3**

10月1か月間の歩行距離に  
応じたお楽しみプレゼント  
をゲット!

歩行・走行距離に応じてクーポン  
券が提供されたり抽選券を得ら  
れ当たれば賞品が提供されます。

## 鏡ヶ浦 サンセットウォーキング

日時 / 10/17(土) 荒天中止

受付・出発 15:00 ~ 16:00

ゴール後随時解散

集合場所 / 市民運動場 駐車場

コース / 市民運動場 ~ 船形方面堤防沿い 往復

参加資格 / 安房地域在住の方、

5km以上歩ける体力のある方

※小学生以下は保護者同伴

参加費 / 1人100円 (保険料等)

持ち物 / マスク、タオル、飲み物、帽子など

※復路は薄暗くなるため、反射テープや  
明るい目立つ服装などで参加してください。

申込方法 / スポーツ課にて配布及び市ホーム  
ページに掲載の申込書を郵送、メール、FAX  
で申込先へ提出

申込締切 / 9/30(水) 必着

申込み・問合せ / スポーツ課

〒294-8601 館山市北条1145-1

(☎ 22 - 3696、FAX 23 - 3115)

## 第30回 館山市民スポ・レク祭

10/17(土)・9:00 開会式

場所 / 市民運動場 (雨天中止)

申込方法 / はがきに「グラウンドゴルフ大会参加希望」と、住所・氏名・年齢・性別・電話番号を記入し申込先まで。

申込締切 / 9/25(金) 必着

申込み・問合せ / 実行委員会事務局 金木英昭 〒294-0051 館山市正木1965 (☎ 27 - 3175)

内容 / グラウンドゴルフ 16ホール×2ラウンド  
優勝から3位までを表彰。

対象 / 小学4年生以上 ※小学生は保護者同伴

参加費 / 1人100円 (保険料等)

持ち物 / 昼食、マスク、タオル、飲み物、敷物など

各イベント等は新型コロナウイルス感染症の流行状況により  
延期または中止となることがあります。

館山ファミリースポーツクラブ “わかしお” 定期スポーツ教室 9月活動予定

種 目	対 象	活 動 日 時		会 場
合気道	高校生以上	7日、14日、28日	月曜日	19:00～20:30 第三中学校柔道場
		3日、10日、17日、24日	木曜日	
ウォーキング	小学生以上	4日、18日	金曜日	19:00～20:00 南総文化ホール前
卓球	小学生以上	9日、23日	水曜日	19:30～21:15 市民体育館
バドミントン	小学4年生以上	2日、16日、30日	水曜日	19:30～21:15 市民体育館
グラウンドゴルフ	小学生以上	2日、9日、16日、23日、30日	水曜日	12:30～15:30 中央公園
水泳（高校生は除く）	18歳以上	4日、11日、18日、25日	金曜日	15:00～16:00 温水プール
社交ダンス	小学生以上	7日、14日、28日	月曜日	13:00～15:00 若潮ホール
		2日、9日、16日、23日、30日	水曜日	
健康体操	小学生以上	3日、10日、17日、24日	木曜日	13:30～15:00 若潮ホール
タップダンス	小学生以上	1日、15日	火曜日	19:30～20:45 若潮ホール
リズム&ストレッチ	小学生以上	8日	火曜日	19:30～20:45 若潮ホール
マリンスポーツ教室（ヨット教室）	小学5年生以上	2日、9日、16日、23日、30日	水曜日	17:30～19:30 館山総合高校ヨットハーバー

お知らせ

- \*新型コロナウイルス感染症の流行状況や天候などにより、予定が変更となる場合があります。
- \*卓球・社交ダンス・合気道は状況を見極めながら開始します。
- また、教室が再開しても当面の間、合気道教室は小学生の参加を見合わせます。
- \*館山ファミリースポーツクラブ “わかしお” では随時、会員募集中です。
- 入会等 問合せ／事務局 (☎ 080-5085-2241)
- \*わかしおホームページ URL <http://spowan.com/>
- \*マリンスポーツ教室は、指導者の鈴木まで申込みください。(☎ 080-6800-1395 / 12:00～13:00)

有料広告スペース

有料広告スペース



●特設コーナーで皆様へお薦めの本を紹介します

図書館では、季節やその時の出来事などのテーマに沿って、特設展示を行っています。例えば、『敬老の日読書のすすめ』や、自然災害や避難方法の資料を集めた『防災の日特集』などの本の紹介、「館山ふるさと大使」のさかなクンや川上文代さんなどの館山にゆかりのある方の本をまとめたコーナーも設置しています。特設展示で紹介した本は、ホームページからも『図書館おすすめ』として確認できますので、インターネット予約が可能です。

来館された時に、どんな本が読みたいかまだ決まっていないときは、ぜひ特設コーナーで様々な本と出会ってみてください。

●本の紹介コーナー

『金哲彦の今日から始めるウォーキング & ランニング

シューズ選びからトレーニングメニューまでのあらゆる情報を網羅』

金哲彦／著 PHP研究所 2009年3月 (特設782/キ)

「館山マラソン大使」を務める金哲彦さんの書いた本です。本書には、食事方法からトレーニングメニューまであらゆる情報が網羅されています。また、エクササイズやストレッチなどが分かりやすく写真で解説されていますので、まったく運動経験のない初心者の方でもすぐに理解できる内容になっています。これから運動を始めようと考えている方や、ダイエットを始めようと考えている方には参考になると思います。

1日の身体活動が10分増加すると、生活習慣病や認知症の発症等が減少することが分かっています。ウォーキングやランニングに限らず、体を動かすことは本当に気持ちのいいことです。正しい方法で運動すれば、健康になるだけでなく心まで元気になるのが実感できます。

9月のおはなし会・わらべうたの会

詳細が決まり次第、ホームページなどでお知らせします。

※第4金曜日金曜日午前中はキッズタイムを実施しています。

※新型コロナウイルス感染症の流行状況により中止になる場合があります。

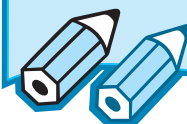

木曜日は午後7時まで開館しています。



移動図書館「わかしお号」

9月の巡回場所

問合せ／図書館  
(☎ 22 - 0701)



日程	時間	巡回場所	日程	時間	巡回場所	
3 (木) 16・30 (水)	9:50 ~ 10:05	ヨウコーフォレスト館山	9 23 (水)	10:00 ~ 10:40	館野保育園	
	10:15 ~ 10:30	風のさんぽ道		10:50 ~ 11:20	元気な広場	
	10:35 ~ 11:05	大賀自衛隊官舎		13:30 ~ 13:45	腰越延命院前	
	11:15 ~ 11:30	香浅間神社		13:55 ~ 14:25	九重駅前	
	13:45 ~ 14:10	西岬地区公民館		9	12:40 ~ 13:20	館野小学校
3・30	12:40 ~ 13:20	館山小学校	23	14:40 ~ 15:50		
16	14:30 ~ 15:50		9	14:40 ~ 15:50	九重小学校・こども園	
2 (水) 15・29 (火)	9:50 ~ 10:10	船形こども園・地区公民館	23	12:40 ~ 13:20		
2・29 15	10:20 ~ 11:00	純真保育園前	10・24 (木)	10:30 ~ 11:00	小林病院(船形)	
	11:10 ~ 11:30	温水プール前				
2・29 15	12:40 ~ 13:20	船形小学校	10	12:40 ~ 13:10	神余小学校	
	14:40 ~ 15:50		24	14:30 ~ 15:40		
2・29 15	13:30 ~ 13:50	崖観音下	10	13:30 ~ 14:00	豊房幼稚園	
	14:10 ~ 14:30		24	13:10 ~ 13:40		
2・29 15	14:10 ~ 14:30	稲原集会所前	10	14:05 ~ 14:20	豊房地区公民館	
	13:30 ~ 13:50		24	13:50 ~ 14:05		
2・29 15	14:40 ~ 15:50	那古小学校	10	14:30 ~ 15:40	豊房小学校	
	12:40 ~ 13:20		24	12:40 ~ 13:10		
8 (火) 17 (木)	9:50 ~ 10:10	安房神社鳥居前	8	12:40 ~ 13:20	房南学園	
	10:25 ~ 10:55	大田区立館山さざなみ学校		17	14:40 ~ 15:40	房南こども園
	11:15 ~ 11:30	ふれあいショップ平砂浦		8	14:40 ~ 15:10	
	14:05 ~ 14:30	中里ワークホーム		17	12:40 ~ 13:20	
	12:40 ~ 13:20	房南学園		8	14:40 ~ 15:10	

※「イオンタウン館山」巡回休止中



安房地域医療センターでは、年間 365 日 24 時間体制で、救急患者を受け入れています。  
医療センター以外の夜間救急・休日救急の当番医は次のとおりです。

※都合により、当番医が変更になる場合があります。最新の情報は、ホームページで確認してください。

日	月	火	水	木	金	土
		1	2	3	4	5
【夜・休】夜間救急及び休日当番医 【休】休日当番医		東条	小田	赤門	鴨国	鋸南
6	7	8	9	10	11	12
東条【夜・休】 平眼【休】	富国	鋸南	赤門	館山	鴨国	小田
13	14	15	16	17	18	19
館山【夜・休】 花谷【休】	富国	東条	小田	(安医のみ)	鴨国	赤門
20	21	22	23	24	25	26
鋸南【夜・休】 白幡【休】	富国【夜・休】	東条【夜・休】	小田	館山	鴨国	鋸南
27	28	29	30			
館山【夜・休】 花谷【休】	富国	東条	小田			

◆ 問合せ

症状によっては対応できない場合もあります。判断できない場合は、当日の夜間待機施設か安房郡市消防本部 (☎ 22 - 2233) に問い合わせてください。

- ・ [安医] 安房地域医療センター ☎ 25-5111
- ・ [赤門] 赤門整形外科内科 ☎ 22-0008
- ・ [館山] 館山病院 ☎ 22-1122
- ・ [白幡] 耳鼻咽喉科白幡医院 ☎ 22-0381
- ・ [平眼] 平野眼科 ☎ 27-3636
- ・ [富国] 富山国保病院 (南房総市) ☎ 58-0301
- ・ [花谷] 花の谷クリニック (南房総市) ☎ 44-5303
- ・ [鋸南] 鋸南病院 (鋸南町) ☎ 55-2125
- ・ [東条] 東条病院 (鴨川市) ☎ 04-7092-1207
- ・ [小田] 小田病院 (鴨川市) ☎ 04-7092-1128
- ・ [鴨国] 鴨川市立国保病院 (鴨川市) ☎ 04-7097-1221

こども急病

すぐに受診したほうが良いかどうか、看護師がアドバイスします。(毎日 19:00 ~ 6:00)

電話相談 携帯電話・フッシュ回線 (# 8000)、光電話・ダイヤル回線 (☎ 043 - 242 - 9939)

救急安心

救急車を呼ぶべきかどうか、看護師がアドバイスします。(月~土 18:00 ~ 23:00、日・祝 9:00 ~)

電話相談 携帯電話・フッシュ回線 (# 7009)、光電話・ダイヤル回線 (☎ 03 - 6735 - 8305)

有料広告スペース

有料広告スペース

有料広告スペース

有料広告スペース

有料広告

# こんなことあんなこと 相談案内 お気軽にどうぞ！

相談は“すべて無料”です。秘密は厳守されますので、お気軽にご相談ください。

※新型コロナウイルス感染症の流行状況により、予定が変更となる場合があります。

<h2>乳幼児</h2> <p>①乳児健康診査(4か月児) 日時/9月16日(水) 受付/13:30~14:30</p> <p>②乳児相談(1歳未満の乳児) 日時/9月8日(火) 受付/9:30~10:30</p> <p>③1歳6か月児健康診査 日時/9月3日(木)(H30.11・12生) 受付/13:00~14:00 ※H30.12生まれのお子さんは9月と10月に分けて実施します。該当健診日は、個別通知案内文をよくお読みください。</p> <p>④3歳児健康診査 日時/9月17日(木)(H28.11生) 9月24日(木)(H28.12、H29.1生) 受付/13:00~14:00</p> <p>【①~④共通】予約制 場所・問合せ/保健センター(☎23-3113)</p> <p>◎育児相談(乳幼児) 日時/9月2日(水) 受付/10:00~11:45 場所/元気な広場(☎23-3114) 問合せ/保健センター(☎23-3113)</p>	<h2>家庭教育</h2> <p>生活習慣、子育てに関する相談など 日時/月~金曜日 9:00~16:00 場所・問合せ/中央公民館(☎23-3111)</p> <hr/> <h2>児童・生徒</h2> <p>◎児童預かりについての相談、登録 日時/日~金曜日 9:00~17:00 場所・問合せ/ファミリー・サポート・センター(元気な広場内 ☎23-3114)</p> <p>◎虐待・家族関係・養育問題などの相談 日時/月~金曜日 8:30~17:00 場所・問合せ/家庭児童相談室(☎22-3133)</p> <p>◎いじめ相談(小・中学生) 日時/月~金曜日 10:00~18:00 場所・問合せ/いじめ相談室(☎0120-105-783)</p> <p>◎不登校児相談、支援(小・中学生) 日時/月~金曜日 9:00~14:00 場所・問合せ/教育支援センター(☎22-1732)</p>	<h2>年金(予約制)</h2> <p>◎厚生年金(老齢・遺族)の請求 日時/10月22日(木) 10:00~15:00 場所・定員/市役所・25人(先着順) 予約受付開始日/9月23日(水) 8:30~ 予約方法/電話で、請求者・配偶者の氏名・旧姓・生年月日・住所・基礎年金番号・請求の内容・電話番号を予約先まで。 予約・問合せ/市民課(☎22-3418)</p> <p>◎上記以外の相談・問合せ 木更津年金事務所(☎0438-23-7616)</p>
<h2>心配ごと</h2> <p>◎一般相談員による相談 日時/毎週火曜日(祝日の場合は翌日) 10:00~15:00</p> <p>◎専門相談員による相談 日時/毎月第1・第3火曜日 13:00~15:00 対象/一般相談員の相談を受けた人 場所/市役所4号館 問合せ/社会福祉協議会(☎24-0294)</p>	<h2>住宅・建築相談</h2> <p>住宅・建築に関すること、木造住宅の簡易耐震診断、耐震補強、リフォーム工事など 日時/9月10日(木) 13:00~16:00 場所/市役所2号館2階会議室 【要予約】開催日の2日前まで(予約がない場合は開催しません) 申込み・問合せ/建築施設課(☎22-3751)</p>	<h2>高齢者・介護</h2> <p>高齢者の生活相談や権利擁護、介護とその予防についての悩みなど 日時/9:00~17:00 ※(土)は12:00まで 場所・問合せ/地域包括支援センター たてやま(☎25-7191) (担当地区:北条・那古・船形) なのはな(☎22-1350) (担当地区:館山・西岬・神戸・富崎) いちご(☎28-4115) (担当地区:豊房・館野・九重)</p>
<h2>人権・登記相談</h2> <p>◎人権相談 日時/月~金 8:30~17:15</p> <p>◎登記相談(所有権移転・抵当権抹消など) 日時/火・木曜日 9:30~15:30(予約制) 【共通】 場所・問合せ/千葉地方法務局館山支局(☎22-0620)</p>	<h2>消費生活</h2> <p>商品やサービスの契約に伴う苦情、相談 日時/毎週木曜日(祝日を除く) 9:00~16:00 場所・問合せ/社会安全課(☎25-5775) 千葉県消費者センター(☎047-434-0999) 月~土曜日 9:00~16:30 土曜日は16:00まで(祝日を除く)</p>	<h2>精神保健(予約制)</h2> <p>眠れない、イライラ、気分が沈む、対人関係の悩み、認知症の心配など 日時/9月 1日(火) 13:30~15:00 16日(水) 15:30~17:00 29日(火) 14:30~16:00 場所・申込み/安房健康福祉センター(☎22-4511)</p>
<h2>交通事故</h2> <p>電話でも相談できます 日時/月~金曜日 9:00~16:30 場所・問合せ/交通事故相談所安房支所(安房合同庁舎内 ☎22-7132)</p>	<h2>市民生活</h2> <p>日常生活の困りごと、相談先案内 日時/毎週月・水曜日(祝日を除く) 9:00~12:00、13:00~16:00 場所・問合せ/市民相談室(☎22-3199)</p>	<h2>障がい者</h2> <p>障害があることで、差別や不利益な扱いを受けた場合などの相談 日時/月~金曜日 9:00~17:00 場所・問合せ/安房健康福祉センター(☎23-6900、FAX 23-6694)</p>
		<h2>行政相談</h2> <p>国など、行政への苦情や意見、要望 日時/9月17日(木) 13:30~16:00 場所/市民相談室 問合せ/市民相談室(☎22-3199)</p>



『だん暖たてやま』をいつでもどこでも

インストール/無料

※通信にかかる費用は利用者負担



【8月1日現在の人口・世帯数】( )内は前月比

昨年、令和元年房総半島台風等により館山市は甚大な被害を受けました。特に南に位置する富崎地区では約8割の世帯が被災しました。

台風災害から一年が経とうとしている現在も、大きな傷跡が残る富崎地区ですが、昨年の台風災害の時に全国各地から支援をいただいた恩返しができればと、富崎地区連合区長会が地区住民に支援物資を募り、令和2年7月豪雨の被災地に支援物資を送りました。



郵便局に支援物資を持ち込む連合区長会役員

昨年の台風災害の際に、富崎地区では、多くのボランティアの方たちが支援活動を行ってくれました。その時のボランティア団体の一つ「ポンドアンドジャスティス」のおおど



公民館で梱包作業を終えた富崎地区の皆さん

す。昨年の支援活動の縁で、大主代表より連合区長会に支援物資の依頼があったことから、浸水した家屋の掃除が必要となるタオル類を地区住民に呼びかけたところ、2347枚、段ボール29箱分もの支援物資が集まり、これらの支援物資は大主代表を通じて現地に届けられました。

連合区長会会長の嶋田政雄さんは「昨年の台風災害の際に、全国各地から多くの支援をいただいたことに大変感謝しています。わずかな期間でしたが、地域の皆さんの協力により、多くの支援物資を集めることができました。少しでも豪雨災害で被災された方たちのお役に立てれば幸いです」と話してくれました。

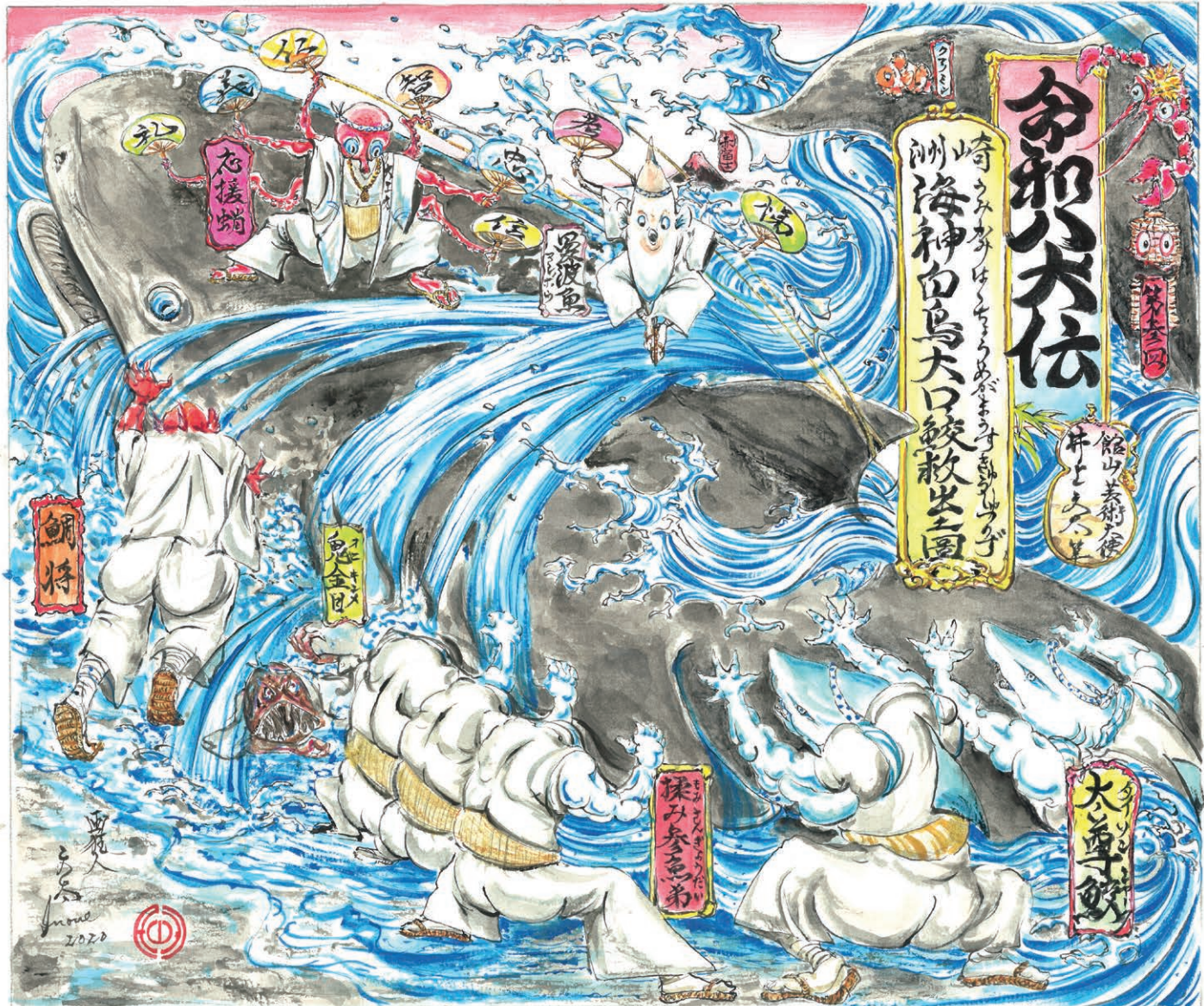

6月に西岬沖で見つけた「メガマウス」を題材に、海の神様たちが協力して「メガマウス」を海に帰している図。

画・館山芸術大使 井上文太

