

資料をご覧ください際のご注意)

本資料は、館山市人口ビジョンの検討にあたり、国提供資料等を用いながら試算したものです。  
 試算の際は端数処理を行っていませんので、例えば、年齢階層別人口の和が総人口に一致しないことがあります。

## 人口ビジョン検討資料

### 1. 国・県の人口ビジョン

- ✓ **国**は「長期ビジョン」(2014年度)において、『2060年に約1億人を維持する』という方向性を示しています。その際、**合計特殊出生率を2030年に1.8、2040年に2.07と仮定**しています。

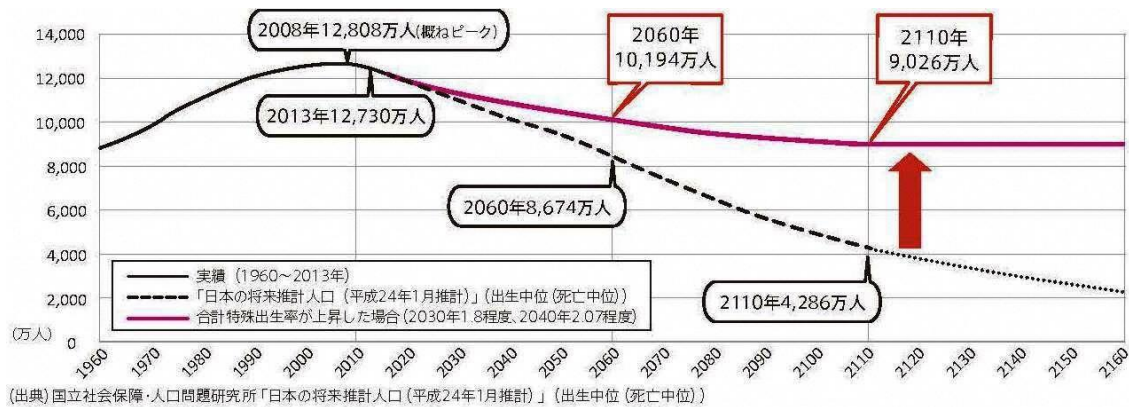

出典：内閣府「まち・ひと・しごと創生長期ビジョン」2014年度

- ✓ **他方、県**は「人口ビジョン」(2015年度)において、『2060年に約580~540万人を維持する』という展望を示しています。その際、**合計特殊出生率を2030年に1.8、2040年に2.07と仮定**しています。(国と同じ速度で上昇するものと仮定)

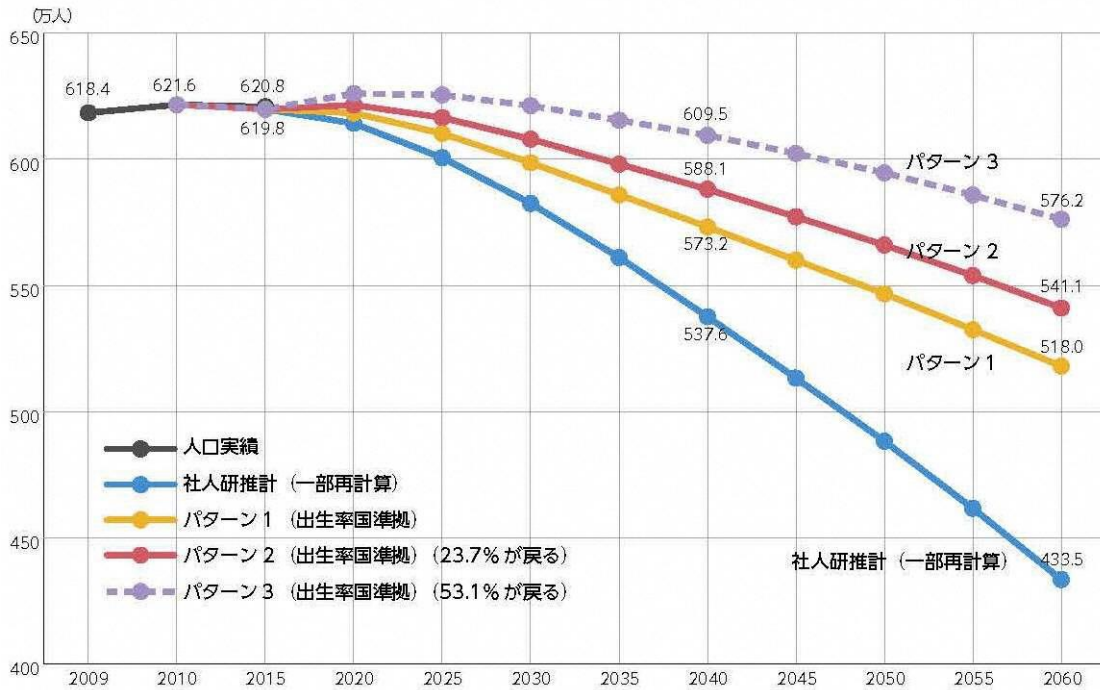

※人口実績：千葉県毎月常住人口調査 (各年10月1日現在) ただし、2015年については暫定値。

出典：千葉県「人口ビジョン」2015年度

## 2. 館山市の人口ビジョン（第1期人口ビジョン将来展望推計）

- ✓ **館山市は**「館山市まち・ひと・しごと創生（館山市人口ビジョン）総合戦略」2017年8月改訂、以下「第1期ビジョン」において、『2060年に3万人を維持する』という展望を示しています。
- ✓ その際、**合計特殊出生率を2025年に1.8、2030年に2.10と仮定**しています。

将来展望人口と推計人口の比較

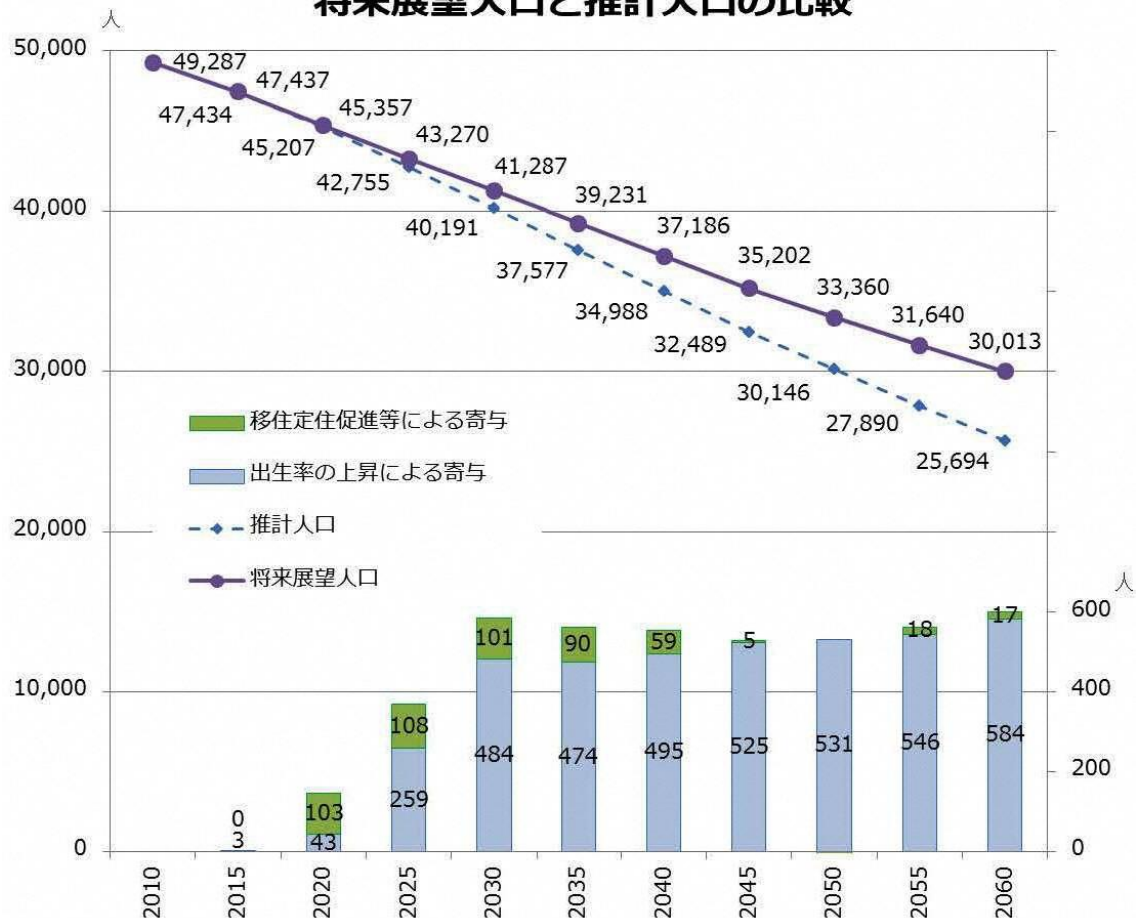

出典：館山市まち・ひと・しごと創生（館山市人口ビジョン）総合戦略【平成27年10月策定】

- ✓ また、純移動率を次のとおり仮定しています。
  - 転出超過の年齢階級は、社人研推計による移動率を85%に抑制
  - 転入超過の年齢階級は、社人研推計による移動率を115%に促進
    - ・15～19歳→20～24歳：転出抑制
    - ・20～24歳→25～29歳：転入促進
    - ・25～29歳→30～34歳：転入促進
    - ・30～34歳→35～39歳：転出抑制
    - ・55～59歳→60～64歳：転入促進
    - ・60～64歳→65～69歳：転入促進

### 3. 館山市の現況

#### (1) 総人口と年齢3区分別人口

- ✓ 館山市の人口は一貫して減少傾向にあります。2015年の人口は47,464人ですが、今後は人口減少が加速化し、2040年に35,732人に減少するものと推計されています。
- ✓ 特に、年少人口と生産年齢人口の減少が著しく、2040年の高齢化率は45.6%に達します。老年人口は2020年をピークに減少に転じるものと推計されています。

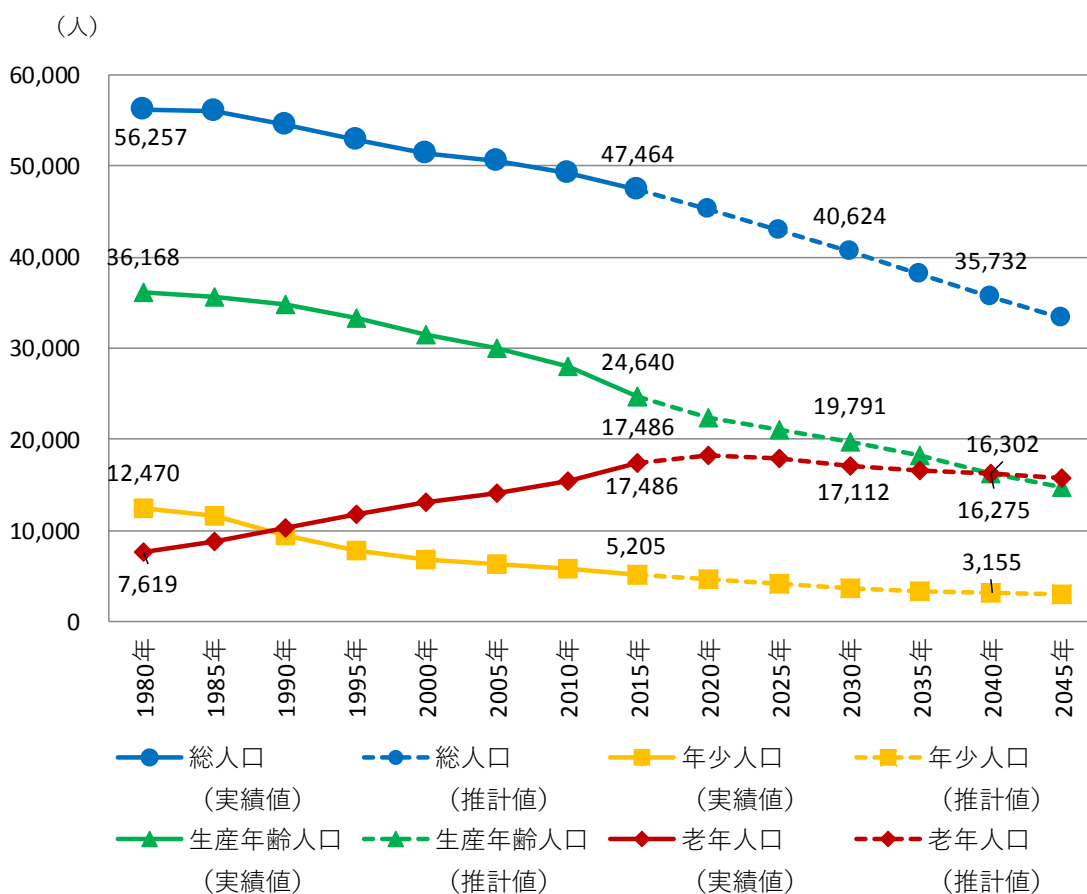

資料：総務省「国勢調査」

国立社会保障・人口問題研究所「日本の地域別将来推計人口（平成30（2018）年3月推計）」

## (2) 自然動態と社会動態

- ✓ 館山市は、一貫して、死亡者数が出生者数を上回る「自然減」の状態にあります。他方、転入者と転出者は年により変動が激しくなっていますが、全体的に、転出入数の規模が小さくなる傾向にあることがわかります。

(人)

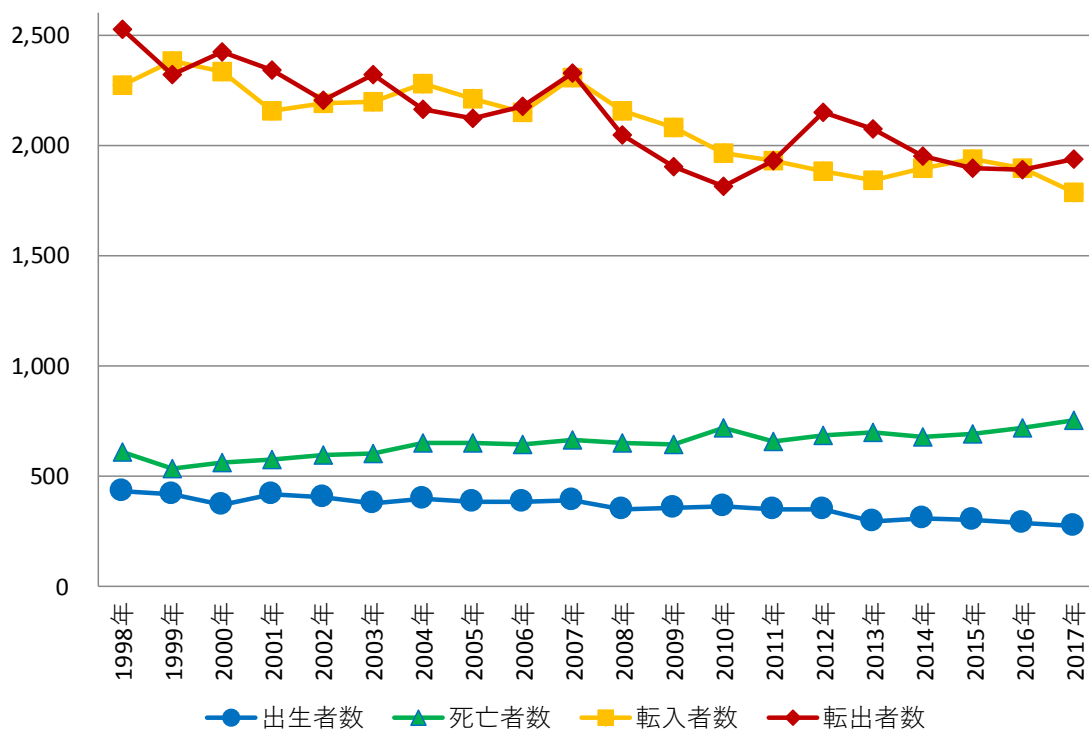

資料：総務省「住民基本台帳に基づく人口、人口動態及び世帯数に関する調査」

- ✓ 館山市の合計特殊出生率は、ほぼ一貫して国・県の水準を上回り、1.50 前後で推移しています。最近 10 年間の最高値は 1.62 (2011 年)、最低値は 1.37 (2013 年) です。

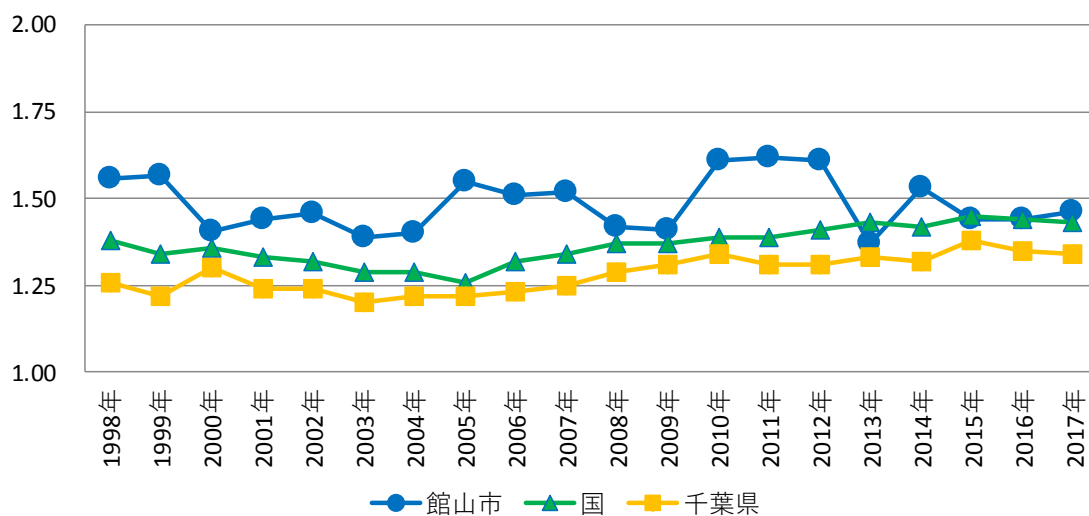

資料：千葉県「合計特殊出生率」健康福祉指導課

### (3) 年齢5歳階級別純移動（転入－転出）

- ✓ 館山市では、15～19歳→20～24歳の市外転出と、20～24歳→24～29歳、及び60～64歳→65～69歳の市内転入が顕著です。

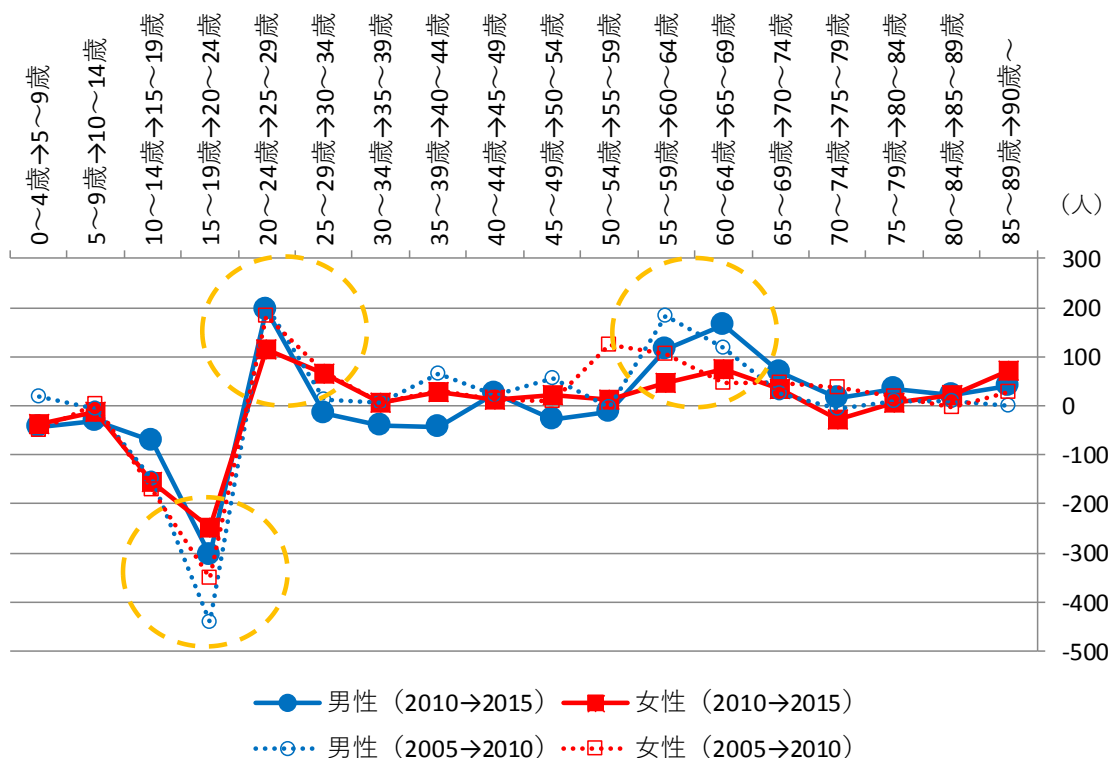

### (4) 産業別就業者数と割合（実数と国=1とした特化係数）

- ✓ 館山市では、農林漁業、卸売・小売業、宿泊業・飲食サービス業、医療・福祉、公務への就業者が相対的に多くなっています。

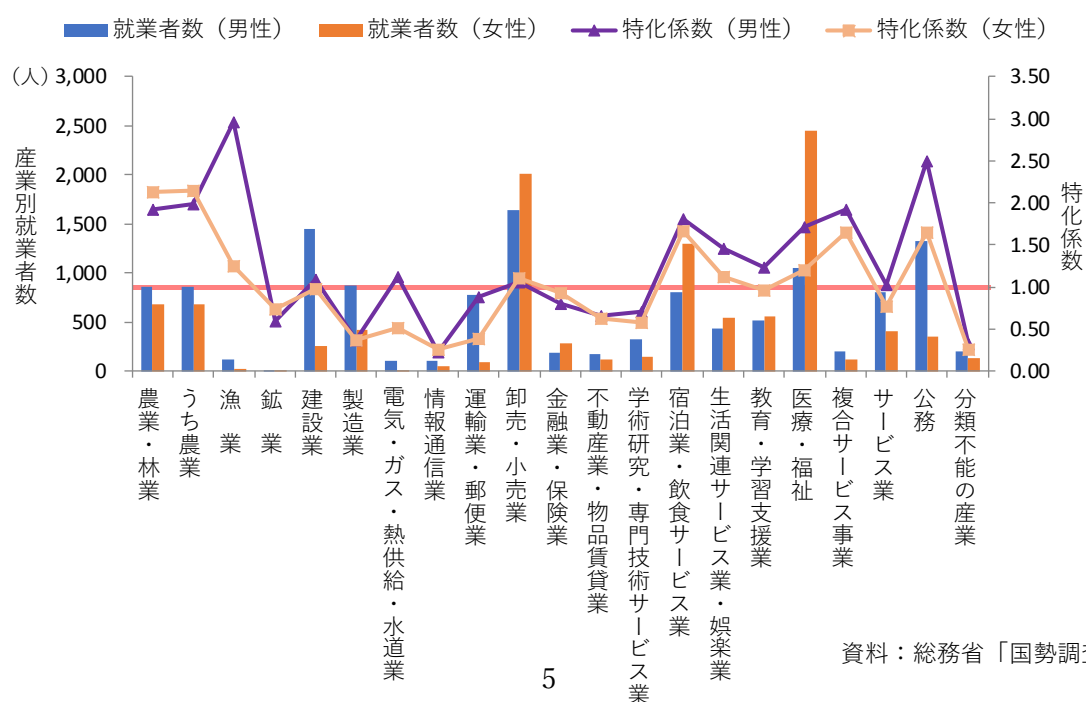

資料：総務省「国勢調査」

#### 4. 館山市第1期人口ビジョンと現状との比較

- ✓ 次のとおり、第1期人口ビジョンと現状を比較します。**総人口は、第1期人口ビジョンを若干ながら上回って推移**していますが、2020年には**下振れする可能性**もあります。
- ✓ **合計特殊出生率は、第1期人口ビジョンの仮定値を下回って推移**しています。**出生者数は、第1期人口ビジョンの推計値に達しない可能性が高**なっています。他方、**死亡者数は、第1期人口ビジョンの推計値を下回って推移**しています。
- ✓ 純移動（転入者数－転出者数）は、**第1期人口ビジョンではプラスと推計されてい**ますが、**現状ではマイナス**となっています。

|          |         | 2010年  | 2015年   | 2020年    | 備考               |
|----------|---------|--------|---------|----------|------------------|
| 総人口      | 第1期ビジョン | 49,287 | 47,437  | 45,357   |                  |
|          | 現状      | 49,287 | 47,467  | (45,432) | (2019.6.1推計人口)   |
| 合計特殊出生率  | 第1期ビジョン | -      | 1.58    | 1.58     |                  |
|          | 現状      | 1.61   | 1.44    | (1.46)   | (2017年出生率)       |
| 自然動態     | 第1期ビジョン | -      | ▲ 1,873 | ▲ 2,221  |                  |
|          | 現状      | -      | ▲ 1,812 | (▲1,388) | (2016-18年の3カ年累計) |
| 出生       | 第1期ビジョン | -      | 1,662   | 1,484    |                  |
|          | 現状      | -      | 1,599   | (832)    | (2016-18年の3カ年累計) |
| 死亡       | 第1期ビジョン | -      | 3,535   | 3,705    |                  |
|          | 現状      | -      | 3,411   | 2,220    | (2016-18年の3カ年累計) |
| 社会動態 純移動 | 第1期ビジョン | -      | 23      | 141      |                  |
|          | 現状      | -      | ▲ 515   | (▲267)   | (2016-18年の3カ年累計) |

資料：総務省「国勢調査」「住民基本台帳に基づく人口、人口動態及び世帯数に関する調査」

#### 【人口シミュレーションに向けて】

- ✓ 以上のことから、次の点に留意して人口シミュレーションを行います。

##### 《合計特殊出生率について》

- ・第1期ビジョンの仮定（2025年に1.80、2030年に2.10に上昇）は現実的か。

##### 《純移動率について》

- ・第1期ビジョンの仮定（転入超過の年齢層では超過を115%に促進、転出超過の年齢層では超過を85%に抑制）は現実的か。

## 5. 人口推計シミュレーション

### (1) 人口推計シミュレーションの考え方

- ✓ 新たな人口ビジョン（以下「第2期ビジョン」）に掲げる「将来展望人口」の設定に向け、次のとおりシミュレーションを実施します。
- ✓ このシミュレーションでは、まず、国立社会保障・人口問題研究所（以下「社人研」）が示す推計結果を「基本推計」とし、この「基本推計」よりも合計特殊出生率が下回った想定を「悲観シナリオ」としました。
- ✓ 次に、この「基本推計」よりも合計特殊出生率が劇的に向上し、かつ、純移動が第1期ビジョン並み（転入 115%促進・転出 85%抑制）とした想定を「超積極シナリオ」としました。
- ✓ 最後に、この「基本推計」よりも合計特殊出生率が着実に向上し、かつ、純移動が第1期ビジョン並み（転入 115%促進・転出 85%抑制）とした想定を「積極シナリオ」としました。

《人口推計シミュレーションのイメージ》

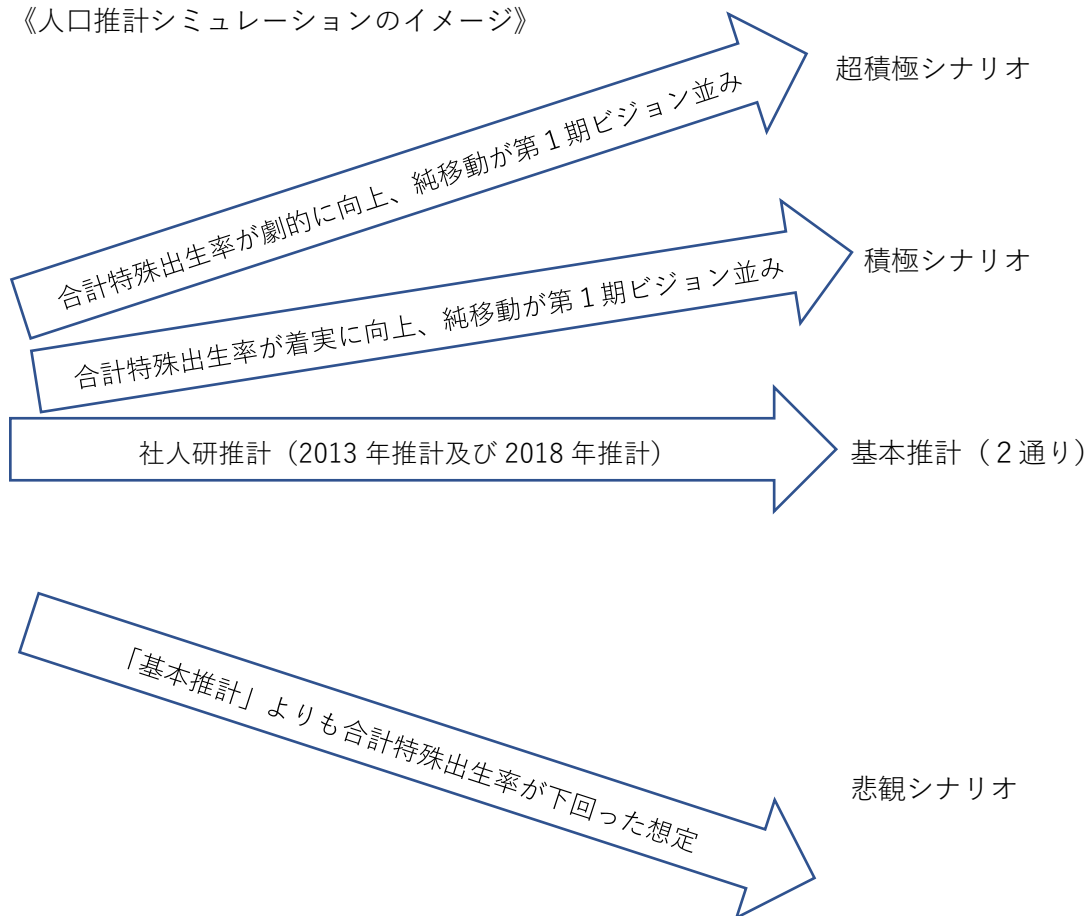

## (2) シミュレーション結果

- ✓ シミュレーションの結果は、次のとおりとなります。まず、基本推計（1及び2）とシミュレーション1（悲観シナリオ）では、2060年に3万人を維持できません。基本推計2（社人研2018）は基本推計1（社人研2013）を1,000人程度上回っていますが、高齢化率が上昇していることから、増加分は高齢者が増えるものと思われます。
- ✓ **シミュレーション2（超積極シナリオ）と3（積極シナリオ）では、2060年に約3万人を維持**できます。ただし、シミュレーション2（超積極シナリオ）は、合計特殊出生率が2025年に1.80、2030年に2.10と国・県を上回るペースで向上するという仮定です。以上のことから、**シミュレーション3（積極シナリオ）を中心とした検討が考えられます。**
- ✓ なお、シミュレーション3（積極シナリオ）では、2060年に合計特殊出生率1.80を達成するものとしています。しかし、人口置換水準（合計特殊出生率2.07）には達していないため、長期的には更なる出生率の向上が求められます。

| 推計パターン                 | 考え方   | 主な仮定値  | 推計結果                                |
|------------------------|---|--|-------------------------------------|
| 基本推計1<br>（社人研2013）※1   | 2005→2010の趨勢<br>に国の政策的意向を<br>加味                 | ・合計特殊出生率<br>：1.58から1.51へ<br>と緩やかに低下          | ・2060年<br>総人口：25,694人<br>高齢化率：42.9% |
| 基本推計2<br>（社人研2018）※2   | 2010→2015の趨勢<br>に国の政策的意向を<br>加味                 | ・合計特殊出生率<br>1.54から1.52横<br>ばい傾向で推移           | ・2060年<br>総人口：26,712人<br>高齢化率：46.7% |
| シミュレーション1<br>（悲観シナリオ）  | 基本推計2を基準と<br>して、出生率は低<br>下・社会移動は現状<br>維持        | ・合計特殊出生率<br>過去10年間で最<br>低の1.37（2013<br>年）で推移 | ・2060年<br>総人口：23,803人<br>高齢化率：51.1% |
| シミュレーション2<br>（超積極シナリオ） | 基本推計2を基準と<br>して、出生率は劇的<br>に向上・社会移動は<br>第1期ビジョン並 | ・合計特殊出生率<br>2030年2.10達成<br>・純移動<br>第1期ビジョン並  | ・2060年<br>総人口：32,190人<br>高齢化率：39.5% |
| シミュレーション3<br>（積極シナリオ）  | 基本推計2を基準と<br>して、出生率は着実<br>に向上・社会移動は<br>第1期ビジョン並 | ・合計特殊出生率<br>2060年1.80達成<br>・純移動<br>第1期ビジョン並  | ・2060年<br>総人口：29,678人<br>高齢化率：42.8% |

※1 国立社会保障・人口問題研究所「日本の地域別将来推計人口（平成25（2013）年3月推計）」館山市



※ 2 国立社会保障・人口問題研究所「日本の地域別将来推計人口（平成 30（2018）年 3 月推計）」館山市

単位：人

|                                 | 2015年  | 2020年  | 2025年  | 2030年  | 2035年  | 2040年  | 2045年  | 2050年  | 2055年  | 2060年  |
|---------------------------------|--------|--------|--------|--------|--------|--------|--------|--------|--------|--------|
| 基本推計 1<br>（社人研<br>2013）         | 47,434 | 45,207 | 42,755 | 40,191 | 37,577 | 34,988 | 32,489 | 30,146 | 27,890 | 25,694 |
| 基本推計 2<br>（社人研<br>2018）         | 47,464 | 45,332 | 43,006 | 40,624 | 38,211 | 35,733 | 33,317 | 31,068 | 28,885 | 26,712 |
| シミュレ<br>ーション 1（悲<br>観シナリオ）      | 47,464 | 45,175 | 42,617 | 39,923 | 37,116 | 34,214 | 31,451 | 28,828 | 26,293 | 23,803 |
| シミュレ<br>ーション 2（超<br>積極シナリ<br>オ） | 47,464 | 45,727 | 43,958 | 42,243 | 40,474 | 38,591 | 36,786 | 35,165 | 33,651 | 32,190 |
| シミュレ<br>ーション 3（積<br>極シナリオ）      | 47,464 | 45,586 | 43,571 | 41,520 | 39,451 | 37,311 | 35,243 | 33,337 | 31,493 | 29,678 |

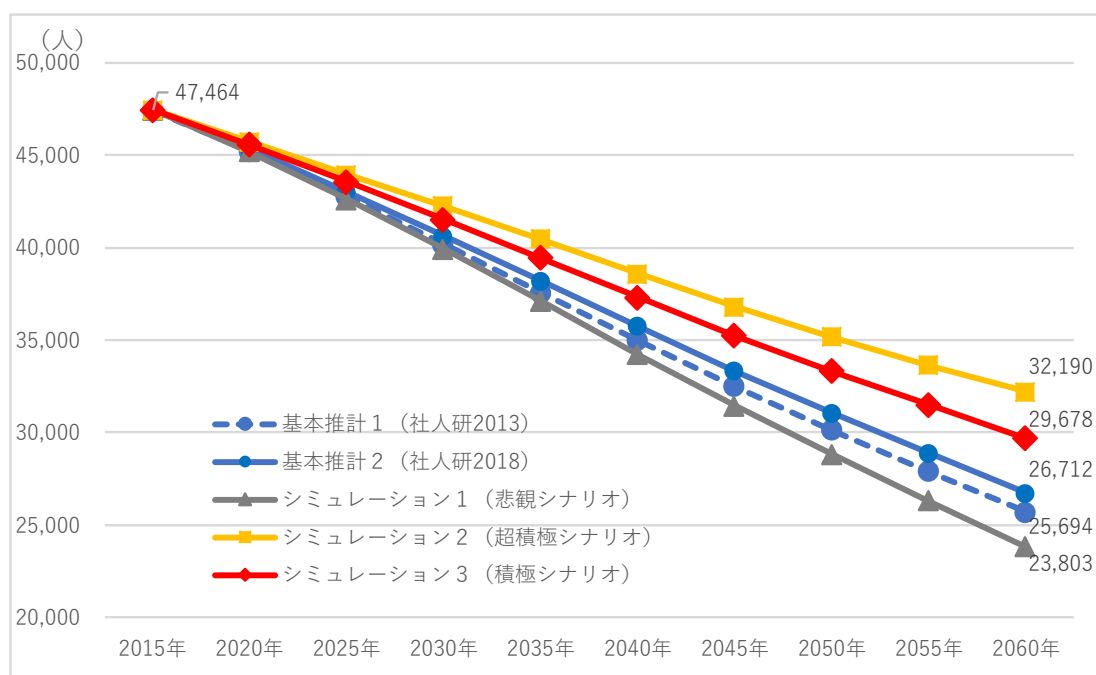

## 参考 1：シミュレーション 3（積極シナリオ）からの派生推計結果

✓ シミュレーション 3（積極シナリオ）では、次の仮定をしています。

合計特殊出生率：着実に向上し、2060 年に 1.80 を達成

純移動率：第 1 期ビジョン並。社人研 2018 の仮定値を次の通り調整

- ・ 15～19 歳→20～24 歳：85%転出抑制
- ・ 20～24 歳→25～29 歳：115%転入促進
- ・ 25～29 歳→30～34 歳：115%転入促進
- ・ 30～34 歳→35～39 歳：85%転出抑制
- ・ 55～59 歳→60～64 歳：115%転入促進
- ・ 60～64 歳→65～69 歳：115%転入促進

✓ ここから純移動率を変化させ、次の派生推計を行います。なお、表中の総人口と高齢化率は 2060 年の推計値です。

|      |     | 転入促進                              |   |                                   |
|------|-----|-----------------------------------|---|-----------------------------------|
|      |     | 105%                              | 115%  | 125%                              |
| 転出抑制 | 75% | 派生①<br>総人口：29,610 人<br>高齢化率：42.4% | 派生②<br>総人口：30,307 人<br>高齢化率：42.0%               | 派生③<br>総人口：31,012 人<br>高齢化率：41.5% |
|      | 85% | 派生④<br>総人口：28,928 人<br>高齢化率：43.4% | <u>シミュレーション 3</u><br>総人口：29,678 人<br>高齢化率：42.8% | 派生⑤<br>総人口：30,287 人<br>高齢化率：42.5% |
|      | 95% | 派生⑥<br>総人口：28,252 人<br>高齢化率：44.4% | 派生⑦<br>総人口：28,905 人<br>高齢化率：44.0%               | 派生⑧<br>総人口：29,566 人<br>高齢化率：43.6% |

✓ 以上の結果から、社人研 2018 の仮定値より、次が達成されれば 2060 年に約 3 万人の人口が維持できると推計されます。

ア 15～19 歳→20～24 歳、30～34 歳→35～39 歳の転出超過を 75%に抑える。

イ 20～24 歳→25～29 歳、25～29 歳→30～34 歳、55～59 歳→60～64 歳、60～64 歳→65～69 歳の転入超過を 125%に伸ばす。

## 参考2：基本推計1～シミュレーション3の推計結果詳細

(1) 基本推計1 (社人研2013)

単位：人・%

|        | 2010年  | 2015年  | 2020年  | 2025年  | 2030年  | 2035年  | 2040年  | 2045年  | 2050年  | 2055年  | 2060年  |
|--------|--------|--------|--------|--------|--------|--------|--------|--------|--------|--------|--------|
|        | 実績値    | 推計値    |        |        |        |        |        |        |        |        |        |
| 総数     | 49,287 | 47,434 | 45,207 | 42,755 | 40,191 | 37,577 | 34,988 | 32,489 | 30,146 | 27,890 | 25,694 |
| 0～4歳   | 1,812  | 1,658  | 1,441  | 1,266  | 1,164  | 1,102  | 1,053  | 976    | 874    | 778    | 717    |
| 5～9歳   | 1,967  | 1,771  | 1,628  | 1,415  | 1,243  | 1,144  | 1,083  | 1,035  | 959    | 859    | 765    |
| 10～14歳 | 2,082  | 1,950  | 1,756  | 1,616  | 1,405  | 1,235  | 1,136  | 1,075  | 1,027  | 952    | 853    |
| 15～19歳 | 1,850  | 1,852  | 1,795  | 1,617  | 1,487  | 1,293  | 1,136  | 1,045  | 989    | 945    | 876    |
| 20～24歳 | 1,313  | 1,383  | 1,536  | 1,490  | 1,341  | 1,232  | 1,071  | 941    | 866    | 820    | 783    |
| 25～29歳 | 2,066  | 1,570  | 1,571  | 1,724  | 1,669  | 1,510  | 1,390  | 1,208  | 1,061  | 977    | 924    |
| 30～34歳 | 2,710  | 2,101  | 1,598  | 1,600  | 1,752  | 1,695  | 1,534  | 1,413  | 1,229  | 1,079  | 993    |
| 35～39歳 | 3,182  | 2,691  | 2,088  | 1,591  | 1,593  | 1,744  | 1,687  | 1,527  | 1,406  | 1,222  | 1,074  |
| 40～44歳 | 2,737  | 3,221  | 2,708  | 2,107  | 1,611  | 1,612  | 1,761  | 1,703  | 1,542  | 1,420  | 1,234  |
| 45～49歳 | 2,649  | 2,731  | 3,206  | 2,696  | 2,101  | 1,608  | 1,609  | 1,758  | 1,700  | 1,539  | 1,417  |
| 50～54歳 | 2,847  | 2,652  | 2,724  | 3,196  | 2,690  | 2,100  | 1,612  | 1,612  | 1,761  | 1,703  | 1,543  |
| 55～59歳 | 3,769  | 2,852  | 2,646  | 2,723  | 3,193  | 2,689  | 2,105  | 1,616  | 1,616  | 1,765  | 1,708  |
| 60～64歳 | 4,828  | 3,810  | 2,865  | 2,674  | 2,760  | 3,230  | 2,724  | 2,133  | 1,637  | 1,638  | 1,789  |
| 65～69歳 | 4,002  | 4,740  | 3,723  | 2,812  | 2,635  | 2,727  | 3,189  | 2,690  | 2,106  | 1,616  | 1,617  |
| 70～74歳 | 3,401  | 3,777  | 4,476  | 3,527  | 2,672  | 2,513  | 2,606  | 3,047  | 2,572  | 2,012  | 1,544  |
| 75～79歳 | 3,093  | 3,065  | 3,420  | 4,079  | 3,227  | 2,455  | 2,319  | 2,404  | 2,809  | 2,373  | 1,856  |
| 80～84歳 | 2,549  | 2,585  | 2,597  | 2,920  | 3,520  | 2,802  | 2,146  | 2,026  | 2,099  | 2,451  | 2,074  |
| 85～89歳 | 1,531  | 1,848  | 1,913  | 1,958  | 2,230  | 2,739  | 2,198  | 1,678  | 1,584  | 1,640  | 1,913  |
| 90歳以上  | 899    | 1,179  | 1,518  | 1,744  | 1,896  | 2,148  | 2,629  | 2,602  | 2,310  | 2,101  | 2,015  |
| ～14歳   | 11.9   | 11.3   | 10.7   | 10.0   | 9.5    | 9.3    | 9.3    | 9.5    | 9.5    | 9.3    | 9.1    |
| 15～64歳 | 56.7   | 52.4   | 50.3   | 50.1   | 50.3   | 49.8   | 47.5   | 46.0   | 45.8   | 47.0   | 48.0   |
| 65歳～   | 31.4   | 36.2   | 39.0   | 39.9   | 40.3   | 40.9   | 43.1   | 44.5   | 44.7   | 43.7   | 42.9   |
| 75歳～   | 16.4   | 18.3   | 20.9   | 25.0   | 27.1   | 27.0   | 26.6   | 26.8   | 29.2   | 30.7   | 30.6   |

<合計特殊出生率等の仮定値>

|          | 2015  | 2020  | 2025  | 2030  | 2035  | 2040  | 2045  | 2050  | 2055  |
|----------|-------|-------|-------|-------|-------|-------|-------|-------|-------|
| 合計特殊出生率  | 1.543 | 1.513 | 1.515 | 1.518 | 1.518 | 1.518 | 1.518 | 1.518 | 1.518 |
| (子ども女性比) | 0.204 | 0.203 | 0.209 | 0.214 | 0.215 | 0.215 | 0.215 | 0.215 | 0.215 |
| 0-4歳性比   | 105.4 | 105.4 | 105.4 | 105.4 | 105.4 | 105.4 | 105.4 | 105.4 | 105.4 |

資料：社人研「日本の地域別将来推計人口（平成25（2013）年3月推計）」

## (2) 基本推計2 (社人研2018)

単位：人・%

|        | 2015年  | 2020年  | 2025年  | 2030年  | 2035年  | 2040年  | 2045年  | 2050年  | 2055年  | 2060年  | 2065年  |
|--------|--------|--------|--------|--------|--------|--------|--------|--------|--------|--------|--------|
|        | 実績値    | 推計値    |        |        |        |        |        |        |        |        |        |
| 総数     | 47,464 | 45,332 | 43,006 | 40,624 | 38,211 | 35,733 | 33,317 | 31,068 | 28,885 | 26,712 | 24,548 |
| 0～4歳   | 1,553  | 1,441  | 1,259  | 1,147  | 1,073  | 1,016  | 940    | 856    | 770    | 705    | 658    |
| 5～9歳   | 1,730  | 1,487  | 1,386  | 1,216  | 1,112  | 1,044  | 992    | 918    | 836    | 751    | 688    |
| 10～14歳 | 1,922  | 1,689  | 1,456  | 1,359  | 1,194  | 1,094  | 1,029  | 978    | 904    | 823    | 740    |
| 15～19歳 | 1,856  | 1,696  | 1,491  | 1,287  | 1,200  | 1,055  | 967    | 910    | 864    | 799    | 728    |
| 20～24歳 | 1,294  | 1,307  | 1,202  | 1,059  | 915    | 855    | 752    | 690    | 648    | 616    | 570    |
| 25～29歳 | 1,622  | 1,609  | 1,646  | 1,537  | 1,389  | 1,211  | 1,136  | 999    | 916    | 861    | 819    |
| 30～34歳 | 2,112  | 1,672  | 1,675  | 1,721  | 1,617  | 1,468  | 1,288  | 1,209  | 1,064  | 975    | 917    |
| 35～39歳 | 2,666  | 2,090  | 1,662  | 1,673  | 1,722  | 1,624  | 1,479  | 1,298  | 1,218  | 1,072  | 983    |
| 40～44歳 | 3,152  | 2,643  | 2,086  | 1,660  | 1,676  | 1,728  | 1,633  | 1,486  | 1,304  | 1,225  | 1,078  |
| 45～49歳 | 2,753  | 3,158  | 2,656  | 2,109  | 1,681  | 1,700  | 1,755  | 1,659  | 1,510  | 1,325  | 1,245  |
| 50～54歳 | 2,615  | 2,769  | 3,176  | 2,674  | 2,130  | 1,699  | 1,723  | 1,778  | 1,681  | 1,529  | 1,342  |
| 55～59歳 | 2,798  | 2,622  | 2,787  | 3,200  | 2,700  | 2,155  | 1,720  | 1,744  | 1,798  | 1,701  | 1,546  |
| 60～64歳 | 3,838  | 2,839  | 2,682  | 2,871  | 3,294  | 2,780  | 2,225  | 1,777  | 1,802  | 1,858  | 1,758  |
| 65～69歳 | 4,885  | 3,850  | 2,859  | 2,718  | 2,926  | 3,357  | 2,837  | 2,270  | 1,814  | 1,838  | 1,897  |
| 70～74歳 | 3,874  | 4,699  | 3,717  | 2,767  | 2,644  | 2,857  | 3,281  | 2,774  | 2,220  | 1,773  | 1,797  |
| 75～79歳 | 3,073  | 3,499  | 4,266  | 3,389  | 2,531  | 2,433  | 2,638  | 3,030  | 2,564  | 2,053  | 1,638  |
| 80～84歳 | 2,635  | 2,648  | 3,042  | 3,744  | 2,984  | 2,241  | 2,178  | 2,358  | 2,711  | 2,298  | 1,840  |
| 85～89歳 | 1,894  | 2,019  | 2,070  | 2,412  | 3,015  | 2,412  | 1,830  | 1,783  | 1,927  | 2,218  | 1,884  |
| 90歳以上  | 1,192  | 1,595  | 1,888  | 2,083  | 2,407  | 3,003  | 2,914  | 2,552  | 2,334  | 2,290  | 2,420  |
| ～14歳   | 11.0   | 10.2   | 9.5    | 9.2    | 8.8    | 8.8    | 8.9    | 8.9    | 8.7    | 8.5    | 8.5    |
| 15～64歳 | 52.1   | 49.4   | 49.0   | 48.7   | 48.0   | 45.5   | 44.1   | 43.6   | 44.3   | 44.8   | 44.7   |
| 65歳～   | 37.0   | 40.4   | 41.5   | 42.1   | 43.2   | 45.6   | 47.1   | 47.5   | 47.0   | 46.7   | 46.7   |
| 75歳～   | 18.5   | 21.5   | 26.2   | 28.6   | 28.6   | 28.2   | 28.7   | 31.3   | 33.0   | 33.2   | 31.7   |

&lt;合計特殊出生率等の仮定値&gt;

|          | 2020  | 2025  | 2030  | 2035  | 2040  | 2045  | 2050  | 2055  | 2060  |
|----------|-------|-------|-------|-------|-------|-------|-------|-------|-------|
| 合計特殊出生率  | 1.522 | 1.528 | 1.534 | 1.539 | 1.542 | 1.542 | 1.542 | 1.542 | 1.542 |
| (子ども女性比) | 0.206 | 0.213 | 0.218 | 0.218 | 0.216 | 0.216 | 0.216 | 0.216 | 0.216 |
| 0-4歳性比   | 105.2 | 105.2 | 105.2 | 105.2 | 105.2 | 105.2 | 105.2 | 105.2 | 105.2 |

資料：社人研「日本の地域別将来推計人口（平成30（2018）年推計）」

## (3) シミュレーション1 悲観シナリオ：出生低下・移動継続

単位：人・%

|        | 2015年  | 2020年  | 2025年  | 2030年  | 2035年  | 2040年  | 2045年  | 2050年  | 2055年  | 2060年  | 2065年  |
|--------|--------|--------|--------|--------|--------|--------|--------|--------|--------|--------|--------|
|        | 実績値    | 推計値    |        |        |        |        |        |        |        |        |        |
| 総数     | 47,464 | 45,175 | 42,617 | 39,923 | 37,116 | 34,214 | 31,451 | 28,828 | 26,293 | 23,803 | 21,347 |
| 0～4歳   | 1,553  | 1,284  | 1,125  | 1,006  | 910    | 834    | 743    | 652    | 563    | 494    | 440    |
| 5～9歳   | 1,730  | 1,487  | 1,230  | 1,077  | 964    | 872    | 799    | 712    | 625    | 539    | 473    |
| 10～14歳 | 1,922  | 1,689  | 1,452  | 1,201  | 1,052  | 941    | 852    | 781    | 695    | 610    | 527    |
| 15～19歳 | 1,856  | 1,696  | 1,491  | 1,282  | 1,059  | 928    | 830    | 751    | 689    | 613    | 538    |
| 20～24歳 | 1,294  | 1,307  | 1,195  | 1,051  | 903    | 747    | 654    | 586    | 530    | 486    | 432    |
| 25～29歳 | 1,622  | 1,609  | 1,629  | 1,488  | 1,309  | 1,125  | 930    | 814    | 729    | 659    | 604    |
| 30～34歳 | 2,112  | 1,672  | 1,659  | 1,677  | 1,533  | 1,348  | 1,159  | 959    | 840    | 751    | 680    |
| 35～39歳 | 2,666  | 2,090  | 1,654  | 1,642  | 1,658  | 1,517  | 1,334  | 1,147  | 949    | 831    | 744    |
| 40～44歳 | 3,152  | 2,643  | 2,073  | 1,639  | 1,628  | 1,643  | 1,504  | 1,322  | 1,137  | 941    | 824    |
| 45～49歳 | 2,753  | 3,158  | 2,649  | 2,078  | 1,644  | 1,633  | 1,648  | 1,509  | 1,326  | 1,141  | 944    |
| 50～54歳 | 2,615  | 2,769  | 3,178  | 2,667  | 2,093  | 1,657  | 1,646  | 1,661  | 1,521  | 1,337  | 1,149  |
| 55～59歳 | 2,798  | 2,622  | 2,776  | 3,190  | 2,682  | 2,107  | 1,666  | 1,655  | 1,669  | 1,529  | 1,343  |
| 60～64歳 | 3,838  | 2,839  | 2,663  | 2,822  | 3,246  | 2,730  | 2,146  | 1,698  | 1,687  | 1,701  | 1,558  |
| 65～69歳 | 4,885  | 3,850  | 2,853  | 2,680  | 2,845  | 3,275  | 2,758  | 2,167  | 1,715  | 1,704  | 1,719  |
| 70～74歳 | 3,874  | 4,699  | 3,715  | 2,757  | 2,597  | 2,761  | 3,184  | 2,682  | 2,108  | 1,667  | 1,657  |
| 75～79歳 | 3,073  | 3,499  | 4,263  | 3,388  | 2,520  | 2,384  | 2,540  | 2,930  | 2,471  | 1,942  | 1,535  |
| 80～84歳 | 2,635  | 2,648  | 3,043  | 3,734  | 2,995  | 2,237  | 2,132  | 2,269  | 2,619  | 2,212  | 1,739  |
| 85～89歳 | 1,894  | 2,019  | 2,065  | 2,407  | 2,990  | 2,433  | 1,830  | 1,750  | 1,858  | 2,147  | 1,818  |
| 90歳以上  | 1,192  | 1,595  | 1,906  | 2,136  | 2,487  | 3,042  | 3,095  | 2,783  | 2,564  | 2,499  | 2,623  |
| ～14歳   | 11.0   | 9.9    | 8.9    | 8.2    | 7.9    | 7.7    | 7.6    | 7.4    | 7.2    | 6.9    | 6.7    |
| 15～64歳 | 52.1   | 49.6   | 49.2   | 48.9   | 47.8   | 45.1   | 43.0   | 42.0   | 42.1   | 42.0   | 41.3   |
| 65歳～   | 37.0   | 40.5   | 41.9   | 42.8   | 44.3   | 47.1   | 49.4   | 50.6   | 50.7   | 51.1   | 52.0   |
| 75歳～   | 18.5   | 21.6   | 26.5   | 29.2   | 29.6   | 29.5   | 30.5   | 33.8   | 36.2   | 37.0   | 36.1   |

&lt;合計特殊出生率等の仮定値&gt;

|          | 2020  | 2025  | 2030  | 2035  | 2040  | 2045  | 2050  | 2055  | 2060  |
|----------|-------|-------|-------|-------|-------|-------|-------|-------|-------|
| 合計特殊出生率  | 1.370 | 1.370 | 1.370 | 1.370 | 1.370 | 1.370 | 1.370 | 1.370 | 1.370 |
| (子ども女性比) | 0.186 | 0.191 | 0.194 | 0.194 | 0.192 | 0.191 | 0.188 | 0.188 | 0.189 |
| 0-4歳性比   | 105.2 | 105.2 | 105.2 | 105.2 | 105.2 | 105.2 | 105.2 | 105.2 | 105.2 |

資料：社人研「日本の地域別将来推計人口（平成30（2018）年推計）」

(4) シミュレーション2 超積極シナリオ：出生積極・移動第1期人口ビジョン並 単位：人・%

|        | 2015年  | 2020年  | 2025年  | 2030年  | 2035年  | 2040年  | 2045年  | 2050年  | 2055年  | 2060年  | 2065年  |
|--------|--------|--------|--------|--------|--------|--------|--------|--------|--------|--------|--------|
|        | 実績値    | 推計値    |        |        |        |        |        |        |        |        |        |
| 総数     | 47,464 | 45,727 | 43,958 | 42,243 | 40,474 | 38,591 | 36,786 | 35,165 | 33,651 | 32,190 | 30,793 |
| 0～4歳   | 1,553  | 1,657  | 1,627  | 1,634  | 1,574  | 1,546  | 1,501  | 1,436  | 1,374  | 1,352  | 1,364  |
| 5～9歳   | 1,730  | 1,487  | 1,594  | 1,571  | 1,585  | 1,532  | 1,510  | 1,466  | 1,402  | 1,342  | 1,320  |
| 10～14歳 | 1,922  | 1,689  | 1,456  | 1,563  | 1,543  | 1,559  | 1,510  | 1,488  | 1,444  | 1,382  | 1,322  |
| 15～19歳 | 1,856  | 1,696  | 1,491  | 1,287  | 1,380  | 1,364  | 1,378  | 1,334  | 1,315  | 1,277  | 1,221  |
| 20～24歳 | 1,294  | 1,389  | 1,276  | 1,123  | 971    | 1,043  | 1,031  | 1,042  | 1,009  | 994    | 965    |
| 25～29歳 | 1,622  | 1,657  | 1,804  | 1,686  | 1,527  | 1,332  | 1,437  | 1,421  | 1,436  | 1,390  | 1,370  |
| 30～34歳 | 2,112  | 1,680  | 1,735  | 1,898  | 1,786  | 1,626  | 1,429  | 1,543  | 1,526  | 1,542  | 1,493  |
| 35～39歳 | 2,666  | 2,092  | 1,671  | 1,732  | 1,899  | 1,792  | 1,636  | 1,437  | 1,553  | 1,535  | 1,552  |
| 40～44歳 | 3,152  | 2,643  | 2,088  | 1,669  | 1,735  | 1,904  | 1,802  | 1,644  | 1,444  | 1,561  | 1,543  |
| 45～49歳 | 2,753  | 3,158  | 2,656  | 2,111  | 1,690  | 1,761  | 1,934  | 1,830  | 1,670  | 1,467  | 1,586  |
| 50～54歳 | 2,615  | 2,769  | 3,176  | 2,674  | 2,132  | 1,709  | 1,784  | 1,959  | 1,854  | 1,691  | 1,486  |
| 55～59歳 | 2,798  | 2,622  | 2,787  | 3,200  | 2,700  | 2,157  | 1,730  | 1,806  | 1,982  | 1,876  | 1,710  |
| 60～64歳 | 3,838  | 2,855  | 2,700  | 2,892  | 3,318  | 2,800  | 2,244  | 1,800  | 1,879  | 2,063  | 1,953  |
| 65～69歳 | 4,885  | 3,873  | 2,893  | 2,754  | 2,970  | 3,406  | 2,878  | 2,306  | 1,851  | 1,932  | 2,122  |
| 70～74歳 | 3,874  | 4,699  | 3,739  | 2,799  | 2,679  | 2,900  | 3,328  | 2,813  | 2,255  | 1,809  | 1,888  |
| 75～79歳 | 3,073  | 3,499  | 4,266  | 3,409  | 2,560  | 2,465  | 2,677  | 3,074  | 2,601  | 2,084  | 1,671  |
| 80～84歳 | 2,635  | 2,648  | 3,042  | 3,744  | 3,002  | 2,267  | 2,206  | 2,393  | 2,750  | 2,330  | 1,868  |
| 85～89歳 | 1,894  | 2,019  | 2,070  | 2,412  | 3,015  | 2,426  | 1,851  | 1,806  | 1,954  | 2,249  | 1,910  |
| 90歳以上  | 1,192  | 1,595  | 1,888  | 2,083  | 2,407  | 3,003  | 2,921  | 2,566  | 2,353  | 2,313  | 2,448  |
| ～14歳   | 11.0   | 10.6   | 10.6   | 11.3   | 11.6   | 12.0   | 12.3   | 12.5   | 12.5   | 12.7   | 13.0   |
| 15～64歳 | 52.1   | 49.3   | 48.6   | 48.0   | 47.3   | 45.3   | 44.6   | 45.0   | 46.6   | 47.8   | 48.3   |
| 65歳～   | 37.0   | 40.1   | 40.7   | 40.7   | 41.1   | 42.7   | 43.1   | 42.5   | 40.9   | 39.5   | 38.7   |
| 75歳～   | 18.5   | 21.3   | 25.6   | 27.6   | 27.1   | 26.3   | 26.2   | 28.0   | 28.7   | 27.9   | 25.6   |

<合計特殊出生率等の仮定値>

|          | 2020  | 2025  | 2030  | 2035  | 2040  | 2045  | 2050  | 2055  | 2060  |
|----------|-------|-------|-------|-------|-------|-------|-------|-------|-------|
| 合計特殊出生率  | 1.753 | 1.927 | 2.100 | 2.100 | 2.100 | 2.100 | 2.100 | 2.100 | 2.100 |
| (子ども女性比) | 0.236 | 0.261 | 0.293 | 0.298 | 0.298 | 0.295 | 0.292 | 0.288 | 0.288 |
| 0-4歳性比   | 105.2 | 105.2 | 105.2 | 105.2 | 105.2 | 105.2 | 105.2 | 105.2 | 105.2 |

資料：社人研「日本の地域別将来推計人口（平成30（2018）年推計）」

(5) シミュレーション3 積極シナリオ：出生着実・移動第1期人口ビジョン並 単位：人・%

|        | 2015年  | 2020年  | 2025年  | 2030年  | 2035年  | 2040年  | 2045年  | 2050年  | 2055年  | 2060年  | 2065年  |
|--------|--------|--------|--------|--------|--------|--------|--------|--------|--------|--------|--------|
|        | 実績値    | 推計値    |        |        |        |        |        |        |        |        |        |
| 総数     | 47,464 | 45,586 | 43,571 | 41,520 | 39,451 | 37,311 | 35,243 | 33,337 | 31,493 | 29,678 | 27,884 |
| 0～4歳   | 1,553  | 1,517  | 1,376  | 1,287  | 1,245  | 1,219  | 1,169  | 1,099  | 1,028  | 984    | 953    |
| 5～9歳   | 1,730  | 1,487  | 1,458  | 1,328  | 1,248  | 1,211  | 1,190  | 1,141  | 1,074  | 1,004  | 961    |
| 10～14歳 | 1,922  | 1,689  | 1,456  | 1,430  | 1,305  | 1,228  | 1,193  | 1,173  | 1,124  | 1,058  | 989    |
| 15～19歳 | 1,856  | 1,696  | 1,491  | 1,287  | 1,263  | 1,153  | 1,085  | 1,055  | 1,037  | 994    | 935    |
| 20～24歳 | 1,294  | 1,389  | 1,276  | 1,123  | 971    | 954    | 871    | 820    | 797    | 784    | 751    |
| 25～29歳 | 1,622  | 1,657  | 1,804  | 1,686  | 1,527  | 1,332  | 1,315  | 1,201  | 1,131  | 1,099  | 1,080  |
| 30～34歳 | 2,112  | 1,680  | 1,735  | 1,898  | 1,786  | 1,626  | 1,429  | 1,412  | 1,290  | 1,214  | 1,180  |
| 35～39歳 | 2,666  | 2,092  | 1,671  | 1,732  | 1,899  | 1,792  | 1,636  | 1,437  | 1,421  | 1,298  | 1,222  |
| 40～44歳 | 3,152  | 2,643  | 2,088  | 1,669  | 1,735  | 1,904  | 1,802  | 1,644  | 1,444  | 1,429  | 1,305  |
| 45～49歳 | 2,753  | 3,158  | 2,656  | 2,111  | 1,690  | 1,761  | 1,934  | 1,830  | 1,670  | 1,467  | 1,451  |
| 50～54歳 | 2,615  | 2,769  | 3,176  | 2,674  | 2,132  | 1,709  | 1,784  | 1,959  | 1,854  | 1,691  | 1,486  |
| 55～59歳 | 2,798  | 2,622  | 2,787  | 3,200  | 2,700  | 2,157  | 1,730  | 1,806  | 1,982  | 1,876  | 1,710  |
| 60～64歳 | 3,838  | 2,855  | 2,700  | 2,892  | 3,318  | 2,800  | 2,244  | 1,800  | 1,879  | 2,063  | 1,953  |
| 65～69歳 | 4,885  | 3,873  | 2,893  | 2,754  | 2,970  | 3,406  | 2,878  | 2,306  | 1,851  | 1,932  | 2,122  |
| 70～74歳 | 3,874  | 4,699  | 3,739  | 2,799  | 2,679  | 2,900  | 3,328  | 2,813  | 2,255  | 1,809  | 1,888  |
| 75～79歳 | 3,073  | 3,499  | 4,266  | 3,409  | 2,560  | 2,465  | 2,677  | 3,074  | 2,601  | 2,084  | 1,671  |
| 80～84歳 | 2,635  | 2,648  | 3,042  | 3,744  | 3,002  | 2,267  | 2,206  | 2,393  | 2,750  | 2,330  | 1,868  |
| 85～89歳 | 1,894  | 2,019  | 2,070  | 2,412  | 3,015  | 2,426  | 1,851  | 1,806  | 1,954  | 2,249  | 1,910  |
| 90歳以上  | 1,192  | 1,595  | 1,888  | 2,083  | 2,407  | 3,003  | 2,921  | 2,566  | 2,353  | 2,313  | 2,448  |
| ～14歳   | 11.0   | 10.3   | 9.8    | 9.7    | 9.6    | 9.8    | 10.1   | 10.2   | 10.2   | 10.3   | 10.4   |
| 15～64歳 | 52.1   | 49.5   | 49.1   | 48.8   | 48.2   | 46.1   | 44.9   | 44.9   | 46.1   | 46.9   | 46.9   |
| 65歳～   | 37.0   | 40.2   | 41.1   | 41.4   | 42.2   | 44.1   | 45.0   | 44.9   | 43.7   | 42.8   | 42.7   |
| 75歳～   | 18.5   | 21.4   | 25.9   | 28.1   | 27.8   | 27.2   | 27.4   | 29.5   | 30.7   | 30.2   | 28.3   |

&lt;合計特殊出生率等の仮定値&gt;

|          | 2020  | 2025  | 2030  | 2035  | 2040  | 2045  | 2050  | 2055  | 2060  |
|----------|-------|-------|-------|-------|-------|-------|-------|-------|-------|
| 合計特殊出生率  | 1.604 | 1.629 | 1.653 | 1.678 | 1.702 | 1.727 | 1.751 | 1.776 | 1.800 |
| (子ども女性比) | 0.216 | 0.221 | 0.231 | 0.238 | 0.241 | 0.242 | 0.244 | 0.244 | 0.247 |
| 0-4歳性比   | 105.2 | 105.2 | 105.2 | 105.2 | 105.2 | 105.2 | 105.2 | 105.2 | 105.2 |

資料：社人研「日本の地域別将来推計人口（平成30（2018）年推計）」