

だんあ暖たてやま <sup>2019</sup> 5 / 15



シリーズ 市民 獣害対策の相談受けます  
地域おこし協力隊 沖 浩志 さん

# 無料検診

検診種別	<b>乳がん</b> (マンモグラフィ検査)	<b>子宮頸がん</b> (頸部検診のみ無料)
対象者	◎ <b>41歳</b> の女性 ※ “もも色”の「予約票兼無料クーポン券」を郵送	◎ <b>21歳</b> の女性 ※ “みどり色”の「受診票」を郵送

## 子宮頸がん検診

※ 検診車→医療機関  
医療機関→検診車 と変更する場合は健康課に連絡してください

対 象	昨年度に受診していない、 <b>20歳以上</b> の女性	
医療機関 (会場)・日程	医療機関で受診	検診車で受診
	◎青木医院 6/3～2/28	◎コミュニティセンター 7/2(火) 午後 7/19(金) 午前・午後 ※7/19は「骨粗しょう症検診」も同日に受診できます
	◎亀田ファミリークリニック館山 6/4～2/27	
	◎貴家医院 6/1～2/28	
	◎清川医院 6/1～2/29	
	◎ファミリー産院たてやま 6/1～2/29	
	◎亀田クリニック(鴨川市) 6/3～12/27	
◎勝山クリニック(鋸南町) 6/6～2/27		
受診方法	市から「受診票」が届いたら、希望する医療機関に予約をしてください。	指定された日時に来場してください。
料金・支払い方法	頸部：2,000円 頸体部：3,000円 結果通知の中の「検診料金払込書」で支払ってください。 ※生活保護世帯の人は無料です	頸部：700円 当日、検診会場で支払ってください。

※「無料検診」対象の人が、「体部検診」も実施した場合は、自己負担金(1,000円)が必要となります

# 30代から定期的に！ 骨粗しょう症検診

適切な治療や生活習慣を改善することで、骨折や“寝たきり”を予防することができます。

申込み・問合せ／健康課  
(☎ 23 - 3113)

検診期間／7/17(水)～19(金)

※日時は指定しますが、変更も可能です

場所／コミュニティセンター

内容／利き腕ではない腕のレントゲン撮影

料金／300円

※生活保護世帯の人は無料、検査日に「証明書」を提出してください

申込締切／6/28(金)

※「けんしん登録申込書」で申込済みの人には、「検診受診票」を6月中旬に送付します

対象／30・35・40・45・50・55

・60・65・70歳の女性

(令和2年4月1日現在)

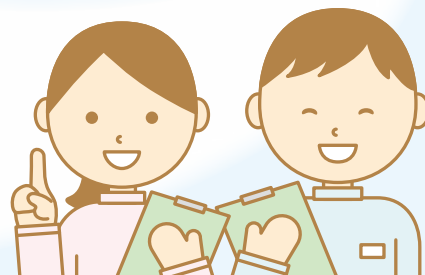



# 乳がん・子宮頸がん検診

申込み・問合せ／健康課  
(☎ 23 - 3113)

対象者及び登録者には、5月中旬に「予約・受診票」を郵送します。検診を希望する人で未登録の人は、早めに登録手続きをしてください。

40代の女性は乳がんにかかる“危険性が高い”とされているため毎年、その他の人は2年に1度受診することができます。

※年齢はすべて令和2年4月1日現在

## 乳がん検診

検査方法	超音波(エコー)検査	マンモグラフィ検査
対象	◎ 30代の女性(※) ◎ 40歳、42～49歳の女性	◎ 41歳の女性 ◎ 50歳以上の女性(※)
(※)昨年度に受診していない人のみ		
医療機関・日程	◎安房地域医療センター 6/1～1/31 ◎亀田クリニック(鴨川市) 6/3～1/31	
受診方法	市から「予約票」が届いたら、希望する医療機関に予約をしてください。 ※【予約開始日】安房地域医療センター 5/17、亀田クリニック 5/27	
料金・支払い方法	1,100円	1,300円
	◎安房地域医療センター：当日、病院窓口で支払ってください。 ◎亀田クリニック：結果通知の中の「検診料金払込書」で支払ってください。 ※生活保護世帯の人は、無料です	

(注) 自覚症状のある人や治療中の人などは受診できません。また、マンモグラフィ検査は、妊娠中の人やその可能性がある人、心臓ペースメーカーや豊胸手術などを行っている人は受診できません。

## 行政相談委員を委嘱

問合せ／市民課 (☎ 29 - 5404)

新たに<sup>おほらとしみち</sup>小原敏道さんが総務大臣から委嘱されました。

再任された伏原由美さん、古川博則さんの3人で、国の仕事などについての苦情や要望、照会などをお受けします。相談は無料で、秘密は厳守されます。

行政相談の日時は、「相談案内 (p15)」でお知らせしています。



## 5月・6月は赤十字運動月間

—活動資金へのご協力を—

赤十字が行う災害時の救護活動をはじめとした様々な人道的活動は、国や県からの公的資金によらず、皆様からお寄せいただく活動資金によって支えられています。

問合せ／日本赤十字社千葉県支部  
(☎ 043 - 241 - 7531)

日本赤十字社  
千葉県支部 →





## 自然環境 保全活動団体に補助

申請・問合せ／環境課（☎ 22 - 3352）

詳しい要件や  
申請方法など →



- 受付期間／6/3(月)～6/28(金)  
 対象団体／市内で活動中・活動を始める  
 団体(5人以上)など  
 補助率／補助対象経費の1/2以内  
 補助金限度額／30万円(審査により決定)
- 対象事業／
- 自然環境保全
  - 動植物の生息・生育調査
  - 希少動植物の保護
  - 外来種対策
  - 上記事業の普及啓発

## 住宅用省エネルギーシステム設置費用の一部を補助

市では、地球温暖化の防止並びに家庭におけるエネルギーの安定確保及びエネルギー利用の効率化・最適化を図ることを目的に、住宅用省エネルギー設備を設置する方に、補助金を交付しています。

### 1. 申請要件など

- 市内居住者または市内居住予定者  
(実績報告書を提出するまでに)
- 省エネルギー設備を新規に設置する、  
未使用の省エネルギー設備(太陽光発電システムは除く)が設置された建売住宅を購入する
- 市税等及び延滞金を滞納していない

### 3. 注意事項

- ・ 設置工事に着手する14日前までに申請書を提出してください。
- ・ 設備の要件や申請書に変更があります。詳細は市ホームページでご確認ください。

### 2. 補助金の額

設備の種類	補助金の額
太陽光発電システム	単価20,000円/kw (上限90,000円)
家庭用燃料電池システム (エネファーム)	50,000円
定置用リチウムイオン蓄電システム	100,000円
太陽熱利用システム	50,000円

※太陽光発電システムについては、最大出力に2万円を乗じた額で、1千円未満の端数のある時は切り捨て



申請・問合せ／環境課（☎ 22 - 3352）

## 労働力調査へのご回答をお願いします

総務省統計局と千葉県では、毎月労働力調査を実施しています。対象世帯には千葉県知事発行の調査員証を携帯した調査員が伺いますので、調査へのご回答をお願いします。

問合せ／千葉県総合企画部統計課  
(☎ 043 - 223 - 2220)

調査期間	調査対象
令和元年 6月～ 令和元年 10月	北条地区の一部の世帯
令和2年 1月～ 令和2年 5月	見物、館山、沼各地区の一部の世帯
令和2年 3月～ 令和2年 7月	館山地区の一部の世帯



# 鏡ヶ浦 クリーン作戦

5/28(火) 17:30～18:30

問合せ／観光みなの課  
(☎ 22 - 3346)

多くの人が訪れ、親しまれている「鏡ヶ浦」を守り、より快適に過ごせる場にしましょう。

沖ノ島、新井、北条、八幡、那古、船形の海岸をブロックに分けて実施します(小雨決行)

※作業服・軍手は各自で用意してください

## これ以上 “プラごみ”

が海に流出しないために 問合せ／環境課 (☎ 22 - 3354)



他の誰かがやってくれることを待つのではなく、私たち一人ひとりが自ら行動し、美しい豊かな海を未来につなぐためにも、できることから取り組みましょう。

- 不法投棄(ポイ捨て)は絶対にやめましょう
- ごみの分別を徹底しましょう
- ごみは適正に搬出しましょう
- ごみゼロ週間(清掃活動)、  
鏡ヶ浦クリーン作戦に参加しましょう
- マイバック、マイボトルを利用しましょう
- 3Rに取り組みましょう
  - ① Reduce(発生抑制)物を大切に使う
  - ② Reuse(再使用)使える物は繰り返し使う
  - ③ Recycle(再生利用)ごみを資源として再び利用する



5/30  
ごみゼロの日

6/5  
環境の日

6/8  
世界海洋デー

海ごみゼロウィーク

## 起業家を応援します！

### 館山市起業支援事業補助金

商工業の振興を図るため、起業する人に対し、経費の一部を補助します。  
交付対象者／以下のいずれにも該当する方

- ① 市内において、令和2年3月31日までに起業する予定の人、  
または申請時に起業した日から12か月を経過していない人
- ② 市税等の滞納のない人
- ③ 市内に住所を有し、市内に本社・事業所等を設置する人
- ④ 許認可を必要とする起業は、既にその許認可等を受けていること。
- ⑤ 起業後、「中小企業者」となる人(風俗営業を除く)

補助率／総事業費の2分の1以内

補助限度額／事業所等開設事業 25万円

事業所等賃借事業 月額2万5千円(12か月分を限度とする)

※2つの事業を併用することはできません

申請締切／6/14(金)

問合せ／雇用商工課 (☎ 22 - 3362)



# 保育園・こども園の友達と

～園の開放事業～

## 一緒に遊ぼう！

家庭で保育をしている人を対象に“予約不要”で気軽に参加できる「開放事業」を行っています。同じ年ごろの友達と一緒に、集団生活を体験しよう！

保育士・保健師・看護師が“子育ての悩み”を一緒に考えます。  
実施日／下表のとおり（各日とも 9:30～11:00）

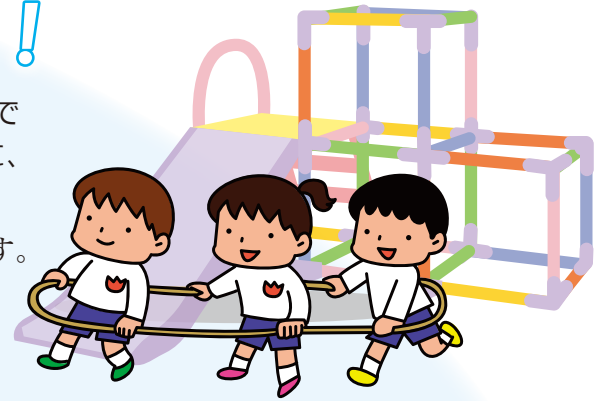

遊んだ後は、家庭での  
読み聞かせはいかがですか？

## 「親子文庫」

子どもの年齢に応じた本や大型の  
絵本などを用意しています。  
利用方法は、各園に確認してください。  
貸出・返却可能日／下表のとおり

		6月	7月	8月	9月	10月	11月	12月	1月	2月	3月
船形こども園 船形 406-7 27-2524	開放			—				13日 5日			—
	文庫	6日 27日	3日 18日	1日 15日	5日 26日	5日 17日	8日 21日	5日 19日	16日 23日	6日 27日	2日
純真保育園 那古 986 27-2596	開放			—		5日					—
	文庫	6日 20日	4日 18日	1日 15日	5日 19日	3日 17日	7日 21日	5日 19日	9日 23日	6日 20日	2日
中央保育園 北条 606-1 23-4634	開放			—		5日					—
	文庫	6日 20日	4日 18日	1日 15日	5日 19日	3日 16日	7日 14日	5日 19日	9日 23日	6日 13日	2日
房南こども園 犬石 1496 28-2431	開放			—							—
	文庫	6日 20日	4日 17日	6日 15日	5日 19日	5日 17日	7日 14日	6日 19日	9日 23日	6日 13日	2日
館野保育園 山本 1204 22-2722	開放			—		5日					—
	文庫	5日 12日	4日 18日	1日 15日	5日 19日	3日 17日	7日 14日	5日 19日	8日 16日	6日 20日	2日
九重こども園 安東 751 22-9800	開放			—		5日		12日			—
	文庫	7日 20日	4日 18日	1日 15日	5日 19日	3日 17日	7日 21日	10日 19日	9日 23日	5日 20日	2日

※青字の日は、「子育て相談日(身体測定)」

有料広告スペース

有料広告スペース

有料  
広告



移動図書館「わかしお号」

## 6月の巡回場所

問合せ/図書館 (☎ 22 - 0701)



日程	時間	巡回場所
4 (火)	9:50 ~ 10:10	船形こども園
	10:20 ~ 11:00	純真保育園前
	11:10 ~ 11:30	温水プール前
	12:40 ~ 13:20	船形小学校
	13:30 ~ 13:50	崖観音下
	14:10 ~ 14:30	稲原集会所前
	14:40 ~ 15:50	那古小学校
5 (水)	9:50 ~ 10:05	光風苑前
	10:15 ~ 10:30	風のさんぽ道
	10:35 ~ 11:05	大賀自衛隊官舎
	11:15 ~ 11:30	香浅間神社
	12:40 ~ 13:20	館山小学校
	13:45 ~ 14:10	西岬地区公民館
	14:20 ~ 15:40	西岬小学校
6 (木)	14:30 ~ 15:30	イオンタウン館山
11 (火)	9:50 ~ 10:10	安房神社鳥居前
	10:25 ~ 10:55	大田区立館山さざなみ学校
	11:15 ~ 11:30	ふれあいショップ平砂浦
	12:40 ~ 13:20	房南学園
	13:30 ~ 14:00	安房特別支援学校
	14:05 ~ 14:30	中里ワークホーム
	14:40 ~ 15:10	房南こども園
12 (水)	10:00 ~ 10:40	館野保育園
	10:50 ~ 11:20	元気な広場
	12:40 ~ 13:20	館野小学校
	13:30 ~ 13:45	腰越延命院前
	13:55 ~ 14:25	九重駅前
	14:40 ~ 15:50	九重小学校・九重こども園
13 (木)	10:30 ~ 11:00	小林病院
	12:40 ~ 13:10	神余小学校
	13:30 ~ 14:00	豊房幼稚園
	14:05 ~ 14:20	豊房地区公民館
	14:30 ~ 15:40	豊房小学校

令和元年 第2回  
市議会定例会の  
招集予定日は



# 6月7日(金)です

# ロボラボ プログラミング教室 & トライサイエンス教室

日時/ 6/29 (土) 12:00 ~ 16:00

場所/ コミュニティセンター

### ①ロボラボ教室

～IT技術者の皆さんがやさしくサポート～

自分でプログラムを作ってロボットを動かしてみよう!

対象/ 市内の小学5・6年生 40人 (応募多数の場合は抽選)

参加費/ 500円 (材料費)

### ②トライサイエンス教室

楽しい科学実験などをやってみよう!

対象/ 市内の小学1～4年生 20人 (応募多数の場合は抽選)

参加費/ 無料

申込方法/ 往復はがきに、住所・氏名(ふりがな)・学校名  
・学年・電話番号を記入して、申込み先まで。

申込締切/ 6/13 (木)

申込み・問合せ/ 〒294-0045 北条740-1  
生涯学習課 (☎ 22-3698)



～渚の教室～

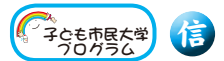

## ビー玉ストラップ作り

漁師さん・船員さんのロープ技術を使って  
ビー玉やガラス玉のストラップを作ろう!

日時/ 6/8 (土) ① 9:30 ~ 11:30 ② 13:30 ~ 15:30

場所/ “渚の駅” たてやま 海辺の広場 レクチャールーム

参加費・定員/ 500円・各先着 20人

申込方法/ 希望時間、氏名・電話番号・年齢を、  
申込み先まで。 ※小3以下保護者同伴

申込締切/ 6/6 (木)

申込み・問合せ/ 観光みなの課 (☎ 22-3606)

有料広告スペース

潜在する地域資源にスポット

# ふるさと講座

歴史・民俗・自然をテーマに、“ふるさと館山”を学びます。

No.	開催日	時間	演題	講師
①	6/13(木)	10:00～16:30	点灯百年—洲崎灯台と洲崎の歴史【講義・現地学習】	館山市立博物館 岡田晃司
②	7/17(水)	10:00～11:30	文化資源としてのお船歌【講義】	日本民俗学会 田村 勇氏
③	8/24(土)	10:00～11:30	写真で見る館山の山車祭【講義】	南総祭礼研究会 大西純夫氏
④	10/18(金)	19:00～20:30	館山市天然記念物 「オハツキラッパイチョウ」の話【講義】	安房生物愛好会 平井良明氏
⑤	12/11(水)	10:00～16:00	稲村城跡と周辺の歴史再び【講義・現地学習】	館山市立博物館 岡田晃司

定員・参加費／下表のとおり 場所／コミュニティセンター

No.	定員	参加費	備考
①・⑤	講義・現地学習 25人 ※事前申込要	200円	申込期間 ①5/20～31、⑤11/18～29 ※申込み多数の場合は抽選となります
	講義のみ(午前中)	当日先着 150人 100円	
	②～④	当日先着 150人 100円	

申込み・問合せ／中央公民館 (☎ 23 - 3111)

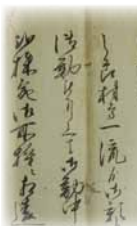

歴史教室(全10回)

## 古文書を読んでみよう

場所・講師／本館 集会室・学芸員

定員・参加費／各50人程度・500円(10回分)

申込方法／往復はがきに、住所・氏名・電話番号・希望クラス(第2希望まで)を記入の上、申込み先まで。※5/31(金)必着

申込み・問合せ／博物館本館 (☎ 23 - 5212)  
(〒 294 - 0036 館山 351 - 2)

クラス・時間	日程
①(土) 午前 10:00～12:00	2019.6～2020.3 (毎月第3 火・土曜日)
②(火) 午前 10:00～12:00	
③(火) 午後 13:30～15:30	

## 家庭教育学級講演会

日時／6/18(火) 9:45～11:00 (受付 9:15～)

場所／コミュニティセンター

講師／大和地 紀昭氏(前市教育委員・元千葉県警察官)

テーマ／「子どもの安全をどう守るか(仮)」

定員・参加費／150人・無料

申込み・問合せ／中央公民館 (☎ 23 - 3111)

※保育をご希望の方はご相談ください

※締切 5/31(金)

有料広告スペース

有料広告スペース

有料  
広告



## 城山公園で採れた梅の実販売

～ 公園の維持管理費に～

日時／6/1(土) 10:00～

場所／城山公園モニュメント広場

料金／1袋 300円 (1kg)

販売予定数／200袋(発育状況により増減します)

※1人3袋まで(なくなり次第終了)

※斑点や大きさにばらつきがあります

問合せ／都市計画課 (☎ 22 - 3610)

## しおさいコンサート

200人を超える迫力の合同合唱も

安房地域の学校・合唱団とオーケストラ  
16団体が参加します。(入場無料)

日時／6/9(日) 13:00～

場所／南総文化ホール 大ホール

合同合唱曲／「ハレルヤコーラス」

問合せ／しおさいコンサート事務局

高木 (☎ 090 - 2238 - 5280)

## 弓道 体験教室

館山市弓道会では、  
初心者を対象とした体  
験教室を開催します。

日程／6/18・21・25・28、7/2・5・9・12・16・19

※火・金曜日に開催【全10回】

時間／19:00～21:00

場所・定員／市営弓道場・20人

参加費／3,000円(保険料など)

対象／16歳以上の初心者(市民・市内勤務者)

申込方法／往復はがきに、住所・氏名・年齢・性別・電話番号を  
記入の上、「弓道体験教室参加希望」として申込み先まで。

申込締切／6/10(月) 必着

申込み・問合せ／〒294 - 0034 沼95 - 1

長井叡之介(☎ 22 - 0611)

## 市制施行80周年記念 市長杯 館山バレーボール大会

9人制ルール

予選リーグ・決勝トーナメント方式

日時／6/30(日) 9:00～

場所／県立館山運動公園 体育館

対象／原則、既婚の女性

(市民・市内勤務者)

参加費／1チーム 3,500円

申込方法／申込用紙を記入の上、持参・FAX・E  
メールのいずれかで、申込み先まで。

申込締切／6/7(金)

申込み・問合せ／スポーツ課

(☎ 22 - 3696、FAX 23 - 3115)



← 申込用紙、  
Eメールなど

【主将会議】 日時・場所／6/11(火) 19:00～ 市役所本館2階会議室  
※各チームの主将は参加してください(参加費を持参)

## 有料広告スペース



# 館山けもの通信

## イノシシ捕獲数と被害

7

「館山けもの通信」は、これまで回覧で配布していましたが、今号から「だん暖たてやま」で随時掲載します。

今号では、イノシシ捕獲数や被害の現状を紹介します。

平成30年度の内市のイノシシ捕獲数は1,024頭と、初めて4ケタの台にのりました。

捕獲数が毎年増加している要因は、猟友会や農家の方など、捕獲を行う人が増えただけでなく、イノシシが人里付近に出没することが増えてきていることも一因と考えられます。

獣害対策は、個人だけでは限界があります。被害を受けている人だけでなく、地域ぐるみで対策をとることが重要です。

既に、神戸地区、神余地区、西岬地区（一部）などが地域ぐるみで対策を行っています。

今回の「館山けもの通信」では、地区の活動状況を紹介し

### 問合せ

地域おこし協力隊

沖浩志

070-1410-8808

### 農業被害額の推移（千円）

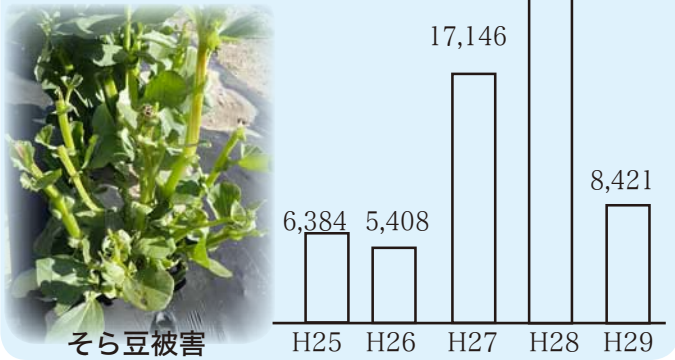

### イノシシ捕獲数の推移

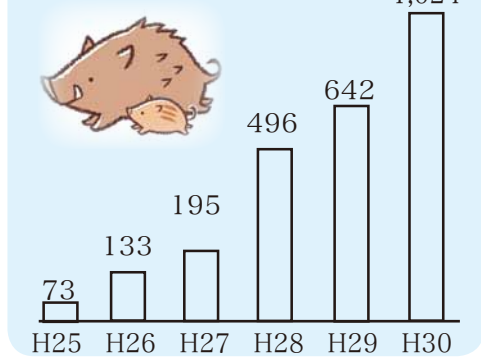

## 農業者年金の現況届

農業者年金を引き続き受給するためには、現況届の提出が必要です。

農業者年金基金から5月下旬に送付される届出用紙を記入の上、受付場所に持参してください。

### 市役所での受付（本館3階）

日 時
6/3（月）～28（金）※土日を除く 8:30～17:00

### JA安房での出張受付（各1時間）

日 時	場 所
6/11 (火)	9:00～ 館野支店
	10:30～ 豊房支店
	14:00～ 神戸支店

受付・問合せ／  
農業委員会事務局（☎22-3539）

## 農振農用地 除外申立



締切日は  
6/17(月)・12/16(月)

市では、「農振農用地除外申立書の申請」を随時受け付け、年2回取りまとめて県と協議を行っています。

必要書類／①申立書 ②土地案内図 ③公図の写し ④登記事項証明書 ⑤施設の図面 ⑥排水の経路図 ⑦農家組合長・隣接農地所有者等の同意書など

※除外が認められるには、おおよそ半年から1年程度かかります

申請・問合せ／農水産課（☎22-3396）



## 林地台帳制度が始まりました



問合せ／農水産課  
（☎22-3397）

森林所有者の所在や林地の境界が不明な森林が増加し、森林の整備に支障が生じていることなどを受け、市町村が森林所有者や林地に関する情報などを林地台帳として整備することとなりました。

4月1日から、林地台帳の情報について、一部を公表するとともに、森林整備の担い手に提供することで、施業の集約化や適切な森林整備に活用してもらうこととしています。

※公表・情報提供に当たり、対象情報の制限などがあるので、詳細はお問い合わせください



私たち“女性消防部”がお知らせする  
 ～知っておきたい防災知識 その5～  
 “だんごムシポーズ”について

グラグラゆれたら だんごムシ！

日頃からお子さんと遊びながら、  
 ポーズを取り入れて練習しよう！



だんごムシのポーズ



赤ちゃん編

1. 子供と向かい合わせになり、うつ伏せに寝かせる。
2. 大人のお腹のあたりに子供の頭を置く。
3. 子供のお尻を抱えるように体を丸める。



女性消防団員募集中！！

女性消防部  
 川名まひろ部長以下団員 16 人 (4/1 現在)  
 問合せ：社会安全課 (☎ 2 2 - 3 4 4 2)

幼児編



1. 両手を後頭部あたりに当てる。
2. 地面にひざをつけて体を丸める。

館山ファミリースポーツクラブ“わかしお”定期スポーツ教室 6月の活動予定

種 目	対 象	活 動 日 時		会 場
合気道	高校生以上	3日、10日、17日、24日	月曜日	19:00～20:30 第三中学校柔道場
	小学生以上	6日、13日、20日、27日	木曜日	
ウォーキング	小学生以上	7日、21日	金曜日	19:00～20:00 南総文化ホール前
卓球	小学生以上	12日、26日	水曜日	19:30～21:15 市民体育館
バドミントン	小学生以上	5日、19日	水曜日	19:30～21:15 市民体育館
グラウンドゴルフ	小学生以上	5日、12日、19日、26日	水曜日	12:30～15:30 中央公園
水泳（高校生は除く）	18歳以上	7日、14日、21日、28日	金曜日	15:00～16:00 温水プール
社交ダンス	小学生以上	3日、10日、17日、24日	月曜日	13:00～15:00 若潮ホール
		5日、12日、19日、26日	水曜日	
健康体操	小学生以上	6日、13日、20日、27日	木曜日	13:30～15:00 若潮ホール
タップダンス	小学生以上	4日、18日	火曜日	19:30～20:45 若潮ホール
リズム&ストレッチ	小学生以上	11日、25日	火曜日	19:30～20:45 若潮ホール
健身ストレッチ	小学生以上	14日、28日	金曜日	9:30～10:10 若潮ホール
気功	小学生以上	14日、28日	金曜日	10:20～11:30 若潮ホール
マリンスポーツ教室（予約制）	小学5年生以上	5日、12日、19日、26日	水曜日	17:30～19:30 館山総合高校ヨットハーバー
マリンスポーツ体験（予約制）	小学5年生以上	2日	日曜日	10:00～12:00 館山総合高校ヨットハーバー

お知らせ

- \* 館山ファミリースポーツクラブ“わかしお”では、随時会員を募集しています。入会希望の方・問い合わせは、お気軽に事務局（☎ 080-5085-2241）まで連絡してください。
- \* 今年度のマリンスポーツ教室及びマリンスポーツ体験教室は4月～9月です。
- \* 館山ファミリースポーツクラブ“わかしお”ホームページアドレス <http://spowan.com/>
- \* 4月より水泳教室の開催時間が15:00～16:00に変更になりました。



# 子ども市民大学

## 6月のプログラム

プログラムの内容については各問合せ先まで

日 時	プログラム (参加費など)	定員・対象	申込み	問合せ・コース	
通年(休館日除く) 9:00 ~ 16:45	博物館本館・館山城・渚の博物館 常設展示 【市民 大人 200 円 小中高生 100 円】※渚の博物館 無料		不要	博物館本館 ☎ 23 - 5212	
4/27(土) ~ 6/23(日) 9:00 ~ 16:45	新収蔵資料展 あたらしい資料のご紹介 【市民 大人 200 円 小中高生 100 円】		不要	博物館本館 ☎ 23 - 5212	
1(土)	10:00 ~ 15:00	岬の楽校 (1,500 円)	小学生 15 人	要	大房岬自然の家 ☎ 33 - 4561
	18:30 ~ 20:30	たてやまワクワク探検隊 ホタル観察 (100 円)	4・5 歳児、 小学生と保護者 20 組程度 (小学生以下 保護者同伴)	要	中央公民館 ☎ 23 - 3111
1(土)・2(日) 7:00 ~ 17:15	オーシャンフェスタ館山 (種目ごと)	小学生以上 (種目ごと)	要	スポーツ課 ☎ 22 - 3696	
1・8・15(土) 14:00 ~ 14:30	おはなし会	小学生 30 人	不要	図書館 ☎ 22 - 0701	
1・8・15・ 22・29(土) 9:30 ~ 11:30	ジュニア陸上競技教室 (1,500 円) ①教室 ②選手コース	小学生 ① 60 人 ② 40 人	要	館山市陸上競技協会 (原田) ☎ 090 - 2749 - 7251	
2(日)	10:00 ~ 13:30	ソトごはん倶楽部 ~カオマンガイ&アジアンスープ~ 【~小学生】1,700 円、【中学生~】2,000 円	40 人 (小学生以下 保護者同伴)	要	大房岬自然の家 ☎ 33 - 4561
	14:00 ~ 15:00	プラネタリウム 天の川の遊覧船 (200 円)	200 人 (小学生以下 保護者同伴)	不要	
8(土)	10:00 ~ 12:00	和風庭園の箱庭を作ろう (1,600 円)	12 人 (小学生以下 保護者同伴)	要 (6/7)	館山野鳥の森 ☎ 28 - 0166
8(土) 9:30 ~ 11:30 13:30 ~ 15:30	渚の教室 ビー玉ストラップ作り (p7 参照)		要	“渚の駅” たてやま ☎ 22 - 3606	
8(土) 10:00 ~ 9(日) 15:30	ジュニアリーダー初級認定講習会@大房岬自然の家 (4,500 円、安全共済会未加入者:5,200 円)	小 5・6	要	生涯学習課 ☎ 22 - 3698	
8・22(土) 14:00 ~ 16:00	こども将棋道場	小学生	不要	中央公民館 ☎ 23 - 3111	
22(土)	10:00 ~ 13:00	レンガ造りの窯でパン作りに挑戦! (1,200 円)	12 人 (小学生以下 保護者同伴)	要 (6/21)	館山野鳥の森 ☎ 28 - 0166
23(日)	10:00 ~ 12:00	海辺の寺子屋 3 - “渚の駅” たてやまー ウミホタルの観察とスライドショー/暗闇で光るスノードーム (1,000 円)	小学生以上 30 人 (小 2 以下 保護者同伴)	要 (6/20)	たてやま・海辺の鑑定団 ☎ 24 - 7088

有料広告スペース

有料広告スペース

有料  
広告

# 館山駅市民ギャラリー

問合せ/都市計画課 ☎ 22 - 3610

日程	展示内容	展示団体
6/16(日) ~ 6/30(日)	パン粘土の花・クラフト作品展	パン粘土の花・クラフト

## 元気な広場

(自由に遊べる屋根付き公園)

ホームページ <http://genkinahiroba.littlestar.jp>

「館山市ファミリーサポートセンター」についてのお問い合わせ・登録は、「元気な広場」まで、気軽に連絡してください。

対象者：乳幼児とその保護者、妊婦  
 開館時間：午前9時～午後5時  
 休館日：土曜日、祝日、年末年始  
 問合せ/元気な広場 ☎ 23 - 3114

ハッピーファミリー (子育てに関する ミニ講座・座談会)	日程	開催時間	場所	対象	内容
	6/5 (水)	10:30 ~ 11:30	元気な広場	希望者	親子で運動遊び
	6/19(水)	10:00 ~ 11:00	元気な広場	希望者	身体計測、育児・栄養・歯科相談
6月の 出張子育てひろば		6日、13日、20日、27日(木) 10:00 ~ 15:00		船形こども園	
		7日、21日(金) 9:30 ~ 13:00		九重地区公民館	
		24日(月) 10:00 ~ 15:00		房南こども園(旧神戸小)	

## 子育てサロンどんぐり

問合せ/館山市社会福祉協議会 ☎ 23 - 5068

子育てサロンどんぐり (子どもと一緒に工作をしたり、歌ったり、おしゃべりしましょう)	日程	開催時間	場所	対象
	6/20(木)	10:00 ~ 11:30	館山地区公民館 (1階和室)	0歳児から未就学児までとその保護者

## 南総文化ホール

6月の休館日/3日、10日、17日、24日

4月9日現在の申込み分の中より掲載。  
 問合せ/千葉県南総文化ホール ☎ 22 - 1811  
 ホームページ <http://www.nanso-bunka.jp>

期日	催物名	開演~終演	入場方法	問合せ
大ホール	2日(日) 第21回あわ夢まつり	10:30 ~ 16:00	前売券:300円 当日券:400円	あわ夢まつり実行委員会 ☎ 090-4270-4715
	8日(土) 第26回千葉県立安房高等学校吹奏楽部 定期演奏会	13:30 ~ 15:30	無料	千葉県立安房高等学校吹奏楽部 ☎ 22-0130(山浦)
	9日(日) 第23回しおさいコンサート	13:00 ~ 16:00	無料	しおさいコンサート実行委員会 ☎ 090-3061-3254
	18日(火) なのはなシニア千葉特選演芸会	13:30 ~ 16:10	1,800円	館山市なのはなシニア連合会 (館山市社会福祉協議会内) ☎ 23-5068
小ホール	2日(日) 第21回あわ夢まつり	10:30 ~ 16:00	前売券:300円 当日券:400円	あわ夢まつり実行委員会 ☎ 090-4270-4715
	9日(日) ライトミュージックフェスティバル イン アワ 2019	12:00 ~ 20:30	無料	ライトミュージックフェスティバルインアワ実行委員会 ☎ 090-8848-6408(黒川)
	15日(土) 南房総三曲協会 35回定期演奏会	12:30 ~ 16:00	無料	南房総三曲協会 ☎ 22-1866
	16日(日) 幸チャリティーカラオケ交流発表会	8:55 ~ 18:00	無料	幸ドレミクラブ ☎ 090-8779-7917(前原)
	23日(日) 第54回 日本の踊り(ゆかた会)	13:00 ~ 16:00	無料	瑛川流瑛川会 ☎ 03-3880-0484
	29日(土) 3人の歌仲間~永井みゆき「菜の花恋唄」新曲発表会	14:00 ~ 16:00	4,000円(CD付)	作詞工房「房総」 ☎ 23-6671(並木)
	30日(日) 鈴木みさよピアノ教室発表会	11:00 ~ 15:30	無料	鈴木みさよピアノ教室 ☎ 23-1156

有料広告スペース

有料広告スペース

# 夜間救急・休日救急

安房地域  
医療センター  
☎ 25-5111

安房地域医療センターでは、年間 365 日 24 時間体制で、救急患者を受け入れています。医療センター以外の夜間救急・休日救急の当番医は次のとおりです。夜間待機施設として、午後 5 時から翌朝 8 時まで診療します。



6月 【休日】は休日当番医です。【休日・夜間】は、休日当番医で夜間救急も行います。

- |   |  |
|---|--|
| 1 (土) 鋸南病院 (鋸南町) ☎ 55-2125              | 15 (土) 赤門整形外科内科 (市内) ☎ 22-0008         |
| 2 (日) 東条病院 (鴨川市) ☎ 04-7092-1207 【休日・夜間】 | 16 (日) 鋸南病院 (鋸南町) ☎ 55-2125 【休日・夜間】    |
| 中原病院 (南房総市) ☎ 47-2021 【休日】              | 17 (月) 富山国保病院 (南房総市) ☎ 58-0301         |
| 3 (月) 富山国保病院 (南房総市) ☎ 58-0301           | 18 (火) 東条病院 (鴨川市) ☎ 04-7092-1207       |
| 4 (火) 鋸南病院 (鋸南町) ☎ 55-2125              | 19 (水) 小田病院 (鴨川市) ☎ 04-7092-1128       |
| 5 (水) 赤門整形外科内科 (市内) ☎ 22-0008           | 20 (木) 鴨川市立国保病院 (鴨川市) ☎ 04-7097-1221   |
| 6 (木) 伊藤胃腸科クリニック (鴨川市) ☎ 04-7092-2231   | 21 (金) 伊藤胃腸科クリニック (鴨川市) ☎ 04-7092-2231 |
| 7 (金) 鴨川市立国保病院 (鴨川市) ☎ 04-7097-1221     | 22 (土) 鋸南病院 (鋸南町) ☎ 55-2125            |
| 8 (土) 小田病院 (鴨川市) ☎ 04-7092-1128         | 23 (日) 館山病院 (市内) ☎ 22-1122 【休日・夜間】     |
| 9 (日) 館山病院 (市内) ☎ 22-1122 【休日・夜間】       | 花の谷クリニック (南房総市) ☎ 44-5303 【休日】         |
| 花の谷クリニック (南房総市) ☎ 44-5303 【休日】          | 24 (月) 富山国保病院 (南房総市) ☎ 58-0301         |
| 10 (月) 富山国保病院 (南房総市) ☎ 58-0301          | 25 (火) 東条病院 (鴨川市) ☎ 04-7092-1207       |
| 11 (火) 東条病院 (鴨川市) ☎ 04-7092-1207        | 26 (水) 小田病院 (鴨川市) ☎ 04-7092-1128       |
| 12 (水) 小田病院 (鴨川市) ☎ 04-7092-1128        | 27 (木) 伊藤胃腸科クリニック (鴨川市) ☎ 04-7092-2231 |
| 13 (木) 伊藤胃腸科クリニック (鴨川市) ☎ 04-7092-2231  | 28 (金) 鴨川市立国保病院 (鴨川市) ☎ 04-7097-1221   |
| 14 (金) 鴨川市立国保病院 (鴨川市) ☎ 04-7097-1221    | 29 (土) 鋸南病院 (鋸南町) ☎ 55-2125            |
|   | 30 (日) 赤門整形外科内科 (市内) ☎ 22-0008 【休日・夜間】 |

※都合により、当番医が変更になる場合があります。症状によっては対応できない場合もあります。判断できない場合は、当日の最新の情報は、ホームページで確認してください。夜間待機施設か安房郡市消防本部 (☎ 22-2233) に問い合わせてください。

**こども急病** 受診したほうが良いかどうか、電話でアドバイスします。受付時間は毎日午後 7 時から午後 10 時までです。  
**電話相談** 相談/固定電話 (プッシュ回線)・携帯電話から (☎# 8000)、ダイヤル回線から (☎ 043-242-9939)

**救急歯科** 交通事故、スポーツなどによる口腔、顎顔面の外傷の診療を、夜間・休日も行います。  
**口腔外科** 問合せ/佐々木歯科・口腔顎顔面ケアクリニック (☎ 24-8001)

有料広告スペース

有料広告スペース

有料  
広告

有料広告スペース

有料広告スペース

# こんなことあんなこと 相談案内 お気軽にどうぞ!

相談は“すべて無料”です。秘密は厳守されますので、お気軽にご相談ください。

## 心配ごと

- ◎一般相談員による相談  
日時/毎週火曜日(祝日の場合は翌日)  
10:00~15:00
- ◎専門相談員による相談  
日時/毎月第1・第3火曜日 13:00~15:00  
対象/一般相談員の相談を受けた人  
場所/市役所4号館  
問合せ/社会福祉協議会 (☎24-0294)

## 人権・登記相談

- ◎人権相談  
日時/月~金 8:30~17:15
- ◎登記相談(所有権移転・抵当権抹消など)  
日時/火・木曜日 9:30~15:30(予約制)  
【共通】  
場所・問合せ/千葉地方務局館山支局  
(☎22-0620)

## 行政相談

- 国など、行政への苦情や意見、要望  
日時/6月13日(木) 13:30~16:00  
場所・問合せ/市民相談室  
(☎22-3199)

## 市民生活

- 市民生活あれこれ、お気軽にどうぞ  
日時/毎週月・水曜日(祝日を除く)  
9:00~12:00、13:00~17:00  
場所・問合せ/市民相談室 (☎22-3199)

## 消費生活

- 商品やサービスの契約に伴う苦情、相談  
日時/毎週木曜日(祝日を除く) 9:00~16:00  
場所・問合せ/社会安全課 (☎25-5775)

## 交通事故

- 電話でも相談できます  
日時/月~金曜日 9:00~16:30  
場所・問合せ/安房地域振興事務所内  
(☎22-7132)

## 年金(予約制)

- ◎厚生年金(高齢・遺族)の請求  
日時/6月20日(木) 10:00~15:00  
場所・定員/市役所・25人(先着順)  
予約受付開始日/5月20日(月) 8:30~  
予約方法/電話で、請求者・配偶者の氏名・旧姓・生年月日・住所・基礎年金番号・請求の内容・電話番号を予約先まで。  
予約・問合せ/市民課 (☎22-3418)
- ◎上記以外の相談・問合せ  
木更津年金事務所 (☎0438-23-7616)

## 乳幼児

- ①乳児健康診査(4か月児)  
日時/6月17日(月)  
受付/13:30~14:30
- ②乳児相談(1歳未満の乳児)  
日時/6月11日(火)  
対象/1歳未満の乳児と保護者  
受付/9:30~10:30
- ③1歳6か月児健康診査(H29.11生)  
日時/6月12日(水)  
受付/13:10~13:30
- ④3歳児健康診査(H27.12生)  
日時/6月27日(木)  
受付/13:10~13:30
- 【①~④共通】  
場所・問合せ/保健センター (☎23-3113)
- ◎育児相談(乳幼児)  
日時/6月19日(水)  
受付/10:00~11:00  
場所/元気な広場 (☎23-3114)  
問合せ/保健センター (☎23-3113)

## 児童・生徒

- ◎児童預かりについての相談、登録  
日時/日~金曜日 9:00~17:00  
場所・問合せ/ファミリー・サポート・センター  
(元気な広場内 ☎23-3114)
- ◎虐待・家族関係・養育問題などの相談  
日時/月~金曜日 8:30~17:00  
場所・問合せ/家庭児童相談室  
(☎22-3133)
- ◎いじめ相談(小・中学生)  
日時/月~金曜日 10:00~18:00  
場所・問合せ/いじめ相談室  
(☎0120-105-783)
- ◎不登校支援(小・中学生)  
日時/月~金曜日 9:00~14:00  
場所・問合せ/教育支援センター  
(☎22-1732)

## 家庭教育

- 生活習慣、子育てに関する相談など  
日時/月~金曜日 9:00~16:00  
場所・問合せ/中央公民館 (☎23-3111)

## 精神保健(予約制)

- 眠れない、イライラ、気分が沈む、対人関係の悩み、認知症の心配など  
日時/6/4(火) 13:30~15:00  
19(水) 15:30~17:00  
25(火) 14:30~16:00  
場所・申込み/安房健康福祉センター  
(☎22-4511)

## 障がい者

- 障害があることで差別や不利益な扱いを受けた場合などの相談  
日時/月~金曜日 9:00~17:00  
場所・問合せ/安房健康福祉センター  
(☎23-6900、FAX 23-6694)

## 高齢者・介護

- 高齢者の生活相談や権利擁護、介護とその予防についての悩みなど  
日時/9:00~17:00  
※(土)は12:00まで  
場所・問合せ/  
地域包括支援センター  
たてやま (☎25-7191)  
(担当地区:北条・那古・船形)  
なのはな (☎22-1350)  
(担当地区:館山・西岬・神戸・富崎)  
いちご (☎28-4115)  
(担当地区:豊房・館野・九重)

## 住宅・建築相談

- 住宅・建築に関すること、木造住宅の簡易耐震診断、耐震補強、リフォーム工事など  
日時/7月4日(木) 13:00~16:00  
場所/若潮ホール 第1会議室  
【要予約】開催日の2日前まで  
(予約がない場合は開催しません)  
申込み・問合せ/建築施設課  
(☎22-3751)

## ●6月の古紙・紙パック収集日 午前8時30分までに出してください

地区名	古紙・紙パック
館山	6・20(木)
北条	11・25(火)
那古	3・17(月)
船形	10・24(月)
西岬	8・22(土)
神戸	14・28(金)
富崎	4・18(火)
豊房	12・26(水)
館野	13・27(木)
九重	

- 古紙は新聞、雑誌、ダンボールに分けて搬出場所へ出してください。
- 雨でも収集します。
- 紙パックは洗って切り開き、束ねて出してください。
- 問合せ/環境課 (☎22-3354)



# シリーズ市民 464

## 「地域おこし協力隊」の沖浩志さんは、イノシシ等の野生生物の専門家として、昨年6月から獣害対策の相談や支援にあたっています。



イノシシの通り道を教える沖さん

「地域おこし協力隊」の沖浩志さんは、イノシシ等の野生生物の専門家として、昨年6月から獣害対策の相談や支援にあたっています。

沖さんは、川崎市出身、専門学校で野生生物調査を学び、国立公園等で主には乳類や鳥類の調査を行っていましたが、「自然の豊かな土地で生き物に関わる仕事がしたい」という思いから、昨年妻の実家がある館山市に移住しました。

現場以外でも、隊員になつてから継続して発行している「館山けもの通信」では、被害の現状や効果的な対策、さらに野生動物の習性などを分かりやすくお知らせしています。通信を読んだ農家さんから相談が多数寄せられるなど、とても好評です。

沖さんは、活動1年を振り返り「獣害は農業だけでなく、人間にも及んでいて他人ごとではない状況です。私の活動が少しでも、農業等、地域で頑張っている皆さんのお役に立てれば嬉しいですし、いつでも気軽ににご相談ください」と話してくれました。

**相談窓口**

地域おこし協力隊  
**沖浩志**

携帯 070-1410-8808  
農水産課 22-336697



## シリーズ 市制80周年 ② 4年間しか存在しなかった村

前回は、昭和14年11月3日に、館山北条町・那古町・船形町を廃止して、館山市になったというお話をしました。合併した中の一町である那古町は、明治26年(1893)に誕生した町名であり、明治22年(1889)から明治26年(1903)はなまはら「**凧原村**」という村名でした。町村制が施行された明治22年に那古村・正木村・亀ヶ原村・小原村が合併して誕生した村で、わずか4年間しか使わなかった村名です。

写真は明治25年(1902)に発行された、千葉県の市町村名を記した地図の一部です。安布里が「安廣」になっているなどの誤植もあります。凧原村の名前が残っている貴重な資料です。



明治25年発行の地図

「凧原」という地名は現在の那古地区にはありませんが、どのようか、どのようか、この新しい村名が決まったのかご存知でしょうか。実は、那古の「那」、正木の「木」、亀ヶ原と小原の「原」を足して「那木原村」とし、文字数を減らすために「凧原村」になりました。明治22年に発行された資料によれば、新村名の選定理由については「那古村は名を知られてはいるが、村力では正木村に及ばないために旧村名を折衷した」と説明されています。ただし『千葉県安房郡誌』によると「那古村は商いで一市街をなして、全国的にも名前を知られている」といふことから、結局明治26年には那古町と改称しました。

**博物館の休館日**

▼本館・館山城 (5月20日、27日)  
▼渚の博物館 (5月27日)

