

# だん🐝暖🌸たてやま <sup>2018</sup> 8 / 1

皆さんに支えられ 創刊1000号



“人からひとへ” 市民がつなく  
～広報紙 67年のあゆみ～

昭和14年(1939)に市制施行。その12年後の昭和26年(1951)に広報紙第1号が発刊され、今号で1000号となりました。

創刊当時の名は「館山市広報」。その後、昭和40年に「広報たてやま」に名称を変え、平成3年からは、公募により決定した「だん暖たてやま」の名で親しまれています。

発刊にあたっては、これまで多くの市民の皆様からの情報、写真、コメントなど、広報づくりに欠かせないご協力をいただきました。

ここでは、創刊から今日までの広報の歴史を、館山市の歩みとともに振り返ります。

### 昭和の主な出来事

- 昭和14年：館山市誕生(館山北条町、那古町、船形町が合併)
- 15年：初代市長に石崎常夫氏就任、町内会制度発足
- 18年：市立図書館開館
- 20年：終戦、米軍が館山に進駐
- 21年：安房北条駅が館山駅に改名
- 24年：館山一中、二中が誕生
- 25年：宮城市営プール開設、館山市消防署設置
- 26年：「館山市広報」創刊、館山市社会福祉協議会発足
- 28年：館山航空隊開隊、館山商工会議所開所
- 29年：西岬、神戸、富崎、豊房、館野、九重の6村と合併  
人口(世帯数)：59,424人(12,412)
- 33年：ペリンハム市(米)と姉妹都市協定締結、南房総国立公園指定
- 35年：市役所新庁舎完成、市歌「わがまち館山」発表
- 36年：館山大橋(市民運動場前)が完成し海岸道路開通
- 37年：三宅島火山噴火で島民1700人余が館山に避難
- 39年：「回覧版」創刊
- 40年：タイトルを「広報たてやま」に改称
- 41年：房総フラワーライン開通
- 43年：市民センター完成、城山公園クジャク園開設
- 44年：市民憲章制定、市制30周年
- 45年：学校給食センター完成、北条小学校新築移転
- 46年：市の木がツバキに決定
- 48年：中央公園完成、若潮国体開催(ヨット、柔道、剣道)
- 51年：作名ダム竣工
- 52年：館山一中、二中新築
- 53年：富崎小・幼稚園新築、市民運動場開設
- 54年：館野小・幼稚園新築、館山商工会館完成
- 55年：朗読ボランティア「麦の会」の「声の広報」始まる  
中学校再編で三中開校(神余中、豊房中、四中が閉校)
- 56年：第1回若潮マラソン、九重小・幼稚園新築
- 57年：館山城(博物館分館)開館、第1回城まつり  
西小と東小統合し西岬小開校、西岬中閉校
- 58年：コミュニティセンター開館、博物館本館開館
- 59年：県立館山運動公園開園



#### ▲昭和26年6月15日 創刊号「館山市広報」 主な記事

- ・吉田敬三市長就任挨拶
- ・広報の発刊について 齋藤喜市市議会議長
- ・広報とは何か(冒頭)

「広報とは、広く市民の皆様が市当局が色々な機関を通じて市民の福祉増進をどのように運営しているかの真実をお知らせすることです。」

- ・醍醐敏郎選手(船形出身)全日本柔道選手権で優勝
- ・人口(世帯数)：37,291人(8,289)



#### ▲昭和43年8月15日 200号「広報たてやま」 主な記事

- ・S42 財政白書(一般会計歳出：10億6,192万8千円)
- ・人口(世帯数)：56,314人(16,385)

# 広報紙

## ～紙面で振り返る

### 平成の主な出来事

- 平成元年：市制施行 50 周年、都市計画道路八幡高井線開通
- 3年：タイトルを「だん暖たてやま」に改称、「シリーズ市民」開始
- 5年：館山バイパス全線開通、館山国際交流協会設立
- 7年：第1回全国大学フラメンコフェスティバル、房南中校舎新築
- 8年：市営水道館野・九重地区給水開始
- 9年：南総文化ホール開館、東京湾アクアライン開通
- 10年：市水道と三芳水道が統合、鏡ヶ浦クリーンセンター通水
- 11年：館山駅橋上駅舎・自由通路完成
- 12年：ポートステイブンス市（豪）と友好都市協定締結、安房医師会新病院開院
- 13年：回覧「こんにちはたてやま」廃止、広報月2回発行（4月～）
- 14年：ふるさと大使第1号にさかなクン、神余小新築
- 15年：客船「飛鳥」・「にっぽん丸」初寄港
- 16年：赤山地下壕跡一般公開開始、富津・館山道路全線開通
- 17年：茂名「里芋まつり」国重要無形民俗文化財指定、客船「ばしふいっくびいなす」初寄港
- 18年：**広報紙「たてやまニュース」開始**、客船「飛鳥II」初寄港
- 20年：**広報有料広告掲載開始**、安房高野球場甲子園（春）初出場
- 21年：「元気な広場」開設、ポートステイブンス市（豪）と姉妹都市協定締結
- 22年：館山夕日栈橋完成、千葉国体開催（剣道、軟式野球）、安房高男子剣道部が全国三冠（選抜、高校総体、国体）、マスコットキャラクター「ダッペエ」誕生
- 23年：東日本大震災発生（館山震度5弱、津波1.7m）
- 24年：”渚の駅”たてやまオープン、里見氏の稲村城跡が国史跡指定、トリアスロンアジア選手権開催
- 27年：公設学童クラブ開設
- 28年：北条幼稚園新築
- 29年：初の小中一貫校「房南学園」開校、台風21号の高潮被害
- 30年：ペリンハム市（米）姉妹都市締結60周年
- 広報紙1000号（8/1号）、広報紙をスマホへ配信（アプリ導入）



夏本番  
▲昭和59年7月 400号「だん暖たてやま」  
主な記事

- ・出野尾に清掃センター完成
- ・市議会 企業進出問題に論議集まる
- ・山本堰周辺にテニスコートオープン
- ・人口（世帯数）：56,706人（18,541）



▲平成13年3月 600号「だん暖たてやま」  
主な記事

- ・館山道 木更津～富津間工事着手
- ・観光プロデューサーに浅井さん
- ・海外派遣の青少年募集
- ・人口（世帯数）：52,401人（20,813）

### だん暖たてやま



▲平成21年11月15日 800号「だん暖たてやま」  
主な記事

- ・婦人スポーツクラブ創設40周年
- ・シリーズ財政① 経常収支比率って？
- ・人口（世帯数）：50,331人（22,382）



## 40歳以上の8割が歯周病

“糖尿病悪化”の原因にも

# 歯周病検診

実施医療機関
青山歯科医院
池田歯科医院
太田歯科医院
金子歯科医院
観音寺歯科診療所
亀田ファミリークリニック館山
佐々木歯科 口腔顎顔面ケアクリニック
歯科高木クリニック
歯科北條診療所
友野歯科医院
ハマダ歯科医院
林歯科矯正歯科医院
堀口歯科医院
三浦歯科医院
本橋歯科医院
森歯科医院
やまわき歯科医院
吉川歯科医院
和田歯科医院



# 血糖値教室

“歯周病”重症化の原因にも

“血糖値が気になる”皆さんをサポート！

全7回の教室で改善しましょう！

日時(第1回) / 8/29(水) 13:30～15:30

場所 / コミュニティセンター2階 集団指導室

内容 / “症状がない”が怖い糖尿病(食事と運動)

今日からはじめる生活改善～食事編～

講師 / 亀田ファミリークリニック医師

申込期限 / 8/22(水)

申込み・問合せ / 健康課 (☎ 23 - 3113)

ロコモティブシンドロームを予防しよう

## みんなの健康教室

日時 / 9/2(日) 9:00～12:00

場所 / 安房地域医療センター 救急棟3階

内容 / 医師の講義や「てんとう虫テスト」  
での体力測定、運動指導など

定員 / 20人

(申込多数の場合は65～75歳優先に抽選)

参加費 / 50円(保険料)

持ち物 / 運動靴、飲み物、動きやすい服装

申込方法 / 「ロコモ参加希望」と明記し、  
住所・氏名・電話番号・性別・生年月日  
を申込先まで

申込み・問合せ / 〒294-0014 山本1155

安房地域医療センター (☎ 25 - 5111)

平日 13:00～17:00、FAX 25 - 5201

、awacafe@awairyo.jp)

※締切 : 8/18(土)

## 原爆被爆二世の健康診断

申込方法 / 受診希望者の住所・氏名・

生年月日・電話番号と、被爆者で  
ある親の住所・氏名・生年月日・  
被爆者健康手帳番号を記入し、郵  
送で申し込んでください。

※ 受診書などは後日送付します。

※ 検査の種類によっては一部自己負担  
が生じることがあります。

実施期間 / H31.2.28 まで

対象 / 原爆被爆者の実子で、受診を希望  
する県民

申込締切 / H31.1.31 必着

申込み・問合せ / 〒260 - 8667

千葉市中央区市場町1 - 1

県健康福祉指導課 被爆者援護班

(☎ 043 - 223 - 2349)

地域の支え合い活動を広げるための第1歩  
**地域づくり推進フォーラム**  
約220人参加

6月8日に南総文化ホールで行われたフォーラムでは、公益財団法人さわやか福祉財団 土屋幸己氏による特別講演で「元気な高齢者が担い手となり、地域で支え合うことによって担い手を確保し、さらに介護予防にも繋がる。」といった話や、山萩区「有償ボランティア山萩お助け隊」、宮城地区「宮城健康なかま」の実践報告が行われました。



**フォーラム参加者の声**

- ・地域包括ケアシステムについて、なぜ地域づくりが必要なのか、背景やニーズがよく理解できた。
- ・高齢化時代はまさに共助、地域に戻り住民全体の運動に取り組みたい。

希望者  
約50人

～さあ始めよう！みんなが安心して暮らせるまち 館山～  
**支え合いの地域づくりを目指して！**  
**ワークショップを開始！**

フォーラム参加者の希望者を対象に、支え合いの地域づくりに向けたワークショップが動き始めました。

ワークショップは、市内を那古・船形・北条地区、館山・西岬・神戸・富崎地区、豊房・館野・九重地区の3つの地域に分け、地域課題や解決策について意見を出し合います。

すでに第1回目のワークショップを開き、それぞれの地域課題について話し合いました。



**ワークショップ参加者の声**

- ・具体的な話を進めていくには、地区ごとの話し合いが必要だと感じた。
- ・できるだけ多くの住民が参加する地域の支え合いが必要だと感じた。

年度内に3回ずつワークショップを開催する予定です。住民同士で話し合いを行い、地域課題の解決に向けた住民主体の支え合い活動へ繋げていきます。

「地域づくり推進フォーラム」で地域づくりに関心を持った方の参加をお待ちしています。

問合せ／社会福祉協議会 (☎ 23 - 5068)  
高齢者福祉課 (☎ 29 - 5386)

使ってみよう

## 公共施設再発見！ 第2回「コミュニティセンター」



場 所：北条 740 - 1  
開館時間：9:00 ~ 21:00  
※日曜日は 9:00 ~ 17:00  
休館日：第3日曜、祝休日、年末年始  
予約方法：窓口で直接予約  
料 金：100円 ~ 600円 / 1時間  
※部屋により異なります  
貸出部屋数：15部屋

昭和 58 年に開館した、市民の皆さんが社会教育活動を行うための施設です。現在はサークルや市内団体の活動の他、市民向け講座や文化祭等の会場として使用されています。

サークルは約 150 あり、ヨガ、ダンス、音楽、ガーデニング、絵画、陶芸など様々です。

また一部は、市の事務室（生涯学習課、中央公民館、健康課）となっています。

### 予約が取りやすい曜日・部屋

- ・平日 17 時以降や各月末の週は、比較的空いている部屋が多いです。
- ・小さい会議室（第 1 講習室・小会議室 等）は予約が取りやすいです。



### こんな使い方ができます！

- ・軽運動室や音楽室、調理室、陶芸室など部屋の種類が多く、多様な活動ができます。
- ・民間企業でも社員研修や会議での利用は可能です。
- ・活動内容により個人でも部屋の利用ができます。
- ※予約は、利用希望日の 6 日前から受付
- ・館山市にお住いでない方も利用可能です。

問合せ／連載に関して  
行革財政課 (☎ 22 - 3235)  
施設利用に関して  
中央公民館 (☎ 23 - 3111)

皆様のご利用を  
お待ちしております！



# 身近にあるブロック塀は大丈夫？

6月に大阪北部で発生した地震（最大震度6弱）では、ブロック塀が倒壊し、尊い命が失われました。身近にあるブロック塀は、見かけはしっかりしていても安全性に欠けるものがあります。いつ起こるか分からない大地震に備え、ブロック塀の点検をしましょう。



## 点検のチェックポイント

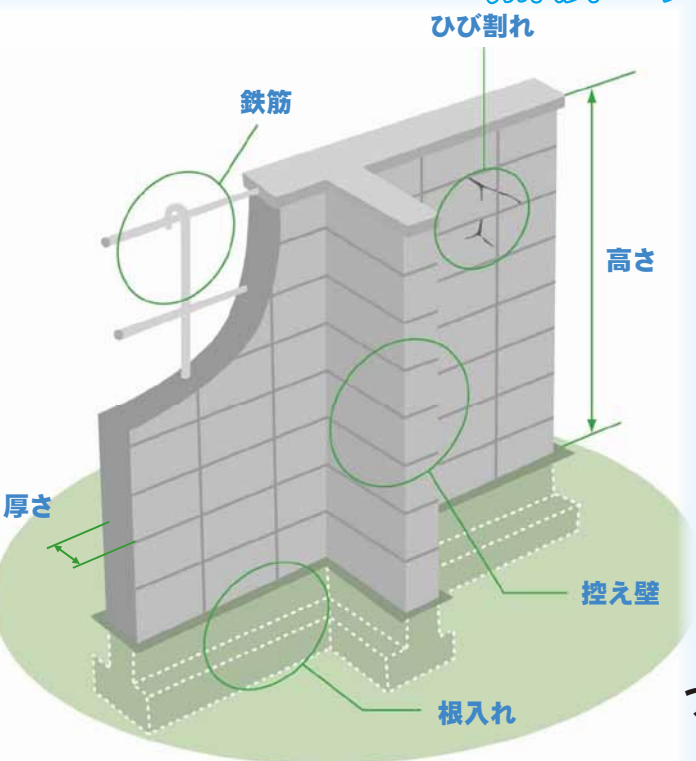

1. 塀は高すぎないか
    - ・塀の高さは地盤から 2.2 m 以下か
  2. 塀の厚さは十分か（塀の厚さは 10cm 以上か）
    - ・塀の高さが 2 m 超 2.2 m 以下の場合 15cm 以上
  3. 控え壁はあるか。（塀の高さが 1.2 m 超の場合）
    - ・塀の長さ 3.4 m 以下ごとに、塀の高さの 1/5 以上突出した控え壁があるか
  4. コンクリートの基礎があるか
  5. 塀は健全か
    - ・塀に傾きやひび割れはないか
- 【専門家に相談】
6. 塀に鉄筋が入っているか
    - ・直径 9 mm 以上の鉄筋が、縦横とも 80 cm 間隔以下で配筋され、縦筋は壁頂部および基礎の横筋に、横筋は縦筋にそれぞれかぎ掛けされているか
    - ・基礎の根入れ深さは 30 cm 以上か（塀の高さが 1.2 m 超の場合）

## ブロック塀の点検について、専門家に相談したい場合

問合せ / (公社) 千葉県建築士事務所協会 (☎ 043-224-1640)  
(一社) 千葉県建築士会 (☎ 043-202-2100)

## コンクリートブロック塀の建築基準等については

問合せ / 安房土木事務所建築宅地課 (☎ 22-4340)

国土交通省HPより

## 環境のために「3R」

家庭や職場などで、できることから実践しよう！

問合せ / 環境課 (☎ 22 - 3354)

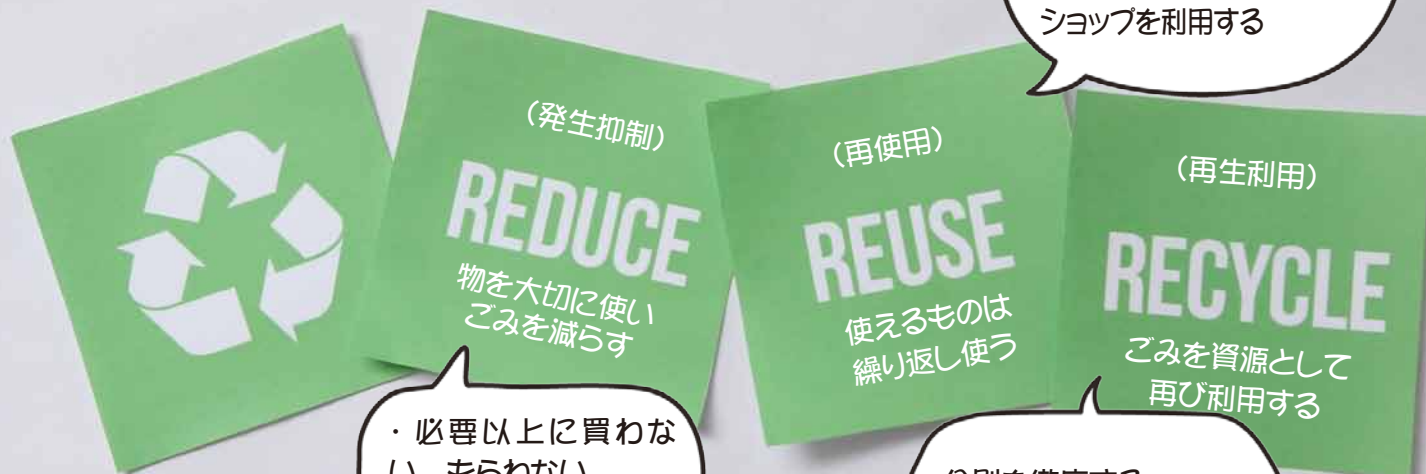

- ・必要な人に譲る
- ・修理して物を長く大切に使う
- ・フリーマーケットやリサイクルショップを利用する

- ・必要以上に買わない、もらわない
- ・食べ残しをしない
- ・詰替用品を使う
- ・過剰包装等を控える

- ・分別を徹底する
- ・リサイクル製品を利用する
- ・資源物の店頭回収を利用する

# 学校再編調査検討委員会 委員募集

募集人数／2人

任 期／委嘱の日（平成30年9月）から  
平成32年3月（予定）

報 酬／1回あたり5,100円  
（平成30年度は5回程度開催予定）

内 容／学校の適正規模・配置などについての  
審議、市・教育委員会への意見提言

応募資格／20歳以上の市民または市内在勤者で、  
平日昼間の会議に出席できる方  
※乳幼児の保護者が望ましい

応募方法／以下の書類を郵送または持参のいずれ  
かで提出してください。

①履歴書（顔写真つき）

②応募の理由（800字程度）※様式任意

応募締切／8/20（月）必着

選考方法／書類選考により決定しますが、必要に  
応じ面接を行う場合もあります。

申込み・問合せ／〒294-8601 北条1145-1  
教育総務課（☎22-3694）

## 新規 講師登録会

公立小・中学校で講師とし  
ての勤務を希望する方の登録  
会と面接会を開催します。

問合せ先／南房総教育事務所  
管理課（☎0438-25-1311）

登録有効期間2年間



日時／8/22（水）①9:30～（受付9:00～）②13:30～（受付13:00～）

場所／君津合同庁舎4階大会議室（木更津市貝淵3-14-34）

募集職種／小・中学校教員、養護教諭、学校栄養職員、学校事務職員

持ち物／筆記用具、印鑑、写真（縦4cm×横3cm 2枚、縦6cm×横4.5cm 3枚）、  
教員免許状 原本及び写し（両面コピー）1部、履歴書または履歴のわかるメモ 1通

## 介護職員初任者研修

日程／10/7～2/9

受講料／62,000円（130時間）

※分割払い可。各種助成制度あり

定員／先着18人

申込締切／8/31（金）

申込み・問合せ／

JA安房福祉センター（☎20-5190）

市助成額／

講習費・テキスト代の1/2

※市内で就労などの要件あり

申請・問合せ／

高齢者福祉課

（☎22-3489）



【ご協力を】 8/31（金）安房合同庁舎  
（☎23-3113） 10:00～11:30



# 創業支援セミナー

— 受講者を募集 —

申込み・問合せ／雇用商工課（☎ 22 - 3362）

市では、創業を考えている人や創業後5年以内の人を対象に、創業に必要な基礎知識を学ぶためのセミナーを開催します。



開催日	内容	講師
8/23	創業に必要な基礎知識	千葉県産業振興センター よろず支援拠点
9/6	創業に必要な 税務の基礎知識	千葉県税理士会 館山支部
9/20	事業計画の策定方法	日本政策金融公庫
10/4	事業資金の調達方法	

時間／各日とも 18:30～20:00（木曜日開催）

場所／コミュニティセンター 第1学習室

定員・受講料／先着 20 人程度・無料

申込締切／8/17（金）

## 全4回受講すると

「特定創業支援事業」の受講者として、申請により市が証明書を発行、創業に関する支援を受けることができます。

1. 登記にかかる費用の軽減  
会社設立時の登録免許税 → 半額に
2. 創業関連保証の特例期間を拡大  
創業2か月前から → 6か月前から
3. 日本政策金融公庫新規開業支援資金  
貸付利率が引き下げられる



地元での就業希望・検討者を対象に、地域漁業の求人情報や支援制度の提供・相談に応じます。

※参加費無料・申込不要

日時／8/24（金）13:00～16:00

場所／安房合同庁舎 3階 大会議室

問合せ／千葉県館山水産事務所

改良普及課（☎ 22 - 5761）



## 普通救命講習 AEDによる心肺蘇生法



日時・場所／9/9（日）13:00～・菜の花ホール

受講時間／「普通救命講習Ⅰ」3時間、

「同Ⅱ」4時間（それぞれ修了証を交付）

対象・定員／中学生以上・先着 30 人

参加費／150 円（テキスト代）

受付期間／8/20（月）～9/1（土）

申込み・問合せ／館山消防署（☎ 22 - 2903）

# 城山公園で夏の思い出づくり!

問合せ/都市計画課 (☎ 22 - 3610)

## 城山公園で クイズラリー

日 時 / 8/17 (金) 10:00 ~ 15:00

集合場所 / 園路入口

対象者 / 小学生以下

参加費 / 無料

持ち物 / 飲み物、帽子

※申込不要・先着 50 人



○クイズラリーの流れ

- ①園路入口の受付でクイズラリーの紙をもらう
- ②クイズで指定された場所に行くなどして、4つのクイズの答えを探す
- ③受付にある暗号表から文字を並び替えて、4文字の言葉を考える
- ④受付の職員に答えを提示する
- ⑤正解の場合は景品をもらえる



旧暦の七夕の日(8/17)にあわせて、吹き流しなどの飾り付けを行います。

期間 / 8/14 (火) ~ 8/17 (金)

場所 / 園路入口付近

折り紙や短冊が用意してあるので、自由に飾り付けしよう!



## 夏休み

### こどもクッキング教室



暑い夏にぴったりの涼しいスイーツ作り

日時 / 8/22(水) 13:30 ~ 16:00

場所・講師 / 菜の花ホール・安西理栄氏

対象 / 小学生(低学年は保護者同伴)

定員・受付 / 先着 16 組・8/2(木) ~

参加費 / 700 円(材料費)

持ち物 / エプロン、三角巾、筆記用具、持ち帰り用袋

申込み・問合せ / 北条地区公民館

(☎ 24 - 1515) 9:00 ~ 17:00



## 館山市民音楽祭

「第 42 回館山市民音楽祭」の参加者を募集します。

日時 / 11/10(土) 13:30 ~

場所 / 南総文化ホール 小ホール

申込締切 / 9/7(金)

申込み・問合せ / 館山音楽鑑賞協会事務局

担当: 兎玉 (☎ 22 - 6401)



鏡ヶ浦

体を動かすきっかけづくりに！

# サンセットウォーキング



日時／8/18(土) 16:50～19:10 ※雨天中止

集合場所／市民運動場 駐車場

コース／市民運動場～館山夕日栈橋(往復約6km)

参加資格／6km 歩ける人 ※小学生以下は保護者同伴

参加費／1人100円(保険料など)

持ち物／タオル、飲み物、帽子、反射テープ、タスキなど

※復路は薄暗くなります。

明るめの目立つ服装で参加してください。

申込方法／参加者の住所・氏名・年齢・性別・電話番号を、  
電話・はがき・FAX・Eメールのいずれかで申込先まで。

申込締切／8/15(水) 必着

申込み・問合せ／〒294-8601 北条1145-1

スポーツ課 (☎22-3696、FAX23-3115)

## ビーチチャレンジ2018

～TATEYAMAから日本のビーチを！！～

### ビーチクイーン・キング・キッズコンテスト

クイーン：房州の海を愛する、健康的な女性

キング：房州の海を愛する、健康的な男性

キッズ：元気自慢の12歳未満の男女

エントリー先着各20人

応募期間／7/14(土)～

応募は →  
こちらから



### ビーチアートチャレンジ

海岸を清掃してゴミのない砂浜で、砂などを使用して作成したオリジナルアートをSNSへ投稿し、次の挑戦者を集めます。



場所：北条海岸 南突堤前

8/12(日)

12:30 受付

13:00 開会式

13:15 ビーチクリーン

14:15 ビーチクイーン・キング

・キッズコンテスト

15:30 ビーチアートチャレンジ

16:00 閉会式

問合せ／館山青年会議所  
(☎20-5250)

## “渚の駅” たてやま 展望デッキの貸し出し

各種団体のサークル活動やイベントなどの  
スペースとして利用してみませんか。

申込み・問合せ／観光みなと課 (☎22-3606)

貸出時間／【6～8月】9:00～20:00

【9～5月】9:00～16:45

貸出期間／1週間以内(準備・撤去期間を含む)

※年末年始(12/29～1/3)、施設点検日を除く

料金(1㎡あたり)／10円/時間(継続利用時90円/日)



入場無料

## '18 安房反核フェスティバル

楽しむ中で、核兵器は要らない、平和が大事と感じてもらえる企画です。

日時／8/18 (土) 9:00～16:00

場所／コミュニティセンター

内容／原爆写真・被爆者が描いた絵・「松尾あつゆきの原爆句抄」版画の展示、歌、紙芝居、人形劇、マジックショー、詩吟、原爆体験の朗読、朗読劇、すいとん食堂、腹話術「あっちゃんと語る被爆者体験」

問合せ／安房反核フェスティバル実行委員会  
古畑玲子 (☎ 23 - 3869)

## 第19回千葉県中途失聴者・難聴者の集い

中途失聴者・難聴者へ呼びかけ、会員相互の親睦を深めるための集いを開催します。

日時／9/29 (土) 16:00～ (懇親会)

9/30 (日) 10:30～15:00 (講演会・筆談サロン)

場所／館山シーサイドホテル コンベンションホール

参加費／1,000円

申込み・問合せ／

NPO 法人 千葉県中途失聴者・難聴者協会

〒273 - 0005 船橋市本町 2-5-2 ムラキビル

102号 (☎/FAX 047 - 432 - 8039)

※電話の場合は月・水・金

## ことばの相談

「言葉の遅れ」、「発音が不明瞭」など、未就学児の相談に、言語聴覚士が無料で応じます。

日時／9/6 (木) 10:00～12:00

場所／コミュニティセンター 2階 休養室

申込み・問合せ／簡易マザーズホーム

(☎ 23 - 3112) ※8/24(金) 締切



## 出張！リズムとお話の森 IN とみうら元気倶楽部「さざなみホール」

リズム運動や手遊び、紙芝居や絵本の読み聞かせを行います。親子で楽しく参加しませんか。 ※参加無料・申込不要

日時／8/17(金) 10:00～(1時間半程度)

場所／とみうら元気倶楽部(南房総市原岡 88-2)

対象／親子で参加できる方

問合せ／子ども家庭支援センター「オレンジ」

(☎ 28 - 4288 担当：渡辺)



外部サイト

## 「県民手帳」

2019年版  
予約受付中!

価格／500円

(中型版・85mm×145mm)

色／紺色または黄色

申込締切／8/24(金)

申込み・問合せ／情報課

(☎ 22 - 3168)

有料広告スペース

有料広告スペース

有料  
広告

皆さんからのエピソードで  
行き先が決まります！



縦断  
ぽん  
こころ旅 

NHK BSプレミアムで今秋放送予定の、「にっぽん縦断 こころ旅 (2018 秋の旅)」。この番組では、皆さんからの手紙で旅のルートを決定するため、市内の「忘れられない場所、風景」にまつわる手紙を募集しています。

※手紙が採用されれば、旅人の火野正平さんが館山市を訪れます！

※千葉県の放送予定は、12/3 (月) からです。この2カ月前までに応募すると、取り上げられるチャンスがグーンとアップ！

**応募方法**／住所・氏名・電話番号・性別・年齢・市内の「忘れられない場所、風景」にまつわるエピソードを、郵送・FAX・番組ホームページいずれかの方法で応募してください。

**応募期限**／10/22 (月) 必着

**応募先**／〒150-8001 NHK「こころ旅」係、FAX03-3465-1327、ホームページ (<http://www.nhk.or.jp/kokorotabi/>)

**問合せ**／NHK ふれあいセンター

(☎ 0570-066-066)

8月は経済産業省主唱の  
電気使用安全月間です

電気は  
正しく安全に  
使いましょう！



ほくほ安全エレちゃん



一般財団法人  
関東電気保安協会

<https://www.kdh.or.jp/>

国税庁経験者  
(国勢調査官級) 募集

Pride of the Specialist  
～公平な世の中を創る、志～



外部リンク

**試験概要**／官報公告及び国税庁ホームページをご覧ください。

**問合せ**／東京国税局総務部人事第二課試験係  
(☎ 03-3542-2111 内2163)

平成30年 第3回  
市議会定例会の  
招集予定日は



8月24日(金)です

有料広告スペース

有料広告スペース



# 平成 21 年 5 月 21 日スタートから 9 年経過 裁判員裁判実施状況

問合せ／千葉地方裁判所事務局総務課  
(☎ 043 - 333 - 5238)

裁判員に選ばれた人 60,502 人  
職務従事日数 平均 5.7 日

## 裁判員に選ばれる前と後での気持ちの変化

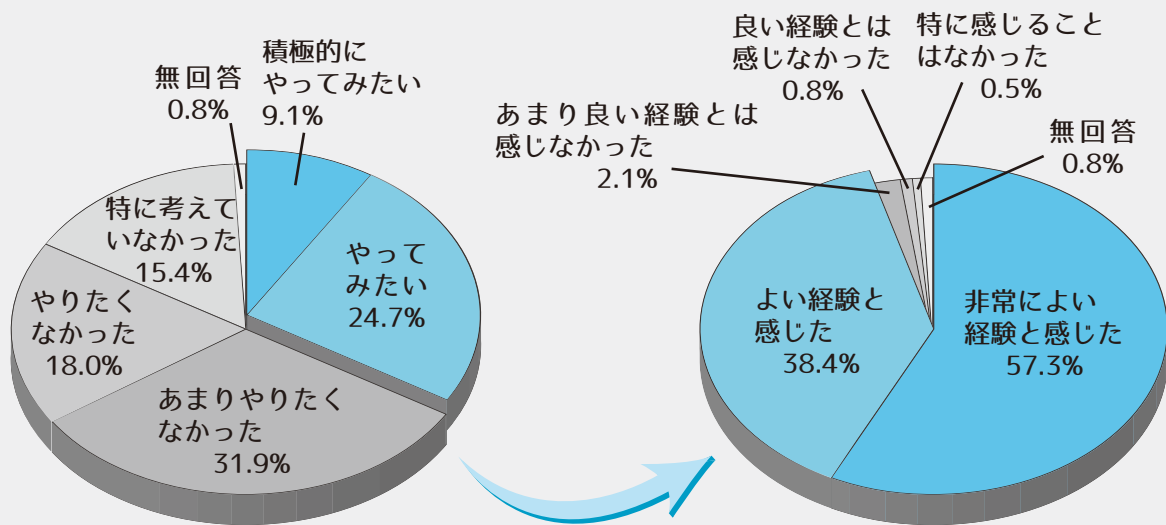

選ばれる前、参加に積極的な方は 33.8% でしたが、  
参加後には 95.7% の方が「(非常に) よい経験」と  
感じられています！

詳しく →  
知りたい方は



有料広告スペース

有料広告スペース

有料  
広告

有料広告スペース

有料広告スペース



# 成人式は

1月13日(日)

成人を迎える皆さんへ

“二十歳の門出”を祝う、  
成人式を開催します。

11月1日現在、市内に住民登録がある人には、  
11月中旬に案内状を送ります。※手続きは不要です  
市外へ転出した人は手続きが必要です。

手続きの方法は10/15号でお知らせします。

開催日／H31.1.13(日) ※「成人の日」の前日

時間／10:00～11:10(受付9:30～)

場所／南総文化ホール 大ホール

対象者／H10.4.2からH11.4.1までに生まれた人

問合せ／中央公民館 (☎23-3111)



## 図書館だより 147 図書館 (☎22-0701)

-8月の休館日-

6日・13日・20日  
24日・27日

### ◆夏休みは図書館で楽しもう!

#### ▶英語でたのしみおはなし会 8/16(木) 10:30～

日本の絵本と、日本でも親しまれている外国の絵本を、英語で読んだらどんな風に聞こえるかな?

英語と日本語の響きを一緒に楽しみましょう。

#### ▶大人も子どももわらべうた 8/17(金) 10:30～

「わらべうたの会」に普段は参加できないお子さんや大人まで、わらべうたを歌いながら、輪くぐりや鬼決め遊びなどで体を動かして一緒に楽しみましょう。

#### ▶夏のおはなし会 8/23(木) 10:30～

いつもよりボリュームのあるおはなし会。絵本やパネルシアターなど、楽しい内容がもりだくさんです。

### ◆今月の1冊

「訳せない日本語 ～日本人の言葉と心～」 大來尚順 著 2017年 アルファポリス (810/オ)

「館山は自然が豊かで、鳥のさえずりが聞こえ、水平線に沈む鮮やかな夕陽が眺められたり、とてもいいところですね」と、そんな声をかけられたことがありました。普段から見る景色は当たり前になりがち。外の人から言われて、「もったいないことをしていた」と気付いた方もいるのでは。

僧侶であり、通訳や翻訳の仕事をしている著者は、渡米経験などにより、「英語に訳せない日本語の中にこそ、他の国の文化にはない日本の良さがあるのでは」と気付きました。

この本では、私たちの身近にある「もったいない」、「いただきます」等の24の日本語を通じて、日本人が築き上げてきた文化や言葉の奥深さが紹介されています。

東京オリンピックに向けて、ますます海外との交流が増え、日本の文化について考える機会が出てくると思います。

この本で、日本語の持つ魅力をあらためて感じてみませんか。

### 図書館は8月で75周年

これからも、本を通じて新たなつながりを作り、地域の皆さんと共に歩んでいきます。

～図書館 de つながろう project 実施中～



※木曜日は午後7時まで開館しています。

大來尚順 OGI,Shojun

訳せない日本語  
～日本人の言葉と心～



【7月1日現在の人口・世帯数】 ( ) 内は前月比

総人口 47,007 (-17) 男 22,663 (-4) 女 24,344 (-13) 世帯数 23,011 (-1)

「分かりやすく  
読んで楽しい  
広報紙を期待」

自治体の広報は、戦後の民主化政策の一環として、国民主権のもと、市民と行政のコミュニケーションのひとつとして始まったとされます。

館山市では、戦後、新憲法による初の市長公選（S22）により鈴木森蔵市長が当選。市議会議員も決まり、新時代に対応した自治体の体制を整えました。昭和26年に吉田敬三市長が誕生し、同年「館山市広報」を創刊。67年の歳月を経て、今号で1000号を迎えました。

広報紙は、市民と行政をつなぐ身近な情報伝達手段として、皆様の生活に必要な情報や明るい話題やイベント情報などをお知らせしています。

お伝えする情報は年々増加し、複雑化しているため、現在は月2回発行し、町内会の皆様のご協力によりご家庭にお届けしています。



仕分け作業の石井会長

この度の創刊1000号の節目に、広報紙について、町内会連合協議会の石井久治会長（長須賀第5町内会長）にお話を伺いました。

石井会長は「広報紙は生活に密着した身近で大切な情報源。ほとんどの人が広報を読んで必要な情報やイベントなどを知ると思う。これからも分かりやすく、読んで楽しい広報紙を期待しています」と話してくれました。

いつもご愛読いただき有難うございます。

この度、広報紙が昭和26年の創刊以来、市民の皆さまのご理解とご協力により、節目の1000号を迎えました。広報紙は、市民の皆様と市役所をつなぐ懸け橋として、市政や市内の話題などをお伝えしてきました。これからも皆様に親しまれ、分かりやすい広報をお届けしてまいりますので、よろしく願います。

館山市長 金丸謙一



シリーズ

館山の近代

資料が語る

②5 ポスターの登場

広告メディアとして現在も活躍するポスター。その登場は、日本では明治時代にさかのぼります。江戸時代には、商品広告や芝居の告知を目的とした木版刷りの「引札」が作られ、チラシとして配られたり、店内に貼られたりしていました。明治時代になると、欧米で作られた石版刷りのポスターが日本に持ち込まれ、さらに明治時代後期には国内でも石版刷りの華やかなポスターが作られるようになります。

写真のポスターは、市内長須賀で油の製造・販売を行っていた家に伝わったもの



です。八木屋製造の「金鳳椿油」という商品のポスターで、椿の花柄の着物を着て、櫛で日本髪を直す女性が描かれています。製造元の詳細は不明ですが、名古屋の印刷会社で印刷されているため、八木屋はその近くの会社かもしれません。明治時代の終わりから大正にかけて、日本では三越呉服店に代表されるような、画家の手による美人画のポスターが流行しており、写真のポスターにもその影響がうかがえます。また、ポスターの上下には棒状の金具が付いています。欧米と異なり、日本の屋外にはポスターを糊で貼るような壁が少なかったため、日本のポスターには店頭などに吊るすことを想定して、この

ような金具が付けられることがありました。ポスターが伝わった家は、池田屋という屋号で江戸時代から油の製造・販売を行っていました。明治時代には、菜種のほか、桐・椿・タブノキの実や胡麻から油を作り、さらにその絞り粕を肥料として販売していたことが古文書から分かります。また、東京の油問屋からの仕入れも行っていたようです。「金鳳椿油」も、こうした問屋を通じて仕入れられ、池田屋で地域の女性向けに売られていたことでしょう。

現在のように、写真や映像メディアが普及していった時代、ポスターは最先端のファッションや流行を知る手段にもなっていたと考えられます。汽船や汽車を利用してさまざまな商品が安房地域に持ち込まれるのと同時に、こうした情報も都会からもたらされたのです。

博物館の休館日

- ▼本館・館山城（8月6日、13日、20日、27日）
- ▼渚の博物館（8月27日）

