

広報 たてやま

■昭和52年2月号(毎月15日発行) ■発行/館山市役所 ■電話/②3111(代表) ■No.311

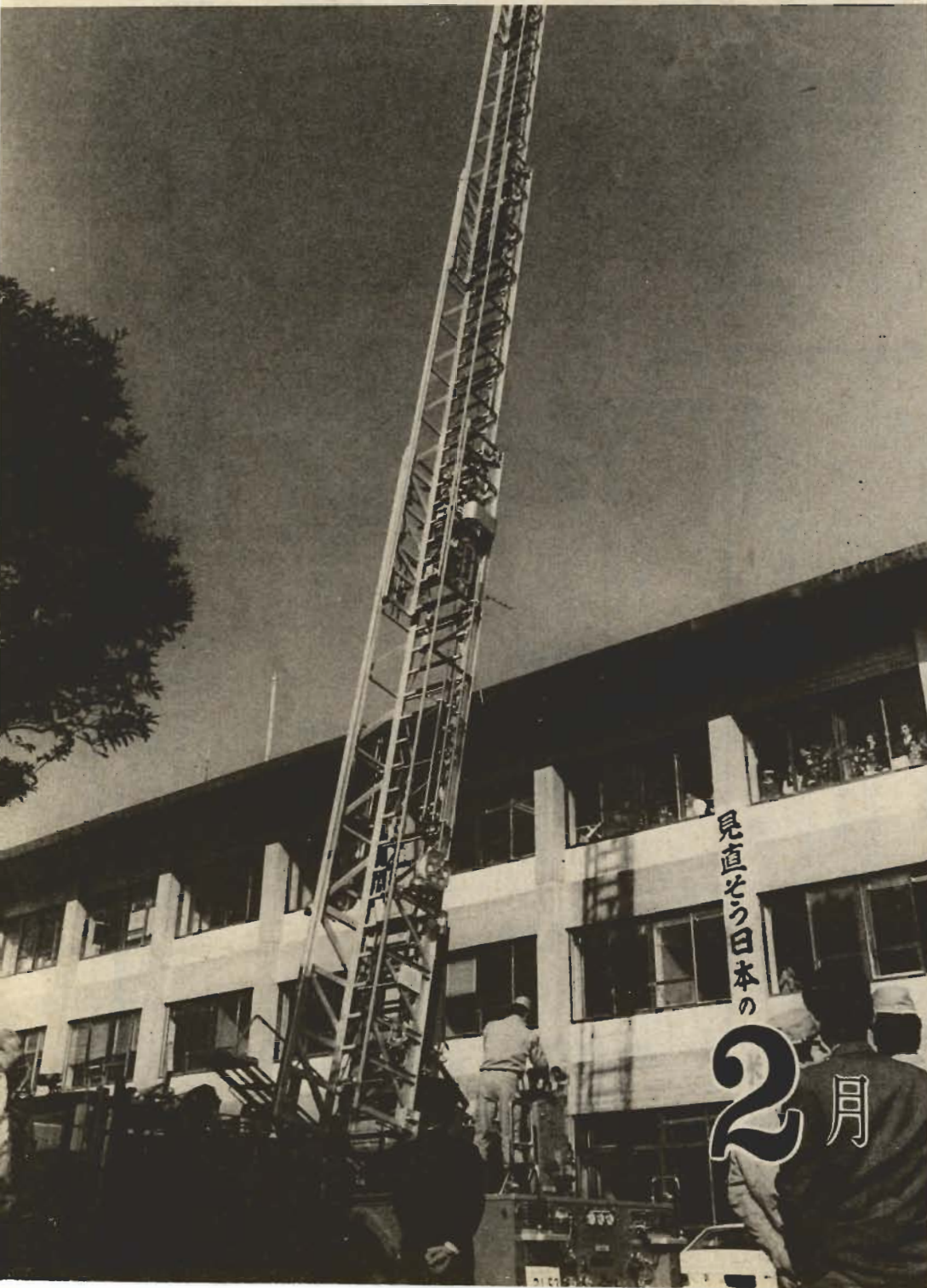

見直そう日本の

2月

市民待望の、消防ハシゴ車が来ました。去る48年12月のデパート火災のあと、「ゼビハシゴ車を」という声が高まり、安房郡市消防本部が四六八〇万円で

購入したものです。ハシゴの先まで32メートル、建物の8階くらいまで届き、消火や救助に大きな威力を発揮します。なお、市内には6階建が

2棟、5階建が3棟あります。館山・鴨川両消防署に交互に置き、万一の場合に備えます。写真は、市役所の玄関前で撮影しました。

固定資産税 四期
都市計画税 四期
国民年金 四期

今月の納税

歳末募金は二百万円余 配分のご報告

歳末たすけあい募金は、市民の皆様、暖かいご理解とご厚志のおかげで、非常な好成绩をおさめることができました。ご協力ありがとうございました。

昨年12月、市民代表による配分委員会を開いて、市内の恵まない方々に配分しました。今後とも、社会福祉にご協力ください。

募金の内訳 (単位円)

町内会による募金	1,783,693
学校募金	110,420
篤志募金	1,116,441
合計	3,010,554

配分の内訳 (単位円)

生活保護世帯	620,800	市内特殊学級	77,500
要保護世帯	1,022,400	小中学校保護児童	65,000
交通遺児世帯	33,000	小中学校要保護児童	155,000
市内老人ホーム	50,000	通信印刷費	54,819
市外の精薄者などの収容施設	90,000	応急援護費	761,035
かにた婦人の村	81,000	合計	3,010,554

国民年金に 入りましょう

国民年金には、厚生年金などの公的年金に加入していない20歳から59歳までのすべての人が、加入することになっています。

年金は、遠い将来を守るだけではありません。加入して病いやケガがもとで障害者になった場合には、障害者年金が支給されます。また働く父を亡くした家庭には、母子年金が、さらに両親が早死にすれば、お子さんに、遺児年金が支給されます。そして、あなたが65歳になれば、老齢年金によって老後が保障されます。

この国民年金には、物価スライド制が採り入れてありますから、将来、物価の変動によって受取る年金が目減りするようないことはありません。

保険料は、月千四百円(四月から二千二百円)ですが、ほかにも月四百円の付加保険料を納めると、より多い老齢年金が受け

出張相談

精薄と身障者

毎月第4火曜日1時~3時
身障...伊賀病院
精薄...田村第二病院

相談したい方は、市福祉事務所福祉係に、必ず事前に申込んでください。(電話二一三一一一内線二七二)

加入の手続きは、印鑑を持ち市役所の市民課へどうぞ。

皆さんの相談室です。お気軽にどうぞ

市民

毎日、午前9時~午後5時
市役所市民相談室
市への要望・苦情
借地・借家・相続など
相談全般。

児童

毎日、市福祉事務所
専門の先生が子ども
の養育の問題点につ
いて相談をうけます。

年金

*国民年金 2月25日
市役所市民相談室
*厚生年金 毎月第2月曜
房州通運館山営業所
いずれも午前10時
午後3時

赤ちゃん電話

電話による赤ちゃん健康相談
毎週月曜日~土曜日正午
市役所保健課
電話2-3111 内線291

乳児

3月9日⑩3カ月児
3月23日⑩12カ月児
会場 市民センター
午後1時30分から2時30分
市の保健婦が計測、育児相談などをします。当日子供さんをつれて会場においでください。母子手帳をお忘れなく。

結婚

市役所内、
社会福祉協議会

消費生活

毎月第一・第三木曜日
市役所市民相談室
午前10時~午後3時

交通事故

市役所防災課
安房支庁内交通事故相談所
午前9時~午後5時
交通事故による賠償や更生について

心配ごと

毎週水曜日
午前9時~午後4時婦人会館

農業者年金が改正

移譲年金は三十一万二千円に

農業者年金の制度ができて約6年。この間に全国で百二十六万人、市内で七十人の人が加入しました。そして51年1月よりこの経営移譲年金の支給が始まり、すでに全国で八千人、市内でも五人の人が実際に年金を手にしています。

更に本年、一月の改正で、移譲年金が三十一万二千円にアップされた農業者年金とはどんな制度でしょうか。

老齢年金と移譲年金

この年金は、経営移譲年金と老齢年金を二本柱に、国民年金に上積みするものです。

◇老齢年金／加入者が満65歳になると受けられるもので、老後の生活安定と福祉向上が目的。

◇経営移譲年金／加入者が、後継者に経営権を譲ると、満60歳から五年間受けられるものです。満65歳になり、老齢年金を受けられるようになって、古の額が引き続き受けられます。経営主の若返りを目的とします。

贈与税の特例も

経営権を移譲すると、普通は贈与税がかかります。しかし農

業者年金による経営移譲の場合、特例で一定の条件はありますが、贈与税が猶予(免除)されます。詳細は税務署へどうぞ。

加入の資格は

加入しなくてはならない人(当然加入者)と加入が自由な人(任意加入者)があります。

◇当然加入者／自己名義の農地(小作地を含めてもよい)が五十アール以上の経営主です。

◇任意加入者／三十アール以上五十アール未満の経営主と農業生産法人の構成員と後継者です。

このほか、国民年金に加入していることと、大正5年1月2日よりあとに、生まれた人であることが共通の要件です。

市内の加入状況は、当然加入

の予定者六百九十人に対し、五百五十七人が加入済(加入率は八十一%)で、任意加入の予定者三百七十七人に対し百三十八人が加入済(加入率四十四%)です。

保険料と年金

年金で一番気になるのは、今いくらの保険料を支払えば、いくらの年金を受けられるかということでしょう。次の表を見てください。

支払う保険料

52年1月～12月	月額 2,450円
53年1月～12月	月額 2,870円
54年1月以降	月額 3,290円

受けとる年金

経営移譲年金	87,360円
老齢年金	218,400円
国民年金	660,000円
経営移譲年金	873,600円

60歳 65歳 標準的な加入期間の例(28年間納付)

それだけの保険料を支払っても、将来は「分らない」という理由で、相当な年金を受けている人がいます。

農業者年金についての、お問い合わせは、市の農業委員会か農協へどうぞ。

移譲年金を

市内で最初に受けた

井上忠司さん
(山本八一六)



▲井上忠司さん



▲後継者の井上英雄さん

「まあ、加入の動機は第一元がとれた」昨年受け取った年金で、奥さんと一回の旅行を楽しんだそうです。

「それに、若い者に経営を譲るのは良いことだ。苦勞も多くなるだろうが、希望も湧く。それが、作物を丹精することになる」と語る井上さん。息子さんの働きぶりに、すっかり満足しているようです。

経営を譲られた息子さんは、「譲られてから、まだ一年しかたっていないから……」と言いつつ、自信に溢れた笑顔を見せてくれました。

安房農業まつり

若者の体験発表から

— 実りつつある農業後継者 —

先月22日から24日まで、合同庁舎と市民センターで、安房農業まつりが開かれました。

農業まつり中日の23日、農業青少年の体験発表会が行われ、館山市からも、4人の青年が発表しました。

当日は、あいにくの大雪にもかかわらず、発表会場は満員の盛況。若者たちの熱気に満ちた発表が続きました。

下に掲載したものは、市内4青年の発表要旨です。

いちご電照栽培の導入

木下正明さん 安布里

従来の露地栽培は生産性が低く、品種も少く種で、作業が田植期と重なり、労働過重でした。作業分散のため、早生種とミツバチを導入して、好結果を得ました。

さらに昨年電照栽培を始めたところ、苗の勢いが良く品質の良いいちごが、長期間収穫でき、三割の増収でした。

今後は、ハウスの大型化と、暖房機導入さらに肥料の改善で一層の増収をめざします。

4Hクラブ

角田孔孝さん 高井



▲高井

私の所属する館山4Hクラブでは、毎月一回定例会を開いています。また8月には機関紙を発行して、クラブ員の親睦と研究に役立てています。

毎年視察にも行っていますが、昨年は嶺岡乳牛試験場に行きました。クラブ員のほとんどが牛を飼っていて、エサをやる関係で日帰り視察しかできず、近い牧場を選びました。

また今年初めて、クラブでレタス栽培を行い、現在出荷中です。

農業にうこと

和田一義さん 正木



▲正木

なぜ農業後継者が減るのだろうか。農業は、そんなに魅力がないものなのだろうか。

私も一度家を離れましたが農業の魅力にひかれて、戻って来た経験があります。

我家は酪農専門で、現在34頭の牛を飼っています。これをとんどん殖やすのが私の夢です。エサは豆腐のカラを主体にしていて、配合飼料は使わず好成绩をあげています。

4Hクラブの力で農業を魅力ある産業にしたいと思っています。

カリフラワーをとり入れて

石井栄一郎さん 那古

今後の改良点は、追肥の時期と回数を改善することと、現在は、おくら種の大玉だけを作っていますが、房州中生種をとり入れて、出荷時期を長くすることだと思っています。

4Hクラブ 裏作の普及にレタスを栽培

農業に志を持つ、25歳以下の若者たちで組織している、館山4Hクラブ(石井康博会長、高井五〇八、会員17名)では、市内川崎地区の畑を借りて、レタスを栽培しています。

これは、裏作普及とクラブ活動資金捻出のためで、今年が初のころみ。

また、同クラブでは農業後継者にこだわらず、農業に志を持つ25歳以下の人達に参加を呼びかけています。希望者は会長宅(二一八五七九)まで。



▶レタスをとり入れるクラブ員

市県民税 所得税

申告はお早めに

市県民税の申告は2月15日から3月15日まで、所得税は、2月16日から3月15日までです。期限まぎわは、窓口が混み合います。早めにお出かけください。

市県民税 市役所税務課

申告用紙を51年中に所得のあると思われる人にお送りします。「申告書の書きかた」をよく読んで申告してください。

所得税の確定申告をした人は市県民税の申告をする必要はありません。

原則として給与所得者は申告する必要はありませんが、会社や事業所などから給与支払報告書が提出されていないときは申告していただきますので、勤務先でよく確認してください。

出張受付は表のとおり。お近くの場所でお申し送りください。

▽ご注意
申告内容は、国民年金、児童手当、老人医療費などの判定の資料になり、また借入金申込

保証人、事故の補償などの資料になることがありますので、正しい額を申告してください。国民健康保険加入の方は、税の賦課資料になりますので、収入の有無にかかわらず、必ず提出してください。

▽お持ちいただくもの
①お送りした申告書 ②印かん ③給与所得者は源泉徴収票か給与支払証明書、事業所得者は所得計算のもとになる書類 ④社会保険、生命保険の領収書 ⑤医療費の領収書

所得税 館山税務署

申告と納税は2月16日から3月15日までです。

今年から申告書は三枚複写になっていきますので、「確定申告の手びき」や「申告書の書きか

た」をよく読んで誤まりのないようにしてください。申告書は税務署から送付した用紙を使用し、控えはお手元に①と②はいっしょに提出してください。



▽申告相談
国税、地方税の関係機関が共同で申告と納税のご相談をおうけします。期間は3月1日から15日まで、日曜を除き午前9時から午後4時(土曜日は正午)までです。ご利用ください。

▽税理士会の無料相談
税理士が無料で所得の計算方法、申告書の書き方などを指導します。日時、場所は、3月2日、3日、4日、7日の4日間、午前9時半から午後4時まで、館山市民センターで行います。

固定資産の課税台帳をお見せします

3月1日から22日まで、(休日を除き午前8時30分から午後5時まで、ただし土曜日は正午まで)市役所一階の税務課で、固定資産の課税台帳をお見せします。この課税台帳は、固定資産(土地・家屋・償却資産)の状況や評価額を明らかにしてあるもので、来年度の固定資産税や都市計画税の課税基礎となるものです。

市県民税の受付日程

地区	期日	曜日	受付場所	時間
館山	2.16	水	上須賀青年館	9.30~15.00
	17	木	宮城市営プール	"
	19	土	新井集会所	9.00~12.00
北条	3.5	土	長須賀中央青年館	9.00~12.00
	8	火	八幡青年館	9.30~15.00
那古	2.22	火	那古公民館	9.30~15.00
	23	水	正木向青年館	"
船形	3.4	金	柳塚公会堂	9.30~15.00
	7	月	川名青年会館	"
西岬	2.28	月	農協西岬支店	9.30~15.00
	3.1	火	伊戸青年館	"
神戸	3.2	水	神戸公民館	9.30~15.00
	3	木	洲宮青年館	"
富崎	2.15	火	富崎公民館	9.30~15.00
	2.15	火	畑青年館	9.30~11.30
豊房	18	金	神余青年館	9.30~15.00
	21	月	豊房公民館	"
館野	2.25	金	館野公民館	9.30~15.00
	26	土	腰越青年館	9.00~12.00
九重	2.24	木	九重公民館	9.30~15.00

ゴミ不法投棄を防止しましょう。

寒中水泳大会(第30回) 大寒の海に喚声



▲喚声あげて飛び込んだ若者たち

恒例の寒中水泳が、一月二十日、北条海岸で開催されました。毎年大寒の頃に行うこの寒中水泳も今年で三十回目。午後二時すぎ、入念な準備運動をさせた参加者達は、二組に分かれて、大寒の海にとびこみ、喚声をあげていました。この日気温は七度、水温十三

度と絶好の寒中水泳びより? 参加したのは、市内の中・高校生はじめ、自衛隊員、一般市民を含む、五歳から六十五歳までの三百三十五人。(女性も三十七人参加) 砂浜で声援を送る見物人の方が、寒さによるえていました。

ゴミ収集に 新型車登場

市では、新しいゴミ収集車を2台(2台で五三〇万円)買いました。この車は、今までのように、ゴミを荷台に積みあげず、低い積込口に入れるので、作業能率が良く、密閉式なので衛生的に運搬できて臭気もありません。



▲新しい収集車

ポピー花つみ園

昨々までの市営花つみ園が、今年も地元農家の「布沼ポピー園地組合」経営で新登場。◆期間 3月20日(4月17日、毎日午前9時~午後4時。(雨の日は休みです) ◆入園料 大人(中学生以上)百円で、ポピーの花50本か、根付き一株を持ち帰れます。それ以上は時価をいただきます。

ふりそでやなぎ 春近い道辺の石仏には、言いかねたように、菜の花と猫柳がお供えしてあった。しかし今、それは花菜と、ふりそで柳にすり換えられてそれらよほど信心深い老人の住む所に限られている。菜の花(注を参照)と猫柳はどこかへ行ってしまった。歌だけを私たちに残して。その二つを求めて、所々さがしてみたら、やっと見つかったのは、小枝をもちょうにさえ申しわけないような猫柳の小枝一本だけであった。菜の花と違って木本の柳だから、まだ所々に生き残っているに違いないと思うが、そ

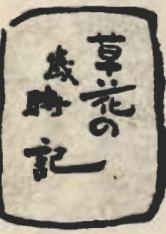

注=唱歌にある「あぶらな」は、菜の花漬け用に京都で、わずかに作られているくらい。菜の花の菜の花は、花菜からとったといわれる。

□東京消防庁で職員を募集。詳細は3月5日までに消防庁人事課 03-212-2111へ。

障害の程度	保険金
死亡	80万円
遺棄	50万円
治療期間6ヶ月以上	12万円
7ヶ月以上	9万円
8ヶ月以上	7万円
9ヶ月以上	5万円
10ヶ月以上	3万円
11ヶ月以上	2万円
12ヶ月以上	1万円
1週未満	5千円

四月から有効の市民交通傷害保険の受付が三月から市民課窓口ではじまります。51年中に加入した方は、三月いっぱいまで有効期間が終了します。四月からの分は、改めて加入してください。

この保険は自分で衝突したり、自転車で倒れたりしたような相手のない事故でも医師の診断書と証明(自認書)で保険金が支払われます。

なお、皆さんの便宜をはかるため、すでに2月15日から出張

市民交通傷害保険 受付は三月から

受付が始まっていますのでご利用ください。(日程は2月の続一かいらんに掲載しました)

▼保険料 一年分一人四八〇円。途中から加入する時は、一カ月四〇円の割で計算されます。

▼保険期間 4月1日から翌年3月31日まで。途中加入は、市で受付けた日から有効です。

▼保険金 別表のとおりです。

▼保険金の請求 市役所防災課へ。請求は、けがや死亡の日から二年以内であれば有効です。

▼加入申込書 各家庭に配布したチラシに印刷してあります。市民課窓口にも用意してありますので、ご利用ください。

くわしくは、防災課へどうぞ。(二一三一一一内線三三三九)

ママさんバレーボール大会 優勝

1月23日館山高校体育館で行われた、ママさんバレーボール大会で館山市チームは、みごと2年連続で優勝しました。これは安房農業まつりの一環としての大会で、郡市内各市町村の代表11チームが参加して、栄冠を争ったものです。2位は天津小湊町チーム、3位は富山町チームでした。



優勝チームの皆さん

今月の情報

譲ります

和文タイプ▼革カバン

希望します

石油ストーブ▼畳六枚

1月の残情報

希望します

移动式プランコ

このコーナーの連絡は商工観光課(二一三一一一内線一四二二)へどうぞ。

春の全国 火災予防運動
2月28日～3月13日
火災は人災 防ぐはあなた

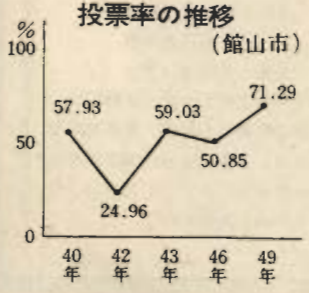

市税と年金は 口座振替で

4月から、市税と国民年金の口座振替ができるようになります。あなたの預金口座から自動的に納められる、便利な口座振替をご利用ください。

お申込みは、預金通帳と印鑑を持って市役所収納課か、市内の各金融機関へどうぞ。

今年には 参議院選挙の年

今年の夏には参議院の通常選挙が行われます。保守革新時代を迎え、日本の進路を決める選挙です。みんなそろって投票しましょう。昭和40年以降の参議院選挙投票率は、左表のとおりです。

日曜当直医

- 2月27日
小林病院(内・外・児) 館山 7-3811
西川医院(内・外・児) 館山 2-5725
勝山病院(産婦・内・外・児) 鋸南 5-2138
和穎医院(耳鼻・内・外・児) 白浜 2313
- 3月6日
山崎病院(耳鼻・内・外・児) 館山 2-3260
若林病院(産婦・内・外・児) 岩井 7-2538
- 3月13日
黒川医院(内・外・児) 館山 2-0520
伊賀病院(外) 館山 2-1180
青木医院(産婦・内・外・児) 丸山 2012
梶原医院(耳鼻・内・外・児) 鋸南 5-1024
- 3月20日
鈴木(勝)病院(産婦・内・外・児) 館山 2-0008
北条病院(内) 館山 2-7822
中原病院(耳鼻・内・外・児) 和田 2021

2種混合ワクチン

▶該当者 生後24カ月～48カ月
▶料金 無料
▶お持ちいただくもの 母子手帳と筆記用具
▶ご注意 ○当日は必ず体温をはかってください。○問診票は会場にそなえてありますので、筆記用具を忘れずに。○二種混合ワクチンの接種を受けた方は、三種混合ワクチンは受けられません。

第2回		
月日	時間	場所
2.22(火)	2:10～2:30	東小学校
2.23(水)	2:10～2:30	船形小学校
2.24(木)	2:00～2:30	公民館館山分館
2.25(金)	2:00～2:30	市民センター

第3回		
月日	時間	場所
3.24(木)	2:00～2:30	公民館館山分館
3.25(金)	2:00～2:30	市民センター

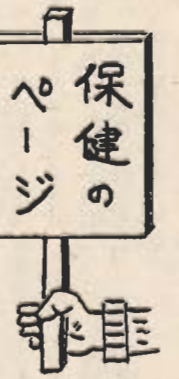

集団検診で 胃病を追放しよう

今年も、胃の集団検診が始まります。自覚症状が現われてからでは手遅れになる胃ガンも、その町内で実施します。集団検診で早期発見し、早期治療すれば治ります。

▶対象 40歳以上の方
▶申込 今年から往復はがきによる申込みはとりやめ、各町内会長、区長を通じて希望をまとめることになりました。電話(二一三一一一、内線二七八)で直接の申込みも受けていますので、検診日の半月位前までに

▼日時と場所
三月一日(二時～二時半)公民館館山分館(館山小学校前)
三月四日(二時半～三時)市民センター

▼料金 無料
▼日時と場所
三月十一日(金) 公民館北条分館 一時半～三時半
妊娠中の生理と保健
3月18日(金) 分娩の準備、産じょ期
3月25日(金) 新生児の保育、家族計画
希望者は、母子手帳と筆記用具を持参して、直接会場へ。

申込みください。
▼検診場所 70名程度集まればその町内で実施します。
▼時間 午前8時～9時30分
▼料金 無料
▼実施予定時期 館野・九重 4月上旬 豊房 4月中旬 西岬 4月中旬～下旬 館山 4月下旬～5月上旬 船形 5月上旬 富崎 5月下旬 北条 5月中旬～6月中旬 那古 5月下旬～6月中旬 神戸 6月中旬

母親学級

