○　○　とじて保存すると役にたちます

10月11日～20日　秋の全国交通安全運動旬間

10月の納税は
(10月31日まで)
市県民税3期の納期
納めやすい納税組合に入りましょう

広報 たてやま

昭和43年
9月15日
第201号
(毎月1回発行)
編集と発行
館山市秘書課
館山市北条1.145の1番地

8月分人口の動き

総人口	56.414人
男27.238人	女29.176人
世帯数	16.440世帯
出生	78人 (男40・女38)
死亡	47人 (男29・女18)
転入	298人(男195・女103)
転出	229人(男128・女101)

増間ダム定礎式挙行

来春五月完成・一日五千トンを給水

水の使用量はその地域の生活水準の尺度ともいわれ、とくに館山市は水資源にとぼしく、時代の進展とともにますますその必要性は増大する一方で、市が重点施策として真向から取り組んでいるものです。昭和41年9月起工のこのダムは、館山、三芳、富浦上水道組合による、房州地方では一大土木工事であります。去る8月28日現場の、河床の中心地で関係者多数列席のもとに厳かに定礎式が行われました。

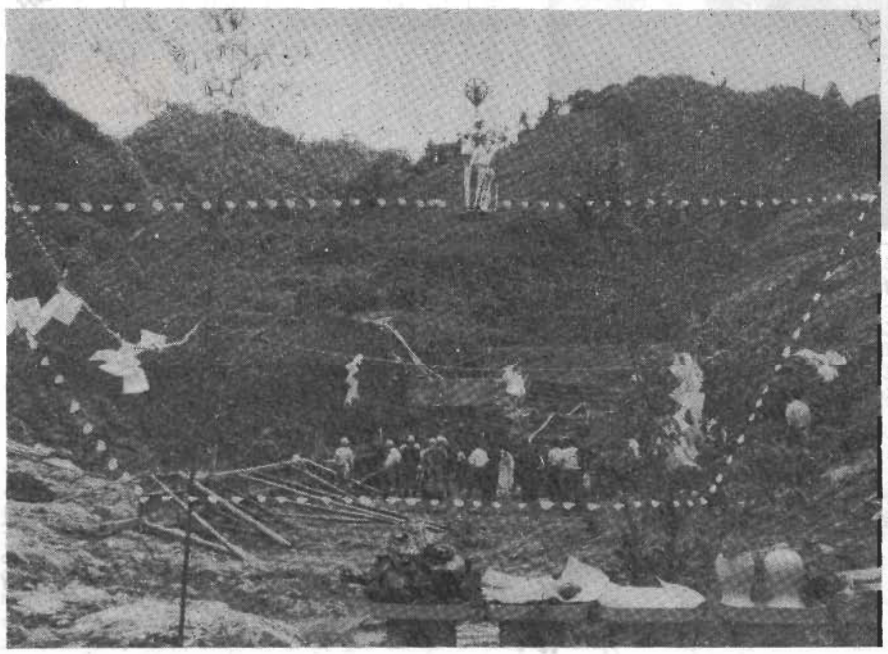

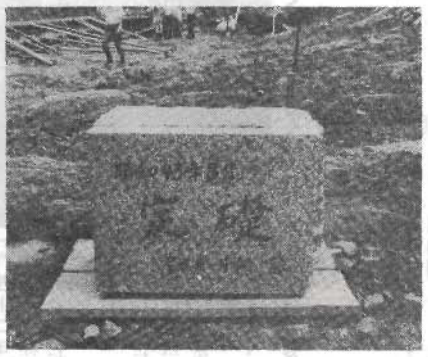

(白線の部分がコンクリート堤となる　右上はうめこまれた礎石)

増間ダム工事は三カ年にわたる継続事業で、総工費約八億三千万円、土木工事では一流の飛島建設が技術の粋をこらして工事をすすめていますが、いよ／＼工事の最後の山場であるコンクリート打設の段階となりました。ダムが永久に安全で水の恵みはより豊かにと住民をはじめ関係者のねがいがこめられた花崗岩製の礎石が、ダム河床の中心にしっかりとすえられて、文字どおり磐石の礎として電子頭脳で調合された生コンにより**うめ**こまれました。

この工事が完成するのは来年の五月で、船形、那古全域と富浦・三芳両町村全域の四千二百世帯をうるおす(給水人口二万人)一日五千トンの給水をすることになります。

工事のあらまし

1水系　平久里川水系の増間川上流

2型式　中央溢流型重力コンクリート

○高サ　三四米

○長サ　一四五米

○堤の体積約三万六千立方米

3総貯水量　五二万立方米

4集水面積　二・一六四平方K米

5浄水施設

○高速沈澱池(一日の処理水量六千立方米、時間八〇分)

○急速ろ化池

○逆洗用貯水槽

○薬品注入設備

○配水池一千立方米二池

6配管

径三〇〇ミリ	長サ	八、八〇〇米
〃二五〇〃	〃	四、三〇二〃
〃二〇〇〃	〃	二、二一〇〃
〃一五〇〃	〃	一、二六六〃
〃一〇〇〃	〃	三、一四二〃
〃七五〃	〃	五、四三三〃
〃五〇〃	〃	一、六一九〃
合計		四五、八六二米

九月は市民サービス強調月間

昨年十月一カ月間は日頃市長が提唱する、親切、時間励行、和合、礼儀の四項目を中心にして、市民サービスに努め好評をはくしました。今年は一カ月繰り上げ九月中全員が特に能率の向上に努力することになりました。

時間をよく守り、応待に親切で、仲よく礼儀正しい市役所となるように一人一人が心構えを新たにしてゆこうというもので、本来当然そうあらねばならないことではありますが、期間を定めて特にこれを強調し、いつも明るい職場で、来訪する市民その他の方々から、自然に親しまれるようなムード造りにも工夫をこらしてゆきます。

期間の終了後も、りっぱにそれが引継がれてゆくことが肝心であり、市長の提唱するところであります。徹底的に実践を基本として能率の向上を図り、全職員が一体となって、市民のために仕事をする使命を、更に再確認していやが上にも信頼される市役所づくりに努力します。

建築

違反建築をなくしましょう

建築ブームで槌高い反面に、違反建築とか隣地境界線の争い等建築をめぐる諸問題が生じております。これから建築をしようとする方は関係規則を守って違反がないようにつとめていただかねばなりません。建築基準法では「建築物の敷地、構造設備及び用途に関する最底の基準を定めて国民の生命、健康及び財産の保護を図りもって公共の福祉の増進に資することを目的とする」とあります。建築しようとする人はこの法律により確認申請書を出すわけですが、この確認申請に対し、通知書の交付がないうちは建築に着工することはできません。建物が出来上ると完了届を出して検査をしてもらい、検査済証の交付を受けるわけです。とかく規則等敬遠されがちで、面倒だからと手続きをしないで工事をしてしまえというような考えの人が一人でもいると、不法建築は絶えません。不法建築が発見され工事停止命令や、工事のやり直し命令を受けた例が最近二～三あります。敷地が公道に接しなければいけないとか、公道とはどういう道か、建ぺい率はどの位か、隣地境界線との関係等こまかい規制があります。詳しいことは市役所建築課または館山土木事務所建築係に相談し、楽しいマイホームの建築にあと味の悪い思いを残さないよう気をつけましょう。

郵便番号を書きましょう

ルールは社会の潤滑油

七月一日から郵便番号制が発足して二カ月余、最近は記載率の成績もの び六割五分程度となり、郵便局ではみなさんのご協力に感謝しています。

先般広報車で更にご協力を願くよう巡回いたしましたが、記載率百%まで一層のご協力を呼びかけています。

又犬の放し飼いのため外務員が咬まれる事故がひんぱんです。犬の放し飼いは県条令でも禁じられていますので必ずつなぎましょう。

交通安全コーナー

○交通安全を家族そろって話し合いましょう

「歩行者の安全な横断の確保」を重点目標に秋の全国交通安全運動が実施されます。

わたし達の身近から悲しい交通事故の犠牲者を出さぬよう旬間中は特に

○正しい歩行と横断○酒飲み運転、過労運転の追放○車両の完全整備と安全運転の励行などについて注意し合いましょう。

○交通事故相談のおしらせ

無料巡回交通相談が次のとおり行なわれます。

と　き　9月25日、26日午前10時から3時まで

ところ　市役所第二会議室

交通事故による悩みをお持ちの方はご遠慮なくご利用ください。

市役所商工観光課でも毎日ご相談を受けています。

いねむり運転
過労運転　はやめよう

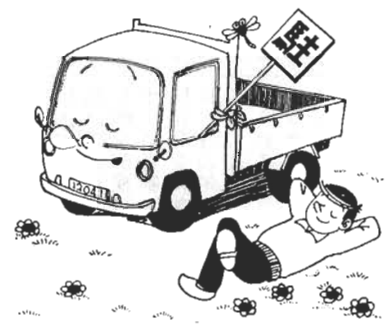

老人慰安会

毎年、お年寄りをお招きして開催している敬老会は、市内の各小学校の運動会にあわせて行なってまいりましたが、本年は方法を変え、別個に会場を設けて開催することになりました。また対象者の範囲を広げて六十才以上(明治四十一年九月十五日以前生れの者)の方々をご招待し、日ごろのご苦労に感謝申しあげると同時に敬老の意をあらわそうとするものです。余興等を十分に盛り込んだ楽しい敬老の一日

43年度職員採用試験

1.職種と採用予定人員

一般行政職　八人
消防職　二人
労務職　八人

2.受験資格一般行政職と消防職＝昭和18年4月2日から昭和26年4月1日までに生まれた者

労務職＝大正7年4月2日から昭和26年4月1日までに生まれた者

○学歴は問いません。

3.試験

一般行政職と消防職

昭和43年10月27日(日)午前10時から市役所第一次試験を実施します。

労務職

昭和43年10月25日(金)午前10時から市役所で行ないます。

受験手続

1.申込用紙は館山市役所人事課で交付します。

受付期間

昭和43年9月24日から10月23日まで、受付時間は午前10時から午後5時まで土曜日は9時から正午まで

○なお別に建築士(二級以上)と保健婦も募集しています。

みどりの窓口

館山駅に開設

10月1日から館山駅に「みどりの窓口」が新設されます。この窓口の取り扱いは特急券・寝台券・座席指定券など全国で一日三十五万座席が電子計算機に入っていて、ボタンを押すと一分位でその有無がわかるというコンピューター窓口です。一週間前から購入でき、大変買いやすくなりましたぜひご利用ください。

行政相談

10月14日から20日まで行政相談週間です。

市民の皆さんの不平や不満、苦情の申出を、第三者の立場から、役所側の説明と皆さんの主張とあわせて検討した上「あっせん」解決に努めるのが行政相談委員です。館山市ではこの週間行事として、次のとおり相談所を開設することになりましたので、気軽にご利用ください。

相談日　10月21日(月)

場所　市役所市民相談室

相談員　小林昭道氏

十月の天候予想

館山測候所

月始めは北高型の気圧配置が続き、北日本では晴れ間が多いが、東日本では秋雨が降りやすい見込みです。しかし中旬から移動性高気圧が周期的に通り、秋晴れにめぐまれ気温も高めでしょう。下旬には大陸の高気圧が北にかたよりはりだし一時曇りがちとなり、二三日はだ寒い日が続き、山ぞいでは霜が降り、平均気温は並ないし高め、降水量は平年なみの見込みです。なお本州接近の台風は一箇位の見込み。

となるように計画をねっています。どうぞご期待ください。

日程、その他については福祉事務所からそれぞれご案内することになっています。

育成牧場造成すすむ

豊房地区大戸に畜産振興の拠点

面積40ヘクタールの広い牧草地が集団的に得られる神余畑に、酪農の最新技術を導入し、十分な設備を施し本市の畜産振興を図ろうと、三カ年継続事業で着手されました

館山市内にこのような場所があったのかと目を疑うほどの広大な地域と、眺めのよさ、東京湾太平洋・館山市街が手によるように見え、晴れた日には、大島・三浦半島・富士箱根が一望に見わたすことが出来、太平洋から吹き上げる風は、夏すずしく冬暖かく、放牧場に最適と折紙がつけられ、土壌は豊かなうえ乳牛の健康管理に理想的な条件をそなえた場所といわれています。

用地造成に地区民の協力

7月13日市民センター小会議室で、牧草用地の関係者二十数名が集まり土地の賃貸契約の調印式を行ないました。

席上市長から市の畜産の振興と発展のために、所有の土地を提供された方々に協力を謝し、放牧場が完成すれば、観光的にもすぐれたものとなり、地域の開発に大きく役立つ旨がのべられました。

起工式

8月22日現地において関係者多数が集り農房放牧場起工式を厳かに行い、新しい期待と希望に満ちた市長の挨拶、吉田議長、県関係者の祝辞にも、たえず前進し、実現させてゆく人類の夢が語られていました。

放牧場のあらまし

○施設その他

家畜　受託育成ホルスタイン種雌牛育成常時百頭収容

建物

家畜保護牛舎　二棟

病牛舎　一棟

看視舎および事務室　一棟

機械庫　一棟

サイロ（大型）一基

農機具等最新式のものを導入し、酪農家の子牛育成負担の軽減を図り、乳牛の耐用年数の延長と改良を図ってゆく、また草地の改良と利用技術、育成技術の普及と指導について実際に即して行われることになります。

赤い羽根募金

全市民が善意の協力を

赤い羽根、共同募金がまもなく十月一日から始まります。

毎年、市民の皆さんの暖かい善意にささえられて、いつも目標額の100％をこえる成績をいただいております。

昨年度は

館山市目標額　一、二〇七、〇〇〇円に対し

実績額　一、二三七、三一一円

（一世帯当り約九十円）

一〇二・五％の好成績で、目標額より三〇、三一一円の増でした。

県共同募金会では、市町村民からの一般募金へ、寄付金付お年玉郵便葉書交付金・自転車振興会補助金を合わせた計八五、四四九、〇九〇円をそれぞれ施設団体へ配分、および郡市社会福祉協議会の事業費等へ交付いたしました。

館山市へは

館山老人ホーム（布団購入費）　二六〇、〇〇〇

館山ユネスコ保育園（乳児棟増改築費）

四、〇五〇、〇〇〇

社会福祉協議会事業費

四三〇、三一一

右の事業費は当初四〇〇、〇〇〇円の交付金を要請したところ、目標額を超過したので、その超過額の三〇、三一一円を付加して交付されました。

この事業費は

民間保育所（五カ所）運営費　一三〇、〇〇〇

国民年金・福祉年金

裁定もれはありませんか

みなさんが毎月かけている国民年金保険料は、年をとったとき年金を受け安定した余生を送るため掛けているものです。

この老令年金のほかにケガや病気で日常生活に困る人のために障害年金があります。

また、母子、準母子年金は一家の働き手である夫や祖父が亡くなった場合18才未満の子、弟妹、または孫と一緒に生活している妻、姉、祖母に支給されます。（妻、姉、祖母が年金保険料を納めていることが必要です。）

このほか父と母を亡くした18才未満の子には遺児年金が、自分の年金をうけないで死亡した方の遺族には死亡一時金があります。

それぞれの年金は当人の請求によって、年金を受ける権利があるという県知事の確認をうけなければ支給されません。

特に障害年金は、ケガや病気の程度によって年金が出るか出ないか決るのです。

またこれとは別に市内で約三、二〇〇人が受けている福祉年金がありますが、満70才になった人は老令福祉年金で、明治44年4月1日以前生れの方、昭和36年4月1日以前に病気やケガで障害者になった方（70才未満の人）には障害福祉年金が支給されます。拠出制年金と違いほかから年金をもらっている場合の制限、所得制限等があります。

勤め人の奥さんも国民年金に加入しましょう。

国民年金制度では農業や漁業、自分で商売などをしている人たちは、当

心と体と仲間づくり

青少年運動すすむ

○30スポーツ少年団結成

団員一二〇〇名となる

27番竹原スポーツ少年団団員57名、28番九重男子スポーツ少年団28名、29番九重女子少年団33名と30番目宮城スポーツ少年団44名が新たに結成されました。

○スポーツ少年団本部初の県外遠征実施

剣、柔、水泳優秀選手発掘と育成事業として8月24日から3日間中学1・2年生剣道優秀選手10名を県外合宿訓練のため今市市、および日光市に遠征させ、今市剣道スポーツ少年団（二勝一敗一分）日光剣道少年部（二勝）と対戦技術の向上と親善の実を挙げました。

夏の青少年を健全に育てる運動終る

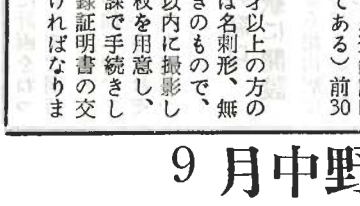

7月21日から8月末日まで青少年相談員を中心として夏の青少年を健全に育てる運動を展開しておりましたが関係者各方面の協力を得て無事終りました。愛のパトロール・スポーツ大会・愛のひと声運動・ラジオ体操の普及・交通安全運動など青少年とともに夏休みをすごし成果をおさめました。

予防接種

百日咳・ジフテリアの定期予防接種を次の日程で行います。子供の健康を約束する予防接種は、忘れないで必ず完了するようにしましょう。

該当者　初回免疫（3回接種するもの）生後3カ月以上の乳児と、今まで3回の接種が済まないもの。

追加免疫（年1回接種を受ければよいもの）

料　金　初回、追加とも　30円

○母子手帳持参のこと。

注　意　○当日は体温を必ずはかってくること。

○入浴はさけること。○熱のある人、先天性心臓疾患、その他身体に異常のあるものは医師に相談してください。

○つり銭のいらないようご協力ください。

日　程

月日	時間	場所	月日	時間	場所
10・16	9　～10.00	館野小	10・19	9.30～11.00	館山小
〃・〃	10.30～11.30	九重小	〃・21	9.30～11.00	那古小
〃・17	9.30～10.00	神余小	〃	1.30～ 3.00	船形小
〃	10.30～11.00	畑　小	〃・22	9.30～10.30	東　小
〃	1.30～ 2.30	豊房小	〃	11.00～11.30	西　小
〃・18	9.30～10.30	富崎小	〃・23	9.30～11.00	北条小
〃	1.30～ 2.30	神戸小			

小児マヒ予防

経口生ポリワクチンの投与を次により行います。

該当者　昭和13年1月1日より6月30日まで生まれた者

○昭和42年度中か、昭和43年春に1回だけ投与を受けた者

料　金　無　料

注　意　○当日は必ず体温をはかってくること。

○母子手帳をもってくること。　○このワクチンは2回服用して免疫となりますので必ず2回受けてください。

○下痢をしている者、熱のある者、その他身体に異常のある者は医師にご相談ください。　○種痘を受けてから、2週間たっていない者、また生ポリ投与後2週間以内ははしかの予防接種1回目（不活化ワクチンK）の接種、第2回目（生ワクチンL）の接種後は他の生ワクチン投与や接種は前後1カ月の間はできません。

日　程

月日	時間	場所	月日	時間	場所
10・29	9.30～10.00	豊房小	10・31	10.30～11.00	富崎小
〃	10.30～11.00	神余小	〃	1.30～ 2.30	館山小
〃・30	9.30～10.00	館野小	11・1	9.30～10.00	東　小
〃	10.30～11.00	九重小	〃	10.30～11.00	西　小
〃	1.30～ 2.00	那古小	〃	1.30～ 2.00	船形小
〃・31	9.30～10.00	神戸小	〃・2	1.30～ 2.30	北条小

妊産婦の血液検査

人間の健康にも思いがけないことが起り勝ちです。その日にそなえて、やるべきことはやつておこう。

と　き　10月1日～4日　午前9時～10時半

ところ　館山保健所　◎申込は9月中に保健衛生課へ

うまい米・まずい米

最近論議のまとになっている米の食味について優劣品種などを食糧庁が発表しました。食糧難時代を経験したものには、全く隔世のおもいです。

食味の優れている品種

コシヒカリ（主要産地関東・北陸10アール当り収量五〇〇～五二〇kg）中生新千本（中国・関東五二〇～五三〇kg）ササニシキ（東北五五〇～五七〇kg）千秋楽（新潟五五〇kg）ササシグレ（東北五三〇～五四〇kg）瑞豊（九州四六〇～五〇〇kg）

食味が劣っている品種

トワダ（東北六一〇kg）ほうりゆう（北海道五五〇kg）しんせつ（北海道四四〇kg）白糸69号（青森五八〇kg）シモキタ（東北五七〇kg）藤坂5号（宮城五三〇kg）しなのひかり（長野五八〇kg）ユーカラ（北海道五七〇kg）ギンマサリ（関東五五〇kg）農林21号（福島五二〇kg）ハシシモ（岐阜・愛知四五〇～四九〇kg）朝日（岡山四三〇kg）

以上は食糧庁が試験した結果ですが、水稲・ウルチ米の味は、たとえば陸稲と水稲のようにはっきりした差があるわけでないと農林省も認めおり、また食味の基準自体関東と関西では違うといわれ、炊飯の方法でもかなりの差がでるし、現在米の食味について科学的に判定する方法は確立されていないので主観的な感応テストの結果では疑問な点があるわけです。

〃　〃　〃

国民年金・福祉年金

児童健全育成対策費・老人クラブ育成費・身障者福祉対策費・低所得者援護費等　三〇〇、三一一

に用いられました。

八幡こどもの遊び場　一〇〇、〇〇〇

募金事務費　六〇、三五〇

計　四、九〇〇、六六一円

が配分交付されました。

昨年度は、募金の一、二三七千円余に対し、その四倍の四、九〇〇千円余の配分交付があったことになります。そのほか、市民のうち現在不幸にして厄介になっている、成田市不二学園、長生村ベテスダホーム等十数カ所の施設その他へも、皆様の赤い羽根、共同募金の県内の総計から配分されているわけです。

どうか、本年も赤い羽根共同募金が始まりましたならば、心から暖かいご寄付をお願いします。

然加入しなければならないよう義務づけられていますが、会社や役所などに勤めている人の奥さん方は希望すれば加入できる任意制です。勤人はそれぞれの職場で厚生年金や共済組合などに加入しており、その妻にもある程度の保障があるためです。しかし奥さん方自身が年をとって働けなくなったとき、ケガや病気になったときなどなんの保障もないわけです。国民年金の額は、その時代の生活水準にあわせて引き上げられることになっています。現在の標準年金額は六万円ですが、大幅な改善が検討されています。任意制の奥さん方も国民年金に加入して、自分自身の年金が受けられ将来夫婦揃って年金をうけられるように加入をおすすめします。

10月1日に住宅調査！　おねがい

10月1日には、全国いっせいに住宅統計調査が行なわれます。この統計調査は、住宅関係の施策にもっとも必要な統計をつくるための調査です。

この調査によって、わが国の各都市、各地域の住宅の実情が明らかにされ、その結果は、国や都道府県などが立案、実施する住宅建設、都市再開発、地域計画、環境整備などの資料として用いられます。

9月下旬から調査員が皆様のお宅に調査票の記入をお願いにあがりますのでよろしくご協力をお願いします。

巡回相談

一、日時　十一月十八日（月）午前十時～午後三時まで

一、場所　館山市市民センター

相談内容

(イ)手帳申請相談
(ロ)更生医療要否判定
(ハ)医学的判定
(ニ)心理、職能判定
(ホ)補装具要否適合判定
(ヘ)職業相談
(ト)施設入所相談
(チ)年金手当相談
(リ)年金手当相談
(ヌ)戦傷病者援護相談
(ル)その他の相談

◎それぞれ、専門家による補装具、医療、職業、など以上の相談にのります。多数のご利用をおすすめします。

外国人の方へ

あなたの外国人登録証明書の切替え時期をたしかめてください。

昭和40年に登録証明書の切替えを受けた方、または新規登録を受けた方はその切替え、または登録を受けた日から3年目に相当する日（登録証明書に記入してある）前30日以内に

1. 旅券
2. 写真（14才以上の方のみ、大きさは名刺形、無帽、正面向きのもので、最近六カ月以内に撮影したもの）三枚を用意し、市役所市民課で手続きして新しい登録証明書の交付を受けなければなりません。

今秋の慰霊祭

○日清日露以後太平洋戦争にいたる戦没者一八〇〇余柱の英霊を慰めるため慰霊祭を行います。

日時　昭和43年9月21日（土）午後一時30分より

場所　館山市民センター

主催　館山市・館山市社会福祉協議会・館山市郷友会

○ご遺族および関係者には、個別に通知、御案内をします。（福祉事務所）

9月中野犬一掃運動月間（不要の犬は保健所へ・放し飼いはやめましょう）