館山市広報

昭和38年 8月16日 第138号（毎月1回発行）

編集と発行　館山市秘書課　館山市北条1.145番地の1電話館山 1501～1508番

7月の人口動態

総人口	58 135人
	男28.277人女29.858人
世帯数	15.180世帯
出生	65人（男34・女31）
死亡	36人（男15・女21）
転入	291人（男222・女 69）
転出	246人（男129・女117）

市勢振興調査を実施

館山市発展策の資料に

かねてより計画されていた市勢振興調査（都市診断）が、今月の中旬から12月一ぱいの予定で、それぞれの専門家によって実施されることになりました。

この調査の目的は、近年特にめざましい日本経済の発展と、それに伴う産業構造の高度化が図られている時にあたつて、今後、館山市の進むべき方向を科学的、客観的に分析して、将来の館山市発展の参考資料にするために行なわれるものです。

調査方法は館山市を中心に、その経済圏の及ぶ隣接町村にいたる範囲の現況を分析し、館山市がおかれている地位、都市性格、産業構造、市民所得などを総合的に調査することになつています。

そして、これによつて明らかにされた分析図を資料として、館山市が今後大きく発展するための基本的課題を、国の施策や方針に即応しながら市議会、関係機関と充分検討して最も効果的な市勢振興策を打出すべく計画されています。

なお、本調査の実施にあたつて、市民皆さんにおかれましては、調査員が訪問した場合には、快く調査に協力下さいますようお願いいたします。

調査部門と担当教授（機関）は次の通りです。

㈠調査委託機関
＝全国市長会研究室

㈡調査部門

農業＝宮出秀雄氏（国会図書館立法考査局、農林課長）

水産工業＝青沼吉松氏（慶応義塾大学教授）

商業＝永田一郎氏（千葉大学教授）

観光交通＝清水馨八郎氏（千葉大学教授）

金融＝大沢　正氏（国民金融公庫調査役）

生活圏＝山鹿誠次氏（学芸大学教授）

都市計画＝日立　端氏（建設省建築研究所長）

総括＝幸島礼吉氏（全国市長会研究室長）

新しい農業委員

委員長に鈴木清氏

七月十五日任期満了（任期三年）によつて行なわれた館山市農業委員会選挙は、各選挙区ともそれぞれ立候補者が定数をこえなかつたので、無投票で次の方達が当選いたしました。

岡名年（藤原）　田中亮（永岡）　庄司喜代治（正木）　秋山万次（上真倉）　山田広（北条）　石井次郎（大井）　渡辺力（大神宮）　鈴木清（上野原）　鈴木俊一（正木）　飯田秀夫（豊越）　小島頼母（国分）　加藤利（笠名）　佐野雅（伊戸）　山田輝彦（作名）　中間重則（神余）　真田森吉（大井）　木曾竹松（安布里）　佐野一夫（布沼）　鈴木清（塩見）　同職務代理に中間重則（神余）氏がそれぞれ選任されました。

石井新吉（相浜）　川名泰寿（沼）　和田金次（亀ケ原）　仲村孝（川名）

なお、委員互選によつて委員会委員長に鈴木清（塩見）同職務代理に中間重則（神余）氏がそれぞれ選任されました。

福祉年金額が増額

＝九月分から実施＝

国民年金法の一部改正が今国会で成立して、福祉年金額が引き上げになりました。

では福祉年金がどのように改善されたかといいますと、

㈠年金額の引き上げ

今年の九月から老令福祉年金が月百円づつ増額され、年額一万三千二百円（現行一万二千円）になり、障害、母子、準母子福祉年金も月三百円づつ増額され、障害福祉年金二万一千六百円（現行一万八千円）、母子及び準母子福祉年金一万五千六百円（現行一万二千円）と増額されました。

㈡所得制限の緩和

今月の九月からは、本人の所得の場合は十八万円扶養義務者の所得が五十万円以上になると、福祉年金の支給が停止されていたものです。

㈢加算対象の拡大

母子及び準母子年金の場合に、子または弟妹が義務教育を終了すると、その子供は年金の加算対象からはずされていましたが、その子、弟妹が重い障害者であるときは、二十才（20才から障害年金が支給）になるまでは、引き続き加算されることになりました。

この場合は、九月からでなく本年四月分からさかのぼつて適用されることになつています。

以上のように福祉年金の年金額が現在の経済状態にみあつたものに改正されつつありますが、拠出年金においても、これにみあう年金額の引き上げが検討されています。

「市営住宅」建設中

大賀地先に継続事業で

大賀・笠名地先に重点をおいて、毎年継続事業で建設している「市営住宅」は、本年11月頃を完成目標にして、すでに20戸の建設をはじめています。

この市営住宅は全部二種のもので、1戸＝31・18平方米（約9・5坪）になつています。

内容は6畳、4畳半、台所、玄関、便所、物置があり、ガス、水道付になつています。

この総工事費は8百62万3千円で、12月頃入居見込をたてております。

なお、いままで建てられた市営住宅は、大賀地先19戸、笠名地先44戸、那古地先10戸、北条地先10戸の合計83戸になつています。

市助役に小出氏再任

七月二十三日に開かれた臨時市議会では、任期満了による市助役の後任が審議され、現助役の小出武男氏を満場一致の同意で再選いたしました。

小出氏は、大正十一年県職員に奉職し、以来教育、建設、商工、水産、地方課等を歴任し長生、東葛飾の地方事務所長、県議会事務局長などの要職から昭和三十年八月一日館山市助役に選任されて今日にいたつています。

今月の税金は

県市民税 第2期

8月31日まで

皆さんの「声」を知事へ

ポストは市役所と各出張所に

写真＝ポスト

県民の声を直接聞く「知事への手紙制度」ができました。

これは友納県知事が、直接みなさんからご意見やご要望、苦情などを聞いて、これをよく検討して県の仕事にとり入れ、住みよい千葉県をつくりたいというものです。

この手紙用紙は、市役所の玄関（ホール内）と各出張所（館野地区は館野農協内）に設けられている「県政ポスト」の中に二種類の手紙用紙が入つていますこの用紙はどちらでも自由に使えます。

差出人の住所、氏名をはつきり書いて、近くの郵便ポストに入れることになつています。

この場合の郵便料は無料になつています。

この知事への手紙についての問い合せ先は、千葉県庁内県民室（電話千葉二局六一一一番＝内線二六四番）になつています。

なお、このほか毎月の第一、第三月曜日の午後一時から二時三十分まで、県庁三階知事応接室で知事が直接みなさんとお会いすることになつていますので、気軽に利用して下さい。

夏休み中に整備

北条 館山 幼稚園と九重保育園

今月一ぱいの工事予定で北条、館山の幼稚園と九重保育園の施設増築及び修繕を行なつています。

▲北条幼稚園＝園舎と小使室の修繕（土台・屋根のふきかえ）で、工事費は十三万五千円になつています。

▼館山幼稚園＝便所の増築で、ブロック建のものになつています。工事費は三十三万九千円です。

▼九重保育園＝いままでなかつた調理室を増築しています。工事費は七万八千円です。

今月の土木工事

◎側溝（市道二号線）
七月上旬から始められていた市道二号線（北条海岸の中村公園先）の、側溝工事（工事費十六万円）がこのほど終りました。長さは百五メートルのU型側溝になつています。

◎側溝（三軒町）
安房高前の側溝工事が今月一ぱい完成の予定で進められています。長さは百七十三メートルのU型側溝で、工事費は十二万九千円になつています。

◎道路補修（船形）
市道船形港丸山線（丸山公園附近）の、道路補修工事が行なわれています工事費は二十一万円で、今月一ぱいには完成いたします。

◎道路改良（三軒町）
市道三軒町海岸線（三軒町地先の踏切から海岸にいたるまで）の、道路改良工事が行なわれています。この工事は現在の三メートルから四メートルの道巾を、六メートルに拡張するもので、道路延長百七十三メートルを百十一万四千円で近く着工されます。

舗装工事

六軒町南町線

市道六軒町南町線（清川病院前から間宮熊太郎商店前）の舗装工事が、市直営で行なわれていましたが七月一ぱいで完成いたしました。

工事内容は道路延長二百二十メートルで四十五万円でした。

なお残りの（南町県道にいたるまで）未舗装については、来年度工事として実施されます。

写真＝舗装された新塩場医師会館前通り

行政書士試験

8月29日県庁で

千葉県行政書士試験が八月二十九日、県庁四階第一会議室で行なわれます受験の要領は次のようになつていますので、希望者は七月二十九日から八月二十日まで「千葉県総務部総務課」まで申込下さい。

㈠試験方法＝筆記試験

㈡試験科目＝㋑行政書士の業務に関し必要な法令（憲法、地方自治法、行政書士法、民法、戸籍法刑法等）㋺一般常識㋩作文

㈢受験資格＝㋑学校教育法による高等学校卒業者㋺国又は地方公共団体の公務員として、行政事務を担当した期間が通算して三年以上の者㋩知事が㋑に掲げる者と同等以上の知識及び能力を有すると認めた者

㈣提出書類＝受験願書、履歴書、写真、試験手数料

なお受験資格証明書として、㋑受験者の出身学校卒業証明書、㋺勤務した所の勤務経歴証明書が必要です。

橋梁復旧工事

腰越と国分の新橋

五月の大雨で流された腰越と国分の境にある「新橋」の復旧工事が、このほど完成いたしました。

この工事は橋台二基、橋体工三経間、橋巾一・八米、長さは二十一米になつています。

なお工事費は二十九万五千円でした。

寄生虫の駆除

対象は農村地区

市の保険課と厚生課では農村地区を対象に寄生虫（回虫・蛔虫）のいつせい駆除と予防を次の通り実施しますので、中学卒業以上の方は全員検査を受けるようにして下さい。

九重地区＝9月2日（九重出張所）
神余地区＝9月3日（神余農協）
神戸地区＝9月5日（神戸出張所）
豊房地区＝9月6日（豊房出張所）
富崎地区＝9月10日（富崎出張所）
館野地区＝9月11日（館野農協）

あなたの地区を担当する
民生・児童・母子福祉員きまる

生活保護者の相談相手や児童の健全な育成、母子家庭の福祉推進などを、その立場になつて努力してくれる皆さんの民生、児童委員と母子福祉推進員が次のように決まりました。

【館山地区】
民生・児童委員＝加藤喜美代（大賀、笠名）宮木久一（宮城）行縢亀治（柏崎、西原）榛沢仁郎（岡沼、西の浜）大内善高（青柳）高橋豊（真倉）渡辺和一郎（上須賀）石井英雄（楠見）前田好（上町、仲町）伊東ひさ（下町）北村いち（新井一・三）吉野四郎（新井二）
母子福祉推進員＝佐々木千代（大賀、笠名、宮城）山崎常子（柏崎、西原、岡沼、西の浜）石井とみ（青柳、真倉）利渉さつの（上須賀、楠見、上町、仲町）本間トシ子（下町、新井）

【北条地区】
民生・児童委員＝島作治関武夫（南町）小川一夫（神明町）鎌田周治（三軒町、新鶴ケ谷）稲垣英（鶴ケ谷、渚）鈴木一（八幡、湊）石井一雄（六の一）岩内登志子（同二）大高まつ（同三）吉田忠治（同四）片山民治郎（同五）小西清子（同六）斉藤寿美江（同七）吉野進太郎（新宿）秋山正雄（長須賀一・七）鈴木重（同二・三）滝口為八（同四・五・六）岩崎巌（高井、上野原）
母子福祉推進員＝柴山はな（南町、神明町）鈴木まつ（三軒町、新鶴ケ谷、鶴ケ谷、渚、八幡、湊）川名婦志（六の一～四）安西けい（同五～七）山本かつ（新宿、長須賀一・二・三・七）関きよ（長須賀四・五・六）川上千明（高井、上の原）

【那古地区】
民生・児童委員＝羽山千代（東藤、宿）渡辺金蔵（辻、大芝、芝崎、川崎）白熊盛太郎（寺赤浜）羽山登（正木全部、小原）高橋玉枝（西郷、亀ケ原）
母子福祉推進員＝羽山千代（東藤、宿、辻、大芝、芝崎、川崎）山田歌子（寺赤、浜、正木全部、小原）高橋玉枝（西郷、亀ケ原）

【船形地区】
民生・児童委員＝平野明信（堂の一・二）島貴はる（堂の三、仲宿）吉岡好之（東、西）福原実（根岸、川名岡）福本芳雄（川名）池田久子（大塚）渡辺伝蔵（柳塚）
母子福祉推進員＝小沢愛子（堂の下全部）石井たま（仲宿、東、西）松永貞子（根岸、川名岡川名）池田久子（大塚柳塚）

【西岬地区】
民生・児童委員＝鈴木久栄（香、塩見、浜田、早物）本田兼吉（見物、加賀名、渡左間、坂田）吉田エイ（納崎、西川名伊戸）津島四郎（根本坂足、小沼、坂井）
母子福祉推進員＝星野富喜子（坂田）吉田トシ子（坂井）

【神戸地区】
民生・児童委員＝小沢正夫（香取、中郷、西町、川坂、上郷）本橋憲太郎（竜岡、松岡、中里、犬石、蒲生、佐野）川口恒次（谷藤原、洲宮、藤原）早川まさゑ（茂名、布沼）
母子福祉推進員＝伊藤房江（犬石）、早川まさゑ（布沼）

【富崎地区】
民生・児童委員＝木村久（神田町、本郷、向）藤森正彦（松崎、二子田）
母子福祉推進員＝山田南子（相浜）

【豊房地区】
民生・児童委員＝永井益夫（東長田、西長田、出野尾、岡田）、安沢總順（大戸、南条、飯沼、作名）黒川良恭（古茂口山荻、畑）鈴木寿三郎（山、上下、大倉、加藤平田、久所、上ノ台、畑ケ中）
母子福祉推進員＝鈴木志ま（大戸）田中あき（神余）

【館野地区】
民生・児童委員＝木曾孝雄（大網、安布里、山本）飯田忠（岡分、腰越、広瀬、稲）
母子福祉推進員＝遠藤つね（山本）飯田ひさ（腰越）

【九重地区】
民生・児童委員＝今井知十（宝具、水岡、安東、二子、麓）須田富弥（水玉、大井、竹原、江田）
母子福祉推進員＝高橋まつ（安東）今宮千代（竹原）

必ず登録と注射を
＝畜犬者へのお願い＝

最近飼い犬による被害がひんぱつしています。被害調査をしてみますといずれも未登録の犬であつたり、また未注射（狂犬予防注射）の犬であつたという例が多いようです。ご承知のように、自分の家で犬を飼つていてもそれを登録しなかつたり、狂犬予防の注射を完全に行なつていない犬は「千葉県飼犬取締条例」で野犬として取扱われますので、ぜひ登録されて予防注射を受けるようにお願いします。

なお、八月二十日まで県下一せいに「飼い犬取締強化月間」が実施されています。

この期間中は、野犬はもちろん飼い犬でも、これらの登録や予防注射のない犬は、全部捕獲や薬殺することになつていますので、まだ手続をしてない方は早速すまされるようお願いします。

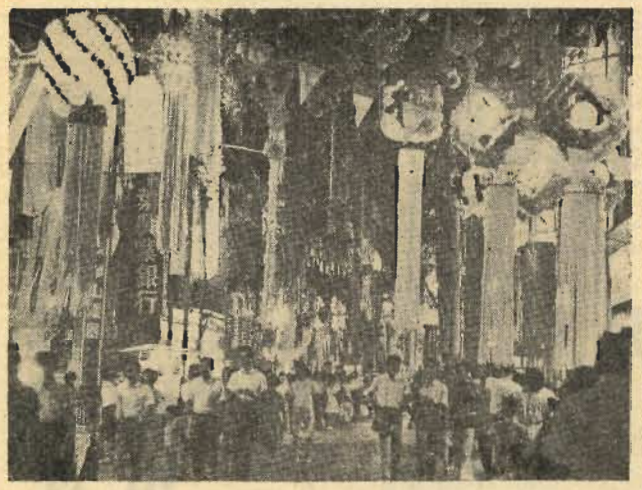

商工祭り
盛大に終る

館山の名物である夏の商工祭りが、今年も八月六日から三日間、六軒町、長須賀、下町の商店街を中心に豪華けんらんとくりひろげられました。

この商工祭りは、七夕、提灯祭りはじまつて市内小中学生の鼓笛隊及び海上自衛隊音楽隊の市中行進、万灯行列・花火大会と数多の行事が、夏のカーニバルとして市あげて行なわれるもので、これを始めてから今年で六回目（昭和三十三年から）になつています。（写真＝七夕まつり）

事業の発展資金は
＜国民金融公庫の融資で＞

中小企業を対象にした国民金融公庫の融資制度は貸付期間が長期にわたるためと利息の安いことでその利用率は年々増加しています。

昨年館山融資償還金を通して、公庫を利用した中小企業の数は二百七十名で、融資総額も五千三百万円に達しております。

この国民金融公庫は、政府が中小企業の振興育成を図る目的でつくられたものですから、設備の近代化をはじめ経営資金の調達操作などに、ぜひこうしてご利用下さい。

千葉県飼犬取締条例の抜すい

第三条＝⑪飼い犬が他人の身体に危害を加え、又は他人の財産に損害を与えることがないよう管理する。
②犬舎の内外その他飼い犬を飼養する場所は清潔な状態を保つこと。
③家の出入口その他、他人の見やすい個所に飼い犬のいる旨を表示しておく。
④飼い犬を捨てないこと。

住民登録の届出をしてありますか

私達は生れると早速戸籍の謄本、抄本が使われています。しかし一般には戸籍ほとんどの重要性の認識がないためか、転入したり、転出したりした場合、うつかり忘れて届け出をしない方があります。このために市の行政事務に支障があるばかりか、本人自身もその町に住んでいながら、いざ住民票が必要になつてもすぐもらえないといつた例も出てくる事があります。

この住民登録法には、新しく住所を定めた者はすべて住所を定めた日から十四日以内に転入届をしなければならない、又市内の区域内で住所を変更した者も十四日以内に転居届をしなければならないと決められています。

そして又住所の変更以外例えば世帯主の変更、世帯主と家族の続柄の変更もその日から十四日以内に変更届けをするようになつています。

ですから戸籍と同じように、ぜひこの住民登録も忘れずに届け出をしておいて下さい。

普通貸付＝事業資金を必要とする方
一貸付限度＝個人の場合百万円以内、法人又は連帯の場合二百万円以内
二貸付利率＝年九分（二銭四厘六毛）
三貸付期間＝月賦返済五年以内
四返済方法＝月賦返済
五保証人＝一名以上（ただし担保を提供される場合、又は連帯の場合は必要としません。

このほか、恩給担保、遺族年金、引揚者国債などによる更正資金の貸付もいたします。

各家庭で必ず門標を

の制度をご利用下さい。この事務取扱は「館山融資償還会（市図書館内電話七〇一番）」まで、お申込下さい。

印鑑証明は本人だけ
人に頼むときは委任状を

技能検定（後期）
申込＝10月5日まで

職業訓練法による本年後期の技能検定が実施されますので希望者は次によつて申込み下さい
㈠実施職種＝建築大工、回転電機組立工、洋服工ブロック建築工、金属塗装工
㈡第一次試験 10月10日
㈢第二次試験＝11月17日の間
㈣合格発表＝12月12日～12月29日の間
㈤申込場所＝市商工水産課及び県商工労働部職業訓練課
なお試験会場は未定です。その他こまかい点は市商工水産課に問い合せ下さい。

技能検定の説明会9月11日

技能検定の、受験希望者のために受験の資格手続き、及び検定基準などを解説する説明会が、九月十一日午前十時半から市役所大会議室で開かれます。

職業訓練所で建設技能生を募集

県の建設技能職業訓練所では、本年後期の訓練生（建設機械・運転科）を次のように募集しています。

入所資格＝義務教育終了以上の健康な者で、六カ月の職業訓練に耐えられる十八才以上の者
申込＝九月十八日まで
受付場所＝もよりの公共職業安定所
選考方法＝学科（国語・数学・理科・社会）クレペリンの適性検査
入所生の特典＝⑪入所中の授業料は不要、②教材工具は無料貸与、③教科書代は県が半額負担。

消防署からお知らせ

市消防署及び市内消防団の合同夏季訓練が八月二十四日に実施され、早朝（五時～六時頃）にサイレンが吹鳴いたしますので、火災と間違のないようお知らせいたします。

なお、当日は二中校庭に全消防団が集合して、夏の合同訓練が実施されることになつています。

新受入図書案内
館山市図書館

著訳編者
庄司浅水　太河内一男　真下信一訳　河野健二編　金田尚志他一名訳　田村茲朗　田中美知太郎　信太三郎訳　森鉦三　細江静男　小林鉦明　森亮他三名　読売新聞

分類　書名
総記　書物の楽園
〃　現代日本思想大系　一五　社会主義
〃　世界思想教養全集　4ヘーゲルの思想
〃　世界の名著　マキアベリーからサルトルまで
哲学　精力倍増と疲れをしらぬ暮し方
宗教　茶の間の姓名術
〃　哲学大系　第一巻
歴史　ヨーロッパの旅（一田五ドル）
地理　人物逸話辞典　上巻・下巻
〃　アマゾン先生
〃　十九才・ニッポン
〃　南太平洋
〃　自然と人間
〃　駅弁日本一周
〃　新訂増補　国史大系　第五九巻　第六〇巻　黒板勝美・丸山二郎　上・下
〃　世界地理風俗大系　第十巻
〃　悪の決算　沢本嘉郎
〃　日本歴史　中世四　福本和也
〃　動乱の国の冒険旅行記　家永三郎等編
〃　宣宗　兼松保一
〃　元朝秘史　興亜叢書　三田村泰助
〃　ツヴェト学入門　岩村忍
〃　古代アラスカ王国　野々村一雄
〃　徳川家康　増田義一郎
〃　西ドイツという国　北島正元
社会科学　矢内原忠雄全集　第七巻　黒板勝美・丸山二郎
〃　刑法講座　第Ⅱ巻・第3巻　団藤重光
〃　石の伝説　石上堅
〃　宿題のない学校　増田実
自然科学　柳田国男集　第十五巻
〃　現代高校生気質　松下正寿
〃　鉱物　鈴木亮
〃　罪と死と愛と　矢加部勝美
〃　写真集　植物　第四巻　桝寿満編
〃　あなたもメガネがいらなくなる　ハリ・ベンジャミン　福田郷明訳
〃　数学をつくつた人々　2・3　田中勇　鏡林浩訳
〃　微分と積分　市民の数学　五　矢野健太郎
〃　計算の数学　市民の数学　7　黒田孝郎
〃　新物理学講座　三　山内恭彦等編
〃　男女の産別法　諏崎要
〃　原色前世紀の生物　ヨーゼフ・アウグスカ著　宮下正美
〃　現代ママの一〇〇の質問　ズデニエック・ガリアレ画　田中寿美子
〃　ビジネス・マダム　沢辺賢次郎
〃　日本犬のすべて　村田健司
〃　黒松・杜松・五葉松　村田圭司
〃　芸術　書の入門　浅見竜舟
〃　千葉県スポーツ史