館山市広報

編集と発行　館山市秘書課　館山市北条1.145番地の1　電話館山1501～1507番

昭和36年
9月13日
第114号
（毎月1回発行）

8月の人口動態

総人口		58.005人
		男27.813・女30.192人
世帯数		14.254世帯
出生	73人	男38・女35
死亡	47人	男27・女20
婚姻		13件
離婚		4件
死産		8件

基本選挙人名簿
9月15日現在で調査

毎年9月15日現在で基本選挙人名簿を調製しますが、特に本年調査する基本選挙人名簿は、明年（昭和37年）に執行される参議院議員（6月頃）知事（10月）市長（11月）の各選挙に使用します。選挙を正しく行使するためには、まず選挙人名簿に登載されていなければなりません。

この名簿を調製するため市職員が9月15日から約5日間位の予定で、各世帯を訪問して実施調査を行ないますので、家を留守にする方などは、本市に住むようになつた年月日、生年月日など、あらかじめわかるようにしておいて下さい。

いつの選挙でも、資格があるのに、市民税を払つているのに私の名前が名簿にないなどと、選挙当日に申し出られる方がありますので、めんどうがらずに、自分から進んで調査を受けられるようお願いします。

基本選挙人名簿に登載される者の資格

(1)日本国民であること、

(2)昭和16年12月21日以前生れの者であること、

(3)昭和36年6月15日以前より引続き市内に住所を有する者であること

当する方達です。

(1)一年に90日以上漁船を使用する漁業者（船主）又は、漁業者のために漁船を使用して水産動植物の採捕、養殖に従事する者（家族従事者及び乗子）

(2)一年に90日以上採藻漁業もしくは、採貝漁業を営み又は、これらの漁業者のため採藻、採貝に従事する者。

(3)漁業協同組合又は、その連合会の役員で、その役員就任の前に（(1)(2)）の要件をもつていた者。

調製委の作
漁業調査名簿
9月20日までが
登録申請期間です

9月15日から9月20日まで「海区漁業調整委員会委員」の、選挙人名簿登録申請期間になつています。この名簿は、漁民の方の申請に基づいて調製されるもので、ことに本年調製するこの名簿は、明年8月に行なわれる選挙に使用されますので必らず申請して、正しく選挙権を行使して下さい。

なお、この選挙は公職選挙法に基づく選挙と異なり、補充選挙人名簿を調製しませんので、今回申請しませんと、来年の選挙ができませんのでご注意下さい。

登録申請を必要とする方は、昭和16年12月21日以前生れの者で、本市の区域内に住所又は事業所があり、次に該当する漁業者（船主）又は、漁業者のために漁船を使用して水産動植物の採捕、養殖に従事する者（家族従事者及び乗子）

(2)一年に90日以上採藻漁業もしくは、採貝漁業を営み又は、これらの漁業者のため採藻、採貝に従事する者。

(3)漁業協同組合又は、その連合会の役員で、その役員就任の前に（(1)(2)）の要件をもつていた者。

公明選挙活動に
＝アンケート＝

来年6月ごろから翌年の4月にかけて、参議院議員選挙をはじめとし知事市長、県、市議会議員など多くの選挙があいついで行なわれます。

選挙管理委員会では、これらの選挙が公明に行なわれるために、啓発活動の一環として特に「私の家から棄権者や違反者を出さない運動」を起し、市民皆さんの全面的なご協力をお願いしていますが、同時、この運動を推進するためにアンケートを近く実施いたします。

このアンケートは、市内全世帯の約一割を任意抽出してお願いするもので私の家から棄権者、違反者を出さないのにどうしたらよいか、公明選挙運動をおしすすめるための参考など、それぞれの事項に○印をつけていただく簡単な方法になつていますので、皆さんのご家庭にアンケートがまいりましたら、ぜひご協力下さい。

被害を最少限に
災害は忘れた頃に来る
（台風シーズン）

毎年九月から十月にかけて、全国の各都市が台風による被害を受けています。

幸い房州地方は、ここ数年来、台風の影響を受けておりませんが、「災害は忘れた頃に来る」ということもありますので、何時もこないからということでなく、何時も充分な対策を立てておく必要があります。

では、この被害を最少限にくいとめるためには、どんなことを講じておけばよいか、警察では次のような点をあげています

【台風が近づいた時】

(1)ラジオやテレビの気象通報をよくきいて、充分にのみこんでおく。

(2)トタン、瓦、看板などが風に飛ばされ、頭に当たつて死んだりケガをした例がたくさんあるので外出はできるだけ少なくする。

(3)こわれかかつた屋根や雨戸、ヘイ、煙突など前もつて修理しておく。

(4)停電や断水になることが多いから懐中電灯やローソク、水飲みなどを用意しておく。

(5)夜でも安全な場所へ避難できるよう、道順や場所を前もつて考えておく

(6)火気の始末を確実にしておく。

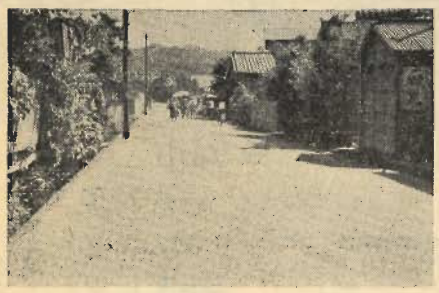

滞納県市民税を
県税事務所で徴収します

館山県税事務所では、8月14日から11月13日までの間に、35年度以前の滞納県市民税を整理していますが、これは、地方税法の規定によつて行なつているもので、差押、競売も実施されますので、古い税金のある方は早急に完納されるようお知らせいたします。

なお、滞納の全額を納める場合は市の税務第二課でも取扱うことができますが、分割して納付される場合は、直接県税事務所が取扱うことになつています。

通学舗装
館小通り

館山小学校入口から同校正門までの道路がこんど舗装されました。

舗装された道路の長さは百七十五米で、道巾五米になつています。

子供達の通学に、いままでいろいろと補修していたこの道路も、これからは水たまりのない道路で楽しく通学ができます。

コンクリート舗装
館山漁港入り口

西原地区から館山漁港にはいる「市道館山漁港線」の、コンクリート舗装工事が始まつています

この工事は、失業対策事業として道路延長百六十米、道巾六米を、百五十万円で、完成は十月上旬の予定になつています。

競売のお知らせ
元市役所本館建物

もと市役所本館建物の一、もと市役所本館

(一)入札日時＝昭和36年9月21日、午前10時

市役所第4会議室、

(二)開札日時＝入札終了後直ちに行なう。

(三)木造亜鉛葺平家建、物置一棟、6坪

(四)木造亜鉛葺平家建、（館山市北条一、〇八七番地の一）の競売を行ないますので、払い下げを希望する方は、次の要領によつて申込み下さい。

1入札建物

(一)木造スレート葺平家建、事務所一棟、99・50坪

(二)同便所一棟、3・75坪

(三)木造亜鉛葺平家建、炊事場一棟、3坪

(四)木造亜鉛葺二階建、事務所一棟、97坪

2現況説明と入札日時

(一)現況説明＝昭和36年9月20日、午前10時北条一、〇八七番地

3入札保証金＝免除

4入札参加申込と期限

(一)申込場所＝市役所総務課

(二)申込期限＝昭和36年9月19日、午后3時

5建物撤去期限＝昭和36年10月31日

6その他

この入札についての契約は、落札者決定後市議会の議決を要するので議決後締結する。

× × ×

20万円以内
恩給担保に貸付

国民金融公庫では、恩給担保で貸付を行なつていますので、恩給受給者（一般恩給、遺族扶助料遺族国庫債券など）で次のような資金を必要とする方は、館山融資償還会（市図書館内）又は館山信用金庫に、ご遠慮なくご相談下さい。

(一)**貸付種別**＝事業資金、結婚資金、住宅資金、医療資金、生活資金、教育資金、その他、

(二)**貸付限度額**

生業資金は20万円以内

消費資金は10万円以内

(三)**貸付利率**＝月利5厘、年6分、保証人は1名以上。

合同慰霊祭
25日二中講堂

市内出身の合同慰霊祭が9月25日午后2時から二中講堂で行なわれます。

主催は、館山市、社会福祉協議会、郷友会で、当日通知洩れがあつた場合でも関係家族の出席をお願いしています。

修繕中の久所橋
（神余地先）

橋幅が狭いため、自動車の運行もできなかつた神余地先小字鍛治屋前の久所橋（神余から犬石に通ずる途中）の改修工事が六十七万円で行なわれています。

改修が完成すると、橋の長さ九、六米、橋巾四米（いままでは二、七米）になります。

なお、着工は九月中旬、完成は十月中旬となつています。

狩猟免許の講習会

狩猟シーズンをむかえ、本年度はじめての狩猟講習会が、次のように行なわれます。

受講者の資格＝本年はじめて狩猟免許を受けようとする満20才以上の者、及び前年に狩猟講習を受けたが、なお狩猟知識がないと認められる者

日時＝10月3日午前9時

場所＝市公民館

受付＝当日8時から9時まで（講習時間が9時から始まるので、その前に受講申込をすること）

申込用紙は、安房農林改良事務所、又は猟友会にあります。

その他＝受講者は、当日筆記用具、認印、昼食を持参して下さい。

狩猟認定

すでに狩猟講習を受けた方の内で、狩猟法の知識認定を希望する方は、次の日時に認定が受けられます。

日時＝9月21日午前8時

場所＝安房水産高等学校

十月天候予想
富崎測候所

十月は秋晴れの天気が多い見込みですが四―五日位の周期で一時くずれることがありましょう。

台風は上旬に一回位影響を及ぼすものが来るかも知れません。

気温はやや高目、降水量は少ない見込です。

富崎における平年値

気温（摂氏）		
十月上旬		一九・五
〃 中旬		一八・一
〃 下旬		一六・七
降水量（ミリ）		
〃 上旬		一〇五・一
〃 中旬		七三・二
〃 下旬		七九・三
〃 日照（時間）		
〃 上旬		四七・〇
〃 中旬		四六・七
〃 下旬		五四・一

よい子を育てる
＝よい家庭の条件＝

郷土館山市の建設をになう、青少年の健全な育成をはかるために「館山市青少年健全育成委員会」が結成されて、早くも満一か年になります。ようやく機構も整い、活発な活動を展開しておりますが、しかしどんなに委員会の人達だけが躍起となつても、それだけでは目的を達成することはむずかしいことです。

昔から模範的な青少年も、非行青少年も「みんな家庭環境の善悪によつて生れる」といわれている位です。

アメリカのグリユック教授の実証的な研究の結果による、模範的な少年をつくり出す家庭のふんい気や、親の態度やしつけのしかたを、参考までに記してみましよう。

模範的な少年の家庭とは、両親がその家の名誉家の恥という考え方を強く持ち、自分のことは自分でやるという自尊心を持ち、個人の尊厳を自覚する家庭だといいます。

両親を含む家族の行動に理想性が多く、飲酒癖非行犯罪性がなく、父親は暴君的でなく、母親も感情的な言動がない。また父親の勤労ぶりがよく雇主に信頼されるというのです。

家庭の秩序の正しさ、家庭の結合のよいこともあげられています。食事就寝の時間が一定し、家計の収入支出にも計画性と秩序ある生活をし、家族の仲がよく、お互に愛情を持つて親しみ合い、円満な家庭を築くことが必要だといいます。

子供のしつけは「しつかり、親切」であり、あらあらしく無分別で、子供に恐怖心を起させ服従を強いたりしてはいけないそうです。しかり方も一家総動員で攻撃したり、やたらにながながと、しかつたり、古いことのむし返えしなどは、しつけにマイナスの場合が多いそうです。

子供は、家庭環境のほかに、友達環境の中で育つものですから、親は友達に留意すべきです。

親子共同のレクリエーションの場を持つことも子供の情緒的安定の機縁となり、しつけのよい条件となるそうです。

お互の家庭は、これらの条件に合致しているかどうか、反省してみる必要がありましよう。

印鑑はあなたの財産

印鑑証明　本人でない場合は委任状

印鑑証明書の交付を受ける人が最近非常に多くなりましたが、それだけに印鑑証明を悪用する例が出てきております。

この証明を受けるには、館山市に住民登録又は外国人登録済みの人で、印鑑の届け出をしていなければなりませんが、印鑑の届け出をまだしていない人でも、印鑑の届け出と同時に印鑑証明書の交付を受けることもできます。印鑑の届け出をするには、その人の実印として使用する印鑑を、本人自身で持参して届け出ることになっています。

この届け出をする時にはゴム印や模様又は文字として認められないものは実印として認めません。

また、戸籍法、住民票、外国人登録原票に記載されていない氏名を使うこともできません（但し、漢字もしくは、かなに書替えられているもの、又は単に書体、もしくは画数の変えられているものについては、この限りではありません）

届け出は、本人でなければ委任状が必要です。

委任状には、委任する人の実印（届け出をしようとする印）と、委任を受けた人の印と保証人の実印（市役所に届け出てある印）が必要で、保証人は、この行為について責任をもつ人であればどなたでもよいことになっています（委任状の用紙は市役所市民課にもあります）

また、印鑑証明書の交付を受ける時に本人自身が来られない時も、届け出の時と同じ要領の委任状が必要です。

この印鑑証明書は、不動産登記の関係、自動車の売買、貸借の関係、保証人など個々の利害に重要な関係をもつものです。

印鑑の重要なことで一つの例を上げますと、昨年当市で子が父親の印鑑を盗用し、委任状を勝手につくり印鑑証明書の交付を受け、父親の家屋を買却してしまつて父親が大きな損失を受けたことがありました。

このように重要な書類ですので、最近市では特に印鑑証明書を交付しますと、その直後本人に葉書で印鑑証明書を交付した事の通知をしております

これは、委任状及び申請書類が完備されていればそれによつて証明書が交付されますので、すこしでも間違いがおこらないようにと特別に行なつているもので市民皆さんの印鑑及び印鑑証明書に対する認識を更に深めていただきたいと存じます。

行政苦情を受付けます

――相談員に小林昭道さん――

皆さんのうちには、日常生活のうちで、国や県、市などに関係ある仕事について、手間がかかり、ラチがあかない又は、決められたことがらに納得がゆかないとか、いろいろと苦情や不満のある方がいることと思います。

こんな場合には、いままで千葉行政監察局の窓口で受付けるほか、同監察局で常時県下各地を巡回して、その相談に応じていましたが今度この機構が更に強化されて、このほかに館山市の皆さんの相談相手になる「行政苦情相談協力委員」制度ができ、国の行政管理庁長官から、館山市の苦情相談協力委員として、次の方が委嘱されました。

小林　昭道＝館山市北条一、〇四二番地、金台寺住職、

相談日＝毎週の月曜日午前中に、長須賀赤十字厚生園内（電話六三三）

行政苦情の範囲

①許可、認可の促進あつせんについて、

②農地の移転、転用、登記などの問題、

③遺族年金、恩給の受給問題、

④公共施設の整備、促進について（河川改修、土地改良、道路建設、学校施設、海岸保全）

⑤生活保護等の社会福祉関係、

苦情の申出と処理

①口頭で申し出するだけで書類などいりません

②協力委員に申し出された苦情は、行政監察局で関係機関を通じて調査の上、あつせん処理を行ない、その結果を協力委員を通じてすみやかに回答します。

なお、この制度は行政運営のよくなかつた点を改め、よりよくするためのもので、また一切無料で取扱いますので気軽にご利用下さい。

家屋実態調査

評価基準の改正資料に

自治省では家屋評価の適正を図るために、各都道府県から数市町村を選定して、家屋の実態調査を行なうことになり、千葉県では館山、千葉、市川船橋、木更津の五市がこの選定を受けました。

この実態調査は、家屋の用途別（店舗とか住宅）程度別（建物の状況）経過年数（建築年数）別に最も標準的な家屋について調査を行ないます。

また、その使用資材の程度、施工量、損耗の状況を実地に相当細部にわたつて調査することになります。

当市では九月中旬から調査を実施いたしますので市調査員が伺いましたらよろしくご協力下さい。

なお、この調査は全国一せいに行なわれますが、この調査の結果によつていままで全国一ツの評価基準が、その地方、地方の実情にそつた評価基準に改正される重要な資料となります。

危険物取扱者 映写技術者 試験

10月29日市役所で

危険物取扱主任者と映写技術者は、毎年一回以上試験をすることになつていますが、本年は次の通り実施します。

危険物取扱主任者試験

試験日＝10月29日、午前10時から正午まで

場所＝市役所大会議室

受付＝9月18日～9月29日まで

試験種目＝甲種及び乙種の危険物取扱主任者試験

受験手続＝受験願書、事業主の実務経験証明書写真

受験手数料＝甲種は八百円、乙種は五百円

申込み＝市消防本部（市役所総務課）

映写技術者試験

試験方法＝筆記試験及び技能試験で、筆記は危険物取扱主任者試験と同日、同会場で行ない技能試験は、労働安全衛生規則に基づく千葉労働基準局長の行なう映写技術者試験と同時に実施する。

受験手続＝受験願書、写真

手数料＝五百円（県収入証紙を貼布）

試験場所、受付は危険物取扱主任者試験と同じです。

自衛官採用

受付10月31日まで

陸海空の自衛官募集が行なわれています。

今回は、陸上が四千名、海上が二千名、航空が千六百五十名で、試験は木更津、館山、成田、船橋茂原、銚子、千葉で行なわれる予定です。

受付＝九月一日～十月三十一日まで（申込用紙市役所総務課）

試験＝九月一日から十一月六日の間に

資格＝十八才以上二十五才未満

入隊＝十月下旬から

小中学校の運動会予定

秋の運動会が次のようにきまりました。

9月18日＝西岬中、

9月20日＝西小、神戸小神余小中、二中、四中

9月22日＝豊房小、九重小、房南中、豊房中、

9月23日＝北条小、館山小

9月24日＝那古小、

9月27日＝東小、

10月1日＝畑小、館野小一中

10月5日＝船形小、

10月6日＝富崎小、

なお、運動会の当日は、敬老会も同時に行なわれます。

敬老会は明治20年生れ、数え年75才以上の方になつています。案内状は15日頃それぞれ発送されますが該当される方で、もし通知洩れがありましたら、当日学校に直接おいで下さい。この調査は住民登録票によつて行なつたものです。

市にバキューム車

＝学校などを対象＝

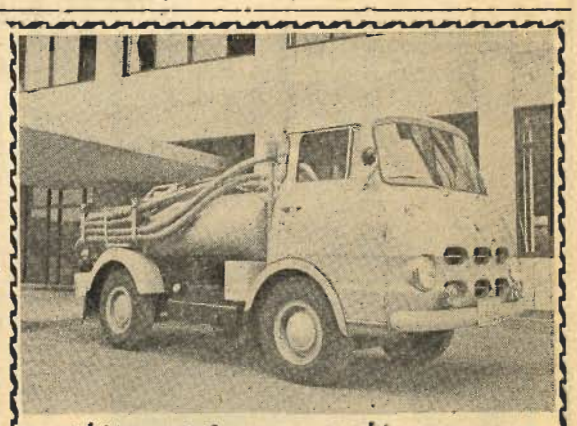

市では、百五万円でバキューム車（し尿くみ取り車）を購入しました。このバキューム車は一・八トン（十石）入れのもので、主に学校や図書館など市の管理する建物を対象にくみ取りを行なうことになっています。

発明・工夫コンクール

全国第三回作品募集

科学技術のトップを行くはなやかな人間の宇宙旅行などで、一般の科学によせる関心は最近とくに高くなつていますが、一方まだ知られていないものや、或いは私達日常生活で必要に応じて考案した発明工夫も数多くあると思われます。

そこでこれらの優秀な作品で、まだ実施化されていないものを広く紹介することによつて、市場への進出をはかり、より豊かな明日への生活の一助にする意図のもとに第三回全国発明工夫コンクールが行なわれていますので、皆さんのすぐれた作品を数多くよせられるようご案内いたします。

応募資格＝作品を発明又は工夫された方である事

応募作品＝全国的にまだ良く知られていなく、広く実施化されていない発明、考案、意匠又は、工夫作品の実物か模型であること（登録済または、出願中のものはさしつかえないが、全国的規模の催しで受賞した作品は除きます）

申込方法＝申込用紙その他、市商工水産課へ

送付先＝東京都千代田区霞ケ関二の二、社団法人発明協会全国発明工夫コンクール係

申込〆切＝九月三十日、

費用＝申込は一切無料ですが、書類審査通過作品の搬入、および搬出に要する梱包料の送料は自己負担です。

県の採用試験

受付25日まで

昭和36年度の千葉県職員採用試験が10月8日千葉市で行なわれます。

この受験を希望する方は9月25日まで県人事委員会事務局任用課（千葉市市場町2番地、千葉県庁内）に申込み下さい。

(一)**受験資格**

上級＝①学校教育法による大学を昭和33年3月以降に卒業した者、又は昭和37年3月までに卒業する見込の者、

②学校教育法による短期大学を昭和34年3月以前に卒業した者で、昭和8年4月2日以降に生れた者、

③昭和8年4月2日から昭和13年4月1日まで生れた者（学歴を問いません）

初級＝昭和11年4月2日から昭和19年4月1日までに生れた者（学歴を問いません）

(二)**試験の日時及び場所**

昭和36年10月8日千葉市で行ないますが、試験場その他は申込の際お知らせします。

(三)**合格者の採用期日**

昭和37年4月以降

(四)**受験手続及び受付期間**

申込用紙の請求は前記県人事委員会へ、なお郵便で申込用紙請求の場合は封筒の表に「県職員採用試験申込用紙請求」と朱書し、10円切手をはつて返信用封筒を必らず同封して下さい。

(五)**受付期間**

昭和36年9月25日まで

"火事"は一一九番

館山市消防署

新受入図書案内　館山市図書館

分類	書名	著訳編者
歴史	日本歴史新書　和算の歴史	平山諦
地誌	〃　江戸時代の武家の生活	進士慶幹
〃	〃　旅程と費用	矢吹勝二
〃	〃　鴨川治革史上	野村みのる
〃	〃　日本交通公社日本の地理　五近畿編	岩波書店編集部
社会科学	国際管理通貨論	尾崎英二
〃	アレルギー	ファインベルグ
自然科学	地球の歴史	北原静夫訳
〃	地球の構成　現代の自然観二	井尻正二
〃	人間ドック	淡正雄
〃	誤診	坪井忠二編
〃	町医三十年	大渡順二
〃	誤診百態	太田典礼
〃		林良材
〃	宇宙空間の百科事典	（朝日てい子氏寄贈）M・Tビイゾニー
〃	宇宙の探究	村山定男訳
〃	気象器械のいろいろ	宮地政司
〃	日本の気候図	毛利茂男
〃	漁業と気象	気象協会
〃	海難と気象	〃
〃	天気図の見方	〃
〃	気象観測の手引	〃
〃	学校気象の調べ方	杉山一之
〃	天気予報の手引	毛利茂男
〃	海難と気象	東京理科大学気象研究部編
〃	わかり易い天気図の話	宇津木政雄
〃	日本の農業経営	館知之
産業	金魚の飼い方	気象協会
〃	農民組合運動史	磯辺秀俊
芸術	楽譜のよみかた	石川貞二
〃	世界写真作家シリーズ　ロベール・ドアノー	農民組合史刊行会
〃	藤山愛一郎画集	（朝日てい子氏寄贈）
語学	方言学講座　第三巻	藤山愛一郎
〃	一、二年生の書き取りのきまり	東条操
〃	三、四年生	石田佐久間
文学	私本太平記（巻八新田帖　巻九連武らんがき帖）	吉川英治
〃	追跡者	トウヴィアーフリードマン　竜口直太郎訳
〃	ハスキル人	高木彬光
〃	凶従津田三蔵	藤枝静男
〃	ゲーテ全集　巻八・十一	菊地栄一訳
〃	現代名詩集大成　二巻	北原白秋他
〃	坂倉鑑長潜水艦戦記	板倉秀明
〃	青春の歌	丸岡明
〃	世界ノンフィクション全集　十六	筑摩書房編部
〃	女性自身	源氏鶏太
〃	銀の川	水上勉
〃	その人	大仏次郎
〃	自由との契約　第二部	五味川純平
〃	織田信長　第六巻春雷の巻　第七巻唱霸の巻	山岡荘八
〃	麗しさオールドミス	源氏鶏太（山口弥一氏寄贈）