昭和35年
5月16日
第98号
（毎月1回発行）

館山市広報

編集と発行　館山市秘書課　館山市北条1.145の1番地　電話館山1501～1507番

4月の人口動態

総人口	62.564人
男 29.897人	女 32.667人
世帯数	14.083世帯
出　生	93人（男43・女50）
死　亡	61人（男34・女27）
婚　姻	57件
離　婚	0件
死　産	1件

市制20周年記念式典 スナップ集

式典にあたつて挨拶する市長

五百余名の市内外の来賓者を迎えて

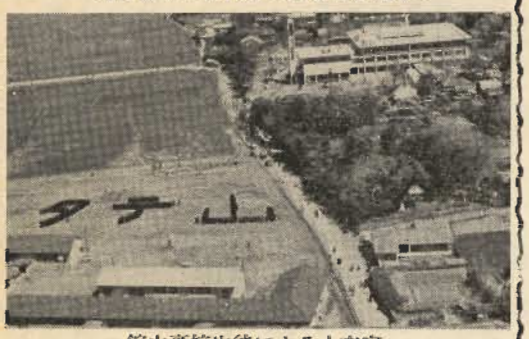
館山高校生徒による人文字

館山市の歌『市歌発表会』

國民年金十月から受付

（拠出制）近く全世帯の基礎調査

拠出制（保険料を納める）の国民年金が、十月一日から実施され被保険者の受付を開始することになりました。この実施に先立つて、七月頃から市内全世帯にわたつて該当調査が行われます。この制度は、基本として強制加入になつておりますので、よくこの制度をご理解いただいて、受付開始にあたつては皆さんのご協力をお願いします。

国民年金の目的

この制度の目的は、私達が年をとつて働けなくなつたり、思いがけない大けがにあつて働く希望を失つたり、あるいは一家の生活をささえていた夫と死別したような不幸な状態になつても、私達の生活がおびやかされることのないよう、又より一層よい生活ができるようにと、国民連帯責任により国がこうした必要のある人に対し、一定の年金を支給して所得の保障を行うというのがこの制度の目的です。

仕組とその財源

この年金の仕組は、私達が働ける間、その収入のある間に、お互に掛金を納めて積立てるという国民共同連帯の精神に立つております。それに、社会保障の考え方を貫くために、一定の国庫負担金（掛金の二分の一相当額）を加えて積立てゆき、これを基金として給付するようになつております。

年金実施の時期

(1)昭和三十五年十月一日から受付開始
(2)昭和三十六年四月一日から保険料の徴収をはじめ、一定の条件にあてはまる場合に年金が支給されます。

被保険者の範囲

日本国内に住所があつて二十才以上、六十才未満の日本国民は、原則としてすべて被保険者になります。原則的には強制加入になつておりますが、しかし厚生年金保険、恩給、国家公務員共済組合等に加入している人や、これらの制度によつてすでに給付を受けている人、つまり、国家や公の手でこの年金とはとんど同じような趣旨の給付を受けられる人などは、適用を除外しており、それらの人の妻も一応除外されております。しかし、妻の希望により任意加入することも出来る様になつております。又大学などに在学する者も原則として適用外となつておりますがこれも任意加入が出来ます又経過的措置としての適用外としては、保険料納入のはじまる昭和三十六年四月一日に五十才をこえる人は、加入を強制されません。ただし、五十才をこえ五十五才をこえない人は昭和三十六年三月三十一日までに申し出れば、任意加入ができることになつております。

保険料は100円から150円

＝恩給などを受給者は除外＝

保険料は、二十才から三十四才まで一か月百円。三十五才以上は一か月百五十円になつています。保険料の納入は、原則として本人ですが、世帯主は世帯員と夫婦は互に相手方と連帯して納める義務があります。なお、特別の事情があるときは、保険料を免除されます。

年金の給付要件

(イ)老令年金
支給年令＝六十五才
ただし、昭和三十六年四月一日において、三十一才をこえる人については、その年金に応じ期間が短縮されます
年金額＝月千円から三千五百円

(ロ)障害年金
障害の程度＝厚生年金保険の一、二級程度
年金額＝月二千円から三千五百円（一級には月千五百円加算）

(ハ)母子年金
支給対象＝十八才未満の子のいる夫に死別した母子世帯
年金額＝月千六百円から二千百五十円（第二子以降一人につき月四百円加算）

(ニ)遺児年金
支給対象＝十八才未満の遺児
年金額＝月六百円から八百七十五円まで（第二子以降一人につき四百円加算）

(ホ)寡婦年金
支給対象＝十年以上婚姻関係を継続した六十才から六十五才までの寡婦
年金額＝月五百円から千七百五十円まで

出張所機構の縮少

戸籍・国保事務は本庁で

いままで市の各出張所（西岬、神戸、富崎、豊房、九重）で取扱つておりました「戸籍事務」「国民健康保険事務の一部」がそれぞれ次のように本庁で取扱うことになりました。

戸籍関係

各出張所区域内の戸籍及び住民登録関係事務は、四月十一日から市役所市民課で一切取扱うことになりました。

この戸籍事務とは出生、養子縁組、婚姻などの戸籍金殺、転入転出、印鑑証明、埋火葬認許証交付住民登録関係などです。

なお、配給事務は、そのままになつております。

国民健康保険関係

各出張所の国保事務（窓口）のうち、次の一部が五月一日から市役所保険課（又は収入役室）で取扱うことになりました。

助産費、葬祭費の申請及び交付、療養費の交付、被保険者資格異動届出のうち「出生、死亡」による届出の受理。

なお、その他の事務は従前通り、出張所で取扱います。

船形小学校の理科室新築完成

東京都の好意で

船形小学校の理科室新築工事は、本年一月三十五日に起工して、三月十八日立派に完成いたしました。

構造は、木造厚型スレート葺、モルタル塗、平家建一棟で、理科教室三十五坪、準備室十五坪、渡廊下二坪、合計五十二坪、工事費百五十万円で全額東京都からの寄附によつて完成したものです。

市立図書館

旧分館跡へ移転

館山駅前にありました、市立館山図書館が、五月十二日旧館山市役所分館跡へ（一階）に移転しまして、五月十九日から新図書館で開館いたしますのでお知らせいたします。

なお、開館は、午前九時から五時までになつております。

ただし、土曜日は午後四時半まで、日曜日は閉館になつております。

同図書館の電話は「館山の七〇一番」です。

また、同建物の二階は図書館の会議室用に使用される事になつております。

福祉年金の第二回目支払い

国民年金（福祉年金）の受給者に支払われる、第二回目の福祉年金が五月六日から、各支払い郵便局で行われております。

受領方法は、前回と同様国民年金証書に押してある印鑑と国民年金証書を添えて請求することになつておりますので、まだ受領されていない方は早速請求をして下さい。

なお、代理受領をする場合は、受給権者と委任を受けた者との身分関係を明らかにしておくことが必要です。

また、第一回（三月）の年金を受け取つた後、五月の年金を受け取る前に死亡された方は、五月の年金は受給できませんので、ご家族でまだ国民年金証書をお持ちしている場合は、証書の注意書きの通り早速所定の手続をして下さい。

五月は春季大掃除

天気の日を選んで

春の大掃除の時期となりました。

この二・三年にかぶつて伝染病や小児麻痺がふえて来ておりますので、特にこれら病気を媒介するハエ退治を主に、次の要領で実施をして下さい。

(イ)家の内外の清掃とゴミの焼却処理

(ロ)便所の周囲の清掃と下水の泥さらい

(ハ)台所のくず（厨芥）には必ず蓋を作る

(ニ)蠅やタタミは日光にあてて消毒する

なお、清掃用の殺虫剤は市が斡旋し、その薬代の一部を補助いたしますので申込は、部落、町内単位に申込んで下さい。

改選された

社会教育委員

四月二十一日付で、社会教育委員の改選が行われました。

改選された新委員は次の通りです。

（学識経験者）川名正義（北条）田中房造（北条）遠山ヨネ子（北条）鈴木紀（館山）平山文摩（館山）和田金次（亀ケ原）山田歌子（那古）和田憲三（船形）岡本三枝子（川名）鈴木恭治（見物）鈴木源之助（塩見）神田喜一（布良）天野静（相浜）赤尾弥太郎（沼宮）田辺昇（佐野）鈴木元治（犬戸）佐野重雄（山荘）山口斎（稲）三沢節（山本）北井謹爾（犬井）須田徹（竹原）

（婦人団体代表）田村正子（北条）

（体協代表）関和雄（北条）

（文化団体代表）木川重義（館山）

（青年団代表）高橋曲雄（宝良）

（高校代表）山口儀一（館山高校）

（小中学校代表）庄司憧治（西岬中学校）

（労組代表）滝口秀樹（長狭）

（商工代表）野呂智一（商工会議所）

六月天候予想

富崎測候所

六月の前半は比較的晴天が多く梅雨は中休みとなりましよう。しかし下旬から再び曇天、雨天が多くなり梅雨が活発となりましよう。

雨量は平年並か少目で気温は高目でしよう。

富崎における平年値

気温（摂氏）

六月上旬	一九・八
〃 中旬	二〇・六
〃 下旬	二一・七

降水量（ミリ）

〃 上旬	五八・六
〃 中旬	七八・三
〃 下旬	七七・六

日照（時間）

〃 上旬	六〇・三
〃 中旬	五七・〇
〃 下旬	五三・〇

納税にご協力を
五月は滞納整理の月

市税の納入状況は、市民皆さんの格別なるご協力で、三月末現在八四、二九%で、前年の七九、三〇%と比較しますと相当上昇しております。

昭和三十四年度分の課税も、三月で終了しておりますが、いろいろな事情でまだ納税の済んでいない方も相当あります。ご承知のとおり、昭和三十四年度の市税納入は五月三十一日でしめくくりをし、三月まで行ったいろいろの事業に対する経費の支払を完了決算をしなければなりません。

そこで、五月を「市税滞納整理月間」として、皆さんのご協力をいただいておりますので、滞納されている方で、一時に納入の困難な方などは、市税務第二課でご相談いただきたいと存じます。

なお、滞納者宅にそれぞれ係員がお伺いいたしますが、市としましては、戸別に滞納者宅へ出張することを少なくして、徴税費用を切りつめ、皆さんのためになる仕事の財源をできるだけふやすよう努力しておりますので、納入にご協力願いたいと存じます。

今後も、なお一層市税の市民皆さんの積極的なご協力をいただいて、幸に納税組合に加入される方が増えております。

三月三十一日現在の組合設置状況及び組合取扱金額をみると次の通りになっております。

納税世帯一万二千二百六十四世帯、及び納税者数一万九千三百十一人に対しまして、現在加入している世帯は六千三百九十一世帯、加入人員一万九十四人、組合数二百二十二組合になっておりますですから、全納税義務者の約半数以上が、この納税組合に加入しているということになります。

また、組合で取扱う税額は四千三百七十四万九千五百二十円で、今書発行枚数は四万六千三百三十枚にのぼっております。

なお、四月二十二日に行われた納税組合長会議において、特に成績のよかった次の組合に対して市長から表彰状と記念品がそれぞれ贈呈されました。

表彰組合名

新井第一、湊、西郷、中浜、仲宿、二葉会、小沼、蒲生、相浜、山荻、稲、安東、の十二組合

増えた納税組合
全世帯の半分以上が加入

(写真＝表彰を受ける各優良納税組合)

基準が設けられた
＝宅地への農地転用＝

農地の転用とは、いうまでもなく農地を他の目的に使用することをいうものですが、ここでは、主に宅地への転用について述べたいと思います。

最近、農地が、他用途に転用するのが増えてきたため、農業上などの面からこのましくない事例が起きてきているので、政府はこれらの事態に対処するために、今度「農地転用基準」というものを制定いたしました。

この目的は、現在の産業変化、人口の増加などから見た場合に、ある程度の転用はやむをえないが今迄のように、どんな場合でも申請事項が一つの型にはまっていさえすれば許可されていたものを今後次のように抑制されることになりました。

まず、許可の見込のないものとしては、

(1)使用目的が無いのに、宅地などに変換しようとする場合、

(2)ゴルフ場、競輪場などのように、国民生活上必要性の乏しい施設に使用する場合、

次に、許可されるものは

(1)宅地などに転用してもさしつかえない農地、市街地内か市街地に近接している周囲の農地これを第三種農地といいます。

(2)市街地から離れている小集団の農地は、原則として許可されない方針になっておりますが特種な建造物、たとえば火薬庫、精神病院、監獄などは許可されます。これを第二種農地といいます。

ただし、公共投資（国県、市町村の融資もしくは補助）によつて造成された土地は許可されません。

(3)農地が集団していて、その土地の生産力も高いという処は、第一種農地といつて許可される見込はありません。

以上簡単に「農地転用の基準」の概略を申しましたが、要するに、市街地内の農地は宅地に転用されることは止むをえないが、農地の集団しているような処はいけないという事です。

しかし、これも道路、水路、都市計画、産業規模などの関係で、許可されるものもあります。

なお、参考までに申し上げますと、昭和三十四年度の館山市の新築戸数は一九四戸で、宅地転用面積は二・六ヘクタール（二町六反）となつております。（館山市農業委員会から）

× × ×

土木事業進む
四、五月中の完成工事

四・五月中に着工した主な土木事業は次の通りになっております。

(1)**館山市沼地内の排水路工事**＝柏崎の梅の湯裏から安田製材所通りにいたる排水路工事を、二十三万一千円で、延長二百三米を五月一ぱいで完成の予定

(2)**那古地内排水路工事**＝海岸線道路の安房コンクリート工場にいたる排水路三十六米を五万一千円で、五月上旬に完成

(3)**北条桟橋修繕工事**＝北条桟橋の先端鉄筋コンクリート橋脚上部を、五万四千円で、五月中に完成する予定

(4)**畑地内の境橋修繕工事**＝長さ十四米、巾四米を十一万五千円で四月下旬に完成

(5)**館山（倚町）地内側溝工事**＝松岡旅館下から昭和電工にいたる、百十七米の側溝工事を十万五千円で、五月中旬までに完成の予定

(6)**市道下町、楠見海岸線道路側溝工事**＝下町山車小屋から昭和電工にいたる、長さ九十三米の側溝工事を八万五千円で、五月月中旬完成する予定

(7)**西長田地内の橋梁修繕工事**＝長さ五米、巾三米を九万円で、五月中旬に完成

(8)**広瀬地内の柳橋修繕工事**＝長さ七米、巾三、五四米の橋台根巻コンクリート及び石積口直しを十二万八千円で、五月下旬から着工

(9)**布良地内の道路工事**＝延長八十五米の舗装コンクリートを、十六万二千円で、五月中旬に完成

(10)**沼（柏崎）地内の側溝工事**＝柏崎大黒屋前から海岸にさがる左側の側溝百八十六米を、十七万一千円で、五月下旬に完成する予定

入れ歯の受診など
給付範囲を広げる

国民健康保険

市の国民健康保険では、被保険者皆様の健康保持をはかるために、被保険者を対象としていろいろの検診を実施しておりますが、今度、保険条例を改正し、四月一日からいままで行われていなかつた、歯科診療「入れ歯」（補てつ）の給付を実施することになりました。

この診療範囲は、一般社会保険診療と同一になっております。

簡単にいいますと、かむ歯は、ぜいたくにわたらないものは、だいたい出来ます。

なお、かかつた場合の費用の支払方法は、一般と同様に窓口で半額支払つていただくことになっております。

健康家庭を国保で表彰

市の国民健康保険では、昭和三十年に公営事業として実施以来、一家揃つて健康で、そして保険料を完納している、次の被保険者二十二世帯に対し市長からそれぞれ健康家庭として表彰状および記念品が贈呈されました。

(一)満五ケ年間健康家庭
池田きん（長須賀）錦織トク（北条）杉山いく（館山）高野春子（上真倉）野中幸次郎（香）安西磯治（見物）出口るい（西川名）黒川よし（根本）菅沼くま（加藤）

(二)満四ケ年間健康家庭
鈴木フジイ（沼）福原竜象（川名）津島啓三（小沼）

(三)満三ケ年間健康家庭
松坂万蔵（上真倉）水谷長吉（上真倉）渡辺栄次郎（笠名）原田平治（正木）鈴木忠二郎（船形）北山国松（西川名）黒川任子（伊戸）太田正治（神余）安田むつ（山本）小高とり（竹原）

定期所得状況届は
＝六月中に提出＝

福祉年金受給権者が提出する「所得状況届」は、毎年六月中に提出する事になっております。

国民年金法に、前年の所得が、本人の場合十三万円以上（子供一人につき一万五千円加算）、配偶者の場合約十九万円以上及び扶養義務者に約五十万円以上ある場合は、その年の年金は停止されることになっております。

これは、比較的恵まれた状態の年の翌年は、一時年金が支給されないということであります。

したがつて、本年六月に提出する所得状況届は、昭和三十四年にどのくらいの所得があつたかを審査して、支給、支給しないを決める届けでありますので、所得が全然なかつた方でも、全部届け出をすることになっております。

もし、この届け出をしませんと、三十五年度の福祉年金は支給されませんので、お忘れなく提出して下さい。

なお、この届け出は、昨年福祉年金の裁定請求書を受付した要領で、各地区に係が出張する予定になっております。

以上のことについて、ご不明の点がありましたら市福祉事務所国民年金係までお問い合せ下さい。

福祉年金

各家庭で必ず門標を

船舶職員の養成講習会

船舶の運航安全と、生産の合理化をはかるために一般船舶乗組員を対象とした、技術講習会が次のように行われますので、希望される方は至急「市商工水産課」まで申し込み下さい。

(一)講習科目＝乙種一等航海士科

(二)講習期日＝六月二十一日から八月十九日まで

(三)会　場＝水産試験場

(四)講　師＝日本海員掖済会派遣講師

(五)国家試験期日＝八月二十日から水産試験場で

(六)国家試験科目＝乙種船長科、乙種一等航海士科、乙種二等航海士科、丙種船長科、丙種航海士科、小型船舶操縦士科

(七)受講申込期限＝五月三十一日まで

新入荷図書案内
市立図書館

一、購入図書

分類	書名	著訳編者
総記	日本の民話　毎日ライブラリー	木下順二
〃	日本の文化　〃	和辻哲郎
〃	戦後の経済　現代数養全集一九	臼井吉見編
歴史地誌	歴史の旅	文化財調査会
〃	湘南・箱根―日本の風土記―	林房雄
〃	イギリス現代史	小幡操
〃	日本百年の記録　上巻	木下宗一
社会科学	法律は生きている	高梨公之編
〃	日本残酷物語第三部鎖国の悲劇	下中邦彦
〃	条約と国民	石本泰雄
〃	ヨーロッパ近世教育思想史	原田実
〃	国家公務員　共済組合法解説	青谷和夫
〃	日本民俗学大系	下中邦彦
自然科学	物理学自由　改定版	内藤卯三郎
〃	漢類学総説	広瀬弘幸
〃	大自然科学史　第一巻―第十巻	ダンネマン
工学	二日よこんにちは	田村隆一訳
〃	私は赤ちゃん	松田道雄
〃	30万―60万小住宅の建て方	木幡康
産業	家庭園芸百科	日本園芸会
〃	貿易の自由化は	ダイヤモンド社編
〃	日本経済をどう変えるか	杉充胤　訳編
〃	反収四百石　世紀の実験	金田一京助
語学	海辞	高見順
文学	遠い窓	梁雅子
〃	悲しい院	佐川榧彦
〃	刑事の眼	笹沢佐保
〃	招かざる客	佐多稲子
〃	灰色の午后	中山義彦
〃	武辺往来	有吉佐和子
〃	私は忘れない	神崎清
〃	革命伝説　天皇暗殺の巻	有馬頼義
〃	遺書配達人	小皇譲
〃	天皇裕仁	松好貞夫
〃	北涯の悲劇	松本清張
〃	かげろう絵図　後篇	角田喜久雄
〃	花太郎呪文	横溝正史
〃	謎の紅編蝗	山手樹一郎
〃	夜の花道	吉川英治
〃	私本太平記巻五　世の辻の帖	松本清張
〃	かげろう絵図　前篇	円地文子
〃	私も燃えている	火野葦平
〃	酒童伝	丹羽文雄
〃	ふき溜りの人生	山岡荘八
〃	徳川家康(15)難波の夢の巻	吉川英治
〃	宮本武蔵　第一巻	五味川純平
〃	自由との契約　第四部	寄贈者氏名

二、寄贈図書

分類	書名	寄贈者氏名
歴史	民権に輝く	安房万石騒動
文学	早春、芽生え、朝な夕なに、つ恋、ボーイフレンド、いもうと、ダブルデイト、ジュリーは十六才、そばかす、エデンの姉弟、としごろ、制服の処女	川名真太
英米		門田迪子
仏		
独		