

2011

7 / 15

# だん暖たてやま



## お知らせ

- ・多彩なイベント 館山観光まつり
- ・みんなで支える国保です
- ・平成 23 年度補正予算の概要
- ・来年度の職員採用試験

『シンボルロードにオリジナルの照明を！』  
市民手作りワークショップ

# 館山観光まつり

問合せ/商工観光課 (☎22-33346)



館山湾花火大会



鏡ヶ浦横断遠泳大会

- OWSジャパンオープン 2011 館山**  
日時/7月17日(日) 午前9時  
場所/北条海岸
- 第15回館山オープンウォータースイムレース**  
日時/7月17日(日) 18日(月・祝) 午前9時  
場所/北条海岸
- 第45回鏡ヶ浦横断遠泳大会**  
日時/7月24日(日) 午後1時~午後4時  
場所/堂の西海岸(船形から北条栈橋)
- 第28回銀座まつり “納涼ふれあいの広場”**  
日時/8月7日(日) 午後4時~午後8時30分  
場所/太田整形駐車場
- 第36回長須賀納涼露店市**  
日時/8月6日(土) 午後

- 館山湾花火大会**  
日時/8月8日(月) 午後7時30分~午後8時45分 (荒天の場合9日または10日に延期)  
場所/北条海岸、新井海岸  
※館山湾では「にっぽん丸満船飾」が行われます。  
※交通規制の区画が昨年と変更しています。下の案内図で確認してください。
- 第17回電光ひかり大文字**  
日時/8月8日(月) 9日(火) 午後7時~午後9時30分  
場所/那古山
- 那古観音四万六千日 那古納涼歌謡ショー**  
期日/8月9日(火)  
場所/那古寺

8/8月

花火大会交通規制案内図

※21:00~23:00まで周辺道路は渋滞が予想されますので、公共交通機関をご利用下さい。  
※コミュニティセンター臨時駐車場から有料シャトルバスが運行されます。

※駐車場等の時間は交通事情により変更する場合がございます。

※関係機関と協議中につき変更になる場合があります。ご了承ください。

車両通行止め(全車両) (18:30~21:30)
車両通行止め(全車両) (協議中~21:30)  
車両通行止め(許可車を除く) (18:30~21:30) 会場周辺の路上駐車は禁止です。

P 駐車場 (17:30~) 館山市役所・市役所4号館・市営駐車場・館山市コミュニティセンター  
 ※花火大会を船舶で見物する場合は、船舶同士の接触などに十分、気をつけてください。 ※足元が暗くなること予想されますので、懐中電灯などを持参してください。



# 館山フラメンコ週間 2011

今年もフラメンコの季節がやってきました。17回目を迎える全国大学フラメンコフェスティバルを中心に、全国から集う学生たちの華麗な踊りを市内各所で観ることができます。

問合せ／生涯学習課  
(☎ 22 - 3698)



## 第17回全国大学フラメンコ フェスティバル in 館山 2011

日時／8月7日(日)開場 13:30、開演 14:00、  
終演 17:30

会場／南総文化ホール大ホール (入場無料、  
要入場整理券)

※当日、会場でのカンパを呼びかけています。

### ◎中里ワークホームライブ

日時／8月4日(木) 19:00～20:00  
会場／中里ワークホーム (納涼祭)

### ◎ロックシティフラメンコライブ

日時／8月5日(金) 18:00～19:30  
会場／ロックシティ館山SC

### ◎市民と学生のふれあい祭り

～アセ・ムーチョ・カロール～  
日時／8月7日(日) 17:00～21:00  
会場／南総文化ホール芝生広場

### ◎花火とフラメンコ

日時／8月8日(月) 18:30～20:45  
会場／八幡海岸特設ステージ (館山シーサイドホテル前)



※当日、雨天・荒天の場合は中止します。



見どころをチェック！  
「館山のまつり」  
パンフレットが完成

祭  
礼

長須賀地区祭礼

17日(日) 7月16日(土)

那古地区祭礼

18日(月・祝) 7月17日(日)

船形地区祭礼

31日(日) 7月30日(土)

館山地区祭礼

2日(火) 8月1日(月)

安房神社例祭

10日(水) 8月10日(水)

館山地区青年会連合会広報委員会では、各地区の協力により、8月1日(月)～2日(火)に行われる「館山のまつり」のパンフレットを作成しました。まつりの見どころやルートマップが掲載され、館山駅東口の観光案内などで配布しています。

## 海上自衛隊館山航空基地 海の日記念 基地一般開放 「元気で行こう!館山!!」

海上自衛隊第21航空群では、7月18日(月・祝)に基地を開放し、「子供達に笑顔を」を合い言葉に、さまざまなイベントを行います。

基地開放時間／  
9:00～16:30

内容／千葉県のプロレス団体「KAISENTAI DOJO」によるプロレスと翁家勝丸



さんによる曲芸(10:00～)、第3回群司令杯キッズサッカー大会(9:00～)、ヘリコプター体験搭乗、フライトシミュレータ体験、支援船体験航海など

問合せ／海上自衛隊第21航空群広報室(☎ 22 - 3813)

※各行事の内容は変更になる場合があります。

# 平成23年度国保会計の歳入と歳出

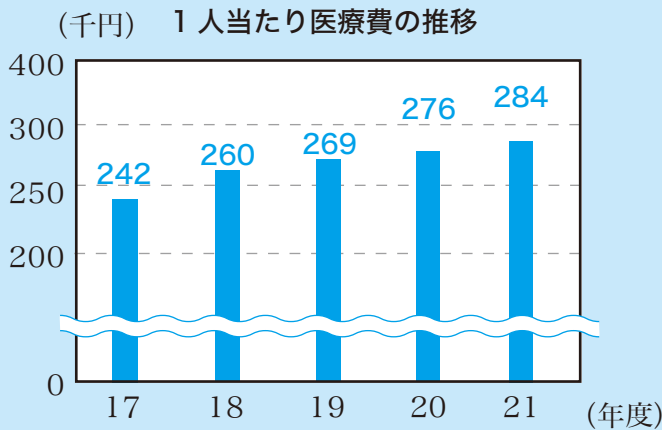
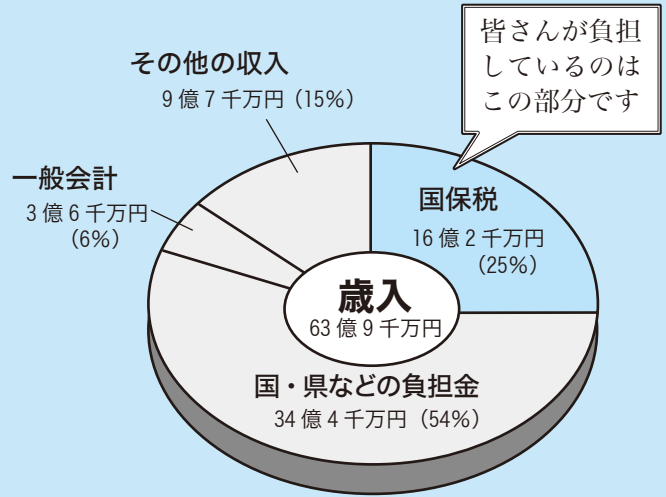
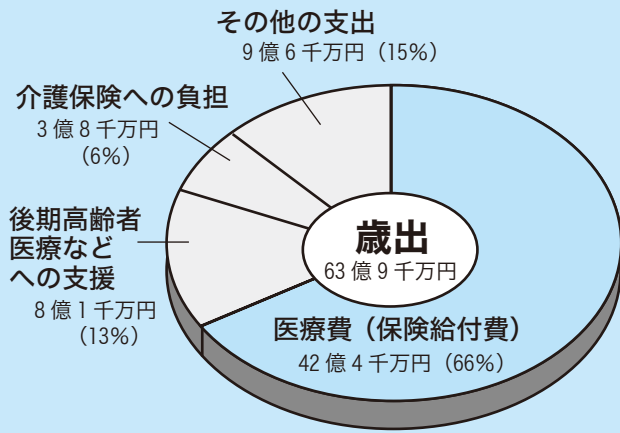

## 被保険者1人当たりの状況 (平成21年度)

- 医療費 284,117円
- 国保税額 101,078円

1人当たりの医療費は284,117円で、県内56市町村の中で高いほうから数えて8番目、1人当たりの国保税額は101,078円で20番目です。

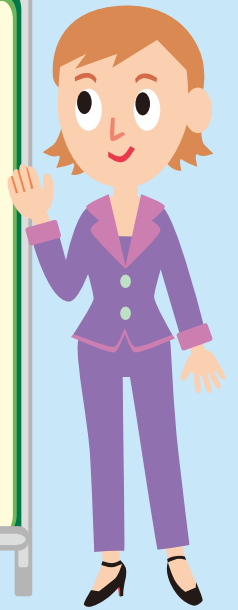

みんなを支える

国保です

## 医療費で決まる国保税

国民健康保険制度は、国民全員が安心して医療を受けることができるように、社会保険に加入していない人を対象としたものです。被保険者全体で支え合い、医療にかかる必要ができたときに備えるもので、国民健康保険税(国保税)はそのための費用を被保険者みんなで負担し合うものです。

医療費が増えると皆さんが負担する国保税が増え、反対に医療費が減ると必要な国保税が減り、税率を低く抑えることができます。定期健康診査を受診したり、ジェネリック医薬品を利用するなど、医療費の節約を心がけましょう。

## 国保税の税率を変更

〜資産割廃止〜

平成23年度の国保税の税率が決まりました。医療給付費分については、資産割を廃止したことから、所得割、被保険者均等割、世帯別平等割の税率が変更になります。税率の変更により、被保険者の数や所得が変わらなくても、税額が増減する場合があります。

また、医療給付費分、後期高齢者支援金分、介護納付金分の課税限度額を見直しました。

## 納期が変更になりました

今年度から国保税の納期は、7月から翌年2月まで

## 解雇・倒産などにより 離職した人の 国保税を軽減します

解雇・倒産などにより離職した人の国保税を軽減します。対象となるのは平成21年3月31日以降に離職した64歳以下の人（離職時の年齢）で「雇用保険受給資格者証」の離職理由コードが11・12・21・22・23・31・32・33・34のいずれかの人です。軽減期間は最長2年間ですが、対象となる期間、年度などについては問い合わせてください。対象者は、「雇用保険受給資格者証」を持参の上、税務課で手続きを。

## 国保の加入・脱退の 届け出はお早めに

国民健康保険の加入・脱退は本人が手続きしなければなりません。加入手続きが遅れると、資格を取得した月までさかのぼって国保税が課税されます。

## 税率等の内容

区 分	税率等	
	平成 23 年度	平成 22 年度
年度	平成 23 年度	平成 22 年度
課税限度額	51 万円	50 万円
所得割額	7.95%	6.8%
資産割額	廃止	30%
被保険者均等割額 (年間 1 人当たり)	23,400 円	21,600 円
世帯別平等割額 (年間 1 世帯当たり)	29,400 円	27,000 円

医療給付費分

区 分	税率等	
	平成 23 年度	平成 22 年度
年度	平成 23 年度	平成 22 年度
課税限度額	14 万円	13 万円
所得割額	1.4%	1.4%
被保険者均等割額 (年間 1 人当たり)	7,800 円	7,800 円

後期高齢者支援金分

区 分	税率等	
	平成 23 年度	平成 22 年度
年度	平成 23 年度	平成 22 年度
課税限度額	12 万円	10 万円
所得割額	1.75%	1.75%
被保険者均等割額 (年間 1 人当たり)	13,200 円	13,200 円

介護納付金分

※所得割額は所得割課税基準額（所得から基礎控除 33 万円を差し引いた額）に税率（医療給付費分の場合は 7.95%）をかけた額です。

※介護納付金分は 40 ～ 64 歳までの被保険者が該当します。

**国保税は  
納期内に  
納付しましょう!**



毎月納期の 8 回になりました。  
**国保加入世帯は所得の申告を忘れずに**  
 国保税は、加入者の前年中の所得により計算されます。前年中に所得の無かつた人（税金上の被扶養者を除く）も申告が必要です。申告をしないと前年の所得が一定以下の世帯に適用される税の軽減が受けられなくなります。  
 また、災害などで納付が困難になったときは、減額や免除などに該当する場合があります。

国保加入・喪失の届け出 保険証の交付 高額療養費の手続き	保険給付課 (☎ 22 - 3428)
国保税の課税全般	税務課 (☎ 22 - 3262)
国保税の納税	納税課 (☎ 22 - 3257)
各種健診	健康課 (☎ 23 - 3113)

**滞納すると制限を受けることも**  
 国保税を滞納していると、延滞金が加算されたり、差押えなどの滞納処分を受けることがあります。  
 また、有効期限の短い「短期被保険者証」が交付されるほか、1 年以上滞納が続くと保険証の代わりに「被保険者資格証明書」が交付され、自己負担が 10 割となります。

国保税の納付は、便利な口座振替を! キャンペーン実施中 (8 月 31 日まで)

70歳以上75歳未満の国保加入者へ

### 「高齢受給者証」を更新します

国民健康保険に加入している70歳以上75歳未満の人に、7月下旬に新しい「国民健康保険高齢受給者証」を送付します。

しくは「3割」です。

#### ■負担割合を変更

現在使用している高齢受給者証の有効期限は7月31日です。8月以降に医療機関にかかるときは、保険証と一緒に新しい高齢受給者証を提示してください。医療機関にかかったときの負担割合は「2割（平成24年3月31日までは1割）」も

高年齢受給者証の負担割合は、平成23年度の住民税課税所得の額により、2割（平成24年3月31日までは1割）または3割を判定します。ただし、負担割合が3割の人でも、70歳以上75歳未満の国保加入者のいる世帯で①該当者1人で収入が383万円未満のとき、②該当者2人以上で合計収入が

520万円未満のときは申請により1割になります。また、①で収入が383万円以上の場合でも、同じ世帯に後期高齢者医療制度に移行する人（以前は国保加入者であった人に限る）がいて、その人との合計収入が520万円未満のときも、申請により1割になります。

これらの要件を満たす場合は、保険証、印鑑、平成22年中の収入のわかるもの（確定申告書の写しなど）を持参し、保険給付課で手続きをしてください。なお、該当する可能性がある人には、事前に申請書を送

### 退職金は「中退共」で

「中退共」は国がサポートする、中小企業のための退職金制度です。

特徴／①掛金の一部を国が助成します。②掛金は全額非課税です。③社外積立のため、管理が簡単です。

問合せ／（独）勤労者退職金共済機構 中小企業退職金共済事業本部（☎03-3436-0151）

付します。

問合せ／保険給付課（☎22-3428）

### 「限度額適用認定証」必要な人は更新申請を

70歳未満の人が入院する際に使用する「国民健康保険限度額適用認定証」が、7月31日で有効期限を迎えます。8月以降も引き続き認定証が必要な人は、保険証と印鑑を持参し、保険給付課で更新申請をしてください。

また、70～74歳の人で「限度額適用・標準負担額減額認定証」を持っている人（住民税非課税世帯のみ）も同様に、8月以降も必要な人は更新申請をしてください。

入院時に医療機関へこの認定証を提示することで、窓口での支払い（保険適用分）が自己負担限度額までで済みます。また、住民税非課税世帯であれば、食事代も減額されます。

問合せ／保険給付課（☎22-3428）

### 福祉施設・事業所の合同就職説明会

県福祉人材確保・定着安房地域推進協議会では、福祉の職場に就職を希望する人を対象に、安房地域の福祉施設・事業所の合同就職説明会を開催します。参加費は無料で、履歴書は不要です。

※学生は午後1時から、それ以外の人は午後2時から受付を開始します。

場所／南総文化ホール会議室

職種／介護職、障がい者支援員、看護職ほか

問合せ／特別養護老人ホーム アイリスの里（☎20-4060）

日時／8月9日（火）午後1時～午後4時

### 避難者を応援する情報を集めています

市では、東日本大震災の避難者とその家族を応援する取り組みの情報を集めています。

市内の避難者とその家族に対し、商品や値引きしたり、イベントの入場料を無料にしたりするなど、避難生活に実施もしくは実施を予定している取り組みがあります。お知らせをください。

また、引き続き、避難者の情報を集めています。近くに、東日本大震災の避難者で、市へ連絡をしていない人がいる場合には、東日本大震災支援室へ連絡するようお願いください。

問合せ／東日本大震災支援室（☎22-3213）

# 平成23年度 補正予算の概要

4月から6月までに追加された一般会計補正予算(※)のうち、主なものをお知らせします。

問合せ/行革財政課 (☎ 22 - 3291)

平成 23 年度館山市一般会計予算額

- ・当初予算額 164 億 600 万円
- ・4月補正予算額 4,064 万円
- ・5月補正予算額 718 万円
- ・6月補正予算額 1 億 63 万円  
(補正額合計) (1 億 4,845 万円)
- ・現計予算額 165 億 5,445 万円

※補正予算とは、年度途中に生じた災害、景気の悪化に伴う経済対策、法律改正など、当初予算では想定できなかった事態に対応するため、変更を加える予算です。

## I 東日本大震災関連 (総額：1 億 927 万円)

### 1. 被災者及び避難者支援対策 2,264 万円

- 避難者支援事業 2,154 万円【4月補正】  
一次避難所開設費用及び要介護被災者などへの宿泊費助成
- 被災者支援事業 110 万円【4月補正】  
被災地への救援物資購入及び輸送費

#### 財源内訳

県支出金 682 万円 寄附金 100 万円  
一般財源 1,482 万円

### 2. 防災・環境対策 556 万円

- 防災施設整備事業 477 万円【5月補正】  
市内避難所で使用した備蓄用物資の補充及び新規物資・機材購入費用
- 放射性物質調査事業 79 万円【6月補正】  
原子力発電所事故による放射性物質検査費用

#### 財源内訳

寄附金 184 万円 一般財源 372 万円

### 3. 地域経済対策 8,107 万円

- 中小企業融資事業 3,923 万円【4月、6月補正】  
消費活動の縮小などの影響による、事業者の資金需要に対する支援
- 緊急経済対策事業 3,700 万円【6月補正】  
商工団体、観光団体などが実施する、地域経済の活性化事業に対する支援
- 地産地消推進事業 484 万円【6月補正】  
風評被害の拡大が懸念される中、地産地消に取り組む飲食店などの事業者を奨励することで、地域産業の活性化を図る

#### 財源内訳

県支出金 484 万円 貸付金収入 3,000 万円  
一般財源 4,623 万円

## II 「活力あるふるさと館山」の実現に向けて (総額：2,181 万円)

### 1. 雇用対策 (新たな雇用の創出) 1,343 万円

- 緊急雇用創出事業【5月、6月補正】  
不況の影響などにより、離職を余儀なくされた非正規労働者、中高年齢者などに対して、次の雇用までの短期雇用及び就業機会の創出を図る  
※雇用予定者 10 名

#### 財源内訳

県支出金 1,343 万円

### 2. 子育て対策 118 万円

- 「赤ちゃんの駅」設置事業【6月補正】  
乳幼児を抱える子育て家庭が安心して外出できる環境づくりのため、おむつ替えや授乳ができる施設を登録し、子育てを支援する

#### 財源内訳

県支出金 118 万円

### 3. 環境対策 220 万円

- 太陽光発電システム設置費助成事業【6月補正】  
住宅用太陽光発電システムの設置を推進するため、予算額を増額し、補助枠を拡大する  
※平成 23 年度当初予算額 280 万円

#### 財源内訳

一般財源 220 万円

### 4. 地域活性化対策 500 万円

- 新商品開発助成事業【6月補正】  
観光関連団体が実施する地元食材にこだわった館山オリジナルの昼食メニューを開発する事業を支援する

#### 財源内訳

諸収入 400 万円 一般財源 100 万円

— 補正予算に関する詳細は市ホームページ(行革財政課)に掲載しています —

# 「野焼き」は迷惑を考えて！

最近、野焼きに関する苦情が多数寄せられています。

屋外で物を燃やす行為は法律により禁止されています。違反すると5年以下の懲役、または1千万円以下の罰金が科せられます。

周辺住民への迷惑、有害物質の発生、あるいは火災の原因にもつながりますので「野焼き」はなるべく控えましょう。

## ■野焼き禁止の例外

野焼き禁止の例外として次の行為は認められています

- ◎ すが、周辺住民の迷惑になる場合は禁止されます。
- ◎ 国または地方公共団体が河川、海岸管理のために行う廃棄物の焼却。
- ◎ 災害の復旧または予防のための廃棄物の焼却。
- ◎ 風俗習慣上または宗教上行うドンド焼き、しめ縄、門松の焼却。
- ◎ 農業、林業または漁業を営むための刈り草、下枝の焼却、漁網にかかったごみの焼却。
- ◎ マルチなどのビニールは違反
- ◎ たき火や焼き芋、キャン

プファイヤーなど、日常生活を営む上で通常行われる廃棄物の焼却。

## ■焼却の際の注意点

- ◎ 焼却する際は、次の項目に十分注意してください。
- ◎ 風のない日または弱い日に、風向きに注意して行う。
- ◎ 一度に大量に燃やさず、小分けにして行う。
- ◎ 周囲に洗濯物や布団が干してないか確認して行う。
- ◎ 周囲の住民に了解をとってから行う。
- ◎ 燃やす時間帯に注意して行う。

問合せ／環境課 (☎ 22-3352)

## 不要なテレビの処分方法

7月24日(日)でアナログ放送が終了します。この機会にテレビを買い替えようと考えている人も多いと思いますが、買い替えに伴い不要になったテレビは、通常のごみのごみステーションに搬出することはできません。

テレビ(ブラウン管式・液晶・プラズマ式)は「家電リサイクル法」の対象となっていて、次のうちいずれかの方法で処分をしなければなりません。

- ① 購入した販売店か、買い替えをする販売店へ引き取りを依頼する。
- ② 郵便局で家電リサイクル券を購入し、許可業者に運搬を依頼する。(別途運搬料が必要)  
※許可業者は、環境美化・ごみ分別カレンダーに掲載しています。
- ③ 郵便局で家電リサイクル券を購入し、自分で下記指定引き取り場所に運搬する。

※市内指定引き取り場所

- ◎ 榎池田商店 (店名 1293-1 ☎ 22-6689)
- ◎ 房州物流棟 (国分 912-1 ☎ 22-4102)

なお、自分が所有している土地に不法投棄をされると、土地の所有者が処理をしなければならなくなりますので、不法投棄をされないよう対策を立てましょう。

問合せ／環境課 (☎ 22-3354)



## シリーズ 地球環境を守るために ⑱

### 使い捨て食器を減らそう！

今回は使い捨て食器についてのお話です。

夏といえば、盆踊り、夕涼み、バーベキューに花火大会など、楽しい野外イベントが盛りだくさんの季節ですが、同時に、割り箸や使い捨て食器のゴミが山になっている様子も、そのイベント風景の一角をなしている気がします。このもったいない使い捨て食器を減らそうという取り組みのひとつに「リユース食器」の導入があります。

「リユース食器」とは、使い捨て食器の代わりに、繰り返し洗って再利用する食器(プラスチック製が主)のことで、利用するにはリユース食器業者からレンタルするのが主です。なかには、使われなくなった学校給食の食器を再利用しているものもあります。

リユースカップと紙コップを、環境負荷(エネルギー消費量、排出量、固形廃棄物量)という点で総合的に比較すると、リユースカップを6回以上使えば紙コップを下回り、20回以上使えば2分の1から3分の1にまで減るそうです。杉並区のイベントでは、軽トラ2台分にもなっていたゴミが、「リユース食器」の使用でわずか45kgゴミ袋の半分にまで削減されたという例があります。

イベント会場では、①商品を買う(容器預かり金を含む代金)②飲食する③空の容器を返す④容器預かり金が返金される、という仕組みで、中には「食器を洗ってから返す」という環境教育の色を呈した流れをとるイベントもあります。この容器預かり金は容器回収率を高める効果の他に、返金した人を経済面・環境面で心地よくさせる効果もあります。「リユース食器」を使用した学校行事では、子どもたちが楽しみながら率先して食器を返しに来たそうです。

「リユース食器」の利用とまではいかない個人の行事でも、お気に入りの食器を持参しあい、使い捨て食器に頼らない方法を試してください。みんなでやれば、楽しい夏のひと時に更なる心地よさを共有できるとおもいますよ。

問合せ／環境課 (☎ 22-3352)



農業用

## 廃プラ・ハウス被覆材を回収

農業用廃プラスチック類は、各農家が適切に処理することが法律で定められており、野焼きや山林などへの投棄は禁止されています。

館山市廃プラスチック対策協議会では、農業用の使用済みハウス被覆材（塩化ビニール・ポリエチレンな



ど）の回収を行います。回収を希望する人は、所定の申込書に必要事項を記入し、7月29日（金）までに

J A安房神戸支店に提出してください。また、分別梱包の際は、申込書に記載されている注意をよく読んで行ってください。処理費用は、おおむね軽トラック1台で1千円から2千円程度で、回収日に徴

取します。積み込みは、待機している車両に各自で行ってください。  
日時／8月4日（木）午後3時～午後3時15分  
場所／J A安房神戸支店  
問合せ／農水産課（☎22-3397）

## 成人式は1月8日（日）

二十歳の門出を祝い、成人式を開催します。

11月1日現在、市内に住民登録がある人は、11月中旬に案内状を送りますので手続きの必要はありません。

市外へ転出した人も参加することができません。手続き方法については、広報「だん暖たてやま」10月15日号でお知らせします。

※「成人の日」の前日  
時間／【受付】午前9時～30分 【式典】午前10時～午前11時10分  
場所／南総文化ホール大ホール  
対象者／平成3年4月2日から平成4年4月1日までに生まれた人  
問合せ／中央公民館（☎23-3111）

## いい本あるある！ 移動図書館「わかしお号」 8月の巡回場所

※雨や風の強い日は、巡回を中止することがありますので、ご注意ください。



問合せ／館山市図書館  
（☎22-0701）

8月	時間	駐車場
16	10:10～11:00	純真保育園前
	11:10～11:30	温水プール前
	13:30～13:45	稲原集会所前
	14:10～14:25	崖観音下
17	10:10～10:25	光風苑前
	10:35～11:05	大賀自衛隊官舎
	11:15～11:30	香浅間神社
	13:40～13:55	西岬地区公民館
23	9:40～10:20	房南こども園
	10:35～11:05	大田区立館山さざなみ学校
	11:20～11:35	安房神社鳥居前
	13:25～13:45	ふれあいショップ平砂浦
	14:00～14:30	中里ワークホーム
24	10:20～11:00	館野保育園
	13:20～13:40	腰越延命院前
	13:50～14:20	九重駅前
	15:00～15:30	九重保育園

**夏休み期間中は午後6時まで開館**  
市図書館では、7月21日（木）から8月31日（水）までの間（休館日を除く）、開館時間を午後6時まで延長します。  
**9月末までトイレの改修工事を実施**  
工事中は、館外の仮設トイレを使用してください。

## 7月20日（水）から 夏の交通安全運動

7月20日（水）から31日（日）までの期間、『目的「早く着く」より「ぶじに着く」』をスローガンに、夏の交通安全運動が展開されます。

「事故を起こさない」だけでなく「事故に遭わない」ためにも、一人一人が交通ルールとマナーを守りましょう。

### 【運動の重点目標】

1. 高齢者の交通事故防止
2. 自転車の安全利用の推進と子どもの交通事故防止
3. 飲酒運転の根絶

問合せ／社会安全課（☎22-3142）

いつまでも自分らしく輝くために

講演会&ストレッチ

市内出身で、体操の元全日本チャンピオンでもある三幣晴三さんを講師に迎え、「手軽な健康エクササイズ」をテーマに講演会を開催します。

当日は、簡単な運動ができる服装で参加してください。また、水分補給のため、飲み物を持参してください。

日時／7月29日(金) 午後1時30分〜午後3時15分

場所／コミュニティセンター 第1集会室

講師／三幣晴三氏(ミ・ニュース企画 健康エクササイズ研究所所長)

定員／70人(先着順)

申込み・問合せ／健康課 (☎23-3113)

老人福祉センター お風呂利用日の変更

出野尾老人福祉センターは、節電により清掃センターからのお湯が供給されないため、9月21日(水)まで、火曜日(月曜日が祝日の場合は水曜日)のお風呂の利用を休止します。

老人福祉センター(湊)は、節電と経費削減のため、お風呂利用日を週3回としていますが、7月から9月末までの間は、お風呂の利用時間を2時間延長し、午前10時から午後4時までとします。

問合せ／老人福祉センター(湊) (☎22-5234)、出野尾老人福祉センター (☎23-4405)

	老人福祉センター(湊)	出野尾老人福祉センター
風呂利用日	火、金、日	水、木、金、土、日 ※7月20日、9月21日は水曜日も休止
風呂利用時間	10:00 ~ 16:00 ※受付は15:30まで	9:30 ~ 15:00
開館時間	9:00 ~ 16:00 ※月曜日、祝日の翌日、年末年始は休館	

最優秀賞に武藤さん親子と塩倉さん

よい歯のコンクールを開催

安房歯科医師会と安房郡市の共催による「平成23年度よい歯のコンクール」が6月9日(木)、三芳保健福祉センターで開催されました。

審査の結果、親子の部では武藤香理さんと優菜ちゃん、高齢者の部では塩倉市太郎さんが市の最優秀賞に選ばれました。

▼受賞した武藤さん親子



ていました。

塩倉さんは「コンクールに参加したことで正しい歯磨きの習慣が定着し、また

気持ちの面でも若返りました」と話していました。入賞者は次のとおりです。(敬称略)



▲表彰を受ける塩倉さん

【親子の部】  
最優秀賞／武藤香理・優菜  
優秀賞／成田コーエンマリアアナ・アドリエルテオドル

【高齢者の部】  
優良賞／生方愛・漣  
最優秀賞／塩倉市太郎

問合せ／健康課 (☎23-3113)

幼稚園、小・中学校でビワ給食

地産地消、食育の一環で

館山市枇杷組合(安西純夫組合長)の協力により、6月17日(金)と22日(水)の2日間に分け、市内の幼稚園、小・中学校の給食の献立に、もぎたてのビワが加わりました。那古小学校(丸上俊雄校長)の1年生の教室では、「今年はまだ3回目。甘くておいしいところが好き」「初めて食べたけどおいしい。もう1個食べたいくらい」と、旬のデザートを楽しみ子どもたちの姿が見られました。



▲びわをほおぼる子どもたち

# 乳がん検診

乳がんは早期発見・早期治療により約90%が治るといわれています。  
早期発見のため、画像診断による検診を受けましょう。  
問合せ/健康課 (☎ 23 - 3113)



## 【申込みが必要な人】

①平成22年度に乳がん検診を申し込まなかった人

※申し込んだ人は既に登録されています。

②受診する医療機関を平成22年度から変更する人、または集団検診から医療機関での検診に変更する人

※今年度は集団検診は行いません。

	超音波（エコー）検査	マンモグラフィ検査
対象	◎ 30歳代の偶数年生まれ (S 56・54・52・50・48年生まれ) ◎ 40歳代の奇数年生まれ (S 45・43・41・39・37年生まれ)	◎ 40歳代以上の偶数年生まれ (S 46・44・42・40年…生まれ)
医療機関 ・日程	◎ 館山病院 (9月1日～11月30日) ◎ 安房地域医療センター (10月3日～12月12日) ◎ 亀田クリニック (10月7日～12月7日)	
料金	900円	1,100円

※超音波検査は、妊娠後期の人や授乳中の人、乳腺の張り具合で見づらい場合があります。

※マンモグラフィ検査は、妊娠の可能性のある人、心臓ペースメーカー、豊胸術、脳室-腹腔シャントをしている人は受診できませんので、主治医に相談してください。

※生活保護世帯の人（証明書が必要）は無料です。証明書の発行窓口は、福祉課保護係です。

※亀田クリニックで受診した場合は、料金を取扱金融機関で払い込んでください。

## 乳がん検診、子宮頸がん検診は無料クーポン券で

特定の年齢の女性に対して、乳がん検診と子宮頸がん検診が無料で受診できるクーポン券を送付します。  
クーポン券が届いたら、事前に予約の上、受診してください。

	乳がん検診（マンモグラフィ検診）	子宮頸がん検診	
		施設検診	集団検診
実施日	1月～3月	9月1日～3月31日	12月16日
医療機関 ・会場	館山病院、安房地域医療センター、亀田クリニック	貴家医院、清川医院、青木医院、ファミリー産院、亀田クリニック、勝山クリニック	コミュニティセンター
予約先	各医療機関	各医療機関	健康課
対象	4月20日現在、市内に住民登録をしていた女性で、次の年齢の人 40歳(昭和45年4月2日～昭和46年4月1日生まれ) 45歳(昭和40年4月2日～昭和41年4月1日生まれ) 50歳(昭和35年4月2日～昭和36年4月1日生まれ) 55歳(昭和30年4月2日～昭和31年4月1日生まれ) 60歳(昭和25年4月2日～昭和26年4月1日生まれ)	4月20日現在、市内に住民登録をしていた女性で、次の年齢の人 20歳(平成2年4月2日～平成3年4月1日生まれ) 25歳(昭和60年4月2日～昭和61年4月1日生まれ) 30歳(昭和55年4月2日～昭和56年4月1日生まれ) 35歳(昭和50年4月2日～昭和51年4月1日生まれ) 40歳(昭和45年4月2日～昭和46年4月1日生まれ)	
クーポン 送付時期	12月中旬 ※ただし、市の検診に申し込んでいる対象年齢の人は8月中旬	8月中旬	

# 来年度の職員採用試験

## 館山市・三芳水道・安房広域

館山市、三芳水道企業団、安房郡市広域市町村圏事務組合では、来年4月採用予定の職員を募集します。

申込書は各団体共通で、いずれの団体でも配布しています。申込書の郵送を希望する場合は、120円切手を貼った返信用封筒を同封し、受験を希望する団体に請求してください。また、市ホームページからダウンロードすることもできます。

問合せ／安房郡市広域市町村圏事務組合（☎22-5633）

### 館山市

受付期間／8月1日（月）～8月12日（金）（郵送の場合は消印有効）  
 受付時間／平日（月～金曜日）、午前8時30分～午後5時15分

試験日／【1次試験】9月18日（日）【2次試験】11月中旬

1次試験合格発表／10月21日（金）午前9時  
 問合せ／市総務課（☎22-3953）



### 三芳水道企業団

受付期間／8月1日（月）～8月12日（金）（郵送の場合は消印有効）  
 受付時間／平日（月～金曜日）、午前8時30分～午後5時15分

試験日／【1次試験】9月18日（日）【2次試験】11月上旬～下旬  
 1次試験合格発表／10月21日（金）午前9時

### 安房郡市広域市町村圏事務組合

受付期間／8月1日（月）～8月12日（金）（郵送の場合は消印有効）  
 受付時間／平日（月～金曜日）、午前8時30分～午後5時15分

試験日／【1次試験】9月18日（日）【2次試験】11月上旬～下旬（面接（口述）・体力検査）  
 1次試験合格発表／10月21日（金）午前9時  
 問合せ／安房郡市消防本部総務課（☎22-2902）

▼各職種の採用内容

職 種	採用予定	受 験 資 格	1次試験の内容
館山市 一般行政職 (初級)	4人	昭和51年4月2日から平成6年4月1日までに生まれた者で、学歴を問わない。	・択一式一般教養 ・作文 (高校卒業程度)
	1人	昭和51年4月2日から平成6年4月1日までに生まれた、次のすべての要件を満たす者で、学歴を問わない。 (1) 身体障害者手帳の交付を受け、その障害の程度が1級から6級までであること(指定する医師の診断によりそれと同等の障害が証明された場合を含む)。 (2) 活字印刷文の出題への対応が可能であること。 (3) 自力により通勤ができ、介護者なしに職務の遂行が可能であること。	
三芳水道 土木技術職 (初級)	1人	昭和51年4月2日から平成6年4月1日までに生まれた者で、学歴を問わない。	・択一式一般教養 ・択一式専門 (高校卒業程度)
	1人	昭和51年4月2日から平成6年4月1日までに生まれた者で、学歴を問わない。	
安房広域 消防職	7人	昭和58年4月2日から平成6年4月1日までに生まれた者で、学歴は問わない。 身体資格／①視力：矯正視力1.0以上。②聴力・言語及び運動機能：消防職務遂行上支障がないこと。	・択一式一般教養 ・作文 (高校卒業程度)

## 非常勤職員の登録を受付中

～身体に障がいをもつ人も募集～

市では、非常勤職員の登録を随時受け付けています。事前に登録してもらい、各部署で必要が生じた場合に非常勤職員として採用します。身体障害者手帳を交付されて

いる人についても、次の要件を満たす人で一般事務の登録を受け付けています。①活字印刷文への対応

が可能であること。②介護者なしに職務の遂行が可能であること。

主な登録職種／一般事務、保育士、幼稚園教諭など

勤務時間／週38時間45分の範囲内で、職種により異なります。

賃金／一般事務874円、保育士・幼稚園教諭967円など

申込方法／非常勤職員登録申請書、履歴書（市販のもの）で可。写真を貼付すること、免許状の写し（保

育士・幼稚園教諭など、資格を必要とする場合のみ）を持参の上、総務課まで申し込んでください。なお、申請書は市ホームページからダウンロードすることもできます。

問合せ／総務課（☎22-3953）

## 「放課後子ども教室」のスタッフを募集



市では、子どもたちの放課後の居場所づくりのため、学校・家庭・地域の協力のもと、「放課後子ども教室」を実施しています。

那古地区では、子どもたちを見守るスタッフを募集しています。登録後は、「放課後子ども教室」の実施日（木曜日の午後3時から午

後4時頃までの間で、月に2～3回）のうち、都合のつく日に活動します。事前に見学もできますので、興味がある人、登録を希望する人は生涯学習課まで連絡してください。

## ヘルパー2級養成研修（通信制）

千葉県厚生農業協同組合連合会では、ヘルパー2級養成研修の参加者を募集します。研修は通信制で、自宅で受講することができます。介護技術研修などは、土・日曜日を中心に行います。将来、社会福祉士の資格取得に有利です。

開催期間／10月9日（日）～平成24年2月19日（日）

費用／70,000円

応募締切／8月31日（水）

応募・問合せ／JA安房福祉センター（☎20-5190）

## 明るい選挙

### 啓発ポスターと標語を募集

県選挙管理委員会と明るい選挙推進協議会では、明るい選挙の推進に役立つポスターと標語の作品を募集します。

#### 【ポスター】

内容／明るい選挙の推進を表すもの  
応募資格／自由（ただし、1人1点とし自作のもの）

画材／自由

サイズ／画用紙の4つ切り（542mm×382mm）、8つ切り（382mm×271mm）もしくはそれに準じる大きさ

応募上の注意／作品の裏側右下に、住所、氏名（ふりがな）、年齢を記入してください。

#### 【標語】

内容／きれいな選挙の推進を表すもの、棄権防止の呼びかけを表すもの

応募資格／小学生、中学生、高校生、一般（ただし、1人2点以内とし自作のもの）

字数／20字以内

応募上の注意／適当な大きさの短冊を使用し、1枚につき1点を記入してください。作品の左側に、児童・生徒は市町村名、学校名、学年、氏名（ふりがな）を、一般は住所、氏名（ふりがな）、年齢を記入してください。

#### 【ポスター・標語共通】

審査／市選挙管理委員会、県選挙管理委員会および明るい選挙推進協議会で審査し、優秀作品を選出します。なお、ポスター、標語とも応募作品は返却しません。また、入賞作品の著作権は主催者に属し、作品は主催者が自由に使用します。使用の際には作成者の市町村名、学校名、学年、氏名を公表します。

賞／入賞者に賞状と副賞を贈呈します。

応募締切／9月9日（金）

その他／作品には「公明選挙」、「公正選挙」の語句を使用しないでください。また、特定の政党や候補者を表現した内容は避けてください。

応募・問合せ／市選挙管理委員会（☎22-3523）

## わが家の犬・猫写真コンクール

千葉県動物保護管理協会では、動物愛護精神の高揚と、適正飼育についての意識・関心の向上を目的として、わが家の愛犬・愛猫の写真作品を募集します。

優秀作品15点は、9月に行われる動物愛護週間のイベント会場で展示され、表彰式では賞状と副賞が授与されます。また、優秀作品のうち何点かは、協会機関

紙『動管協だより』に掲載されます。

応募資格／県内に在住する人

※プロ・アマチュア、年齢は問いません。

応募作品／応募者の飼育している犬・猫の写真（3枚以内）に、しつけなど適

正飼育についてのコメント（400字詰め原稿用紙1枚以内）を添えたもの。

※写真サイズは1判とし、すべての写真の裏面に住所・氏名・電話番号を記入してください。なお、作品は原則として返却しません。

応募締切／8月31日（水）必着

応募・問合せ／財団法人千葉県動物保護管理協会（☎043-214-7814）

## 健康づくり絵画を募集

千葉県国保連合会では、『健康づくり』をテーマとした絵画を募集します。

作品は広報用のポスターとして活用し、広く健康づくりの普及推進を図ります。

なお、作品の著作権は千葉県国保連合会に帰属し、ポスター用に再校正します。作品は応募者に返却しません。

テーマ／食事、運動、休養、喫煙、飲酒など健康づくりに関すること

対象／県内在住の小学生以下

応募規定／①作品は個人

作品で未発表のものに限ります。②用紙は四ツ切画用紙を縦長に使用し、文字は入れないこと。③作品の裏面に必ず学校名、学年、氏名（ふりがな）を記入すること。

応募締切／9月5日（月）必着

賞／最優秀賞1点、優秀賞2点、入選15点、応募者全員に参加賞あり

応募・問合せ／千葉県国民健康保険団体連合会事業課保健事業係（☎043-254-7355）

**朗読劇「忘れないで!わたしたちを」**  
朗読の会「むぎわらぼうし」では、原爆をテーマとした朗読劇「忘れないで!わたしたちを」を上演します。  
日時／7月30日（土）14:00～16:00  
場所／南総文化ホール小ホール  
料金／大人500円、高校生以下300円  
問合せ／朗読劇「忘れないで!わたしたちを」を上演する会事務局（☎090-4270-4715）

### 有料広告スペース

縦 45 ミリメートル  
横 85 ミリメートル  
8千円

### 有料広告スペース

縦 45 ミリメートル  
横 85 ミリメートル  
8千円

### 有料広告スペース

縦 45 ミリメートル  
横 85 ミリメートル  
8千円

### 有料広告スペース

縦 45 ミリメートル  
横 85 ミリメートル  
8千円

## 生活サポート情報 ⑳

### 扇風機の発煙・発火などにご注意ください！

消費者庁では、扇風機の火災などの事故防止のため、扇風機の使用に当たっての注意点をお知らせしています。平成23年5月13日に政府は、「夏の電力需給対策」をまとめました。これに基づき、家庭で取り組んでいただきたい節電対策メニューの一つとして、「無理のない範囲でエアコンを消して、扇風機を使いましょう」という呼びかけをしています。長年使用している扇風機は、熱、湿気、ホコリなどの影響により、内部部品が劣化し、発煙・発火しやすくなっているおそれがあります。

(アドバイス)

扇風機の使用に当たり、機器に異常がないか、確認・注意をしてくださいます。万が一異常があった場合には、すぐに使用を中止し、電源プラグを抜いた上でメーカーや販売店などに連絡するか、あるいは適切に廃棄しましょう。

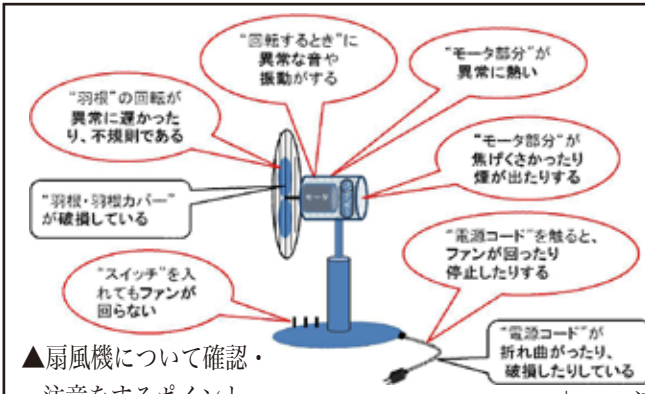

▲扇風機について確認・注意をするポイント

**【消費生活についての相談はこちらまで】**  
 千葉県消費者センター ☎ 047-434-0999  
 相談時間 9:00～16:30 (日・祝祭日除く)  
 市役所社会安全課消費生活相談窓口 ☎ 25-5775  
 相談日 毎月第1・3木曜日 9:00～16:00

## クラブわかしお定期スポーツ教室 23年8月の活動予定 問合せ/スポーツ課 ☎ 22-3696

種目	対象	活動日	時間	会場
太極拳	小学生以上	5日、12日、19日、26日(金)	9:30～11:30	若潮ホール
合気道	小学生以上	4日、11日、18日、25日(木)	19:00～20:30	第三中学校柔道場
ウォーキング	小学生以上	5日、19日(金)	19:00～20:00	南総文化ホール前
ソフトバレー・バレーボール	小学生以上	15日、22日、29日(月)	19:30～21:00	市民体育館
卓球	小学生以上	10日、24日(水)	19:30～21:15	市民体育館
バドミントン	小学生以上	3日、17日(水)	19:30～21:15	市民体育館
野球塾	小学生以上	8日(月)	19:30～20:45	市民体育館
グラウンドゴルフ	小学生以上	3日、10日、17日、24日、31日(水)	13:00～15:00	中央公園
水泳(高校生は除く)	18才以上	5日、12日、19日、26日(金)	15:30～16:30	温水プール
ヒップホップダンス	小学生以上	19日、26日(金)	20:30～21:30	渡辺ダンススタジオ
キッズサッカー	小学生以下 (保護者参加可)	28日(日)	17:00～18:30	市民運動場
女子フットサル	小学生以上		8:00～10:00	館山小学校校庭
軟式野球	小学生以上	6日(土)	13:00～16:00	豊津ホール
ソーシャルダンス	小学生以上	2日、9日、16日、23日、30日(火)	13:00～16:00	豊津ホール
		6日、13日、20日、27日(土)	13:00～16:00	若潮ホール
		3日、10日、17日、24日、31日(水)	13:00～16:00	若潮ホール
健康体操	小学生以上	1日、8日、22日、29日(月)	14:00～15:30	若潮ホール
タップダンス	小学生以上	2日、16日(火)	19:30～20:45	若潮ホール
リズム&ストレッチ	小学生以上	9日、23日(火)	19:30～20:45	若潮ホール
セルフリフレクソロジー	小学生以上	12日(金)	13:30～14:30	若潮ホール
クッキング(予約制)	小学生以上	14日(日)	13:00～16:00	コミセン調理室
からだの風水(初級)	小学生以上	6日(土)	10:30～11:30	コミセン和室
ヨット(予約制)	小学5年生以上	3日、10日、17日、24日、31日(水)	17:30～19:30	館山総合高校ヨットハーバー

### お知らせ

\*クッキングの希望者は、電話で指導者の宮本(☎27-5408)まで、お申し込みください。  
 (毎月1日から活動日前日までの各日午前8:00～午前10:00まで受け付けています。)  
 \*ヨットは完全予約制です。参加を希望する方は、スポーツ課内クラブわかしお事務局(☎22-3696)までお申し込みください。  
 \*館山ファミリースポーツクラブ“わかしお”では、随時会員を募集しています。入会希望の方は、お気軽に事務局(☎22-3696)までご連絡ください。



# 子ども市民大学 8月のプログラム

プログラムの内容については各問合せ先まで

日	時	プログラム (会場等)	定員・対象	問合せ先	コース
通年 (月曜日を除く)	9:00 ～16:45	市立博物館本館・分館・館山城の常設展示 (観覧料として小中高生 150 円【市民 80 円】、一般 300 円【市民 150 円】※分館は無料)	入館者	館山市立博物館本館 ☎ 23 - 5212	しろやま・なぎさコース 信
6月29日(水) ～ 9月4日(日)	9:00 ～16:45	収蔵資料展「安房の伝統工芸展 ～房州うちわと唐棧織～」 (観覧料無料)	入館者	館山市立博物館本館 ☎ 23 - 5212 ※会場は博物館分館	しろやま・なぎさコース 信
6日 (土)	10:00 ～15:00	木彫りの小鳥を作ろう (参加費 1,000 円)	一般 20 人 (小 3 以下 保護者同伴)	館山野鳥の森 ☎ 28 - 0166	鳥となかよしコース 義
	13:00 ～16:00	囲碁・将棋道場	小学生以上	館山市中央公民館 ☎ 23 - 3111	わんぱくコース 悌
11日 (木)	9:00 ～16:00	沖ノ島探検隊 ～スノーケリング体験～	小学校 5～6年生 20人	館山市中央公民館 ☎ 23 - 3111	わんぱくコース 悌
13日 (土)	19:30 ～20:30	★スペシャルプログラム★ 星空ナイトシアター (参加費 500 円、3 歳未満無料)	一般 150人	大房岬少年自然の家 ☎ 33 - 4561	自然となかよしコース 仁
18日 (木)	10:30 ～11:30	夏休みスペシャルおはなし会 (その 1)	小学生 30人	館山市図書館 ☎ 22 - 0701	ぶんがくコース 孝
20日 (土)	10:00 ～12:00、 13:00 ～15:00	オリジナル時計作り ※午前・午後の 2 部制 (参加費 1,500 円)	一般 40 人 (小 3 以下 保護者同伴)	館山野鳥の森 ☎ 28 - 0166	鳥となかよしコース 義
24日 (水)	9:00 ～13:00	親子クッキング	小学生と その保護者 16組	館山市中央公民館 ☎ 23 - 3111	わんぱくコース 悌
25日 (木)	10:30 ～11:30	夏休みスペシャルおはなし会 (その 2)	小学生 30人	館山市図書館 ☎ 22 - 0701	ぶんがくコース 孝
27日 (土)	10:00 ～15:00	クラフトテープを使った カゴ作り (初級編) (参加費 800 円)	一般 40 人 (小 3 以下 保護者同伴)	館山野鳥の森 ☎ 28 - 0166	鳥となかよしコース 義
	13:00 ～16:00	夏休み子ども将棋大会	小学生以上	館山市中央公民館 ☎ 23 - 3111	わんぱくコース 悌

## 有料広告スペース

縦 45 ミリメートル  
横 85 ミリメートル  
8千円

## 有料広告スペース

縦 45 ミリメートル  
横 85 ミリメートル  
8千円

有料  
広告



# 8月のイベントインフォメーション

※ 各行事は主催者の都合により変更になることがあります。

## 館山駅市民ギャラリー

問合せ/都市計画課 ☎ 22 - 3612

日程	催物名	主催者
7/21 (木) ~ 8/ 3 (水)	原爆と人間展	安房反核フェスティバル実行委員会
8/ 4 (木) ~ 8/17 (水)	結び絵の会作品展 (切り絵)	結び絵の会
8/18 (木) ~ 9/ 2 (金)	ハワイアンキルトの展示	ハワイアンキルト「カハワイナニ」

## 元気な広場

(自由に遊べる屋根付き公園)

館山市ファミリー・サポート・センター登録説明会

日時: 8/9 (火) ① 10:00 ~ ② 13:30 ~

対象者: 乳幼児とその保護者  
開館時間: 午前9時~午後5時  
休館日: 土曜日、祝日、年末年始  
問合せ/元気な広場 ☎ 23 - 3114

	日程	開催時間	場所	対象	内容
ハッピーファミリー (子育てに関する ミニ講座・座談会)	8/ 1 (月)	10:30 ~ 11:30	元気な広場	希望者	子どもの成長に沿ったおもちゃの 話手作りおもちゃ講習会
	8/ 2 (火)	10:30 ~ 11:30	コミュニティセンター	0歳児	ベビーマッサージ (定員20人) ※ 事前申込必要 締切7/25 (月) まで
	8/24 (水)	10:30 ~ 11:30	元気な広場	希望者	身体計測、育児・栄養・歯科相談

## コミュニティセンター

6月24日現在の申込み分の中より掲載。  
問合せ/中央公民館 ☎ 23 - 3111

日程	開催時間	催物名	主催者
8/18 (木) ~ 20 (土)	9:00 ~ 16:00	変化朝顔の展示会	変化朝顔の会

※ただし20日は15:30まで

## 南総文化ホール

8月の休館日/1日、8日、15日、22日、29日

6月16日現在の申込み分の中より掲載。  
問合せ/千葉県南総文化ホール ☎ 22 - 1811  
ホームページ <http://www.nanso-bunka.jp>

期日	催物名	使用時間帯	入場方法	問合せ
大ホール	7日(日) 第17回全国大学フラメンコ フェスティバル in 館山 2011	14:00 ~ 17:30	無料 (整理券有)	館山市教育委員会生涯学習課 ☎ 22-3698
	21日(日) 第38回定期演奏会	13:30 ~ 16:00	無料	千葉県立長狭高等学校吹奏楽部 ☎ 04-7092-1225
	27日(土) 鴨川少年少女合唱団 2011 夏のコンサート	14:00 ~ 16:00	無料	鴨川少年少女合唱団 ☎ 04-7093-0041
小ホール	14日(日) 千葉県安房西高等学校 第2回定期演奏会	13:00 ~ 15:30	無料	千葉県安房西高等学校 ブラスバンド部 ☎ 22-0545
	19日(金) てんつくマン講演会	18:00 ~ 21:00	無料 (整理券有)	てっぱつはあと (川名) ☎ 080-2022-6125
	20日(土) 館山三中吹奏楽部 サマーコンサート	14:00 ~ 15:30	無料	館山市立第三中学校吹奏楽部 (吉田) ☎ 090-2179-1053
	26日(金) 講演会『日々楽しさの創造』 ~落ち込みから立ち直るまで~ ルポライター 滝口仲秋氏	14:00 ~ 15:00	無料	館山市手をつなぐ親の会 (松苗) ☎ 090-4270-4715
27日(土)	南総納涼寄席 『柳家花緑 夏の夜嘯』	18:45 ~ 未定	一般/2,500円 高校生以下/1,000円 ペア券/4,500円 ※会館のみ取扱い	千葉県南総文化ホール ☎ 22-1811

# 夜間救急・休日救急

**安房地域  
医療センター**  
☎ 25 - 5111

安房地域医療センターでは、年間 365 日 24 時間体制で、救急患者を受け入れています。  
安房地域医療センター以外の夜間救急・休日救急の当番医は次のとおりです。夜間待機施設として、午後 5 時から翌朝 8 時まで診療します。

**8 月** 【休日】は休日当番医です。【休日・夜間】は、休日当番医で夜間救急も行います。

- |  |  |
|--|--|
| 1 日(月) 富山国保病院 (南房総市) ☎ 58 - 0301               | 17 日(水) 小田病院 (鴨川市) ☎ 04 - 7092 - 1128                                  |
| 2 日(火) 鋸南病院 (鋸南町) ☎ 55 - 2125                  | 18 日(木) 伊藤胃腸科クリニック (鴨川市)<br>☎ 04 - 7092 - 2231                         |
| 3 日(水) 小田病院 (鴨川市) ☎ 04 - 7092 - 1128           | 19 日(金) 鴨川市立国保病院 (鴨川市)<br>☎ 04 - 7097 - 1221                           |
| 4 日(木) 伊藤胃腸科クリニック (鴨川市)<br>☎ 04 - 7092 - 2231  | 20 日(土) 赤門整形外科内科 (市内) ☎ 22 - 0008                                      |
| 5 日(金) 鴨川市立国保病院 (鴨川市)<br>☎ 04 - 7097 - 1221    | 21 日(日) 鋸南病院 (鋸南町) ☎ 55 - 2125 【休日・夜間】<br>山本医院 (南房総市) ☎ 44 - 0899 【休日】 |
| 6 日(土) 鋸南病院 (鋸南町) ☎ 55 - 2125                  | 22 日(月) 富山国保病院 (南房総市) ☎ 58 - 0301                                      |
| 7 日(日) 東条病院 (鴨川市) ☎ 04 - 7092 - 1207 【休日・夜間】   | 23 日(火) 東条病院 (鴨川市) ☎ 04 - 7092 - 1207                                  |
| 8 日(月) 富山国保病院 (南房総市) ☎ 58 - 0301               | 24 日(水) 小田病院 (鴨川市) ☎ 04 - 7092 - 1128                                  |
| 9 日(火) 東条病院 (鴨川市) ☎ 04 - 7092 - 1207           | 25 日(木) 伊藤胃腸科クリニック (鴨川市)<br>☎ 04 - 7092 - 2231                         |
| 10 日(水) 赤門整形外科内科 (市内) ☎ 22 - 0008              | 26 日(金) 鴨川市立国保病院 (鴨川市)<br>☎ 04 - 7097 - 1221                           |
| 11 日(木) 伊藤胃腸科クリニック (鴨川市)<br>☎ 04 - 7092 - 2231 | 27 日(土) 鋸南病院 (鋸南町) ☎ 55 - 2125   |
| 12 日(金) 鴨川市立国保病院 (鴨川市)<br>☎ 04 - 7097 - 1221   | 28 日(日) 館山病院 (市内) ☎ 22 - 1122 【休日・夜間】                                  |
| 13 日(土) 小田病院 (鴨川市) ☎ 04 - 7092 - 1128          | 29 日(月) 富山国保病院 (南房総市) ☎ 58 - 0301                                      |
| 14 日(日) 館山病院 (市内) ☎ 22 - 1122 【休日・夜間】          | 30 日(火) 東条病院 (鴨川市) ☎ 04 - 7092 - 1207                                  |
| 15 日(月) 富山国保病院 (南房総市) ☎ 58 - 0301              | 31 日(水) 小田病院 (鴨川市) ☎ 04 - 7092 - 1128                                  |
| 16 日(火) 東条病院 (鴨川市) ☎ 04 - 7092 - 1207          |  |

※都合により、当番医が変更になる場合があります。

症状によっては対応できない場合があります。判断できない場合は、当日の夜間待機施設か安房郡市消防本部 (☎ 22 - 2233) へ問い合わせてください。

**こども急病  
電話相談** 受診したほうが良いかどうか、電話でアドバイスします。受付時間は毎日午後 7 時から午後 10 時までです。  
相談/固定電話 (プッシュ回線)・携帯電話から (☎# 8000)、ダイヤル回線から (☎ 043 - 242 - 9939)

**歯科・  
口腔外科** 交通事故、スポーツなどによる口腔、顎顔面の外傷などの診療を、夜間・休日も行います。  
問合せ/佐々木歯科・口腔顎顔面ケアクリニック (☎ 24 - 8001)

## 有料広告スペース

縦 45 ミリメートル  
横 85 ミリメートル  
8 千円

## 有料広告スペース

縦 45 ミリメートル  
横 85 ミリメートル  
8 千円

## 有料広告スペース

縦 45 ミリメートル  
横 85 ミリメートル  
8 千円

## 有料広告スペース

縦 45 ミリメートル  
横 85 ミリメートル  
8 千円

有  
料  
廣  
告

# こんなことあんなこと 相談案内 お気軽にどうぞ!

相談はすべて無料です。秘密は厳守されますからお気軽にご相談ください。

<h2>心配ごと</h2> <p>◎一般相談員による相談 日時/毎週火曜日(祝日の場合は翌日) 10:00～15:00</p> <p>◎専門相談員による相談 日時/毎月第1、第3火曜日 13:00～15:00</p> <p>対象/一般相談員の相談を受けた人、 1日4人まで</p> <p>場所/市役所4号館 問合せ/社会福祉協議会(☎23-5068)</p>	<h2>乳幼児</h2> <p>◎乳児健診 日時/8月17日(水) 対象/4か月児 受付/13:30～14:30 場所・問合せ/保健センター(☎23-3113)</p> <p>◎乳児相談 日時/8月9日(火) 対象/1歳未満の乳児と保護者 受付/9:30～10:30 場所・問合せ/保健センター(☎23-3113)</p> <p>◎1歳6か月児健康診査 日時/8月4日(木) 対象/平成22年1月生まれ児 受付/13:10～13:30 場所・問合せ/保健センター(☎23-3113)</p> <p>◎3歳児健康診査(3歳6か月児) 日時/8月25日(木) 対象/平成20年2月生まれ児 受付/13:10～13:30 場所・問合せ/保健センター(☎23-3113)</p> <p>◎育児相談 日時/8月24日(水) 対象/乳幼児と保護者 受付/10:30～11:30 場所/元気な広場(☎23-3114) 問合せ/保健センター(☎23-3113)</p>	<h2>介護</h2> <p>介護(予防)についての悩み、相談 日時/月～金曜日は9:00～17:00 土曜日は9:00～12:00</p> <p>場所・問合せ/地域包括支援センター たてやま(長須賀196 ☎25-7191) なのはな(沼1637-1 ☎22-1350)</p> <p>◎健康相談・生活相談 日時/8月2日(火)13:30～15:00 場所・問合せ/老人福祉センター(湊) (☎22-5234)</p>																								
<h2>人権相談</h2> <p>日時/毎週水曜日 10:00～16:00 ※祝日の場合は前日または後日 場所・問合せ/千葉地方法務局館山支局 人権相談室(☎22-0620)</p>	<h2>児童</h2> <p>◎家庭関係・養育問題などの相談 日時/月～金曜日 8:30～17:00 場所・問合せ/家庭児童相談室 (☎22-3496)</p> <p>◎児童預かりについての相談、登録 子どもを預かってほしい人と預かることのできる人が登録し、相互援助活動を行います 日時/日～金曜日 9:00～17:00 場所・問合せ/ファミリー・サポート・センター (元気な広場内 ☎23-3114)</p>	<h2>住宅・建築相談</h2> <p>住宅・建築に関すること、木造住宅の簡易耐震診断、耐震補強、リフォーム、バリアフリーなど 日時/9月7日(水) 13:00～17:00 (受付は16:00まで)</p> <p>場所/市役所3号館2階会議室 ※簡易耐震診断は平面図(壁入り)を持参してください。事前申込が必要です。</p> <p>申込み・問合せ/都市計画課 (☎22-3610)</p>																								
<h2>行政相談</h2> <p>国など、行政への苦情や意見、要望 日時/8月3日(水)・17日(水)・24日(水) 13:30～16:00 場所/3日・17日は市民相談室、 24日は那古地区公民館和室 問合せ/市民相談室(☎22-3199)</p>	<h2>家庭生活</h2> <p>◎児童預かりについての相談、登録 子どもを預かってほしい人と預かることのできる人が登録し、相互援助活動を行います 日時/日～金曜日 9:00～17:00 場所・問合せ/ファミリー・サポート・センター (元気な広場内 ☎23-3114)</p>	<p>●8月の古紙・紙パック収集日 午前8時30分までに出してください</p> <table border="1"> <thead> <tr> <th>地区名</th> <th>古紙</th> <th>紙パック</th> </tr> </thead> <tbody> <tr> <td>館山</td> <td>7日(日) 25日(木)</td> <td>17日(水)</td> </tr> <tr> <td>北条</td> <td>14日(日) 30日(火)</td> <td>5日(金)</td> </tr> <tr> <td>那古・船形</td> <td>8日(月) 21日(日)</td> <td>15日(月)</td> </tr> <tr> <td>西岬</td> <td>13日(土) 27日(土)</td> <td rowspan="3">20日(土)</td> </tr> <tr> <td>富崎</td> <td>9日(火) 23日(火)</td> </tr> <tr> <td>神戸</td> <td>12日(金) 26日(金)</td> </tr> <tr> <td>豊房</td> <td>10日(水) 24日(水)</td> <td rowspan="2">15日(月)</td> </tr> <tr> <td>館野・九重</td> <td>11日(木) 25日(木)</td> </tr> </tbody> </table> <p>○古紙は新聞、雑誌、ダンボールに分けて搬出場所へ出してください。 ○雨でも収集します。濡れないようにビニールなどで覆ってください。 ○紙パックは切り開き、洗ってたばねてください。 問合せ/環境課(☎22-3354)</p>	地区名	古紙	紙パック	館山	7日(日) 25日(木)	17日(水)	北条	14日(日) 30日(火)	5日(金)	那古・船形	8日(月) 21日(日)	15日(月)	西岬	13日(土) 27日(土)	20日(土)	富崎	9日(火) 23日(火)	神戸	12日(金) 26日(金)	豊房	10日(水) 24日(水)	15日(月)	館野・九重	11日(木) 25日(木)
地区名	古紙	紙パック																								
館山	7日(日) 25日(木)	17日(水)																								
北条	14日(日) 30日(火)	5日(金)																								
那古・船形	8日(月) 21日(日)	15日(月)																								
西岬	13日(土) 27日(土)	20日(土)																								
富崎	9日(火) 23日(火)																									
神戸	12日(金) 26日(金)																									
豊房	10日(水) 24日(水)	15日(月)																								
館野・九重	11日(木) 25日(木)																									
<h2>市民生活</h2> <p>市民生活あれこれ、お気軽にどうぞ 日時/月・水・木・金曜日 9:00～12:00、13:00～17:00 場所・問合せ/市民相談室(☎22-3199)</p>	<h2>家庭教育</h2> <p>生活習慣、不登校、非行の相談など 日時/月～金曜日 9:00～16:00 場所・問合せ/中央公民館(☎23-3111)</p>																									
<h2>消費生活</h2> <p>商品やサービスの契約に伴う苦情、相談 日時/8月4日(木)・18日(木) 9:00～16:00 場所・問合せ/社会安全課(☎25-5775)</p>	<h2>精神保健(予約制)</h2> <p>不眠、イライラ、対人関係、認知症などの心配 日時/8月2日(火)・9日(火)・ 17日(水)・23日(火) 2日・9日は13:30～15:00、 17日は15:30～17:00、 23日は14:30～16:00 場所・申込み/安房健康福祉センター (☎22-4511)</p>																									
<h2>交通事故</h2> <p>電話でも相談できます 日時/月～金曜日 9:00～16:30 場所・問合せ/安房地域振興事務所内 (☎22-7132)</p>																										
<h2>障害者</h2> <p>障害があることで差別や不利益な扱いを受けた場合などの相談 日時/月～金曜日 9:00～17:00 場所/安房健康福祉センター 問合せ/安房健康福祉センター(☎23-6900)、県障害福祉課(FAX 043-222-4133)</p>																										

シリーズ  
**市民**  
346  
「オリジナルの照明で、将来にわたり愛着の持てる市民参加のまちづくり」

ランプシェード製作委員会では、「北条海岸で整備が進むシンボルロードの車止め照明を、市内の海岸で集めたビーチグラスを材料にして、市民手作りのランプシェードで飾ろう」と募集し、6月4日(土)に製作したランプシェードの設置イベントを開催しました。

同委員会の高橋幸民委員長は「構想から10年。オリジナルの照明創りを通して、将来にわたって愛着の持てる市民参加のまちづくりがやっと実現。素晴らしいランプシェードが設置できた」



▲点灯した作品を見る最優秀賞の川端幸雄さん

と挨拶。また、金丸市長は「みなさんが丹精こめたランプシェードが放つオンリーワンの光に深く感銘。市民参加のまちづくりの素晴らしさを実感した」と感謝。参加者全員のカウントダウンで、照明が点灯すると「わぁーキレイ」の歓声が…。

応募24作品の中から、最優秀賞に川端幸雄さん、優秀賞に飯島政義さんと飯島マルティヌさんが選ばれました。川端さんは、なんと2か月半がかりで作った初めての作品が最優秀賞に。「赤や濃紺の色の鮮やかなガラスを集めるのが大変だった。日中と、ライトが入った状態では見え方が変わるため、色使いに苦心した。注目を集める通りにするための発想がよく、協力したいがって見てもらいたい」と感想を話してくれました。今後、ランプシェードの幻想的な明かりは製作者自身の手により、点検、修理や清掃を行い、守られていきます。

## わかしお定期スポーツ教室

総合型地域スポーツクラブ

館山ファミリースポーツクラブ“わかしお”の紹介⑧



総合型地域スポーツクラブの館山ファミリースポーツクラブ“わかしお”は、「いつでも、どこでも、だれでも、いつまでも」を合言葉に、幼稚園児からお年寄りまで幅広い世代の方々に楽しんでいただけるクラブづくりをめざしています。今月はおもわず足を動かしたくなくなるタップダンス教室をご紹介します。

～種目紹介～ 【タップダンス】

全身運動で体力づくり、ダイエットに最適！リズムにのって楽しく、かっこよく踊りましょう。子どもたちも大歓迎！基礎からしっかりと指導します。

日 時：毎月第1、3火曜日

午後7時30分～8時45分

(※必ず市の広報紙などで確認してください。)



▲平成23年5月7日  
若潮ホールにて

場 所：若潮ホール

対 象：小学生以上

持ち物：運動のできる格好

その他：非会員の方は1回につき  
高校生以上 300円、中学生以下 200円、家族 500円  
で参加できます。参加希望者は若潮ホールへ直接行ってください。

～参加者の声～

タップダンスに興味があって、はじめました。リズムに合わせてタップをふむのがとても楽しいです！発表会もあるのでがんばって練習しています。(小学生の娘)

子どもと一緒に参加しました。子どもは覚えが早いです。全身を使って運動するので、体力も高まりそうです。久しぶりに気持ちのよい汗をかきました。ぜひ、みなさんにも参加してほしいです。(お母さん)

※各教室の活動状況については、市の広報紙『だん暖たてやま』、市ホームページ、ブログ「わかしお日記」(<http://yaplog.jp/wakashio/>)をご覧ください。