

だん暖たてやま

5/15



特集・お知らせ

- ・平成20年度当初予算の概要
- ・総合検診実施中



だてやま

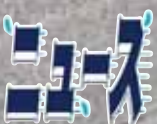

ゆめ半島千葉国体マスコットキャラクター
チーバくん、国体剣道競技会場に初登場

歳入

市税がトップ

1人あたり市税負担12万3,404円

歳入のトップは、市税の62億2,709万円。前年度より2.4%の増を見込んでいます。

これを市民1人あたりにすると12万3,404円、1世帯当たりでは28万2,293円になります。

次いで、地方交付税が28億7,800万円。国庫支出金が14億5,570万円となっています。

使い道が特定されず、市独自の政策に使える市税や地方交付税などの一般財源は119億5,071万円で、歳入の76.1%。

一方、国や県支出金、市債など道路整備や教育、福祉などに使い道が決められている特定財源は37億4,929万円で、23.9%となっています。

地方消費税交付金	5億2,300万円	市	民	税	26億5,679万円
使用料・手数料	3億5,833万円	固	資	産	25億4,228万円
分担金・負担金	1億7,230万円	都	計	画	5億1,002万円
地方譲与税	1億6,900万円	市	ば	こ	3億9,536万円
その他	8億5,116万円	た	動	車	9,629万円
計	20億7,379万円	入	湯	税	2,635万円
		入	計		62億2,709万円

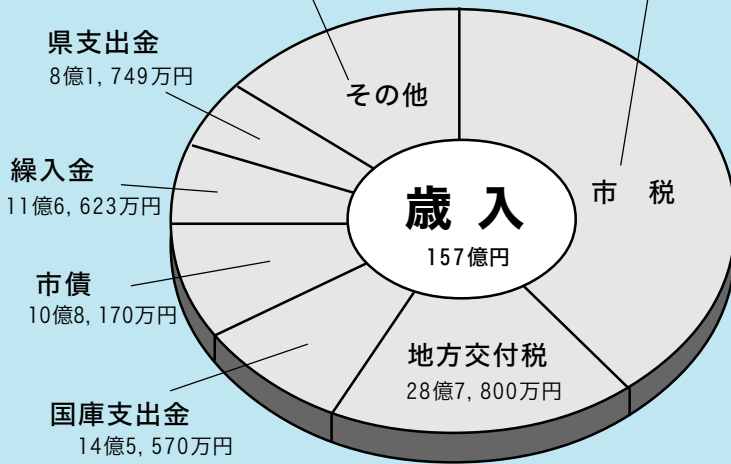

平成20年度 一般会計当初予算 157億円

平成20年度の館山市の予算

問合せ／行革財政課（☎22-3291）

館山市の財政状況は、基幹となる市税に大きな増収が期待できない一方、扶助費や高齢者医療制度の改正などによる経費の増加により、依然として厳しい状況にあります。

平成20年度予算は、市民が安全・安心に生活できるための生活基盤の整備や総合的な子育て環境の整備、経済の活性化対策に努める一方、必要な財源を基金からの借入れにより確保するという厳しい財政運営となりますが、将来の財政運営に配慮し、地方債残高（借金残高）は抑制することとしました。

一般会計の予算規模は157億円で前年度比1・6%、2億4千500万円の増となりました。特別会計は、6つの会計で12億2千347万円で、前年度比マイナス26・3%、44億7千416万円の減となり、一般会計と特別会計を合わせた総額は、282億2千347万円で、前年度比マイナス13・0%、42億2千916万円の減となりました。

一般会計

主な事業は、市民の安全・安心対策としての防災対策事業（8千806万円）、雨水排水対策事業（1千771万円）、第一中学校体育館の改修事業（5千289万円）、総合的な子育て環境の整備としての元気な広場建設事業（1億3千249万円）、幼保一元化施設整備事業（1億1千749万円）、地元の経済活性化を目指す観光立市推進事業や港湾振興事業などです。



歳出

民生費が32.2%でトップ
1人あたり 31万1,131円

歳出では、民生費がトップで全体の32.2%を占めています。

そのうち、生活扶助などの生活保護費に8億9,739万円、福祉手当などの障害者等扶助に5億7,355万円、元気な広場建設事業に1億3,249万円など、医療・福祉事業を行います。

全体の11.0%を占める衛生費は、生活習慣病予防対策事業など健康増進や清掃センターの維持補修など環境整備を行います。

土木費は全体の10.9%。道路の維持補修や新設改良など、生活関連基盤の整備を行います。

教育費は全体の9.0%。第一中学校体育館の改修事業に5,289万円など教育環境の整備を図ります。

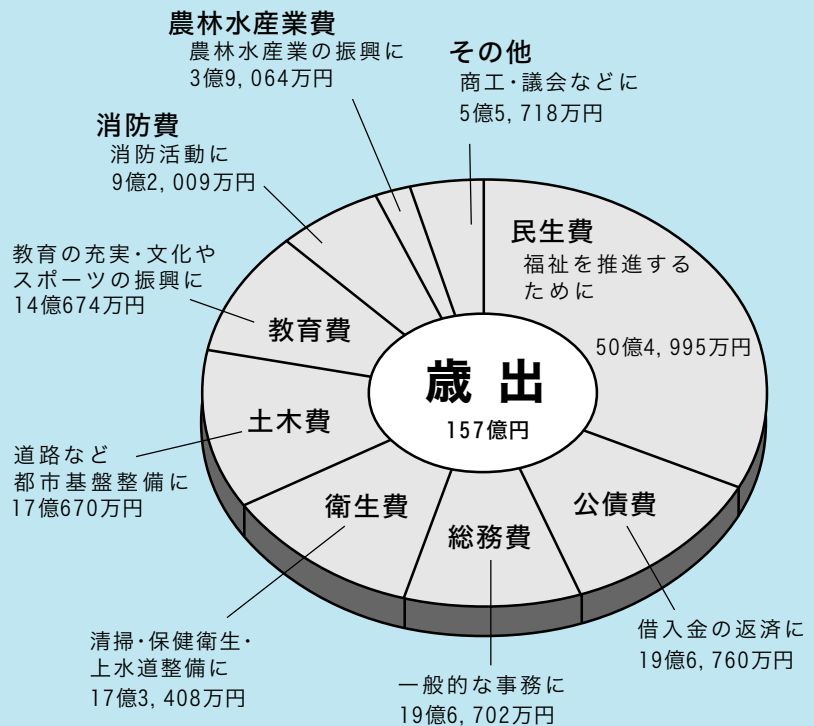

前年度比1.6%
2億4,500万円の増

特別会計

特定の目的をもって独立採算で運営される特別会計。今年度は次の6つになります。

▼国民健康保険

国民健康保険特別会計は、64億558万円。前年度比マイナス6・8%、4億6千545万円の減です。歳出で最も多いのが、医療費の支払いにあてる保険給付費で、43億9千532万円。歳入では、加入者が納める国民健康保険税が全体の24・2%と最も多く、前年度比マイナス35・9%の15億5千272万円となっています。

▼老人保健

これまでお年寄りを対象にしていた老人保健特別会計は、8億2千51万円。後期高齢者医療制度の開始に伴い、前年度比マイナス85・2%、47億1千222万円の減となります。主な歳出は、平成20年3月診療分の医療費です。

▼後期高齢者医療

後期高齢者医療特別会計は、6億4千862万円。歳出の89・8%が後期高齢者医療広域連合負担金で、5億8千250万円。歳入は被保険者が納める後期高齢者医療保険や一般会計繰入金でまかなわれています。

▼介護保険

介護保険特別会計は、37億7千356万円。歳出で最も多いのが、介護サービス費の支払いにあてる保険給付費で、35億4千444万円。歳入は第一号被保険者負担金や繰入金でまかなわれています。

▼学童災害共済事業

交通事故以外の災害を受けた学童を救済するために、見舞金を給付するもので、予算額は167万円です。

▼下水道事業

下水道事業特別会計は、8億7千353万円。第2期事業として進められている汚水管渠の実設計画、築造工事を行います。また、鏡ヶ浦クリーンセンターの維持管理を行っていきます。

会計名	予算額
国民健康保険	64億558万円
老人保健	8億2,051万円
後期高齢者医療	6億4,862万円
介護保険	37億7,356万円
学童災害共済事業	167万円
下水道事業	8億7,353万円
計	125億2,347万円

6月から受付開始 農業者年金の現況届

農業委員会では、農業者年金の現況届の取りまとめを各地区に出向いて行います。

届出が必要な人は、現在受給している人と、平成19年6月30日までに受給の決定通知が届いた人です。

現況届の提出期限は、6月30日(月)です。

現況届は、本人宛てに基金から直接送付されるので、住所、氏名を記入して提出します。代理人が記入する場合は、代理人の欄も記入します。

経営移譲年金の受給者は、受給者本人と後継者・第三者の認印を持参してください。後継者が市外在住の場合は、



農業所得が確認できる書類が必要で、出張受付の日程及び会場は表のとおりです。6月2日以降は農業委員会でも受け付けます。ただし、経営移譲年金の届出を農業委員会で行う場合は出張日を避けてください。

農業者年金に 加入しませんか

農業者年金は、農業者だけが加入できる公的年金です。保険料は自分の年金のために積み立てる方式です。

60歳未満で、国民年金第1号被保険者(国民年金付加保険加入者)であり、年間農業従事日数が60日以上であることが加入要件です。

農業者年金納付額は全額保険料控除の対象になり、所得税・市県民税などの節税になります。

問合せ/農業委員会 (☎22-35339)

▼農業者年金現況届の出張受付の日程

日 程	対象地区	会 場
6月3日(火)	10:00~11:30 神余・豊房	J A安房豊房支店
	13:30~15:30 館野	J A安房館野支店
6月4日(水)	9:00~10:00 北条・館山	J A安房北条支店
	10:30~11:30 西岬	西岬地区公民館(旧東地区)
	13:30~15:30 神戸	J A安房神戸支店
6月6日(金)	10:00~11:00 那古・船形	那古地区公民館
	14:00~15:30 九重	九重地区公民館

特許 無料相談会

日本弁理士会では、特許・実用新案・意匠・商標の出願、訴訟、調査、外国での特許取得などのほか、知的財産権全般について弁理士が無料で相談に応じます。お気軽にご相談ください。

場所/千代田区霞ヶ関3-4-2 弁理士会館1階
問合せ/日本弁理士会関東支部 (☎03-3519-2707) ※予約制

予算書を読覧できます

安房郡市広域市町村圏事務組合

安房郡市広域市町村圏事務組合の平成20年度予算書が閲覧できます。同組合は、安房の4市町で構成し、予算規模30億2千365万円のうち、館山市は9億4千163万2千円の負担金を支払います。

組合の仕事は、①安房圏域の振興整備に関する計画の策



定及び連絡調整 ②粗大ごみ処理施設の設置、管理及び運営

③火葬場の設置、管理及び運営 ④消防事務(消防団事務を除く。)及び救急業務 ⑤関係市町の職員の共同研修及び統一採用試験 ⑥福祉施設建設の一部助成 ⑦地域救急医療 ⑧ごみ処理広域化事業に係る調査及び連絡調整です。

閲覧場所/市役所玄関ロビー広報ボックス
問合せ/安房郡市広域市町村圏事務組合 (☎22-5633)

平成20年第2回市議会
定例会の召集予定日は
6月11日(水)です

観光振興支援事業 補助金の活用を

市では、民間団体等が行う魅力的な観光地づくりに対する観光振興事業の支援を行います。昨年度、補助金を一本化し、補助対象者や対象事業費の見直しなどの制度の拡充をしました。

この補助制度を活用しようとする場合は、お気軽にご相談ください。

補助対象事業／市内に住所を有する民間団体やNPO法人などが行う事業で、観光関



連施設の整備、新たな観光資源の開発又は既存観光資源の魅力向上、新たな観光イベン

期限内に納付して

自動車税の納期限は6月2日(月)



自動車税の納期限は6月2日(月)です。5月8日に自動車税事務所から納税通知書が送付されるので、最寄りの金融機関などで早めに納めましょう。

コンビニエンスストア(一部を除く)でも納付できます。詳しくは納税通知書同封の「しおり」をご覧ください。

問合せ／館山県税事務所(☎22-7117)

トの開催、新たな特産品の開発及びその普及促進、観光情報充実及びその発信機能の向上、観光来訪者の受け入れ体制の充実など

補助率／2分の1以内
補助限度額／200万円 ※事業費が30万円未満の事業は対象外

問合せ／商工観光課(☎22-3346)

農業委員会委員選挙 立候補予定者説明会

市選挙管理委員会では、市農業委員会委員選挙の立候補予定者説明会を行います。立候補の届出に必要な書類などを事前にお渡しして、内容の説明を行います。

日時／6月9日(月)午後1時30分
会場／市役所本館2階会議室
問合せ／市選挙管理委員会(☎22-3523)

耕作条件が不利な農地で農業を営む人へ交付金 中山間地域等直接支払制度

山間の農地は、平地と比べて生産条件が不利なため、担い手の減少や耕作放棄地の増加が心配されています。そのため、山間の農地で農業を営む人を対象に交付金制度を設けています。

昨年度は、交付金として約210万円が交付されました。この交付金制度により、農地、水路、農道などを集落や農業者個人が適切に管理し、農業の効率化や担い手を育成しながら、国土の保全、水源の

面的機能を増進します。

対象地域／市内全域

対象農用地／次の要件に該当する農業振興地域の農用地
区域内1ヘクタール以上の1団の農用地

①田は20分の1以上、畑などは15度以上の急傾斜農用地
②田は100分の1以上、畑などは8度以上の緩傾斜農用地

対象行為／集落協定または個別協定に基づき、5年以上継続される耕作放棄の防止や水路、農道の管理活動などや国土保全機能を高めたり、自

然生態系の保全に資する取り組みなど公益的機能を増進する活動(通常単価の8割水準の交付)

これらの活動に加え、生産性・収益性向上、担い手育成、多面的機能の発揮、集落営農組織化、担い手を集積化する活動(通常単価の交付)

対象者／集落協定などに基づき、5年以上継続して農業生産活動などを行う農業者

通常単価(10アール当たり)／急傾斜農用地の場合田2万1千円、畑など1万1千500円。緩傾斜農用地の場合田8千円、畑など3千500円。

問合せ／農水産課(☎22-3396)

下水道排水設備の指定工事店

公共下水道排水設備に係る指定工事店の登録及び更新申請の受付を行います。

申請期間／6月20日（金）～30日（月）土日を除く

登録及び更新料／7千500円
 指定要件／①（社）日本下水道協会千葉支部に登録した下水道排水設備工事責任技術者が1人以上専属していること。②下水道排水設備工事の施工に必要な設備と機材を



有していること。③県内に営業所があること。

申請場所／鏡ヶ浦クリーンセンター ※申請書類は、鏡ヶ浦クリーンセンターで配布します。また、市ホームページからもダウンロードできます。

す。郵送による申請の受付は行いません。

早めに接続して

下水道が整備され、供用開始されている区域に住んでおり、まだ下水道に接続していない人に、早期の接続を呼びかけています。接続工事に対する補助金は、供用開始から3年以内の工事が対象です。
 問合せ／鏡ヶ浦クリーンセンター（☎22-3661）

指定袋取扱店の追加

「ごみ指定袋取扱店」に次の店舗が追加になりました。

館山地区／(有)鶴谷

北条地区／(有)鶴谷 北条センター

問合せ／環境課（☎22-3354）

回収します！古い電話帳

NTT東日本では、古い電話帳のリサイクルを積極的に推進しています。新しい電話帳を6月中旬に各家庭に配布します。その際古い電話帳を配達員へ渡してください。不在などの場合は改めて回収に伺います。



問合せ／タウンページセンター（フリーダイヤル☎012-506-309）

粒子状物質減少装置の費用を補助します



県では、中小企業者や公益的法人を対象に、粒子状物質減少装置の購入費用や、取り付ける際の工賃を補助します。

対象者／県内において1年以上引き続き事業を営んでいる中小企業者（個人事業者を含む）及び公益的法人 ※路線バス事業者については全ての事業者

対象車種／①ディーゼルバス、トラック、特殊車で、県内に使用の本拠地があり、対象者が保有する車両 ※千葉市内に使用の本拠地がある乗合バスを除く ②総重量が3.5トンを超える車両 ③長・・・10年、11年規制)の車両で、型式がKK-やKL-等で

あり、初度登録が平成13年4月から平成14年3月までのもの

補助対象装置／八都県市で定める粒子状物質減少装置

補助対象経費／粒子状物質減少装置本体、付属部品及び取付工賃 ※消費税を除く

受付期間／9月30日（火）まで

受付時間／9：00～12：00、13：00～17：00

※郵送不可

受付場所・問合せ／県庁本庁舎3階 環境生活部 大気保全課（☎043-223-3810）

初度登録	申請期限
平成13年5月	平成20年5月30日（金）
平成13年6月	平成20年6月30日（月）
平成13年7月	平成20年7月31日（木）
平成13年8月	平成20年8月29日（金）

あかちゃん

わらべうたで遊びませんか

市図書館では、6月から0〜2歳を対象とした「わらべうたの会」を開催します。予約の必要はありません。参加者が多い場合は2回に分けて行います。

日時／毎月第2金曜日 10時30分〜 ※変更の場合あり
場所／図書館集会室



ボランティアの養成講座を開催

「わらべうたの会」のお手伝いをするボランティアを募集します。

参加者は活動前にボランティア養成講座を受講します。講義から実践まで行うので、わらべうたの知識がなくても構いません。
日時／6月19日(木) 午前10時〜午前11時30分

場所／図書館集会室

講座／あかちゃんといっしょにわらべうたであそびましょう！
講師／わらべうた研究者 岩土妙子氏
定員／30名
対象／ボランティア希望

者。わらべうたに興味がある保護者の参加も可※参加多数の場合はボランティア優先
申込みは6月1日から受け付けます。
申込み・問合せ／市図書館 (☎22-0701)

温水プール

開館時間が変わります

温水プールは、6月から9月末まで、午前10時から午後5時まで開館します。土曜日と日曜日は、年間を通じて午後8時まで開館しています。
問合せ／スポーツ課 (☎22-3696)



申込み・問合せ／市図書館 (☎22-0701)

休日

エイズ検査

安房健康福祉センターでは、平日にエイズ検査が受けられない人のために、休日エイズ検査を実施します。
検査は無料・匿名で受けられ、プライバシーは守られますので安心して利用してください。

日時／6月1日(日)、11月30日(日) 午前9時30分〜正午
場所／館山市北条1093

1 安房健康福祉センター
検査結果／1時間後に判明
申込み・問合せ／安房健康福祉センター 健康生活支援課 (☎22-4511)

※要予約。検査を受ける場合は、感染したのではないかと思われる日から、3ヶ月以上経過していることが必要です。



いい本あるある!

移動図書館「わかしお号」



6月の巡回場所

問合せ／館山市図書館 (☎22-0701)

6月	時間	駐車場
3	10:20~11:00	純真保育園前
	11:10~11:30	温水プール前
	12:40~13:10	那古小学校
	13:45~14:00	稲原集会所前
	14:10~14:25	崖観音下
	14:40~15:40	船形小学校 (船形地区公民館)
4	10:10~10:25	光風苑前
	10:35~11:05	大賀自衛隊官舎
	11:15~11:30	香浅間神社
	12:40~13:10	西岬小学校
	13:40~14:00	西岬地区公民館
	14:20~15:40	館山小学校
10	9:50~10:20	房南保育園
	10:35~11:05	大田区立館山さざなみ学校
	11:15~11:35	安房神社鳥居前
	12:40~13:10	富崎小学校
	13:25~13:45	相浜漁協前
	14:00~14:30	中里ワークホーム
	14:40~15:40	神戸小学校
11	10:20~11:00	館野保育園
	12:40~13:10	館野小学校
	13:20~13:40	腰越延命院前
	13:50~14:20	九重駅前
12	14:40~15:40	九重小学校 (九重保育園)
	12:40~13:10	神余小学校
	13:30~14:00	豊房幼稚園
	14:40~15:40	豊房小学校

※雨や風の強い日は、巡回を中止することがあります。

総合検診実施中

5月8日から、コミュニティセンターと若潮ホールで総合検診を実施しています。

テレビや新聞でも話題になっている「メタボリックシンドローム」対策に重点を置いた「特定健康診査」を、市でも総合検診の中で実施しています。

「特定健康診査」は、内臓脂肪型肥満に着目し、早めに気づき、早めに生活習慣を見直すことを目指しています。送付された受診票と保険証を持って、指定された会場で



受診してください。申込みを忘れた人は、至急、健康課まで連絡してください。

問合せ／健康課（☎23-3113）

特定健康診査 特定保健指導

市は、40歳以上の国民健康保険被保険者について、内臓脂肪型肥満に起因する、生活習慣病に着目した「特定健康診査」と「特定保健指導」を進めていくために、実施計画を作成しました。法律の改正により「特定健康診査の受診率」、「特定保健指導の実施率」、「メタボ

実施計画完成

リックシンドロームの該当者・予備軍の減少率」が、国民健康保険税に大きく関わる仕組みとなりました。

受診率や達成率が、国の示す目標値にどの程度達したかにより、館山市国民健康保険が後期高齢者医療制度へ支払う「支援金」に関係してきます。



犬の登録・ 狂犬病注射

市では、4月に受けられなかった人のために、追加で犬の登録・狂犬病予防注射を実施します。

雨天により延期の場合は当日各会場に貼り紙を掲示します。

日程／6月4日（水）※雨天延期

費用／新規登録3,000円、予防注射3,350円（注射代2,800円＋注射票代550円）

時間・場所／表のとおり

問合せ／環境課（☎22-3352）

時間	場所
9:30～9:40	館山地区公民館
10:00～10:10	西岬地区公民館(旧東地区)
10:30～10:40	神戸地区公民館
11:00～11:10	豊房地区公民館
11:30～11:40	館野地区公民館
11:55～12:05	九重地区公民館
13:40～13:50	那古小体育館前
14:05～14:15	若潮ホール海側駐車場
14:35～14:45	神明町神明神社

※会場には、犬を抑えられる人が来てください



健康診査や保健指導の実施状況により、国保が負担する額が変わると、被保険者の納める保険税額も変わります。市では、より多くの人に受診を呼びかけ、必要な人には特定保健指導を実施するなどして、被保険者の健康増進を図るとともに、国保財政の健全化に努めます。

平成19年度特定健康診査受診率は25%（3千508人）でした。5年後の目標値は65%（8千995人）です。特定保健指導の5年後の目標値は45%（800人）となっています。

まずは、検診を受けることが、健康づくりの第一歩です。パート先で受診している人や個人的に受診している人は、結果を知らせることで受診していることになり、検診結果により特定保健指導を受けることができます。

問合せ／保険給付課（☎22-3428）

館山ファミリースポーツクラブ
「わかしお」スタッフによるリ
レーブログ「わかしお日記」の最
新の情報をチェック。

携帯電話からアクセスし
てみてください。http://
yaplog.jp/wakashio/



スポーツ教室紹介 野球塾

野球塾は、夜間、室内で行います。野球技術の上達だけではなく、あいさつや集団行動など、基本的な生活習慣を大切に活動していきます。安房高野球部の先輩達のように「常に全力」を合言葉に楽しく、そして一生懸命に活動します。

一人の人間として成長したい人たちの教室です。バット・グローブ持参で参加してください。

クラブわかしお定期スポーツ教室 20年6月の活動予定 問合せ/スポーツ課 (☎22-3696)

種目	対象	活動日	時間	会場
合気道	小学生以上	5日、12日、19日、26日(木)	19:00~20:30	第三中学校柔道場
ジョギング・ウォーキング	誰でも	13日、27日(金)	19:00~20:00	南総文化ホール前
ソフトバレーボール	小学生以上	2、16日(月)	19:30~21:00	市民体育館
ビーチボールバレー	小学生以上	2、16日(月)	19:30~21:00	市民体育館
バレーボール	小学生以上	23日(月)	19:30~21:00	市民体育館
卓球	小学生以上	11日、25日(水)	19:30~21:15	市民体育館
バドミントン	小学生以上	3日、17日(火)	19:30~21:15	市民体育館
野球塾	小学生以上	9日(月)	19:30~20:30	市民体育館
グラウンドゴルフ	誰でも	6日、13日、20日、27日(金)	13:00~15:00	中央公園
水泳	成人	6日、13日、20日、27日(金)	15:30~16:30	温水プール
ヒップホップダンス	誰でも	要問合せ	20:30~21:30	渡辺ダンススタジオ
キッズサッカー	小学生以下の親子	15日、29日(日)	16:30~18:00	市民グラウンド
女子フットサル	小学生以上	15日、29日(日)	16:30~18:00	市民グラウンド
軟式野球	小学生以上	7日、21日(土)	8:00~10:00	館山小学校校庭
ソーシャルダンス	誰でも	3日、10日、17日、24日(火)	13:00~16:00	豊津ホール
		4日、18日、25日(水)	13:00~16:00	若潮ホール
		5日、19日、26日(木)	13:00~16:00	
		25日(水)	19:00~21:00	
健康体操	誰でも	2日、9日、23日、30日(月)	14:00~15:30	若潮ホール
タップダンス	誰でも	3日、17日(火)	19:30~20:45	若潮ホール
エアロビクスダンス	誰でも	24日(火)	19:30~20:45	若潮ホール
セルフリフレクソロジー	誰でも	6日(金)	19:00~20:00	若潮ホール
ヨット	予約制	7日、21日(土)	9:00~11:30	館山総合高校ヨットハーバー

お知らせ

※バドミントン教室が火曜日に変更になります。

※セルフリフレクソロジー教室は、6日(金)です。アロマスプレーを作ります。初めての方も歓迎です。

※10日から16日まで、総合検診のため、若潮ホールを会場として行う教室はお休みです。

※キッズサッカー・女子フットサル教室の時間が変更になります。ご注意ください。

※水曜日(25日)夜の部のソーシャルダンス教室は、初心者対象教室です。

※ヒップホップダンス教室の日程については、スポーツ課内クラブわかしお事務局(☎22-3696)にお問合せください。

※クラブわかしお定期スポーツ教室は、生涯学習課主催「子ども市民大学」の対象教室になっています。



ふるさと講座

▼ふるさと講座の日程

分野	日程	テーマ	講師
生活	5月26日(月) 10:00~14:30	開講式 北条海岸にたつ放魚祭記念碑が語るもの —講義・現地—	千葉県郷土史研究連絡協議会 常任理事 大場 俊雄 氏
自然	6月24日(火) 10:00~11:30	房総半島の地形の特色とその利用 —講義—	農学博士 森岡 節夫 氏
歴史	7月19日(土) 10:00~14:30	那古寺観音堂平成の大修理 —講義・現地—	(財)文化財建造物保存技術協会 榮山 慶二 氏
生活	8月2日(土) 10:00~15:00	船祭りと御船歌 ~柏崎を例に~ —講義・現地—	安房博物館客員研究員 田村 勇 氏
歴史	8月27日(水) 10:00~11:30	戦時中の館山海軍航空隊のプロフィール(その2) —講義—	館山地域史研究会会長 川村 巖 氏
歴史	9月19日(金) 10:00~16:00	安房の道祖神 —講義・現地—	千葉県文化財保護協会理事 早川 正司 氏
歴史	9月30日(火) 10:00~11:30	発掘調査と関連資料調査から見た里見氏稲村城跡 —講義—	市立博物館 岡田 晃司 氏 生涯学習課 青木 俊久 氏
生活	10月15日(水) 10:00~15:30	安房における出羽三山供養塔について —講義・現地—	館山市文化財審議会会長 對馬 郁夫 氏
歴史	10月29日(水) 10:00~11:30	館山海軍航空隊・開隊から開戦までの道程 —講義・現地—	館山地域史研究会会長 川村 巖 氏
語り部	11月 5日(水) 10:00~11:30	「語り部」実践発表 (1)	語り部コース受講生の皆さん
自然	11月14日(金) 10:00~11:30	磯のあわびはどんな貝?—現地—	元東京海洋大学助教授 小池 康之 氏
語り部	12月17日(水) 10:00~11:30	「語り部」実践発表 (2)	語り部コース受講生の皆さん
歴史	1月19日(月) 10:00~11:30	安房勝山藩—講義—	館山市文化財保護協会会長 佐野 邦雄 氏

はじめての館山・もっと知りたい南房総

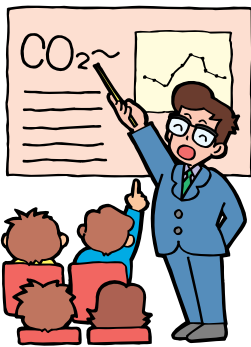

講義は、コミュニティセンターで行います。現地学習の場合は、現地集合を原則とします。交通手段がない人には生涯学習バスを用意します。講師の都合や天候などで変更する場合があります。

中央公民館では、南房総・館山のことを知りたい、学びたいという人を対象に「ふるさと講座」を開講します。ジャンルは地域の歴史、生活、自然です。
館山市へ転入してきた人や時間に余裕ができた人はもちろん、もっと館山に詳しくなりたいと思っている人はぜひご参加ください。

ふるさと講座の受講生募集



▲昨年の現地学習

日程・内容／表のとおり
場所／講義はコミュニティセンター第1集会室（ただし、初回は集団指導室）
参加費／無料（現地学習に参加する人は、傷害保険料として100円程度を当日徴収）
対象／市民および市内在勤の人
定員／150人
問合せ・申込み／中央公民館
（☎23-3111）

めざせ、子ども博士！ 子ども市民大学

「たてやま子ども市民大学」は市内の小学校1年生く6年生が対象で、8つの学習コースが用意されています。各施設の講座に参加して「はっけん伝カード」にスタンプをもらう形式で進み、50ポイントたまると「子ども博士」に認定されます。詳細は12ページをご覧ください。

地区公民館講座も

地区公民館の講座・教室でもスタンプをもらえます。



カードに期限はありませんので、自分のペースでチャレンジしてみてください。
問合せ・申込み/各地区公民館 ※月、水、金のみ対応

お近くの地区公民館でも

▼地区公民館講座のプログラム

会場・問合せ先	プログラム
館山地区公民館 ☎23-2482	親子大工教室、親子料理教室、英会話教室
北条地区公民館 ☎24-1515	野山ウォーキング
那古地区公民館 ☎27-4217	水泳教室、夏休み創作体験（工作・手芸・料理）
船形地区公民館 ☎27-4218	生花教室、貝細工教室、うちわ教室
西岬地区公民館 ☎29-1370	星座教室、むかしの遊び
神戸地区公民館 ☎28-1994	お飾り作り教室
富崎地区公民館 ☎28-1993	太極拳、正月飾りづくり
豊房地区公民館 ☎23-6475	夏休み親子教室（陶芸・料理）、冬休み親子教室（門松作り）
館野地区公民館 ☎23-6480	夏休み子ども講座、お飾り教室、日本式マナー講座
九重地区公民館 ☎24-6481	親子教室（星座・遊び道具作り）、九重の日記念教室

▼布ぞうり作り教室

北条地区公民館では、「布ぞうり作り教室」と「オリジナル・クラフト教室」を開催します。
申込み・問合せ/北条地区公民館（☎24-1515）

日時/6月23、30日
（月）午前10時～正午
内容/細い布で足の形に編んでいく
講師/堀切正文氏
費用/500円程度
持ち物/ロープ・細い布
定員/20人
締切/5月30日（金）

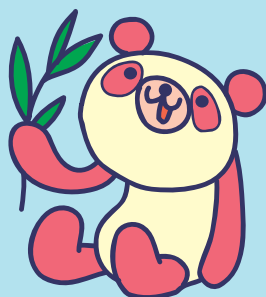

▼オリジナル・クラフト教室

日時/6月4、18日、7月2、16日、9月3、17日（全て水曜日）午前10時～正午
内容/膨らむ絵の具で絵を描く
講師/木曾富美子氏
費用/1回1千円程度
定員/20人
締切/5月26日（月）



普通救命講習開催

突然、あなたの大切な家族や友人が目前で倒れたとしたら、あなたは何ができませんか？命にかかわる重大な病気やけがをした時、そばにいる人の適切な救命手当がその人の命を救います。

尊い命を救うために

心肺蘇生法、AED（自動体外式除細動器）の取り扱いを身につけましょう。

受講時間は「普通救命講習Ⅰ」については3時間、「普通救命講習Ⅱ」については4時間です。講習終了後に修了書を交付します。

日時／6月22日（日）午後1時～午後5時
場所／コミュニティセンター

定員／30人（先着順）

参加資格／中学生以上

費用／テキスト代125円

申込み／館山消防署救急隊（☎22-290

4）受付期間／6月

8日（日）～6月

16日（月）

問合せ／安房郡

市消防本部警防課

3）（☎22-223

3）



子ども市民大学

6月のプログラム
問合せ／生涯学習課（☎22-3698）

日	時	プログラム(会場等)	定員・対象	問合せ先	コース
毎日曜日 祝日	10:30～	甲冑を着よう (観覧料として小中学生80円、一般150円)	入館者	館山市立博物館 ☎23-5212	しろやまコース 信
7日 (土)	14:00～	おはなし会	小学生 60人	館山市図書館 ☎22-0701	ぶんがくコース 孝
	10:00～ 15:00	初夏の生物(参加費500円)	50人 (小3以下保 護者同伴)	館山野鳥の森 ☎28-0166	鳥となかよしコース 孝
14日 (土)	11:00～	プラネタリウム(参加費200円) ～夏の星座がやってくる～	一般 200人	大房岬少年自然の家 ☎33-4561	たいぶさコース 仁
	13:30～	将棋教室	小学生以上	館山市中央公民館 ☎23-3111	わんぱくコース 悧
	14:00～	おはなし会	小学生 60人	館山市図書館 ☎22-0701	ぶんがくコース 孝
15日(日) 県民の日	10:00, 11:00, 13:00, 14:00, 15:00	野鳥観察会(無料)	各回10人 (全5回)	館山野鳥の森 ☎28-0166	鳥となかよしコース 孝
	9:00～ 16:30	工作体験(体験費200円)	定員なし (小3以下保 護者同伴)	館山野鳥の森 ☎28-0166	鳥となかよしコース 孝
	10:30～	万祝染め(参加費700円)	小学生以上 20人	安房博物館 ☎22-8608	かがみがうらコース 智
21日 (土)	14:00～	おはなし会	小学生 60人	館山市図書館 ☎22-0701	ぶんがくコース 孝
22日 (日)	10:00～ 15:00	体験の森で遊ぼう(参加費500円)	20人 (小3以下保 護者同伴)	館山野鳥の森 ☎28-0166	鳥となかよしコース 孝
28日 (土)	13:30～	パネルシアター入門教室「着色」	小3以上 20人	館山市中央公民館 ☎23-3111	わんぱくコース 悧
	13:30～	将棋教室	小学生以上	館山市中央公民館 ☎23-3111	わんぱくコース 悧
5/24(土)～ 7/6(日)	9:00～ 16:30	収蔵展「万祝2」 (千葉県指定有形民俗文化財)	一般	安房博物館 ☎22-8608	かがみがうらコース 智



地球温暖化で何が起ころる？

地球の気温が2度上昇したときにどんなことが起ころるか想像できるでしょうか。かつてない猛暑と言われた年でさえ、平均気温になると平年より約1度高かった程度に過ぎません。気温が上昇することで、地球規模で次のような変化が生じることが予測されています。

●降水量
異常に降水量が増えたり、干ばつになったりする地域が出てきます。



●異常気象
かつてない大きなハリケーンや台風の数が増え、砂漠の面積も大きくなります。



●海面上昇
21世紀末には、海面が18センチから59センチ上昇すると予測されています。



各国の政府関係者や科学者などが参加して地球温暖化問題について議論を行う国際機関が、これらの地球の変化を科学的な知識・観点から予測し、気候変動の緩和策を科学的、技術的、環境的、経済的、社会的な面から考察しています。

問合せ／環境課 (☎22-33352)

夜間救急・休日救急

安房地域医療センター
☎25-5111

安房地域医療センター以外の夜間救急・休日救急の当番医は次のとおりです。夜間待機施設として、午後5時から翌朝8時まで診療します。

6月

【休日】は休日当番医です。【休日・夜間】は、休日当番医で夜間救急も行います。

1日(日) 太田整形外科医院(市内) ☎23-2318【休日】	16日(月) 富山国保病院(南房総市) ☎58-0301
東条病院(鴨川市) ☎04-7092-1207【休日・夜間】	17日(火) 東条病院(鴨川市) ☎04-7092-1207
2日(月) 富山国保病院(南房総市) ☎58-0301	18日(水) 小田病院(鴨川市) ☎04-7092-1128
3日(火) 鋸南病院(鋸南町) ☎55-2125	19日(木) 伊藤胃腸科クリニック(鴨川市)
4日(水) 小田病院(鴨川市) ☎04-7092-1128	☎04-7092-2231
5日(木) 伊藤胃腸科クリニック(鴨川市)	20日(金) 鴨川市立国保病院(鴨川市)
☎04-7092-2231	☎04-7097-1221
6日(金) 鴨川市立国保病院(鴨川市)	21日(土) 赤門整形外科内科(市内) ☎22-0008
☎04-7097-1221	22日(日) 館山病院(市内) ☎22-1122【休日・夜間】
7日(土) 鋸南病院(鋸南町) ☎55-2125	23日(月) 富山国保病院(南房総市) ☎58-0301
8日(日) 館山病院(市内) ☎22-1122【休日・夜間】	24日(火) 東条病院(鴨川市) ☎04-7092-1207
9日(月) 富山国保病院(南房総市) ☎58-0301	25日(水) 小田病院(鴨川市) ☎04-7092-1128
10日(火) 東条病院(鴨川市) ☎04-7092-1207	26日(木) 伊藤胃腸科クリニック(鴨川市)
11日(水) 赤門整形外科内科(市内) ☎22-0008	☎04-7092-2231
12日(木) 伊藤胃腸科クリニック(鴨川市)	27日(金) 鴨川市立国保病院(鴨川市)
☎04-7092-2231	☎04-7097-1221
13日(金) 鴨川市立国保病院(鴨川市)	28日(土) 鋸南病院(鋸南町) ☎55-2125
☎04-7097-1221	29日(日) 赤門整形外科内科(市内) ☎22-0008【休日・夜間】
14日(土) 小田病院(鴨川市) ☎04-7092-1128	中原病院(南房総市) ☎47-2021【休日】
15日(日) 鋸南病院(鋸南町) ☎55-2125【休日・夜間】	30日(月) 富山国保病院(南房総市) ☎58-0301
鈴木内科クリニック(市内) ☎22-8880【休日】	

症状によっては対応できない場合もあります。判断できない場合は、当日の夜間待機施設か安房郡市消防本部(☎22-2233)へ問い合わせてください。

※都合により、当番医が変更になる場合があります。

平成20年6月のイベントインフォメーション

※ 各行事は主催者の都合により変更になることがあります。

館山駅市民ギャラリー

問合せ／都市計画課 ☎22-3612

市民のサークル活動などの発表の場として利用できます。



日程	催物名
5/27～6/9	木彫作品展 (木曜会)
6/10～6/23	篆刻作品展 (館山篆刻愛好会)
6/24～7/7	スタンドグラス展 (西岬スタンドグラス教室)

コミュニティセンター

4月25日現在の申込み分を掲載。
問合せ／中央公民館 ☎23-3111

日程	開催時間	催物名	主催者
6/21(土)～6/22(日)	9:00～20:00	秋津書道会・しきなみ短歌会作品展	家庭倫理の会房総

※22日は15時終了となります。

南総文化ホール

6月の休館日/2日、9日、16日、23日、30日

4月23日現在の申込み分の中より掲載。
問合せ／千葉県南総文化ホール ☎22-1811
ホームページ <http://www.nanso-bunka.jp>

期日	催物名	使用時間帯	入場方法	問い合わせ先
大ホール	8日(日) 第10回あわ夢まつり	13:00～16:00	有料	あわ夢まつり実行委員会 ☎22-6790
	15日(日) 第12回しおさいコンサート	13:00～16:00	無料	しおさいコンサート実行委員会 ☎22-2438
	29日(日) リエダンスカンパニーダンスフェスティバル	13:00～19:30	無料	リエダンスカンパニー ☎090-2236-2929
小ホール	1日(日) フラメンコ発表会	14:00～16:15	無料	フラメンコペーニャベルデ ☎090-3207-8792
	8日(日) 第10回あわ夢まつり	13:00～16:00	有料	あわ夢まつり実行委員会 ☎22-6790
	14日(土) 南房総三曲協会第24回定期演奏会	11:30～16:25	無料	南房総三曲協会 ☎23-4861
	15日(日) ライトミュージックフェスティバル イン アワ 2008	12:00～20:00	無料	(株)松田屋 ☎22-5661
	28日(土) ピアノ合同発表会	13:30～16:00	無料	代表・小瀧 ☎55-0865
29日(日) 創立6周年チャリティカラオケ発表会	9:00～18:00	無料	友華会 ☎27-3425	

ギャラリー

日程	5月31日(土)～6月11日(水)
催物名	富山公民館作品展
出展者	富山公民館
日程	6月14日(土)～6月25日(水)
催物名	鋸南町立中央公民館サークル作品展
出展者	鋸南町立中央公民館サークル
日程	6月28日(土)～7月9日(水)
催物名	南房総市白浜公民館合同作品展
出展者	南房総市白浜公民館



こんなことあんなこと 相談案内 お気軽にどうぞ!

相談はすべて無料です。(結婚・介護相談以外は、土曜・日曜・祝日は休みます)

秘密は厳守されますからお気軽にご相談ください。

<h2>心配ごと</h2> <p>(一般相談員による相談) 日時/毎週火曜日(祝日の場合は翌日) 10:00~15:00 (専門相談員による相談) 日時/毎月第1、第3火曜日 13:00~15:00 対象/一般相談員の相談を受けた人、 1日4人まで 場所/市役所4号館 問合せ/社会福祉協議会(☎23-5068)</p>	<h2>乳幼児</h2> <p>◎乳児健診 日時/6月11日(水) 対象/4か月児 受付/13:30~14:30 ◎乳児相談(1歳未満の乳児) 日時/6月2日(月) 受付/9:30~10:30 ◎1歳6か月児健康診査(1歳6か月児) 日時/6月5日(木) 対象/平成18年11月生まれ児 受付/13:10~13:30 ◎3歳児健康診査(3歳6か月児) 日時/6月26日(木) 対象/平成16年12月生まれ児 受付/13:10~13:30 ※場所は保健センター(☎23-3113)</p>	<h2>介護</h2> <p>介護(予防)についての悩み、相談 日時/月~金曜日は9:00~17:00 土曜日は9:00~12:00 場所/地域包括支援センター たてやま(長須賀196 ☎25-7191) なのはな(沼1637-1 ☎22-1350)</p>																															
<h2>人権相談</h2> <p>日時/毎週水曜日 10:00~16:00 ※祝日の場合は前日または後日 場所・問合せ/千葉地方法務局館山支局 人権相談室(☎22-0620)</p>	<h2>児童</h2> <p>家庭関係・養育問題など 日時/毎日 8:30~17:00 場所/家庭児童相談室 ☎22-3496(内線576)</p>	<h2>結婚</h2> <p>日時/毎月第1、第3日曜日 10:00~16:00 場所/市役所4号館 問合せ/社会福祉協議会(☎23-5068)</p>																															
<h2>行政相談</h2> <p>国など、行政への苦情や意見、要望 日時/6月11日(水) 10:00~15:00 場所・問合せ/市民相談室(☎22-3199)</p>	<h2>家庭教育</h2> <p>生活習慣、登校拒否、非行の相談など 日時/月~金曜日 9:00~16:00 場所/中央公民館 問合せ/☎23-3111</p>	<h2>住宅・建築相談</h2> <p>住宅・建築に関すること、木造住宅の簡易耐震診断・耐震補強、リフォーム、バリアフリーなど 日時/7月6日(日) 13:00~17:00 場所/富崎地区公民館会議室 ※簡易耐震診断・耐震補強は平面図(壁入り)を持参してください。事前申込が必要です。 申込み・問合せ/都市計画課(☎22-3610)</p>																															
<h2>市民生活</h2> <p>市民生活あれこれ、お気軽にどうぞ 日時/毎日 9:00~17:00 場所・問合せ/市民相談室(☎22-3199)</p>	<h2>精神保健</h2> <p>不眠、イライラ、対人関係、認知症等の心配 日時/6月3日(火)・10日(火) 24日(火) 場所/安房健康福祉センター 申込み/☎22-4511(予約必要)</p>	<p>●6月の古紙・紙パック収集日 午前8時30分までに出示してください</p> <table border="1"> <thead> <tr> <th>地区名</th> <th>古紙</th> <th>紙パック</th> </tr> </thead> <tbody> <tr> <td rowspan="2">館山</td> <td>1日(日)</td> <td rowspan="2">19日(木)</td> </tr> <tr> <td>17日(火)</td> </tr> <tr> <td rowspan="2">北条</td> <td>8日(日)</td> <td rowspan="2">5日(木)</td> </tr> <tr> <td>24日(火)</td> </tr> <tr> <td rowspan="2">那古・船形</td> <td>13日(金)</td> <td rowspan="2">12日(木)</td> </tr> <tr> <td>29日(日)</td> </tr> <tr> <td rowspan="2">西岬・富崎</td> <td>12日(木)</td> <td rowspan="2">26日(木)</td> </tr> <tr> <td>26日(木)</td> </tr> <tr> <td rowspan="2">神戸</td> <td>9日(月)</td> <td rowspan="2">26日(木)</td> </tr> <tr> <td>23日(月)</td> </tr> <tr> <td rowspan="2">豊房</td> <td>10日(火)</td> <td rowspan="2">12日(木)</td> </tr> <tr> <td>27日(金)</td> </tr> <tr> <td rowspan="2">館野・九重</td> <td>11日(水)</td> <td rowspan="2">12日(木)</td> </tr> <tr> <td>25日(水)</td> </tr> </tbody> </table> <p>○新聞、雑誌、ダンボールに分けてごみ搬出場所へ ○雨でも収集します。濡れないようにビニールなどで覆ってください。 ○紙パックは切り開き、洗ってたばねてください。 問合せ/環境課(☎22-3354)</p>	地区名	古紙	紙パック	館山	1日(日)	19日(木)	17日(火)	北条	8日(日)	5日(木)	24日(火)	那古・船形	13日(金)	12日(木)	29日(日)	西岬・富崎	12日(木)	26日(木)	26日(木)	神戸	9日(月)	26日(木)	23日(月)	豊房	10日(火)	12日(木)	27日(金)	館野・九重	11日(水)	12日(木)	25日(水)
地区名	古紙	紙パック																															
館山	1日(日)	19日(木)																															
	17日(火)																																
北条	8日(日)	5日(木)																															
	24日(火)																																
那古・船形	13日(金)	12日(木)																															
	29日(日)																																
西岬・富崎	12日(木)	26日(木)																															
	26日(木)																																
神戸	9日(月)	26日(木)																															
	23日(月)																																
豊房	10日(火)	12日(木)																															
	27日(金)																																
館野・九重	11日(水)	12日(木)																															
	25日(水)																																
<h2>消費生活</h2> <p>商品やサービスの契約に伴う苦情・相談 日時/6月5日(木)・19日(木) 9:00~16:00 場所・問合せ/市民相談室(☎22-3199)</p>	<h2>身体障害・知的障害</h2> <p>日時/身体障害:毎月第1火曜日 知的障害:毎月第4火曜日 12:30~ 場所/身体障害:伊賀整形外科クリニック 知的障害:田村病院 申込み・問合せ/福祉課に必ず事前に申し込んでください。(☎22-3492)</p>																																
<h2>年金(予約制)</h2> <p>厚生年金の請求など給付に関する相談 日時/7月10日(木)・17日(木)・23日(水) 10:00~15:00 場所/館山市役所 定員/17日は50人、10日・23日は各10人 予約受付開始日/6月2日(月) 予約方法/電話または保険給付課窓口で、相談希望者の氏名、生年月日、住所、基礎年金番号、相談の概要などを申し出て下さい。 問合せ/保険給付課(☎22-3418)</p>	<h2>交通事故</h2> <p>電話でも相談できます 日時/毎日 9:00~16:30 場所/南房総県民センター安房事務所内 問合せ/☎22-7132</p>																																



▲子どもたちに人気のチーバくん

4月29日に開催された館山市青少年健全育成剣道大会・若潮旗争奪千葉県小学生剣道大会。会場となった県立館山運動公園体育館に、ゆめ半島千葉国体のマスコットキャラクター「チーバくん」が登場して国体をPRしました。

体育館に「チーバくんが現れるとすぐにちびっ子達に取り囲まれ、「チーバくんと写真を撮ろうコーナー」では、大会の参加選手や応援に訪れた家族が盛んに写真を撮影していました。

館山市での国体競技（軟式野球・剣道）の会場となる館

山運動公園にチーバくんが登場するのはこれが初めて。今後、チーバくんは市内で開催されるイベントに登場して国体をPRしていきます。

館山剣道連盟会長で、国体の館山市実行委員会副会長でもある中西安廣さんは、自分が国体に出場したときの経験から次のように話しています。

「街中が旗やポスター、季節の花々などで飾られているのを見ると、出場する選手は歓迎されていると感じますね。これからもっともっとPRして、館山でも機運を盛り上げて行きます。」

館山市が会場だった若潮国体の剣道に出場したときは、地元ということで注目されていて、やらなければという気が起こりました。そのときにもらった大きな声援は大変心強く、自分にとっても力となりました。今回も、大会会場に足を運んで、千葉県チームだけではなく、全国から訪れる選手達に大きな声援を送ってほしいと思います。」

観光たてやま魅力再発見！ 32

平砂浦ウォーキング

すでに『だん暖たてやま』でも何度か紹介している平砂浦ウォーキング。きれいな砂浜でのウォーキングは県内外から人気上昇中です。6月、人気のウォーキングが再び開催されます。

◎気分爽快、平砂浦ウォーキング

平砂浦海岸、10キロの浜辺を歩きながら、海岸浴を楽しみませんか。白砂青松百選・日本エコウォーク百選の認証コースで、さわやかな海風に吹かれながらの海岸散策をお楽しみください。

- ・コース：ふれあいショップ平砂浦(受付・スタート)⇒平砂浦海岸
⇒伊戸だいぼ工房(スタートのふれあいショップ平砂浦まで無料バスの運行あり)

・期日：6月7日(土)

受付は午前9時～11時まで、最終ゴールは午後3時まで

・参加費：大人500円、子ども(中学生以下)300円

※昼食は各自持参のこと。

※当日は、宿泊券等が当たるお楽しみ抽選会があります。

・申込み：ふれあいショップ平砂浦(☎28-3111)

事前申込は5月20日(火)までの午前10時～午後4時。

当日申込も可能です。

・問合せ：館山市観光協会(☎22-2530)

▶ウォーキングの様子



☆こんにちは、観光プロモーション室です。

館山駅西口(体験交流センター内)に館山市観光プロモーション室を設置しました。館山の魅力を発信する様々な業務を行っていきます。イベントを通じた館山の魅力を発信することもその一つ。もちろん市民が楽しめる情報もたくさん用意しています。是非、立ち寄ってみてください。

います こんな 仕事を して	1 教育旅行の誘致を行い、館山でしか体験できない自然体験を提案、思い出作りのお手伝いをします。
	2 館山への移住・定住を希望される方々に、NPO他民間団体と協力しながら、サポートを行います。
	3 館山で映画やドラマ、CM等の撮影の誘致や相談窓口として、種々のアドバイスや地元との調整を行います。



▲NPOと協力して移住をサポート

問合せ/商工観光課観光プロモーション室(☎22-2544)