

館山市の統計

2005

利用にあたって

- 1 この統計表は主に平成16年度の資料を中心にして、比較できるよう数年前にさかのぼり掲載し、また最近変わったものについては極力掲載してあります。
- 2 資料は主に市内官公署、民間諸機関及び本庁各課などの報告によるもの、又は本市統計係が直接調査収集したもので、その出所を各表の右下部に掲げてあります。
- 3 統計表は特に注記しない限り館山市内の区域とするもので、各表の区域表示又は各統計表の一般的説明は省略してあります。
- 4 各統計表には特に説明を要する箇所については脚注に示してあります。
- 5 統計表中、数の単位は原則として各表の上部右端に注記しましたが、一見明らかなものについては省略してあります。
- 6 統計表中、特に注記しない限り年とあるものは1月～12月までの暦年、年度とあるものは4月～翌年3月までの会計年度です。
- 7 統計表の数字は単位未満を四捨五入してあるので、合計数と内訳の計が一致しない場合もあります。
- 8 統計表の符号の用法は次の通りです。
 - 「 0 」 …… 単位未満
 - 「 - 」 …… 皆無又は該当なし
 - 「 … 」 …… 事実不詳又は資料なし
 - 「 x 」 …… 該当数字あるが発表をひかえたもの
 - 「 」 …… 減少
- 9 利用にあたって詳細な内容を必要とする場合は、本市企画部情報政策課統計係(電話0470-22-3168)又は各資料の出所機関に照会して下さい。

總 目 次

沿 革

土 地 ・ 気 象	11
人 口	14
事 業 所	41
農 業	44
林 業	50
漁 業	51
建 設	56
工 業	59
商 業	63
運 輸 ・ 通 信	66
XI 電 気 ・ ガ ス ・ 水 道	70
XII 物 価	72
XIII 社 会 福 祉	74
XIV 保 健 衛 生	77
XV 教 育 ・ 文 化	84
XVI 観 光	93
XVII 治 安 ・ 消 防	96
XVIII 財 政	98
XIX 選 挙	101
XX 行 政	102
XXI 主 要 年 表	111
付 録 市 内 主 要 官 公 署 等 一 覧	118

沿 革

1 市の沿革

冬暖かく夏涼しい自然に恵まれた館山市は、およそ400年前の天正19年、里見義康が居城を築いてから世に知られるようになり、安房地方の中心的な城下町として栄えました。

その後江戸時代初期、里見氏が改易されてからは、幕府の公領、諸藩の私領、旗本の采地などとなり明治を迎えました。

明治4年廃藩置県によって本市は木更津県の所管となりましたが、明治6年に木更津県が廃止されてからは、千葉県の上野城郡に属することになりました。明治22年市町村制の実施によって町村合併が行われ、現在の館山市域は北条町、館山町、豊津村、西岬村、神戸村、富崎村、豊房村、館野村、九重村、尻原村、船形村となりましたが、明治26年1月尻原村の那古地区は、門前町として房州一の繁華街であったため町制を敷き那古町と改称、さらに明治30年には港町として栄えた船形村も町制を施行しました。

館山町と豊津村とは、組合組織によって自治制度を執っていましたが、大正3年4月合併、新たに館山町を設置しました。昭和8年4月館山町、北条町の合併で館山北条町が発足、さらに昭和14年11月3日館山北条・那古・船形の3町を廃止し、その地域をもって市制を施行し、初めて館山市が誕生したわけです。昭和29年5月3日市町村合併促進法によって、西岬・神戸・富崎・豊房・館野・九重の6カ村を合併、ここに現在の館山市が実現しました。

本市は地理的歴史的背景から、明治11年北条に安房郡役所が設置されて以来、安房地方の政治、経済、文化等あらゆる面の中心地として繁栄してきましたが、昭和5年館山航空隊の開隊、さらに戦時中は洲ノ崎航空隊、館山砲術学校が相次いで置かれたことにより、軍事的枢要の地という色彩を強めてきました。しかし、終戦と共に軍都から解放され、昔の静寂を取り戻し、その後昭和28年海上自衛隊館山航空隊が設置されましたが、水産基地、観光都市へと移行してきました。

館山湾は別名「鏡ヶ浦」と呼ばれ、波静かな天然の港湾であり、また古くからカツオ漁に欠くことのできない餌イワシの供給地として全国的に有名であります。館山は気候が温暖なため、江戸時代から白砂青松の地として各地に紹介され、文人墨客の滞在も極めて多く、これらの人々は現在の避暑避寒に来房する多くの観光客の先駆を成したといえましょう。

自然に恵まれた当地方は、昭和33年南房総国立公園に指定されました。その範囲は5市12町におよび、海岸線190kmの内31.5kmを持つ館山市は、昭和36年12月長寿村として有名な西岬の見物を中心とした地区が国民休暇村に指定され、昭和48年には西岬地区南側地帯と神戸地区の一部が自然休養村の指定を受けています。このように本市は環境の美化と観光開発に力を注ぎ、一地方の中心都市から広く首都圏内の休養文化都市として着実な歩みを続けるとともに、市民生活を優先した環境の整備充実に努めてきました。

東京湾アクアラインが平成9年に開通し、半島性から脱却する時代の転換期を迎えています。海と共に発展してきた歴史を振り返り、南房総の玄関口としての国際的な雰囲気醸し出す「海辺のまちづくり」や、平成12年5月に特定地域振興重要港湾の選定を受けた「館山湾の活用」など、21世紀の新たな「交流と交易のまち館山」を目指しています。

2 市域の変遷

年 月 日	変 更 理 由	編入面積	総面積
昭和 14.11. 3	市制施行		27.15 ^{km²}
29. 5. 3	西岬村、神戸村、富崎村、豊房村、館野村及び九重村を編入	82.56 ^{km²}	109.71
40. 3.12	相浜字新田地先公有水面埋立地を編入	0.00409193	
"	相浜字松崎干潟地先公有水面埋立地を編入	0.00210452	
40. 9.29	船形字大塚・港地先公有水面埋立地を編入	0.0446898	109.76
40.12.17	館山字西大浜・大浜地先海岸砂地を編入	0.01018242	109.77
41. 6.30	船形字西地先海岸砂地を編入	0.0007615	
46.12. 6	布良字小知谷地先公有水面埋立地を編入	0.00230363	
48. 8.24	館山字大浜地先公有水面埋立地を編入	0.0018258	
49. 6.17	船形字港地先公有水面埋立地を編入	0.00062101	
"	船形字新港地先公有水面埋立地を編入	0.002481235	
"	布良字駒崎・小知谷地先公有水面埋立地を編入	0.00621404	109.78
49. 9.20	西川名字芝崎地先公有水面埋立地を編入	0.00154045	
"	洲崎字以良世地先公有水面埋立地を編入	0.0012578	
"	波左間字和田地先公有水面埋立地を編入	0.00207341	109.79
"	洲崎字間口地先公有水面埋立地を編入	0.00238099	
"	香字中浜地先公有水面埋立地を編入	0.00130148	
50. 7. 1	安房郡三芳村との境界変更により425.1m ² 減少	0.0004251	
54. 4.17	沼字西町浜地先公有水面埋立地を編入	0.0070298	109.80
55. 2. 5	船形字新港地先公有水面埋立地を編入	0.00143948	
"	相浜字久保浜地先公有水面埋立地を編入	0.00366714	
"	大神宮字香取地先公有水面埋立地を編入	0.00152691	
"	布良字大浦地先公有水面埋立地を編入	0.00342701	109.81
55. 5.13	館山字北下台地先公有水面埋立地を編入	0.0053122	
59. 5. 1	布良字小知谷ノ下・大浦地先公有水面埋立地を編入	0.00062751	
"	船形字新港地先公有水面埋立地を編入	0.01146159	109.82
63. 8. 2	沼字仲浜・西之浜西地先公有水面埋立地を編入	0.00683681	109.83
63.10. 1	建設省国土地理院改訂(平成元年11月10日公表)		110.19
平成 5. 5.28	船形字新港地先公有水面埋立地を編入	0.00911822	
"	相浜地先公有水面埋立地を編入	0.00444484	110.20
15. 5.16	沼字西之浜西・仲浜・東浜地先公有水面埋立地を編入	0.00963142	110.21

(注)総面積は小数第3位以下切り捨て。

位 置



市 域 の 変 遷

昭和 14.11. 3

館山北条町 (20,547人)
 那古町 (4,212人)
 船形町 (5,737人) } 館山市となる

昭和 29. 5. 3

西岬村 (4,924人)
 神戸村 (4,021人)
 富崎村 (3,072人)
 豊房村 (4,484人)
 館野村 (2,942人)
 九重村 (2,690人) } を合併

(注) 人口はそれぞれ昭和10年、
 昭和25年の国勢調査人口
 である。

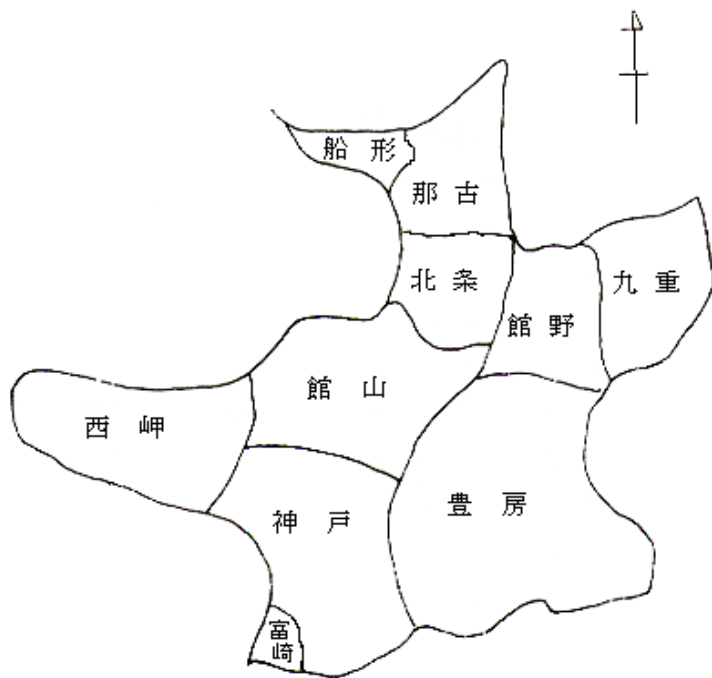

統計表目次

土地・気象	
1 位置	11
2 面積	11
(1) 地区別面積	11
(2) 地目別面積	11
(3) 地目別民有地面積	11
3 河川	11
4 気象	12
(1) 気象表	12
(2) 季節表	12
(3) 天気現象日数	13
(4) 台風	13
人口	
1 国勢調査	14
(1) 人口の推移	14
(2) 地区別世帯数及び人口	14
(3) 昼間人口の推移	14
(4) 県内各市及び安房郡内町村の 世帯数及び人口	15
(5) 県内各市及び安房郡内町村の 年齢構造割合	16
(6) 地区別人口の推移	17
(7) 年齢別人口の推移	18
(8) 年齢, 男女別人口	20
(9) 配偶関係, 年齢, 男女別15歳以上人口	21
(10) 産業(大分類)別就業者数	22
(11) 産業別就業者構成比	22
(12) 労働力状態	23
(13) 従業地による産業, 年齢, 男女別 15歳以上就業者数	24
(14) 産業, 従業上の地位, 男女別15歳 以上就業者数	26
(15) 世帯の経済構成別一般世帯数, 一般世帯人員 親族人員及び1世帯当たり親族人員	28
(16) 常住地による従業地・通学地別15歳 以上就業者数及び通学者数	29
(17) 世帯の家族類型別一般世帯数, 一般世帯人員及び親族人員	30
(18) 住宅の建て方別住宅に住む主世帯数, 主世帯人員, 1世帯当たり人員, 延べ 面積及び1人当たり延べ面積	32
(19) 住居の種類・住宅の所有の関係別 一般世帯数, 一般世帯人員, 1世帯当たり人員, 延べ面積及び 1人当たり延べ面積	32
(20) 住宅の建て方別住宅に住む65歳以上 親族のいる主世帯数, 主世帯人員, 65歳以上親族人員, 1世帯当たり人員, 延べ面積及び1人当たり延べ面積	32
(21) 住居の種類・住宅の所有の関係別 65歳以上親族のいる一般世帯数, 一般世帯人員, 65歳以上親族人員, 1世帯当たり人員, 延べ面積及び 1人当たり延べ面積	33
(22) 世帯人員, 住宅の所有の関係別 住宅に住む65歳以上親族のいる 一般世帯数	33
(23) 住宅の種類, 住宅の所有の関係別 一般世帯数並びに一般世帯人員, 1世帯当たり人員, 延べ面積及び 1人当たり延べ面積	34
(24) 夫の年齢(5歳階級), 妻の年齢 (5歳階級)別高齢夫婦世帯数	35
(25) 年齢(5歳階級)男女別 高齢単身者数	35

2	住民基本台帳人口	36
(1)	人口の推移	36
(2)	人口動態	37
ア	自然動態	37
イ	社会動態	37
(3)	国籍別外国人登録人口	37
(4)	行政区別人口及び世帯数	38
(5)	県内各市及び安房郡内町村の人口	40

事業所

1	産業(大分類)別事業所の推移	41
2	従業者規模別事業所数の構成と推移	41
3	産業(大分類)別事業所数	42
4	従業者規模別事業所数	42
5	経営組織別事業所数(民営)	43
6	開設時期別事業所数(民営)	43

農業

1	農家	44
(1)	農家数及び経営耕地面積	44
(2)	農家人口及び農業従業者数	44
(3)	経営耕地面積規模別農家数	45
(4)	農用機械所有台数	45
(5)	家畜・家さんの飼育頭羽数	45
(6)	主な農作物収穫面積(露地栽培)	46
(7)	果樹栽培面積	47
(8)	施設園芸収穫面積	47
(9)	農業雇用労働雇入れ農家数と人数	48
2	農地転用	48
(1)	地目別転用面積	48
(2)	地区別転用面積	48
(3)	用途別転用面積	49

林業

1	保有山林がある事業体数と面積	50
2	保有山林規模別林家数	50
3	農家林家における林業従事日数別世帯員数	50

漁業

1	組織別経営体数	51
2	自営漁業の専兼業別経営体数	51
3	漁業就業者数	52
4	主とする漁業種類別経営体数	52
5	規模別漁船隻数	52
6	漁業種類別漁獲量	53
7	魚種別漁獲量	54
8	港の現況	55
(1)	館山港	55
(2)	船形港	55
(3)	富崎港	55
(4)	第1種漁港	55

建設

1	道路,橋りょう	56
(1)	道路の延長及び舗装状況	56
(2)	橋の数及び延長	56
2	市営住宅	56
3	用途別建築物着工状況	57
(1)	木造家屋	57
(2)	木造以外の家屋	57
4	構造別建築物着工状況	57
5	建物	58
(1)	建物の現況	58
(2)	家屋の現況	58
6	公園	58

工 業		3 上下水道	71
1 工業の推移	59	(1) 上水道	71
2 産業(中分類)別事業所数, 従業者数及び製造品出荷額等	59	(2) 上水道事業一覧	71
3 市郡別事業所数及び従業者数	60	(3) 下水道	71
4 市郡別製造品出荷額等	61	XII 物 価	
5 市郡別付加価値額	62	1 消費者物価指数	72
商 業		XIII 社会福祉	
1 商業の推移	63	1 国民年金加入者数,検認率及び 給付件数	74
2 業種別従業者数及び年間商品販売額等	63	2 生活保護法による扶助状況	74
3 業態別小売事業所数,従業者数及び 年間商品販売額等	64	3 保育園	75
4 地区別事業所数,従業者数及び 年間商品販売額等	64	4 市民交通傷害保険加入者数及び 給付件数	75
5 各市の商業	65	5 老人福祉センター	76
運輸・通信		6 児童遊園	76
1 JR東日本駅別輸送状況	66	7 募 金	76
2 バス運行状況	66	XIV 保健衛生	
(1) JRバス	66	1 国民健康保険の加入者数及び 給付件数	77
(2) 館山日東バス	66	2 医療施設数及び薬局数	77
(3) バス・タクシーの台数	66	3 医療関係従事者数	77
3 車種別在籍自動車台数	67	4 環境衛生関係施設数	78
4 電話施設状況	67	5 食品衛生関係施設数	78
5 郵便物引受配達数	68	6 死因別死亡者数	79
(1) 通常郵便物	68	7 火葬場利用状況	80
(2) 小包郵便物	68	8 霊柩車使用件数	81
(3) 年賀郵便物	69	9 予防接種実施状況	81
XI 電気・ガス・水道		10 各種検診実施状況	81
1 電 気	70	11 ごみ処理	83
(1) 電 灯	70	12 し尿処理	83
(2) 電 力	70		
2 ガ ス(都市ガス)	70		

XV	教育・文化		XVII	治安・消防	
1	学校の概況	84	1	犯罪種別認知件数	96
(1)	幼稚園	84	2	交通事故(人身事故)	96
(2)	小学校	84	3	消防	97
(3)	中学校	85	(1)	消防団員数	97
(4)	高等学校	85	(2)	消防機械台数	97
(5)	聾学校,養護学校	85	(3)	消防水利数	97
(6)	各種学校,専修学校	86	(4)	火災による損害状況	97
2	学年別児童・生徒数	86	(5)	救急車出場種類別件数	97
(1)	小学校	86			
(2)	中学校	87	XVIII	財 政	
3	小学校,中学校男女別体位平均	87	1	平成17年度一般会計当初予算	98
(1)	身 長	87	2	平成17年度一般会計当初予算の 性質別内訳	98
(2)	体 重	87	3	平成17年度特別会計当初予算	98
4	図書館	88	4	市債	99
(1)	蔵書数	88	5	性質別普通会計決算額	99
(2)	図書貸出冊数	88	6	市税徴収実績	100
(3)	男女別,職業別館外貸出登録者数	88			
(4)	地域別館外貸出登録者数	88	XIX	選 挙	
5	指定文化財数	89	1	永久選挙人名簿登録人員	101
6	宗教法人数	89	2	選挙投票状況	101
7	社会体育施設利用者数	89			
8	市営50メートルプール利用者数	89	XX	行 政	
9	市営25メートル室内温水プール 利用者数	90	1	議 会	102
10	博物館入館状況	90	(1)	議 会	102
11	学習等供用施設利用状況	90	(2)	本会議開会日数と案件数	102
12	コミュニティセンター利用状況	91	(3)	党派別構成	102
13	地区公民館利用状況	91	(4)	議員名簿	103
14	赤山地下壕跡入壕者数	92	(5)	歴代議長	104
			(6)	歴代副議長	105
XVI	観 光		2	委 員	106
1	観光一覧	93			
2	宿泊施設の状況	95			
3	観光客入込状況	95			
4	目的別観光客入込状況	95			

3	執行機関	107
(1)	歴代市長	107
(2)	歴代助役	107
(3)	歴代収入役	107
(4)	館山市機構図	108
(5)	職員数	110
XXI	主要年表	111

付 録

	市内主要官公署等一覽	118
--	------------	-----

土 地 ・ 気 象

1 位 置 平17.5.1現在

位 置	面 積	海 岸 線	広 ぼ う	
			東 西	南 北
東経139度52分 北緯 34度59分	110.21Km ²	31.5 Km	17 Km	16 Km

資料 統計係

2 面 積

(1) 地区別面積 平17.5.1現在 単位Km²

地 区	面 積	
	実 数	比 率
総 数	110.21	100.0
館 山	9.35	8.5
北 条	7.38	6.7
那 古	8.82	8.0
船 形	1.81	1.6
西 岬	16.52	15.0
神 戸	19.45	17.6
富 崎	0.80	0.7
豊 房	27.33	24.8
館 野	9.02	8.2
九 重	9.73	8.8

資料 統計係

(2) 地目別面積 平17.1.1現在 単位Km²

地 目	実 数	比 率
総 数	110.21	100.00
田	15.25	13.84
畑	8.88	8.06
宅 地	9.87	8.96
山 林	23.53	21.35
牧 場	0.04	0.04
原 野	2.69	2.44
雑種他	3.36	3.05
道路、その他	46.59	42.27

資料 税務課

(3) 地目別民有地面積 単位 ha

年 次	総 数	田	畑	宅 地	山 林	牧 場	原 野	雑種地
平成13年	6,282	1,547	877	950	2,341	5	279	283
14	6,280	1,543	875	952	2,339	5	278	288
15	6,278	1,536	873	955	2,336	5	278	295
16	6,277	1,531	873	960	2,338	4	270	301
17	6,279	1,522	875	976	2,336	4	268	298

(注) 各年1月1日現在の課税対象地の面積である。

資料 税務課

3 河 川(二級河川)

平16.4.1現在

水 系	河川名	区 域		延長(Km)
		上 流 端	下 流 端	
平久里川	平久里川	左 岸 安房郡富山町山田字神明25番	海に至る	左右岸 各19.5
		右 岸 安房郡富山町山田字御屋敷40番		
"	滝 川	左右岸 館山市腰越字梅田山名川合流点		平久里川への合流点 左右岸 各 3.6
汐入川	汐入川	左 岸 館山市南条字一丁田	海に至る	左右岸 各 3.8
		右 岸 館山市南条字井の上 市道大戸南条線鎌田橋、橋台下流端		
"	境 川	左右岸 館山市北条字角の坪 市道南町安布里線蛭島橋		汐入川への合流点 左右岸 各 0.8

資料 県河川海岸課(千葉県統計年鑑)

4 気象

(1) 気象表

年次 月別	気温 ()							平均 湿度 (%)	降水量			平均 風速 (m/s)	最多 風向
	平均			極					総量 (mm)	日最大 (mm)	起日		
	平均	最高	最低	最高	起日	最低	起日						
平成12年	16.3	20.8	12.0	34.2	9/3	-5.0	2/17	73	1,757.0	110.0	7/7	2.8	南南東
13	15.8	20.6	11.4	35.7	7/24	-4.6	1/17	75	1,697.5	91.5	10/10	2.8	南南東
14	16.2	20.5	12.0	34.6	8/2	-3.6	1/7	73	2,054.5	115.0	9/6	3.1	南(西)
15	15.8	20.1	11.7	33.7	9/14	-4.4	1/16	74	2,246.0	169.0	8/15	2.9	南南東)
16	16.8	21.5	12.5	36.3	7/21	-3.7	1/15	73	1,863.0	114.5	10/8	3.1	南西
1月	6.0	11.1	0.7	16.4	2	-3.7	15	60	26.0	16.0	13	2.8	南南東
2月	8.4	13.3	2.5	19.7	22	-2.2	8	62	39.5	14.5	2	3.4	西南西
3月	9.6	14.6	4.7	22.2	31	-3.2	8	69	175.5	54.0	30	3.2	南西
4月	15.8	20.4	10.4	25.4	22*	4.3	5	66	85.0	28.5	27	3.8	南西
5月	19.2	23.3	15.6	28.9	30	10.0	6	80	155.5	37.5	19	3.3	南南西
6月	22.5	26.6	18.9	30.1	28	8.5	4	80	184.5	49.5	6	3.5	南南西
7月	26.7	31.6	22.9	36.3	21	16.0	4	75	35.0	19.5	29	3.5	南西
8月	26.1	30.1	22.8	33.7	14	17.6	16	79	153.0	67.5	29	3.3	南西
9月	24.9	28.9	21.9	32.2	14	13.9	16	78	172.5	35.5	7	3.1	南西
10月	17.7	22.0	13.8	27.7	2	5.7	29	79	583.0	114.5	8	2.3	北
11月	14.9	20.4	10.2	24.1	3	5.1	30	78	152.5	61.5	12	2.0	南南東
12月	10.3	15.4	5.7	23.7	5	-0.1	30	67	101.0	31.5	31	2.5	南南東

(注) * : 同一極値が2つ以上ある場合の最新起日である。

最多風向が2つ以上現れた場合は、その風向の左右の風向回数を計算し、回数の多い方を最多風向とする。

) : 統計値に欠側が含まれることを表す。

資料 館山測候所

(2) 季節表

年次	初霜年月日	終霜年月日	初雪年月日	終雪年月日	降雪日数
平成5年	4.12.17	5.4.6	4.12.24	5.3.12	4
6	5.12.18	6.3.16	5.12.23	6.2.12	7
7	6.12.7	7.4.4	7.1.15	7.3.4	5
8	7.11.19	8.4.14	7.12.25	8.3.12	10
9	8.12.3	9.3.25	9.1.21	9.1.31	4
10	9.11.19	10.3.24	10.1.8	10.3.6	7
11	10.12.14	11.4.9	11.1.8	11.2.12	6
12	11.12.8	12.3.27	12.1.26	12.2.24	7
13	12.12.2	13.4.2	12.12.12	13.3.31	9
14	13.11.28	14.3.9	13.12.27	14.2.18	5
15	14.11.27	15.4.11	14.12.9	15.3.4	11
16	15.12.14	16.3.8	16.1.17	16.3.1	4

(注) 年次は前年から当年の寒候期を意味する。

資料 館山測候所

(3) 天気現象日数

年次月別	雨	雪	ひょう	あられ	霧	雷電	快晴	曇天
平成 12年	116	9	-	-	2	23	19	127
13	109	8	-	-	5	15	28	129
14	118	7	-	3	3	20	39	128
15	145	8	-	1	2	13	19	166
16	111	4	-	-	2	17	36	120
1月	5	2	-	-	-	1	3	3
2月	6	1	-	-	-	1	7	-
3月	11	1	-	-	-	1	2	15
4月	7	-	-	-	-	-	3	9
5月	12	-	-	-	-	1	1	17
6月	9	-	-	-	-	1	2	15
7月	6	-	-	-	1	1	3	8
8月	9	-	-	-	-	-	1	14
9月	12	-	-	-	-	6	1	12
10月	16	-	-	-	1	2	3	17
11月	8	-	-	-	-	3	7	5
12月	10	-	-	-	-	-	3	5

(注) 快晴は曇量 1.5未満, 曇天は曇量 8.5以上あった日数である。

雨は降水量 0.5mm以上あった日数である。

雪は雪・しゅう雪・ふいぶき・みぞれ・霧雪・細氷のうち一つ以上の現象があった日数である。

(凍雨・雪あられ・氷あられ・ひょうは含まない)

資料 館山測候所

(4) 台風(本市に被害をおよぼした台風)

襲来年月日	台風番号	最低気圧(hPa)	最大風速			最大瞬間風速(m/sec)	総降水量(mm)
			速度(m/sec)	風向	起時		
平成 8.7.7 ~ 7.11	5	994.3	9.7	北	10.20:50	20.9	362.0
8.8.14 ~ 8.15	12	996.8	12.6	南西	15.09:40	25.2	3.0
8.9.21 ~ 9.22	17	969.6	20.5	北西	22.16:10	44.5	315.0
9.6.19 ~ 6.20	7	996.7	13.9	南西	20.18:00	28.8	46.5
9.9.18 ~ 9.19	20	991.1	9.7	北北西	19.10:20	20.8	10.0
10.9.15 ~ 9.16	5	973.2	17.8	南南西	16.08:00	37.1	99.5
12.7.7 ~ 7.8	3	969.9	16.0	北西	8.05:50	27.7	205.0
13.8.21 ~ 8.22	11	984.4	11.5	南西	22.14:30	22.4	78.0
13.9.9 ~ 9.11	15	985.9	16.8	南南西	11.09:40	32.4	123.0
14.7.10 ~ 7.11	6	970.9	11.4	西	11.02:00	25.6	75.0
14.7.16 ~ 7.16	7	976.5	12.2	北西	16.11:50	25.1	34.5
14.10.1 ~ 10.1	21	965.4	18.6	南東	1.18:50	38.9	58.0
15.8.9 ~ 8.9	10	992.5	10.6	南南西	9.16:40	24.6	21.0
15.9.21 ~ 9.22	15	997.9	10.9	北北東	22.04:20	30.5	93.5
16.10.9 ~ 10.9	22	992.8	15.6	西北西	9.17:50	32.9	112.5
16.10.20 ~ 10.21	23	991.1	12.0	南南西	20.23:00	27.7	75.5

資料 館山測候所

人 口

1 国勢調査

(1) 人口の推移

各年 10.1 国勢調査

年次	世帯数	人 口			性 比 (男/女)	1世帯当り 人 口	人口密度 (1km ² 当り)	面積 (km ²)
		総 数	男	女				
大正 9年	9,323	45,657	22,305	23,352	95.5	4.90	416.2	109.71
14	9,620	47,110	23,225	23,885	97.2	4.90	429.4	109.71
昭和 5年	9,844	48,145	23,768	24,377	97.5	4.89	438.8	109.71
10	10,242	49,167	24,146	25,021	96.5	4.80	448.2	109.71
15	10,250	46,542	22,091	24,451	90.3	4.54	424.2	109.71
22	12,650	58,908	27,454	31,454	87.3	4.66	536.9	109.71
25	12,514	59,424	27,962	31,462	88.9	4.75	541.6	109.71
30	12,528	59,416	28,175	31,241	90.2	4.74	541.6	109.71
35	12,986	57,643	27,507	30,136	91.3	4.44	525.4	109.71
40	13,741	55,866	26,496	29,370	90.2	4.07	509.0	109.75
45	14,685	55,236	26,224	29,012	90.4	3.76	503.2	109.77
50	15,855	56,139	26,716	29,423	90.8	3.54	511.3	109.79
55	16,753	56,257	26,956	29,301	92.0	3.36	512.3	109.81
60	17,353	56,035	26,848	29,187	92.0	3.23	510.2	109.82
平成 2	18,059	54,575	26,030	28,545	91.2	3.02	495.3	110.19
7	18,698	52,880	25,211	27,669	91.1	2.83	479.9	110.20
12	19,218	51,412	24,552	26,860	91.4	2.68	466.5	110.20
17	19,871	50,527	24,158	26,369	91.6	2.54	458.5	110.21

(注) 昭和25年以前については、現市域に組替えた数である。

資料 統計係

平成17年の数値は、総務省統計局発表の速報値であり、後日公表される確定値とは異なる場合がある。

(2) 地区別世帯数及び人口

平17.10.1 国勢調査

地 区	世帯数	人 口			性 比 (男/女)	1世帯当り 人 口	人口密度 (1km ² 当り)	面積 (km ²)
		総 数	男	女				
総 数	19,871	50,527	24,158	26,369	91.6	2.54	458.5	110.21
館 山	5,245	13,073	6,517	6,556	99.4	2.49	1,398.2	9.35
北 条	5,310	12,665	5,877	6,788	86.6	2.39	1,716.1	7.38
那 古	2,064	5,313	2,518	2,795	90.1	2.57	602.4	8.82
船 形	1,455	3,823	1,814	2,009	90.3	2.63	2,112.2	1.81
西 岬	1,122	2,988	1,338	1,650	81.1	2.66	180.9	16.52
神 戸	1,103	3,159	1,524	1,635	93.2	2.86	162.4	19.45
富 崎	458	1,056	467	589	79.3	2.31	1,320.0	0.80
豊 房	942	2,726	1,280	1,446	88.5	2.89	99.7	27.33
館 野	1,541	3,850	1,919	1,931	99.4	2.50	426.8	9.02
九 重	631	1,874	904	970	93.2	2.97	192.6	9.73

(注) この表の数値は、総務省統計局発表の速報値であり、後日公表される確定値とは異なる場合がある。

資料 統計係

(3) 昼間人口の推移

各年 10.1 国勢調査

区 分		平成 2年	平成 7年	平成 12年
常 住 人 口	人 口	54,500	52,863	51,409
昼 間 人 口	人 口	58,582	56,298	54,770
就 業 者, 通 学 者	流入	8,651	8,305	8,208
	流出	4,569	4,870	4,847

(注) 常住人口には年齢「不詳」を含まない。

資料 統計係

(4) 県内各市及び安房郡内町村の世帯数及び人口

平17.10.1 国勢調査

市町村	世帯数	人口	平成12年人口	増減	増減率
千葉県	2,324,169	6,056,159	5,926,285	129,874	2.2
千葉市	373,607	924,353	887,164	37,189	4.2
銚子市	26,739	75,020	78,697	3,677	4.7
川崎市	207,956	466,408	448,642	17,766	4.0
船橋市	232,951	569,829	550,074	19,755	3.6
館山市	19,871	50,527	51,412	885	1.7
木更津市	44,373	122,208	122,768	560	0.5
松戸市	192,732	472,504	464,841	7,663	1.6
野田市	52,296	151,229	151,197	32	0.0
佐原市	14,762	45,970	48,328	2,358	4.9
茂原市	33,723	93,262	93,779	517	0.6
成田市	41,045	100,726	95,704	5,022	5.2
佐倉市	61,352	171,231	170,934	297	0.2
東金市	22,634	61,701	59,605	2,096	3.5
八日市場市	10,106	32,073	32,807	734	2.2
旭市	22,327	70,644	71,176	532	0.7
習志野市	64,850	158,750	154,036	4,714	3.1
柏市	143,756	381,016	373,778	7,238	1.9
勝浦市	9,304	22,195	23,235	1,040	4.5
原市	105,747	280,241	278,218	2,023	0.7
流山市	57,540	152,653	150,527	2,126	1.4
八千代市	68,653	180,731	168,848	11,883	7.0
我孫子市	49,582	131,198	127,733	3,465	2.7
鴨川市	13,811	36,474	37,653	1,179	3.1
鎌ヶ谷市	37,503	102,822	102,573	249	0.2
君津市	32,350	90,978	92,076	1,098	1.2
富津市	16,633	50,161	52,839	2,678	5.1
浦安市	67,355	155,287	132,984	22,303	16.8
四街道市	30,195	84,769	82,552	2,217	2.7
袖ヶ浦市	19,839	59,109	58,593	516	0.9
八街市	25,255	75,728	72,595	3,133	4.3
印西市	19,657	60,061	60,468	407	0.7
白井市	17,689	53,011	50,431	2,580	5.1
富里市	18,615	51,373	50,176	1,197	2.4
安房郡	19,133	54,524	57,675	3,151	5.5
富浦町	1,838	5,451	5,689	238	4.2
富山町	2,025	5,750	6,070	320	5.3
鋸南町	3,514	9,777	10,521	744	7.1
三芳村	1,382	4,657	4,744	87	1.8
白浜町	2,209	5,585	6,029	444	7.4
千倉町	4,488	12,371	13,161	790	6.0
丸山町	1,792	5,437	5,777	340	5.9
和田町	1,885	5,496	5,684	188	3.3

(注) 平成17年10月1日現在の市区町村の境域に基づいて作成したものである。

資料 統計係

この表の数値は、総務省統計局発表の速報値であり、後日公表される確定値とは異なる場合がある。

(5) 県内各市及び安房郡内町村の年齢構造割合

平12.10.1 国勢調査

年齢区分 市町村	年齢構造の割合			従属人口指数 (年少人口+老年人口) 生産年齢人口	人口100に対する 男の割合 ($\frac{\text{男}}{\text{総人口}}$)
	0~14歳	15~64	65歳以上		
千葉県	14.2	71.5	14.1	39.7	50.2
千葉市	14.0	73.0	12.6	36.4	50.4
銚子市	13.5	64.0	22.5	55.1	47.8
市川市	13.3	75.1	11.5	33.0	51.8
船橋市	13.4	73.8	12.6	35.2	51.0
館山市	13.3	61.2	25.5	63.3	47.8
木更津市	14.3	70.2	15.5	42.4	50.1
松戸市	14.1	73.5	12.2	35.8	50.5
野田市	13.8	71.8	14.4	39.2	50.2
佐原市	14.3	64.0	21.6	56.1	48.9
茂原市	15.0	68.4	16.6	46.2	49.1
成田市	15.4	72.1	12.3	38.5	50.6
佐倉市	14.3	73.0	12.7	36.9	49.2
東金市	16.5	68.0	15.5	47.0	49.9
八日市場市	13.8	62.9	23.1	58.7	48.4
旭市	15.2	65.8	19.0	52.0	48.4
習志野市	14.0	73.9	12.1	35.3	50.9
柏市	14.0	73.6	12.4	35.9	50.1
勝浦市	10.9	63.3	25.8	58.0	51.4
市原市	15.1	71.8	13.0	39.1	51.4
流山市	13.9	72.9	13.1	37.0	49.6
八千代市	14.7	72.6	12.6	37.7	49.8
我孫子市	13.1	72.8	13.8	36.9	49.7
鴨川市	12.5	60.6	26.9	64.9	47.1
鎌ヶ谷市	14.1	73.5	12.4	36.0	49.9
君津市	15.3	68.3	16.4	46.5	50.2
富津市	13.6	64.7	21.6	54.4	49.5
浦安市	14.5	76.7	7.6	28.9	51.8
四街道市	14.0	73.3	12.7	36.4	49.5
袖ヶ浦市	15.8	70.7	13.5	41.5	50.2
八街市	18.1	69.6	12.2	43.6	50.2
富浦町	13.1	59.1	27.7	69.1	47.5
富山町	12.0	57.1	30.9	75.1	48.2
鋸南町	12.3	57.9	29.9	72.8	47.5
三芳村	13.0	58.3	28.7	71.6	48.4
白浜町	11.4	57.1	31.4	75.0	45.6
千倉町	12.2	58.3	29.5	71.6	46.9
丸山町	12.4	56.4	31.3	77.4	49.0
和田町	11.8	55.5	32.7	80.3	47.5
天津小湊町	13.0	58.3	28.8	71.7	47.9

資料 統計係

(6) 地区別人口の推移

各年10.1 国勢調査

年次	総数	館山	北条	那古	船形	西岬
大正 9年	45,657	8,374	7,826	4,445	5,560	4,193
14	47,110	8,046	8,911	4,335	6,201	4,470
昭和 5年	48,145	9,184	9,651	4,298	5,730	4,438
10	49,167	20,547		4,212	5,737	4,369
15	46,542	28,591				4,023
22	58,908	36,599				4,880
25	59,424	11,111	13,715	5,124	7,341	4,924
30	59,416	11,692	14,352	5,254	7,299	4,542
35	57,643	11,650	14,677	5,092	6,853	4,198
40	55,866	12,211	14,775	4,771	6,331	3,934
45	55,236	12,810	15,152	4,739	5,943	3,824
50	56,139	13,730	15,433	4,785	5,845	3,711
55	56,257	14,349	15,146	4,999	5,470	3,595
60	56,035	14,490	14,349	5,354	5,219	3,507
平成 2年	54,575	14,559	13,547	5,321	4,733	3,354
7	52,880	14,045	12,858	5,267	4,392	3,224
12	51,412	13,351	12,629	5,318	4,095	3,071
17	50,527	13,073	12,665	5,313	3,823	2,988

(続)

年次	神戸	富崎	豊房	館野	九重
大正 9年	3,287	2,686	4,123	2,779	2,384
14	3,384	2,809	4,012	2,640	2,302
昭和 5年	3,282	2,792	3,912	2,591	2,267
10	3,201	2,656	3,687	2,481	2,277
15	3,092	2,687	3,530	2,420	2,199
22	4,120	3,149	4,495	3,037	2,628
25	4,021	3,072	4,484	2,942	2,690
30	3,599	3,109	4,218	2,809	2,542
35	3,354	2,822	3,934	2,660	2,403
40	3,074	2,558	3,559	2,492	2,161
45	3,065	2,247	3,118	2,359	1,979
50	3,058	2,118	2,969	2,575	1,915
55	3,109	2,006	2,967	2,745	1,871
60	3,335	1,910	2,943	3,052	1,876
平成 2年	3,308	1,706	2,844	3,317	1,886
7	3,309	1,475	2,809	3,562	1,939
12	3,305	1,256	2,755	3,725	1,907
17	3,159	1,056	2,726	3,850	1,874

(注) 昭和25年以前については、現市域に組替えた数である。

資料 統計係

平成17年の数値は、総務省統計局発表の速報値であり、後日公表される確定値とは異なる場合がある。

(7) 年齢別人口の推移

年 令	昭 和 5 5 年			昭 和 6 0 年			平 成 2 年		
	総 数	男	女	総 数	男	女	総 数	男	女
総 数	56,257	26,956	29,301	56,035	26,848	29,187	54,575	26,030	28,545
0～4歳	3,840	1,967	1,873	3,024	1,563	1,461	2,503	1,252	1,251
5～9	4,601	2,311	2,290	3,931	2,031	1,900	3,023	1,566	1,457
10～14	4,029	2,033	1,996	4,739	2,410	2,329	3,949	2,024	1,925
15～19	3,283	1,696	1,587	3,424	1,732	1,692	3,811	1,970	1,841
20～24	2,258	1,170	1,088	1,956	969	987	2,046	1,065	981
25～29	3,759	1,836	1,923	2,745	1,375	1,370	2,449	1,174	1,275
30～34	4,788	2,451	2,337	3,850	1,906	1,944	2,813	1,419	1,394
35～39	3,987	1,958	2,029	4,820	2,440	2,380	3,795	1,854	1,941
40～44	3,696	1,796	1,900	3,997	1,956	2,041	4,772	2,401	2,371
45～49	3,925	1,972	1,953	3,654	1,759	1,895	3,923	1,903	2,020
50～54	3,972	1,850	2,122	3,836	1,902	1,934	3,571	1,697	1,874
55～59	3,450	1,466	1,984	3,891	1,792	2,099	3,744	1,823	1,921
60～64	3,050	1,328	1,722	3,399	1,454	1,945	3,864	1,751	2,113
65～69	2,757	1,222	1,535	2,910	1,251	1,659	3,284	1,370	1,914
70～74	2,119	898	1,221	2,511	1,078	1,433	2,708	1,131	1,577
75～79	1,452	569	883	1,768	690	1,078	2,116	861	1,255
80歳以上	1,291	433	858	1,577	538	1,039	2,129	716	1,413
不 詳	-	-	-	3	2	1	75	53	22

各年10.1 国勢調査

平成7年			平成12年			対10年 (平成2年～平成12年)		対20年 (昭和55年～平成12年)	
総数	男	女	総数	男	女	増減	増減率	増減	増減率
52,880	25,211	27,669	51,412	24,552	26,860	3,163	5.8	4,845	8.6
2,193	1,118	1,075	2,055	1,082	973	448	17.9	1,785	46.5
2,534	1,283	1,251	2,215	1,109	1,106	808	26.7	2,386	51.9
3,045	1,559	1,486	2,554	1,290	1,264	1,395	35.3	1,475	36.6
3,164	1,611	1,553	2,513	1,346	1,167	1,298	34.1	770	23.5
2,399	1,256	1,143	2,078	1,108	970	32	1.6	180	8.0
2,597	1,338	1,259	2,905	1,496	1,409	456	18.6	854	22.7
2,639	1,271	1,368	2,675	1,356	1,319	138	4.9	2,113	44.1
2,874	1,463	1,411	2,640	1,319	1,321	1,155	30.4	1,347	33.8
3,826	1,903	1,923	2,863	1,445	1,418	1,909	40.0	833	22.5
4,695	2,384	2,311	3,744	1,850	1,894	179	4.6	181	4.6
3,864	1,862	2,002	4,657	2,338	2,319	1,086	30.4	685	17.2
3,528	1,652	1,876	3,836	1,811	2,025	92	2.5	386	11.2
3,745	1,806	1,939	3,561	1,681	1,880	303	7.8	511	16.8
3,698	1,630	2,068	3,664	1,734	1,930	380	11.6	907	32.9
3,029	1,229	1,800	3,467	1,474	1,993	759	28.0	1,348	63.6
2,310	924	1,386	2,659	1,011	1,648	543	25.7	1,207	83.1
2,723	917	1,806	3,323	1,099	2,224	1,194	56.1	2,032	157.4
17	5	12	3	3	-	72	-	3	-

資料 統計係

(8) 年齢, 男女別人口

平12. 10. 1 国勢調査

年 齢	総 数	男	女	年 齢	総 数	男	女
総 数	51,412	24,552	26,860	55 ~ 59	3,836	1,811	2,025
0 ~ 4歳	2,055	1,082	973	55	659	323	336
0	387	205	182	56	833	396	437
1	415	217	198	57	774	362	412
2	386	200	186	58	796	369	427
3	417	217	200	59	774	361	413
4	450	243	207	60 ~ 64	3,561	1,681	1,880
5 ~ 9	2,215	1,109	1,106	60	732	365	367
5	438	219	219	61	629	295	334
6	444	211	233	62	668	306	362
7	469	236	233	63	738	351	387
8	397	205	192	64	794	364	430
9	467	238	229	65 ~ 69	3,664	1,734	1,930
10 ~ 14	2,554	1,290	1,264	65	715	361	354
10	479	237	242	66	730	342	388
11	512	259	253	67	741	336	405
12	489	238	251	68	762	359	403
13	559	293	266	69	716	336	380
14	515	263	252	70 ~ 74	3,467	1,474	1,993
15 ~ 19	2,513	1,346	1,167	70	733	305	428
15	577	320	257	71	678	290	388
16	606	324	282	72	657	294	363
17	602	310	292	73	700	304	396
18	442	236	206	74	699	281	418
19	286	156	130	75 ~ 79	2,659	1,011	1,648
20 ~ 24	2,078	1,108	970	75	638	266	372
20	296	165	131	76	569	233	336
21	372	182	190	77	539	184	355
22	399	222	177	78	477	182	295
23	457	244	213	79	436	146	290
24	554	295	259	80 ~ 84	1,801	665	1,136
25 ~ 29	2,905	1,496	1,409	80	478	171	307
25	541	275	266	81	407	140	267
26	582	291	291	82	344	124	220
27	572	295	277	83	282	122	160
28	605	325	280	84	290	108	182
29	605	310	295	85 ~ 89	1,046	322	724
30 ~ 34	2,675	1,356	1,319	85	272	94	178
30	579	301	278	86	222	65	157
31	574	298	276	87	213	63	150
32	574	292	282	88	198	62	136
33	524	256	268	89	141	38	103
34	424	209	215	90 ~ 94	403	97	306
35 ~ 39	2,640	1,319	1,321	90	133	34	99
35	549	289	260	91	113	25	88
36	548	272	276	92	68	16	52
37	538	278	260	93	56	14	42
38	468	227	241	94	33	8	25
39	537	253	284	95 ~ 99	66	13	53
40 ~ 44	2,863	1,445	1,418	95	23	4	19
40	565	267	298	96	12	4	8
41	572	315	257	97	8	1	7
42	603	305	298	98	12	4	8
43	515	250	265	99	11	-	11
44	608	308	300	100歳以上	7	2	5
45 ~ 49	3,744	1,850	1,894	不 詳	3	3	-
45	650	314	336	(再 掲)			
46	693	343	350	15歳未満	6,824	3,481	3,343
47	765	371	394	15 ~ 64歳	31,472	15,750	15,722
48	796	406	390	65歳以上	13,113	5,318	7,795
49	840	416	424	年齢別割合(%)			
50 ~ 54	4,657	2,338	2,319	15歳未満	13.3	14.2	12.4
50	914	445	469	15 ~ 64歳	61.2	64.1	58.5
51	1,055	547	508	65歳以上	25.5	21.7	29.0
52	1,050	508	542	平均年齢	46.4	44.3	48.3
53	978	506	472				
54	660	332	328				

資料 統計係

(9) 配偶関係, 年齢, 男女別15歳以上人口

平 12.10.1 国勢調査

年 齢	15歳以上 1)			男				女			
	総数	男	女	未婚	有配偶	死別	離別	未婚	有配偶	死別	離別
総 数	44,585	21,068	23,517	5,775	13,800	820	597	3,951	13,884	4,515	1,109
15～19	2,513	1,346	1,167	1,339	7	-	-	1,148	18	-	1
20～24	2,078	1,108	970	988	117	-	3	754	207	-	9
25～29	2,905	1,496	1,409	990	497	-	9	663	688	2	56
30～34	2,675	1,356	1,319	608	727	1	20	282	952	4	81
35～39	2,640	1,319	1,321	405	860	2	45	157	1,049	11	100
40～44	2,863	1,445	1,418	323	1,048	7	59	114	1,184	15	103
45～49	3,744	1,850	1,894	346	1,398	17	83	138	1,554	46	155
50～54	4,657	2,338	2,319	323	1,853	37	114	158	1,876	100	177
55～59	3,836	1,811	2,025	187	1,486	40	92	108	1,600	183	128
60～64	3,561	1,681	1,880	133	1,425	53	65	102	1,369	313	91
65～69	3,664	1,734	1,930	62	1,503	107	50	86	1,304	471	68
70～74	3,467	1,474	1,993	47	1,271	121	27	91	1,088	741	65
75～79	2,659	1,011	1,648	14	828	143	21	84	655	859	41
80～84	1,801	665	1,136	9	518	128	6	36	265	810	21
85歳以上	1,522	434	1,088	1	262	164	3	30	75	960	13

(注) 1) 配偶関係「不詳」を含む。

資料 統計係

(10) 産業(大分類)別就業者数

各年10.1 国勢調査

産 業 分 類	昭和50年	昭和55年	昭和60年	平成 2年	平成 7年	平成12年
総 数	27,440	27,177	26,828	26,773	26,506	25,214
第 一 次 産 業	5,852	5,010	4,415	3,613	3,175	2,730
農 業	5,040	4,300	3,826	3,196	2,821	2,435
林 業	8	9	7	6	6	8
漁 業	804	701	582	411	348	287
第 二 次 産 業	5,171	5,164	5,353	5,612	5,395	4,992
鉱 業	50	64	45	31	42	22
建 設 業	1,957	2,170	2,055	2,373	2,545	2,346
製 造 業	3,164	2,930	3,253	3,208	2,808	2,624
第 三 次 産 業	16,359	17,001	17,050	17,536	17,924	17,420
電 気・ガ ス・水 道 業	171	185	150	157	157	150
運 輸・通 信 業	2,401	2,208	2,015	1,767	1,595	1,374
卸 売・小 売 業, 飲 食 店	5,884	6,304	6,109	6,182	6,250	5,985
金 融・保 険 業	582	666	742	783	673	640
不 動 産 業	109	118	147	238	193	170
サ ー ビ ス 業	5,625	5,790	6,100	6,655	7,211	7,195
公 務(他に分類されないもの)	1,587	1,730	1,787	1,754	1,845	1,906
分 類 不 能	58	2	10	12	12	72

資料 統計係

(11) 産業別就業者構成比

各年10.1 国勢調査

産 業 分 類	昭和50年	昭和55年	昭和60年	平成 2年	平成 7年	平成12年
第 一 次 産 業	21.4	18.4	16.5	13.5	12.0	10.9
第 二 次 産 業	18.9	19.0	20.0	21.0	20.4	19.8
第 三 次 産 業	59.7	62.6	63.5	65.5	67.6	69.3

資料 統計係

(12) 労働力状態

各年10.1 国勢調査

年次	区分	総人口	15歳以上人口	就業者	完全失業者	非労働力人口
昭和40年	総数	55,866	41,670	26,727	279	14,664
	男	26,496	19,287	15,458	204	3,625
	女	29,370	22,383	11,269	75	11,039
45	総数	55,236	42,721	28,406	367	13,948
	男	26,224	19,864	16,267	264	3,333
	女	29,012	22,857	12,139	103	10,615
50	総数	56,139	43,452	27,440	544	15,468
	男	26,716	20,317	16,470	411	3,436
	女	29,423	23,135	10,970	133	12,032
55	総数	56,257	43,787	27,177	561	16,004
	男	26,956	20,645	16,283	433	3,922
	女	29,301	23,142	10,894	128	12,082
60	総数	56,035	44,338	26,828	786	16,698
	男	26,848	20,842	15,775	579	4,484
	女	29,187	23,496	11,053	207	12,214
平成2	総数	54,575	45,025	26,773	642	17,594
	男	26,030	21,135	15,527	430	5,171
	女	28,545	23,890	11,246	212	12,423
7	総数	52,880	45,091	26,506	986	17,520
	男	25,211	21,246	15,424	655	5,124
	女	27,669	23,845	11,082	331	12,396
12	総数	51,412	44,585	25,214	1,119	18,048
	男	24,552	21,068	14,462	763	5,711
	女	26,860	23,517	10,752	356	12,337

(注) 50年以前は労働力状態「不詳」は「非労働力人口」に含む。
55年以降は、労働力状態「不詳」は「15歳以上人口」に含む。

資料 統計係

24 人口

(13) 従業地による産業、年齢、男女別15歳以上就業者数

男女、 年齢	総数												
	総数 2)	A 農業	B 林業	C 漁業	D 鉱業	E 建設業	F 製造業	G 電気・ ガス・ 水道・ 熱供給 水道業	H 運輸・ 通信業	I 卸売・ 小売業 飲食業	J 金融・ 保険業	K 不動 産業	L サービ ス業
総数	25,214	2,435	8	287	22	2,346	2,624	150	1,374	5,985	640	170	7,195
15～19歳	314	5	-	6	-	19	55	1	4	107	2	-	80
20～24	1,611	24	-	8	-	135	222	11	39	370	35	3	505
25～29	2,287	40	1	5	1	213	315	19	90	456	68	3	761
30～34	2,031	41	-	3	1	193	301	18	98	456	53	6	607
35～39	2,050	73	-	7	-	181	237	16	107	478	70	13	653
40～44	2,366	100	-	13	4	221	236	19	159	555	104	19	739
45～49	3,134	140	1	14	1	347	282	17	213	812	97	19	928
50～54	3,776	222	3	29	4	388	381	31	302	925	99	20	1,125
55～59	2,757	232	1	28	6	297	282	15	221	688	65	25	788
60～64	1,809	327	1	58	3	179	152	2	85	446	19	20	468
65～69	1,359	439	1	63	1	97	79	-	44	301	14	16	277
70～74	856	370	-	40	1	57	43	1	6	161	9	11	152
75～79	511	239	-	11	-	16	26	-	4	136	1	9	68
80～84	255	127	-	2	-	2	12	-	1	70	3	5	31
85歳以上	98	56	-	-	-	1	1	-	1	24	1	1	13
男	14,462	1,199	7	241	21	2,029	1,731	135	1,200	2,701	280	79	3,242
15～19歳	169	5	-	6	-	18	36	1	3	41	-	-	27
20～24	906	14	-	8	-	124	171	11	26	149	9	-	166
25～29	1,371	22	1	4	1	187	229	16	72	233	16	2	333
30～34	1,259	22	-	3	1	166	217	18	83	225	20	1	285
35～39	1,227	41	-	5	-	156	172	13	89	223	33	7	298
40～44	1,349	43	-	11	3	185	156	16	141	229	50	10	347
45～49	1,716	64	1	12	1	302	151	17	184	326	44	10	406
50～54	2,121	102	2	23	4	332	225	28	270	406	45	10	475
55～59	1,543	91	1	23	6	261	174	13	200	305	37	8	365
60～64	1,044	149	1	51	3	151	95	2	80	217	10	9	245
65～69	805	223	1	53	1	86	49	-	41	164	8	12	145
70～74	475	190	-	34	1	44	30	-	5	68	5	7	86
75～79	266	119	-	6	-	14	16	-	4	68	1	2	35
80～84	154	83	-	2	-	2	9	-	1	34	2	1	19
85歳以上	57	31	-	-	-	1	1	-	1	13	-	-	10
女	10,752	1,236	1	46	1	317	893	15	174	3,284	360	91	3,953
15～19歳	145	-	-	-	-	1	19	-	1	66	2	-	53
20～24	705	10	-	-	-	11	51	-	13	221	26	3	339
25～29	916	18	-	1	-	26	86	3	18	223	52	1	428
30～34	772	19	-	-	-	27	84	-	15	231	33	5	322
35～39	823	32	-	2	-	25	65	3	18	255	37	6	355
40～44	1,017	57	-	2	1	36	80	3	18	326	54	9	392
45～49	1,418	76	-	2	-	45	131	-	29	486	53	9	522
50～54	1,655	120	1	6	-	56	156	3	32	519	54	10	650
55～59	1,214	141	-	5	-	36	108	2	21	383	28	17	423
60～64	765	178	-	7	-	28	57	-	5	229	9	11	223
65～69	554	216	-	10	-	11	30	-	3	137	6	4	132
70～74	381	180	-	6	-	13	13	1	1	93	4	4	66
75～79	245	120	-	5	-	2	10	-	-	68	-	7	33
80～84	101	44	-	-	-	-	3	-	-	36	1	4	12
85歳以上	41	25	-	-	-	-	-	-	-	11	1	1	3

(注) 1) 「役員」を含む。

(注) 2) 「分類不能の産業」を含む。

M 公務 (他に 分類さ れない もの)	雇 用 者 1)													
	総数 2)	A 農業	B 林業	C 漁業	D 鉱業	E 建設業	F 製造業	G 電気・ ガス・ 水道・ 熱供給 水道業	H 運輸・ 通信業	I 卸売・ 小売業 飲食業	J 金融・ 保険業	K 不動 産業	L サービ ス業	M 公務 (他に 分類さ れない もの)
1,906	19,066	185	2	139	22	1,758	2,362	150	1,314	4,384	577	139	6,067	1,906
32	303	4	-	6	-	18	53	1	4	101	2	-	79	32
255	1,547	9	-	8	-	125	215	11	39	354	35	3	489	255
310	2,129	14	-	4	1	188	307	19	90	403	66	3	721	310
243	1,850	7	-	1	1	169	294	18	89	409	52	6	550	243
208	1,763	19	-	4	-	147	223	16	102	399	61	13	565	208
192	2,010	19	-	10	4	167	213	19	153	473	98	18	639	192
247	2,528	21	-	3	1	232	254	17	206	629	84	16	805	247
239	2,882	28	1	14	4	275	329	31	293	621	84	17	940	239
102	1,981	19	-	13	6	207	244	15	205	435	59	22	648	102
47	1,051	17	-	34	3	124	119	2	79	247	18	16	344	47
25	570	20	1	25	1	63	55	-	42	146	10	10	171	25
5	245	4	-	13	1	34	28	1	6	71	6	6	70	5
1	141	3	-	4	-	9	20	-	4	63	-	5	32	1
-	56	-	-	-	-	-	8	-	1	28	1	3	13	-
-	10	1	-	-	-	-	-	-	1	5	1	1	1	-
1,551	11,144	94	2	129	21	1,512	1,569	135	1,147	1,940	242	63	2,701	1,551
30	166	4	-	6	-	17	36	1	3	40	-	-	27	30
226	864	5	-	8	-	114	165	11	26	142	9	-	156	226
252	1,274	8	-	4	1	163	225	16	72	197	15	2	318	252
210	1,156	4	-	1	1	146	215	18	75	206	19	1	252	210
186	1,064	7	-	3	-	127	162	13	84	185	28	7	258	186
155	1,156	8	-	8	3	140	145	16	137	188	47	10	296	155
189	1,364	11	-	2	1	199	137	17	177	242	35	7	340	189
192	1,653	13	1	13	4	233	193	28	263	262	36	8	402	192
55	1,154	10	-	12	6	183	148	13	185	190	34	7	307	55
30	649	9	-	33	3	103	74	2	75	121	9	7	183	30
20	379	11	1	23	1	55	34	-	39	83	5	9	97	20
5	144	2	-	13	1	24	17	-	5	29	4	4	40	5
1	82	2	-	3	-	8	12	-	4	35	-	1	16	1
-	34	-	-	-	-	-	6	-	1	17	1	-	8	-
-	5	-	-	-	-	-	-	-	1	3	-	-	1	-
355	7,922	91	-	10	1	246	793	15	167	2,444	335	76	3,366	355
2	137	-	-	-	-	1	17	-	1	61	2	-	52	2
29	683	4	-	-	-	11	50	-	13	212	26	3	333	29
58	855	6	-	-	-	25	82	3	18	206	51	1	403	58
33	694	3	-	-	-	23	79	-	14	203	33	5	298	33
22	699	12	-	1	-	20	61	3	18	214	33	6	307	22
37	854	11	-	2	1	27	68	3	16	285	51	8	343	37
58	1,164	10	-	1	-	33	117	-	29	387	49	9	465	58
47	1,229	15	-	1	-	42	136	3	30	359	48	9	538	47
47	827	9	-	1	-	24	96	2	20	245	25	15	341	47
17	402	8	-	1	-	21	45	-	4	126	9	9	161	17
5	191	9	-	2	-	8	21	-	3	63	5	1	74	5
-	101	2	-	-	-	10	11	1	1	42	2	2	30	-
-	59	1	-	1	-	1	8	-	-	28	-	4	16	-
-	22	-	-	-	-	-	2	-	-	11	-	3	5	-
-	5	1	-	-	-	-	-	-	-	2	1	1	-	-

(14) 産業, 従業上の地位, 男女別15歳以上就業者数

男 女 , 従業上の地位	総 数	A 農 業	B 林 業	C 漁 業	D 鉱 業	E 建設業	F 製造業
総 数 1)	25,214	2,435	8	287	22	2,346	2,624
雇 用 者	17,501	170	2	126	20	1,470	2,160
常 雇	15,286	108	2	114	18	1,314	2,003
臨 時 雇	2,215	62	-	12	2	156	157
役 員	1,565	15	-	13	2	288	202
雇人のある業主	937	117	-	10	-	145	43
雇人のない業主	2,867	1,007	4	100	-	328	111
家族従業者	2,292	1,126	2	38	-	115	70
家庭内職者	52	-	-	-	-	-	38
男 1)	14,462	1,199	7	241	21	2,029	1,731
雇 用 者	10,038	86	2	120	19	1,294	1,413
常 雇	9,389	62	2	111	17	1,164	1,381
臨 時 雇	649	24	-	9	2	130	32
2) 役 員	1,106	8	-	9	2	218	156
雇人のある業主	750	107	-	10	-	144	38
雇人のない業主	2,117	805	4	97	-	327	102
家族従業者	447	193	1	5	-	46	18
家庭内職者	4	-	-	-	-	-	4
女 1)	10,752	1,236	1	46	1	317	893
雇 用 者	7,463	84	-	6	1	176	747
常 雇	5,897	46	-	3	1	150	622
臨 時 雇	1,566	38	-	3	-	26	125
2) 役 員	459	7	-	4	-	70	46
雇人のある業主	187	10	-	-	-	1	5
雇人のない業主	750	202	-	3	-	1	9
家族従業者	1,845	933	1	33	-	69	52
家庭内職者	48	-	-	-	-	-	34

(注) 1) 従業上の地位「不詳」を含む。

2) 「家庭内職者」を含む。

平12.10.1 国勢調査

G	H	I	J	K	L	M	N
電気・ガス・熱 供給水道業	運輸・ 通信業	卸売・小売業、 飲食店	金融・ 保険業	不動産業	サービス業	公務(他に分類 されないもの)	分類不能 の産業
150	1,374	5,985	640	170	7,195	1,906	72
150	1,255	3,760	556	76	5,789	1,906	61
146	1,170	3,103	511	70	4,972	1,702	53
4	85	657	45	6	817	204	8
-	59	624	21	63	278	-	-
-	10	345	8	2	255	-	2
-	45	673	47	22	525	-	5
-	5	583	8	7	334	-	4
-	-	-	-	-	14	-	-
135	1,200	2,701	280	79	3,242	1,551	46
135	1,099	1,511	229	28	2,513	1,551	38
133	1,048	1,384	223	26	2,292	1,509	37
2	51	127	6	2	221	42	1
-	48	429	13	35	188	-	-
-	10	243	5	2	189	-	2
-	42	403	33	14	285	-	5
-	1	115	-	-	67	-	1
-	-	-	-	-	-	-	-
15	174	3,284	360	91	3,953	355	26
15	156	2,249	327	48	3,276	355	23
13	122	1,719	288	44	2,680	193	16
2	34	530	39	4	596	162	7
-	11	195	8	28	90	-	-
-	-	102	3	-	66	-	-
-	3	270	14	8	240	-	-
-	4	468	8	7	267	-	3
-	-	-	-	-	14	-	-

資料 統計係

(15) 世帯の経済構成別一般世帯数, 一般世帯人員, 親族人員及び
1世帯当たり親族人員

平12.10.1 国勢調査

世帯の経済構成	一般世帯数	一般世帯人員	親族人員	1世帯当り 親族人員
総 数	19,170	49,833	49,727	2.59
農 林 漁 業 就 業 者 世 帯	803	2,122	2,118	2.64
(1) 農 林 漁 業 ・ 業 主 世 帯	667	1,837	1,834	2.75
(2) 農 林 漁 業 ・ 雇 用 者 世 帯	136	285	284	2.09
農 林 漁 業 ・ 非 農 林 漁 業 就 業 者 混 合 世 帯	784	3,339	3,337	4.26
(3) 農 林 漁 業 ・ 業 主 混 合 世 帯	452	2,012	2,010	4.45
(4) 農 林 漁 業 ・ 雇 用 者 混 合 世 帯	82	289	289	3.52
(5) 非 農 林 漁 業 ・ 業 主 混 合 世 帯	40	158	158	3.95
(6) 非 農 林 漁 業 ・ 雇 用 者 混 合 世 帯	210	880	880	4.19
非 農 林 漁 業 就 業 者 世 帯	12,756	36,457	36,378	2.85
(7) 非 農 林 漁 業 ・ 業 主 世 帯	1,541	3,944	3,926	2.55
(8) 非 農 林 漁 業 ・ 雇 用 者 世 帯	10,302	29,111	29,052	2.82
(9) 非 農 林 漁 業 ・ 業 主 ・ 雇 用 者 世 帯 (世帯の主な就業者が業主)	638	2,415	2,413	3.78
(10) 非 農 林 漁 業 ・ 業 主 ・ 雇 用 者 世 帯 (世帯の主な就業者が雇用者)	275	987	987	3.59
非 就 業 者 世 帯	4,780	7,794	7,774	1.63
分 類 不 能 の 世 帯	47	121	120	2.55

(注) 親族人員とは, 世帯主及び世帯主と親族関係にある世帯員を合わせた数をいう。
なお, 養子, 養父母なども, 子, 父母, と同様にみなして親族とした。

資料 統計係

(16) 常住地による従業地・通学地別15歳以上就業者数及び通学者数 平成12.10.1 国勢調査

従業地・通学地		総数	館山	北条	那古	船形	西岬	神戸	富崎	豊房	館野	九重
15歳以上就業者	総数	25,214	6,271	6,218	2,801	1,829	1,437	1,594	533	1,404	2,077	1,050
	自宅で従業	5,986	837	1,427	726	330	652	693	105	417	444	355
	自宅外の自市区町村で従業	14,833	4,355	3,758	1,487	1,095	595	733	315	762	1,280	453
	県内他市区町村で従業	4,086	982	992	568	368	145	148	94	218	337	234
	他県で従業	309	97	41	20	36	45	20	19	7	16	8
15歳以上通学者	総数	2,131	579	479	244	196	105	149	41	122	142	74
	自市区町村へ通学	1,691	494	370	191	147	84	113	33	93	112	54
	県内他市区町村へ通学	411	81	104	46	48	18	33	7	26	29	19
	他県へ通学	29	4	5	7	1	3	3	1	3	1	1

資料 統計係

(17) 世帯の家族類型別一般世帯数, 一般世帯人員及び親族人員

世 帯	総数	親							
		総数	核 家 族 世 帯					総数	夫婦と 両親か ら成る 世帯
			総数	夫婦の みの世 帯	夫婦と 子供か ら成る 世帯	男親と 子供か ら成る 世帯	女親と 子供か ら成る 世帯		
一 般 世 帯 数	19,170	14,264	10,732	4,623	4,512	209	1,388	3,532	184
一 般 世 帯 人 員	49,833	44,863	28,992	9,252	16,072	475	3,193	15,871	736
親 族 人 員	49,727	44,821	28,965	9,246	16,063	472	3,184	15,856	736
1世帯当たり親族人員 (再掲)	2.59	3.14	2.70	2.00	3.56	2.26	2.29	4.49	4.00
6歳未満の親族のいる一般世帯									
世 帯 数	1,910	1,910	1,327	-	1,222	5	100	583	-
世 帯 人 員	8,222	8,222	4,910	-	4,623	12	275	3,312	-
6 歳 未 満 親 族 人 員	2,478	2,478	1,723	-	1,598	6	119	755	-
18歳未満の親族のいる一般世帯									
世 帯 数	4,884	4,881	3,119	-	2,697	47	375	1,762	-
世 帯 人 員	20,874	20,871	11,425	-	10,281	123	1,021	9,446	-
18 歳 未 満 親 族 人 員	8,357	8,354	5,270	-	4,616	66	588	3,084	-
親族のみから成る一般世帯									
世 帯 数	19,067	14,225	10,708	4,617	4,506	206	1,379	3,517	184
世 帯 人 員	49,539	44,697	28,906	9,234	16,041	466	3,165	15,791	736
3 世 代 世 帯									
世 帯 数	2,389	2,389	-	-	-	-	-	2,389	-
世 帯 人 員	12,204	12,204	-	-	-	-	-	12,204	-

平12.10.1 国勢調査

族 世 帯									非親族 世 帯	単独 世帯
そ の 他 の 親 族 世 帯										
夫婦と ひとり親 から成る 世帯	夫 婦 , 子 供 と 両 親 か ら 成 る 世 帯	夫 婦 , 子 供 と ひ と り 親 か ら 成 る 世 帯	夫 婦 と 他 の 親 族 (親 , 子 供 を 含 ま な い) か ら 成 る 世 帯	夫 婦 , 子 供 と 他 の 親 族 (親 を 含 ま な い) か ら 成 る 世 帯	夫 婦 , 親 と 他 の 親 族 (子 供 を 含 ま な い) か ら 成 る 世 帯	夫 婦 , 子 供 , 親 と 他 の 親 族 か ら 成 る 世 帯	兄 弟 姉 妹 の み か ら 成 る 世 帯	他 に 分 類 さ れ な い 親 族 世 帯		
600	694	1,081	87	180	87	213	104	302	64	4,842
1,802	4,055	5,060	276	852	414	1,414	231	1,031	128	4,842
1,800	4,053	5,056	275	851	413	1,414	229	1,029	64	4,842
3.00	5.84	4.68	3.16	4.73	4.75	6.64	2.20	3.41	1.00	1.00
-	216	174	4	42	6	113	1	27	-	-
-	1,288	866	14	212	45	772	2	113	-	-
-	286	224	4	48	8	149	1	35	-	-
-	561	687	16	142	10	200	4	142	-	3
-	3,360	3,377	57	693	64	1,340	9	546	-	3
-	1,053	1,194	19	219	16	356	4	223	-	3
598	692	1,077	86	179	86	213	102	300	-	4,842
1,794	4,042	5,033	272	845	409	1,414	225	1,021	-	4,842
-	694	1,081	-	149	24	213	-	228	-	-
-	4,055	5,060	-	711	134	1,414	-	830	-	-

資料 統計係

(18) 住宅の建て方別住宅に住む主世帯数, 主世帯人員, 1世帯当たり
人員, 延べ面積及び1人当たり延べ面積

平12.10.1 国勢調査

住宅の建て方	主世帯数	主世帯人員	1世帯当たり 人 員	1世帯当たり 延べ面積 (m^2)	1人当たり 延べ面積 (m^2)
総 数	18,753	49,077	2.62	98.7	37.7
一 戸 建	16,168	44,117	2.73	107.6	39.4
長 屋 建	510	1,006	1.97	42.4	21.5
共 同 住 宅	1,973	3,729	1.89	41.5	22.0
1・2階	1,475	2,590	1.76	38.2	21.8
3～5階	469	1,065	2.27	48.6	21.4
6～10階	29	74	2.55	96.7	37.9
10階以上	-	-	-	-	-
そ の 他	102	225	2.21	66.1	30.0

資料 統計係

(19) 住居の種類・住宅の所有の関係別一般世帯数, 一般世帯人員,
1世帯当たり人員, 延べ面積及び1人当たり延べ面積

平12.10.1 国勢調査

住 居 の 種 類 住宅の所有の関係	世 帯 数	世 帯 人 員	1世帯当たり 人 員	1 世 帯 当 たり 延 べ 面 積 (m^2)	1 人 当 たり 延 べ 面 積 (m^2)
一 般 世 帯	19,170	49,833	2.60	-	-
住宅に住む一般世帯	18,967	49,548	2.61	98.0	37.5
主 世 帯	18,753	49,077	2.62	98.7	37.7
持 ち 家	14,035	39,201	2.79	115.6	41.4
公営・公団・公社の借家	284	630	2.22	42.6	19.2
民 営 の 借 家	3,628	7,520	2.07	46.3	22.4
給 与 住 宅	806	1,726	2.14	58.6	27.4
間 借 り	214	471	2.20	43.6	19.8
住宅以外に住む一般世帯	203	285	1.40	-	-

資料 統計係

(20) 住宅の建て方別住宅に住む65歳以上親族のいる主世帯数, 主世帯人員, 65歳以上
親族人員, 1世帯当たり人員, 延べ面積及び1人当たり延べ面積

平12.10.1 国勢調査

住宅の建て方	主世帯数	主世帯人員	65歳以上 親族人員	1世帯当たり 人 員	1 世 帯 当 たり 延 べ 面 積 (m^2)	1 人 当 たり 延 べ 面 積 (m^2)
総 数	8,933	24,440	12,444	2.74	113.1	41.3
一 戸 建	8,633	23,944	12,091	2.77	115.5	41.7
長 屋 建	117	167	131	1.43	37.4	26.2
共 同 住 宅	144	225	171	1.56	39.5	25.3
1・2階建	112	166	132	1.48	36.8	24.9
3～5階建	30	55	36	1.83	46.4	25.3
6階建以上	2	4	3	2.00	83.0	41.5
そ の 他	39	104	51	2.67	80.3	30.1

(21) 住居の種類・住宅の所有の関係別65歳以上親族のいる一般世帯数, 一般世帯人員,
65歳以上親族人員, 1世帯当たり人員, 延べ面積及び1人当たり延べ面積 平12.10.1 国勢調査

住居の種類 住宅の所有の関係	世帯数	世帯人員	65歳以上親族 人員	1世帯 当たり 人員	1世帯 当たり 延べ面積 (㎡)	1人当 たり延 べ面積 (㎡)
65歳以上親族のいる一般世帯	8,980	24,524	12,503	2.73	-	-
住宅に住む一般世帯	8,962	24,486	12,478	2.73	112.9	41.3
主世帯	8,933	24,440	12,444	2.74	113.1	41.3
持ち家	8,215	23,202	11,583	2.82	118.7	42.0
公営・公団・公社の借家	90	147	110	1.63	38.3	23.5
民営の借家	577	964	684	1.67	48.0	28.7
給与住宅	51	127	67	2.49	90.3	36.3
間借り	29	46	34	1.59	47.2	29.8
住宅以外に住む一般世帯	18	38	25	2.11	-	-

資料 統計係

(22) 世帯人員, 住宅の所有の関係別住宅に住む65歳以上親族のいる一般世帯数

平12.10.1 国勢調査

住宅の所有の関係	総数	世帯人員						
		1人	2	3	4	5	6	7人以上
住宅に住む65歳以上親族のいる 一般世帯数	8,962	1,950	3,239	1,474	888	687	487	237
主世帯	8,933	1,932	3,231	1,473	887	686	487	237
持ち家	8,215	1,547	2,999	1,422	857	677	481	232
公営・公団・公社の借家	90	47	34	5	3	1	-	-
民営の借家	577	323	182	38	20	6	3	5
給与住宅	51	15	16	8	7	2	3	-
間借り	29	18	8	1	1	1	-	-

資料 統計係

(23) 住宅の種類, 住宅の所有の関係別一般世帯数, 並びに一般世帯人員,

1世帯当たり人員, 延べ面積及び1人当たり延べ面積

平成12.10.1 国勢調査

住 宅 の 種 類		総数	館山	北条	那古	船形	西岬	神戸	富崎	豊房	館野	九重
住宅の所有の関係												
一般世帯数		19,170	5,117	5,086	1,931	1,482	1,116	1,038	496	894	1,388	622
住宅に住む一般世帯	世帯数	18,967	5,096	5,067	1,911	1,479	1,095	1,032	495	885	1,285	622
	世帯人員	49,548	12,490	12,307	5,283	3,928	2,963	3,088	1,250	2,717	3,615	1,907
	1世帯当たり人員	2.61	2.45	2.43	2.76	2.66	2.71	2.99	2.53	3.07	2.81	3.07
	1世帯当たり延べ面積 (m ²)	98.0	86.6	92.0	100.4	94.6	119.2	120.7	102.1	119.1	103.5	122.9
	1人当たり延べ面積 (m ²)	37.5	35.3	37.9	36.3	35.6	44.0	40.4	40.4	38.8	36.8	40.1
持ち家		14,035	3,218	3,266	1,492	1,259	1,023	963	468	834	943	569
公営・公団・公社の借家		284	173	-	31	28	-	-	-	-	52	-
民営の借家		3,628	1,339	1,442	349	163	31	26	11	46	179	42
給与住宅		806	324	270	22	21	23	31	7	2	96	10
間借り		214	42	89	17	8	18	12	9	3	15	1
住宅以外に住む一般世帯数		203	21	19	20	3	21	6	1	9	103	-

資料 統計係

(24) 夫の年齢(5歳階級), 妻の年齢(5歳階級)別高齢夫婦世帯数

平12.10.1 国勢調査

夫の年齢 (5歳階級)	総数	妻が 60~64歳	妻が65歳以上						(別掲)妻が 60歳未満
			総数	65~69歳	70~74	75~79	80~84	85歳以上	
総数	2,307	509	1,798	717	605	320	126	30	121
夫が65~69歳	737	397	340	286	46	8	-	-	99
70~74	735	96	639	348	258	26	5	2	12
75~79	466	14	452	74	243	116	17	2	7
80~84	257	1	256	7	53	132	58	6	2
85歳以上	112	1	111	2	5	38	46	20	1
(別掲)									
夫が60歳未満	12	-	12	9	2	1	-	-	-
60~64歳	52	-	52	40	10	2	-	-	-

資料 統計係

(25) 年齢(5歳階級), 男女別高齢単身者数

平12.10.1 国勢調査

高齢単身者の男女	総数						(別掲) 60歳以上
		65~69歳	70~74	75~79	80~84	85歳以上	
65歳以上の高齢単身者数	1,958	464	506	467	333	188	2,360
男	448	147	121	76	57	47	595
女	1,510	317	385	391	276	141	1,765
(別掲)							
65歳以上の高齢者1人と未婚の18歳未満の者から成る世帯	3	2	1	-	-	-	6
男	-	-	-	-	-	-	1
女	3	2	1	-	-	-	5

資料 統計係

2 住民基本台帳

(1) 人口の推移

各年12月末現在

年 次	世 帯 数	人 口			1世帯当たり 人 員
		総 数	男	女	
昭和46年	16,608	56,510	27,221	29,289	3.40
47	16,817	56,632	27,313	29,319	3.37
48	17,046	57,047	27,534	29,513	3.35
49	17,125	57,229	27,560	29,669	3.34
50	17,397	57,369	27,592	29,777	3.30
51	17,563	57,473	27,708	29,765	3.27
52	17,658	57,535	27,740	29,795	3.26
53	17,836	57,529	27,776	29,753	3.23
54	17,953	57,460	27,747	29,713	3.20
55	18,078	57,338	27,696	29,642	3.17
56	18,239	57,388	27,718	29,670	3.15
57	18,341	57,268	27,635	29,633	3.12
58	18,501	57,103	27,493	29,610	3.09
59	18,686	56,947	27,448	29,499	3.05
60	18,663	56,657	27,316	29,341	3.04
61	18,779	56,388	27,182	29,206	3.00
62	18,891	56,070	26,990	29,080	2.97
63	19,156	55,945	26,961	28,984	2.92
平成元年	19,321	55,594	26,788	28,806	2.88
2	19,447	55,267	26,592	28,675	2.84
3	19,580	54,849	26,407	28,442	2.80
4	19,734	54,507	26,214	28,293	2.76
5	19,924	54,312	26,129	28,183	2.73
6	20,017	54,047	25,948	28,099	2.70
7	20,116	53,695	25,799	27,896	2.67
8	20,258	53,497	25,749	27,748	2.64
9	20,397	53,201	25,591	27,610	2.61
10	20,474	52,845	25,404	27,441	2.58
11	20,615	52,685	25,352	27,333	2.56
12	20,844	52,473	25,268	27,205	2.52
13	20,935	52,058	25,015	27,043	2.49
14	21,106	51,831	24,980	26,851	2.46
15	21,278	51,535	24,852	26,683	2.42
16	21,502	51,365	24,724	26,641	2.39
17	21,672	51,163	24,631	26,532	2.36

(注) この表は住民基本台帳人口であり、外国人登録人口は含まない。

資料 市民課

(2) 人口動態

ア 自然動態

年次	出生			死亡			自然増加		
	総数	男	女	総数	男	女	総数	男	女
平成12年	391	203	188	572	308	264	181	105	76
13	398	199	199	588	315	273	190	116	74
14	404	219	185	584	313	271	180	94	86
15	391	191	200	610	297	313	219	106	113
16	397	197	200	614	333	281	217	136	81

イ 社会動態

年次	転入			転出			社会増加			婚姻	離婚
	総数	男	女	総数	男	女	総数	男	女		
平成12年	2,691	1,423	1,268	2,604	1,386	1,218	87	37	50	760	182
13	2,565	1,304	1,261	2,740	1,449	1,291	175	145	30	733	196
14	2,590	1,394	1,196	2,625	1,307	1,318	35	87	122	678	206
15	2,540	1,357	1,183	2,602	1,356	1,246	62	1	63	719	195
16	2,568	1,335	1,233	2,570	1,326	1,244	2	9	11	707	186

(注) 外国人を含む。
婚姻、離婚は他市区町村からの送付分を含む受理件数。

資料 市民課
統計係

(3) 国籍別外国人登録人口

各12月末現在

年次	総数	韓国,朝鮮	中国	フィリピン	アメリカ	その他
平成12年	536	92	119	258	7	60
13	586	92	116	300	16	62
14	598	91	167	265	14	61
15	613	97	201	239	13	63
16	564	90	189	220	13	52

資料 市民課

(4) 行政区別人口及び世帯数

平17.3月末 住民基本台帳

行 政 区	世帯数	人 口			行 政 区	世帯数	人 口		
		総数	男	女			総数	男	女
総 数	21,481	51,074	24,588	26,486	八 幡	876	2,019	951	1,068
					湊	508	1,324	642	682
館山地区	5,972	12,968	6,513	6,455	高 井	400	1,059	509	550
新 井 1	109	257	121	136	上 の	364	960	461	499
" 2	157	350	167	183	特 原	81	82	12	70
" 3	229	504	236	268	館 老	70	70	20	50
下 町	86	212	92	120					
仲 町	156	345	150	195	那古地区	2,120	5,427	2,582	2,845
上 町	156	337	160	177	東 藤	302	825	386	439
楠 見	169	386	175	211	宿	45	104	44	60
上 須 賀	440	1,033	512	521	寺 赤	65	165	76	89
真 倉	822	2,007	983	1,024	大 浜	231	579	264	315
青 柳	827	1,898	944	954	芝 芝	199	453	223	230
西 ノ 浜	218	534	271	263	大 辻	124	290	139	151
岡 沼	377	948	452	496	芝 崎	129	292	143	149
西 原	150	325	163	162	川 崎	271	658	314	344
柏 崎	193	395	189	206	正 木	67	203	100	103
宮 城	325	741	359	382	" 下	60	186	91	95
笠 名	436	938	470	468	" 向	88	225	111	114
大 賀	503	1,139	587	552	西 郷	98	227	115	112
自 衛 隊	435	435	408	27	正 木 岡	151	414	204	210
かにた婦人の村	99	99	0	99	龜 ケ 原	225	627	289	338
海 員 学 校	85	85	74	11	小 原	65	179	83	96
北条地区	5,570	12,845	6,030	6,815					
南 町	461	1,042	476	566	船形地区	1,604	3,891	1,870	2,021
神 明 町	521	1,294	618	676	堂 ノ 下 1	108	220	103	117
三 軒 町	116	260	120	140	" 2	107	288	132	156
鶴 ケ 谷	115	270	128	142	" 3	111	255	120	135
新 鶴 ケ 谷	106	207	100	107	東	65	144	68	76
渚	131	288	145	143	仲 宿	105	253	122	131
六 軒 町 1	51	111	58	53	西	82	189	86	103
" 2	113	226	94	132	根 岸	294	778	376	402
" 3	125	270	120	150	川 名	185	464	240	224
" 4	143	334	165	169	大 塚	37	99	45	54
" 5	161	359	152	207	柳 塚	220	500	237	263
" 6	59	168	79	89	船 形 児	256	657	314	343
" 7	83	186	87	99		34	44	27	17
北 条 海 岸	171	307	140	167					
新 宿	115	244	122	122	西岬地区	1,280	3,055	1,404	1,651
長 須 賀 1	236	489	227	262	香	113	247	113	134
" 2	189	431	216	215	塩 見	106	236	111	125
" 3	151	352	171	181	浜 田	88	205	92	113
" 4	131	274	122	152	早 物	39	93	44	49
" 5	93	219	95	124					

行政 区	世帯数	人 口			行政 区	世帯数	人 口		
		総数	男	女			総数	男	女
見物	112	244	115	129	飯沼	20	48	22	26
加賀	53	118	59	59	古茂	107	311	149	162
波左	145	366	167	199	山荻	56	179	87	92
坂間	96	224	107	117	作名	43	137	70	67
洲田	148	406	205	201	畑上	57	140	68	72
西川	99	236	100	136	大畑	82	193	92	101
伊戸	105	272	116	156	加藤	17	35	18	17
根本	37	94	44	50	加藤	31	85	38	47
坂足	14	34	16	18	平田	26	68	33	35
小沼	28	73	31	42	久所	22	64	28	36
坂井	48	158	72	86	山田	24	74	37	37
だん	49	49	12	37	畑ヶ	25	78	39	39
					上の	27	95	44	51
神戸地区	1,165	3,084	1,484	1,600	館野地区	1,497	3,794	1,869	1,925
香取	24	66	32	34	大網	124	320	145	175
中西	45	123	58	65	安布	274	652	316	336
川町	47	126	53	73	山本	217	505	266	239
上坂	56	135	62	73	国	138	400	195	205
中郷	26	76	38	38	分	63	168	80	88
松岡	56	170	88	82	北	213	513	246	267
竜岡	35	94	49	45	中	49	143	67	76
蒲生	33	84	40	44	南	53	144	79	65
犬石	184	478	236	242	稲	117	282	142	140
佐野	71	196	100	96	腰越	149	383	190	193
藤原	180	455	213	242	広瀬	100	284	143	141
谷原	93	290	139	151	九重地区	716	1,987	949	1,038
洲原	24	84	40	44	宝貝	27	75	35	40
茂宮	158	321	150	171	南北	13	36	18	18
布沼	36	94	43	51	北台	36	98	47	51
	97	292	143	149	清台	30	80	41	39
富崎地区	533	1,207	549	658	安水	82	232	112	120
神田	105	255	123	132	二東	111	280	129	151
本郷	73	162	66	96	向井	133	352	155	197
松崎	111	240	106	134	二田	31	90	44	46
斗田	113	265	119	146	水玉	64	189	93	96
	131	285	135	150	大井	28	82	46	36
豊房地区	1,024	2,816	1,338	1,478	田村	21	75	38	37
東長	68	195	90	105	相の	21	65	31	34
西長	82	234	112	122	滝横	38	104	46	58
出野	44	119	59	60	横田	46	138	63	75
岡尾	30	63	30	33	江田	35	91	51	40
大戸	81	217	100	117					
南条	182	481	222	259					

平17.3月末住民基本台帳

(5) 県内各市及び安房郡内町村の人口

(面積については平15.10.1全国都道府県市区町村別面積調)

区 分	世 帯 数	人 口			面 積 (Km ²)
		男	女	計	
千 葉 県	2,378,540	3,021,369	2,993,215	6,014,584	* 5156.61
千 葉 市	373,906	451,983	447,455	899,438	272.08
銚 子 市	27,078	36,710	39,520	76,230	83.87
市 川 市	205,827	232,999	219,906	452,905	* 57.44
船 橋 市	237,267	285,866	277,871	563,737	* 85.69
館 山 市	21,481	24,588	26,486	51,074	110.21
木 更 津 市	48,891	62,080	61,070	123,150	138.68
松 戸 市	195,905	235,565	232,085	467,650	61.33
野 田 市	54,962	76,367	75,366	151,733	103.54
佐 原 市	15,804	23,469	23,999	47,468	119.88
茂 原 市	35,823	46,940	47,809	94,749	100.01
成 田 市	41,202	49,637	49,071	98,708	131.27
佐 倉 市	65,153	86,669	88,449	175,118	103.59
東 金 市	22,184	30,032	29,971	60,003	89.34
八 日 市	10,729	15,770	16,498	32,268	80.75
旭 市	13,699	19,635	20,641	40,276	50.61
習 志 野 市	64,803	78,883	77,704	156,587	20.99
柏 市	147,713	188,765	187,253	376,018	72.91
勝 浦 市	9,473	11,536	11,005	22,541	* 94.21
市 原 市	107,778	143,789	136,449	280,238	368.20
流 山 市	57,844	74,894	76,016	150,910	35.28
八 千 代 市	71,212	89,762	89,807	179,569	51.27
我 孫 子 市	50,737	65,449	66,143	131,592	43.19
鴨 川 市	14,744	17,914	19,486	37,400	147.35
鎌 ヶ 谷 市	39,379	51,877	51,673	103,550	21.11
君 津 市	34,434	46,502	45,570	92,072	318.83
富 津 市	17,980	25,727	25,976	51,703	205.35
富 浦 市	64,476	76,233	73,630	149,863	* 17.30
四 街 道 市	31,695	42,523	42,663	85,186	34.70
袖 ヶ 浦 市	21,027	30,415	29,688	60,103	94.92
八 街 市	27,225	38,620	37,590	76,210	74.87
印 西 市	20,416	30,343	30,555	60,898	53.51
白 井 市	18,508	26,565	26,678	53,243	35.41
富 里 市	18,753	25,455	24,198	49,653	53.91
安 房 郡 計	40,716	54,154	58,584	112,738	319.33
富 浦 町	1,990	2,714	2,959	5,673	25.69
富 山 町	2,132	2,818	3,039	5,857	40.34
富 鋸 町	3,738	4,897	5,257	10,154	45.16
三 芳 村	1,410	2,191	2,327	4,518	33.92
白 浜 町	2,357	2,727	3,170	5,897	17.07
千 倉 町	4,680	6,144	6,706	12,850	36.64
丸 山 町	2,018	2,825	2,910	5,735	44.11
和 田 町	2,033	2,761	2,924	5,685	32.45
天 津 小 湊 町	20,358	27,077	29,292	56,369	43.95

(注) 『*』の面積は一部境界未定のため、総務省統計局において推計した数値を掲載。

資料 統計係

事業所

1 産業（大分類）別事業所の推移

事業所・企業統計調査

産業分類	平成13年		平成16年					
	事業所数	従業者数	事業所数	従業者数				
総数	3,466	21,796	3,231	20,283				
A 農業	}	}	}	}				
B 林業					15	182	10	146
C 漁業								
D 鉱業					2	20	2	19
E 建設業	365	1,767	334	1,569				
F 製造業	204	2,780	180	2,639				
G 電気・ガス・熱供給・水道業	2	106	2	60				
H 情報通信業	15	119	13	131				
I 運輸業	42	844	41	771				
J 卸売・小売業	1,045	6,080	969	5,536				
K 金融・保険業	66	795	61	678				
L 不動産業	107	262	106	267				
M 飲食店、宿泊業	745	3,230	680	2,971				
N 医療、福祉	129	2,091	136	2,246				
O 教育、学習支援業	90	377	84	349				
P 複合サービス業	23	253	19	246				
Q サービス業 (他に分類されないもの)	616	2,890	594	2,655				

(注)平成14年に日本標準産業分類が改訂されたため、平成13年結果は改訂後の分類に修正した。資料 統計係
平成16年簡易調査は民営事業所のみが対象となることから、平成13年調査についても民営のみの結果に修正した。

2 従業者規模別事業所の構成と推移

事業所・企業統計調査

従業者規模	平成3年		平成8年			平成13年			
	事業所数	構成比	事業所数	構成比	対前回比	事業所数	構成比	対前回比	
総数	4,008	100.0	3,858	100.0	96.3	3,606	100.0	93.5	
民 営	1～4人	2,713	67.7	2,597	67.3	95.7	2,406	66.7	92.6
	5～9	638	15.9	624	16.2	97.8	579	16.1	92.8
	10～19	318	7.9	302	7.8	95.0	296	8.2	98.0
	20～29	87	2.2	76	2.0	87.4	74	2.1	97.4
	30人以上	103	2.6	111	2.9	107.8	110	3.1	99.1
	派遣・下請 従業者のみ	…	…	…	…	…	1	0.0	-
国・地方公共団体・ 公共事業所	149	3.7	148	3.8	99.3	140	3.9	94.6	

資料 統計係

3 産業（大分類）別事業所数

平13.10.1 事業所・企業統計調査

産業分類	総数	館山	北条	那古	船形	西岬	神戸	富崎	豊房	館野	九重
総数	3,606	535	1,653	313	251	204	195	62	92	199	102
A 農業	15	2	2	2	2	2	1	-	2	-	2
B 林業											
C 漁業											
D 鉱業	2	1	-	-	-	-	-	-	1	-	-
E 建設業	365	63	95	48	31	17	39	6	24	24	18
F 製造業	207	47	54	31	32	3	12	2	6	13	7
G 電気・ガス・水道業	5	-	5	-	-	-	-	-	-	-	-
H 運輸・通信業	67	8	27	6	4	6	3	2	3	3	5
I 卸売・小売業,飲食店	1,624	206	903	134	101	42	54	22	20	100	42
J 金融・保険業	68	7	47	3	5	-	-	1	1	3	1
K 不動産業	89	20	46	6	2	3	3	-	3	6	-
L サービス業	1,130	179	452	81	72	129	81	29	31	50	26
M 公務	34	2	22	2	2	2	2	-	1	-	1

資料 統計係

4 従業者規模別事業所数

平13.10.1 事業所・企業統計調査

従業者規模	総数	館山	北条	那古	船形	西岬	神戸	富崎	豊房	館野	九重
総数	3,606	535	1,653	313	251	204	195	62	92	199	102
1～4人	2,461	389	1,104	199	189	157	137	51	61	111	63
5～9	597	76	293	60	33	25	35	6	12	37	20
10～19	321	48	133	31	20	11	13	5	13	36	11
20～29	88	6	51	8	3	3	3	-	5	7	2
30人以上	136	15	72	15	5	7	7	-	1	8	6
派遣・下請 従業者のみ	3	1	-	-	1	1	-	-	-	-	-

資料 統計係

5 経営組織別事業所数(民営)

平13.10.1 事業所・企業統計調査

経営組織		総数	館山	北条	那古	船形	西岬	神戸	富崎	豊房	館野	九重
総数		3,466	522	1,595	301	242	192	184	59	82	193	96
個人		2,015	333	898	166	156	127	114	38	39	90	54
法人	総数	1,444	189	690	135	86	65	70	21	43	103	42
	会社	1,249	157	626	125	72	44	51	9	36	96	33
	会社以外の法人	195	32	64	10	14	21	19	12	7	7	9

資料 統計係

6 開設時期別事業所数(民営)

平13.10.1 事業所・企業統計調査

開設時期	総数	昭和29 以前	30	40	50	60	7	8	9	10	11	12	13	不詳
			~ 39	~ 49	~ 59	~ 平6								
産業分類														
総数	3,466	586	322	543	606	727	101	103	84	90	91	86	101	26
A 農業	11	-	1	2	4	4	-	-	-	-	-	-	-	-
B 林業	-	-	-	-	-	-	-	-	-	-	-	-	-	-
C 漁業	4	-	-	-	2	2	-	-	-	-	-	-	-	-
D 鉱業	2	-	-	-	-	-	-	-	-	-	2	-	-	-
E 建設業	365	36	41	93	93	65	6	6	3	2	3	7	6	4
F 製造業	207	51	25	37	39	40	1	1	1	1	3	3	3	2
G 電気・ガス・水道業	2	1	-	-	-	1	-	-	-	-	-	-	-	-
H 運輸・通信業	52	9	5	5	11	15	3	1	-	1	-	1	1	-
I 卸売・小売業,飲食店	1,623	306	143	196	234	342	59	58	47	50	59	50	72	7
J 金融・保険業	68	14	9	8	17	5	2	3	1	2	-	1	4	2
K 不動産業	88	6	7	22	22	18	2	5	-	-	-	2	1	3
L サービス業	1,044	163	91	180	184	235	28	29	32	34	24	22	14	8

資料 統計係

農 業

1 農 家

(1) 農家数及び経営耕地面積

各年2.1 農(林)業センサス 単位 a

年次, 地区	農 家 数					経 営 耕 地 面 積				1世帯 当たり の面積
	総 数	対前回 増 減	専 業	兼 業		総 数	田	畑	樹園地	
				農業主	兼業主					
昭和55年	3,108	228	693	435	1,980	195,398	140,093	48,688	6,617	62.9
60	2,828	280	680	236	1,912	176,291	130,970	38,793	6,528	62.3
平成2	2,612	216	657	307	1,648	160,364	119,422	37,244	3,698	61.4
7	2,344	268	575	227	1,542	144,625	107,801	32,900	3,924	61.7
12	2,099	245	453	206	1,440	125,890	94,870	27,784	3,236	60.0
館山	153	26	14	12	127	5,679	3,947	1,235	497	37.1
北条	159	10	25	14	120	9,325	7,177	2,097	51	58.6
那古	255	16	57	34	164	20,412	16,930	2,949	533	80.0
船形	45	8	8	4	33	2,658	1,789	405	464	59.1
西岬	236	55	72	34	130	6,411	2,031	4,380		27.2
神戸	316	35	103	43	170	20,781	13,112	7,284	385	65.8
富崎	-	-	-	-	-	-	-	-	-	-
豊房	417	37	55	14	348	16,049	12,612	2,601	836	32.5
館野	258	29	67	21	170	19,754	16,441	3,220	93	76.6
九重	260	29	52	30	178	24,821	20,831	3,613	377	95.5

(注) 農家の定義…平成2年以降については、経営耕地面積10a以上又は、過去1年間の農産物販売金額が15万円以上あった世帯。資料 統計係

(2) 農家人口及び農業従事者数

各年2.1 農(林)業センサス

年次, 地区	農 業 人 口				自 営 農 業 従 事 者 数			
	総 数	全人口 との割合	男	女	総 数	全人口 との割合	男	女
昭和55年	13,305	23.2	6,410	6,895	7,525	13.1	3,651	3,874
60	11,901	20.9	5,768	6,133	6,957	12.2	3,496	3,461
平成2	10,590	19.1	5,113	5,477	6,578	11.8	3,315	3,263
7	9,186	17.0	4,446	4,740	5,796	10.7	3,002	2,794
12	8,128	15.4	3,933	4,195	5,405	10.3	2,801	2,604
館山	568	4.2	283	285	357	2.6	186	171
北条	605	4.7	284	321	382	2.9	203	179
那古	1,002	18.2	475	527	654	11.8	351	303
船形	168	4.0	78	90	116	2.8	58	58
西岬	870	27.2	412	458	570	17.8	259	311
神戸	1,322	40.6	652	670	893	27.4	457	436
富崎	-	-	-	-	-	-	-	-
豊房	1,597	56.4	781	816	1,097	38.7	588	509
館野	963	25.9	457	506	647	17.4	338	309
九重	1,033	51.7	511	522	689	34.5	361	328

(注) 全人口については各年2月1日の住民基本台帳人口。資料 統計係

(3) 経営耕地面積規模別農家数

各年2.1 農(林)業センサス

年次, 地区	総 数	a					200a以上		例外規定
		10~29	30~49	50~99	100~149	150~199	200~249	250a以上	
昭和55年	3,108	814	741	911	465	126	┌ 36 ─┐		15
60	2,828	786	684	766	424	104	┌ 41 ─┐		23
平成2	2,612	788	599	688	349	114	┌ 43 ─┐		31
7	2,344	743	510	612	303	99	27	28	22
12	2,099	755	423	535	242	71	23	28	22
館山	153	92	33	16	8	2	1	-	1
北条	159	62	33	35	17	7	2	2	1
那古	255	55	42	85	40	19	6	6	2
船形	45	15	8	16	3	2	-	1	-
西岬	236	164	32	20	4	2	-	-	14
神戸	316	76	77	88	58	10	6	-	1
富崎	-	-	-	-	-	-	-	-	-
豊房	417	193	118	88	13	2	-	-	3
館野	258	54	41	103	41	12	2	5	-
九重	260	44	39	84	58	15	6	14	-

(注) 例外規定とは、経営耕地が10a未満で過去1年間の農産物の販売金額が15万円以上あった農家。

資料 統計係

(4) 農用機械所有台数

各年2.1 農(林)業センサス

年 次	乗用トラクター		動力田植機		コンバイン		米麦用乾燥機	
	農家数	台 数	農家数	台 数	農家数	台 数	農家数	台 数
昭和55年	967	...	113	...	644
60	1,460	...	235	...	441
平成2	...	618	1,480	1,486	328	330	264	285
7	...	849	1,449	1,459	461	463	191	218
12	839	868	1,079	1,091	516	523	154	181

(注) 共有の機械は除く

資料 統計係

(5) 家畜・家きんの飼育頭羽数

各年2.1 農(林)業センサス

年 次	乳 牛		肉 用 牛		豚		採 卵 鶏	
	農家数	飼養頭数	農家数	飼養頭数	農家数	飼養頭数	農家数	飼養羽数
昭和55年	365	3,374	20	204	11	943	26	28,585
60	252	3,291	14	314	6	1,034	13	21,773
平成2	173	2,837	14	505	3	1,376	7	14,000
7	106	2,264	18	447	2	x	4	22,000
12	68	1,717	15	567	2	x	4	22,200

(注) 平成2年以降は、経営耕地面積が30a以上又は過去1年間の農産物の販売金額が50万円以上である「販売農家」のみ集計対象。

資料 統計係

(6) 主な農作物収穫面積 (露地栽培)

各年2.1 農(林)業センサス 単位 a

作物	昭和55年		昭和60年		平成2年		平成7年		平成12年	
	農家数	収穫面積	農家数	収穫面積	農家数	収穫面積	農家数	収穫面積	農家数	収穫面積
水稲	2,817	113,316	2,601	103,095	1,813	83,194	1,571	79,490	1,033	53,889
陸稲	1	3	3	5	1	2	-	-	-	-
小麦	7	21	13	61	} 6	} 24	-	-	-	-
裸麦	} 7	} 37	} 1	} 2			-	-	-	-
大麦					3	14	1	x	1	x
雑穀	19	98	9	129
だんご	864	2,563	841	2,271	424	1,928	377	1,064	86	336
えんどう	} 144	} 1,146	} 52	} 846
そば				
さいじんげん	534	2,032	140	887
らっかせい	1,345	6,583	1,381	5,374	629	2,846	534	2,032	140	887
甘藷	1,188	1,543	1,068	1,424	417	702	463	709	94	287
馬鈴薯	1,716	1,416	1,421	1,017	497	484	651	536	92	160
なす	2,355	504	1,676	445	779	419	736	397	52	229
トマト	1,063	305	697	221	375	175	365	153	31	153
きゅうり	2,135	650	1,522	454	695	274	654	228	33	98
ピーマン	100	34	6	52
すいか	1,107	1,697	712	1,077	314	487	241	459	33	235
いちご	90	95	53	27	30	119	25	43	14	212
だいこん	2,490	1,633	2,000	1,225	1,009	602	883	557	55	122
ごぼう	102	28	-	-
にんじん	1,079	80	562	55	272	71	259	58	9	13
しょうが	136	1,850	539	599
さいも	1,332	468	899	300	527	192	464	173	27	154
たまねぎ	1,695	511	1,152	385	498	182	444	156	26	56
ねぎ	2,056	583	1,420	402	728	306	710	313	36	49
結球白菜	674	193	602	189	312	147	349	152	12	24
キャベツ	1,026	789	772	754	408	764	388	941	76	716
ほうれん草	1,507	472	828	344	496	389	449	441	22	225
レタス	169	4,719	135	7,060	119	7,135	98	5,128	64	4,896
茶	2	10	-	-
植木類	10	187
花き類	580	6,331	493	5,455	441	6,899	423	7,835	347	7,049
飼料用作物	381	10,501	429	20,840	373	18,786	205	9,423	303	4,639
その他の作物	93	2,085	136	1,916	43	486	13	396

(注)平成2年以降は、経営耕地面積が30a以上又は過去1年間の農産物販売金額が50万円以上である

「販売農家」のみ集計対象。

資料 統計係

(7) 果樹栽培面積

平12.2.1 農林業センサス 単位 a

な し		かんきつ類		か き		び わ	
農家数	栽培面積	農家数	栽培面積	農家数	栽培面積	農家数	栽培面積
16	212	15	175	3	48	46	997

(続)

そ の 他	
農家数	栽培面積
2	10

資料 統計係

(8) 施設園芸収穫面積

各年2.1 農(林)業センサス 単位 m²

年 次	総 数		野 菜 類		花き・花木類		果 樹	
	農家数	収穫面積	農家数	収穫面積	農家数	収穫面積	農家数	収穫面積
昭和55年
60	593	688,800	287	272,400
平成 2	544	961,800	262	547,200	295	412,600	2	2,000
7	504	1,071,200	237	518,900	278	540,100	5	6,600
12	431	1,020,000	186	434,800	248	556,700	10	17,000

(続)

年 次	そ の 他	
	農家数	収穫面積
昭和55年
60
平成 2	-	-
7	3	5,600
12	5	11,500

資料 統計係

(9) 農業雇用労働雇入れ農家数と人数

平12.2.1 農林業センサス

地 区	常 雇		農 業 臨 時 雇		手 間 替 え ・ ゆ い	
	雇入れた農家数	実 人 数	雇入れた農家数	延べ人数	雇入れた農家数	延べ人数
総 数	23	35	259	20,796	148	2,401
館 山	2	2	8	315	5	75
北 条	3	5	13	903	6	92
那 古	2	3	39	1,799	17	210
船 形	1	6	8	810	4	32
西 岬	6	7	39	3,787	15	389
神 戸	5	6	49	7,025	20	343
富 崎	-	-	-	-	-	-
豊 房	1	1	31	1,306	34	496
館 野	2	3	32	1,848	28	389
九 重	1	2	40	3,003	19	375

資料 統計係

2 農地転用

(1) 地目別転用面積

単位 a

地 目	平成12年次	平成13年次	平成14年次	平成15年次	平成16年次
総 数	688	639	827	792	1,279
田	429	352	617	611	934
畑	259	287	210	181	345

資料 農業委員会事務局

(2) 地区別転用面積

単位 a

地 区	平成12年次	平成13年次	平成14年次	平成15年次	平成16年次
総 数	688	639	827	792	1,279
館 山	82	99	100	127	121
北 条	142	110	138	157	763
那 古	166	77	193	102	114
船 形	4	14	38	58	6
西 岬	33	55	31	20	53
神 戸	55	37	38	103	92
富 崎	1	0	0	2	0
豊 房	21	24	44	41	36
館 野	90	178	47	85	66
九 重	94	45	198	97	28

資料 農業委員会事務局

(3) 用途別転用面積

単位 a

地 区	平成12年次	平成13年次	平成14年次	平成15年次	平成16年次
総 数	688	639	827	792	1,279
一 般 住 宅	246	163	194	304	252
貸家,アパート	35	48	39	22	41
社員従業員社宅寮	-	-	-	-	-
工 場 事 業 所	〕 102	〕 182	〕 176	〕 162	〕 782
倉庫,資材置場	76	40	97	108	58
学 校 寮	-	-	-	-	-
農 家 住 宅	-	9	-	-	19
病 院 , 診 療 所	-	-	-	-	13
公共施設,その他	229	197	321	196	114

資料 農業委員会事務局

林 業

1 保有山林がある事業体数と面積

平12.2.1世界農林業センサス 面積 ha

林 家						林家以外の林業事業体	
総 数		農 家 林 家		非農家林家		総 数	会 社
事業体数	面 積	事業体数	面 積	事業体数	面 積		
203	454	135	303	68	151	76	12
林家以外の林業事業体							
社 寺		共 同		各種団体・組合		財 産 区	市 町 村 区
13		24		-		-	-
林家以外の林業事業体							
地方公共団体組合		都 道 府 県		慣 行 共 有			
-		-		27			

(注) この表は、林家については保有山林面積が1ha以上、林家以外の林業事業体については保有山林面積が10ha以上の事業体についての数である。資料 統計係

2 保有山林規模別林家数

平12.2.1世界農林業センサス

旧市町村	総 数	1～3ha 未 満	3～5ha	5～10ha	10～20ha	20ha以上	(うち)非 農家林家数
総 数	203	170	15	14	4	-	68
旧館山市	66	54	7	4	1	-	43
〃 西岬村	40	40	-	-	-	-	12
〃 神戸村	35	30	4	1	-	-	5
〃 富崎村	-	-	-	-	-	-	-
〃 豊房村	44	29	3	9	3	-	6
〃 館野村	1	x	x	x	x	x	x
〃 九重村	17	x	x	x	x	x	x

(注) この表は、保有山林面積1ha以上の林家数である。資料 統計係

3 農家林家における林業従事日数別世帯員数

平12.2.1世界農林業センサス

総 数	1～29日	30～59日	60～149	150日以上
4	2	2	-	-

(注) この表は、保有山林面積が3ha以上の林家についての数である。

資料 統計係

漁業

1 組織別経営体数

各年11.1 漁業センサス

年次,地区	総数	個人	会社	漁協組合	共同経営	官公学試	生産組合
昭和63年	280	268	7	2	2	-	-
平成 5年	243	234	6	1	1	-	-
10	210	200	8	-	1	-	-
15	133	125	4	-	3	1	-
布良	20	20	-	-	-	-	-
相浜	6	6	-	-	-	-	-
西岬	62	59	1	-	2	-	-
波左間	5	4	-	-	1	-	-
館山船形	40	36	3	-	-	1	-

資料 統計係

2 自営漁業の専兼業別経営体数

年次,地区	総数	専業	兼業	
			漁業主	兼業主
昭和63年	268	92	56	120
平成 5年	234	91	36	107
10	200	77	40	83
15	125	58	29	38
布良	20	14	3	3
相浜	6	5	-	1
西岬	59	13	16	30
波左間	4	3	-	1
館山船形	36	23	10	3

資料 統計係

3 漁業就業者数

各年11.1 漁業センサス

年次,地区	総数	自営のみ	自営と雇われ		雇われのみ	男	女
			自営が主	雇われが主			
昭和63年	562	323	-	2	237	519	43
平成5年	439	267	3	-	169	405	34
10	377	221	2	1	153	348	29
15	244	152	-	-	92	218	26
布良	22	22	-	-	-	17	5
相浜	6	6	-	-	-	5	1
西岬	87	77	-	-	10	72	15
波左間	7	4	-	-	3	7	-
館山船形	122	43	-	-	79	117	5

資料 統計係

4 主とする漁業種類別経営体数

平15.11.1 漁業センサス

漁業種類	総数	布良	相浜	西岬	波左間	館山船形
総数	133	20	6	62	5	40
まき網	2	-	-	-	-	2
敷網	-	-	-	-	-	-
刺網	58	8	1	32	3	14
釣	38	8	3	7	-	20
はえ縄	1	-	-	-	-	1
底びき網	-	-	-	-	-	-
地びき網	1	-	-	-	-	1
大型定置網	2	-	-	1	1	-
小型定置網	7	-	-	7	-	-
採貝	13	4	1	8	-	-
採藻	4	-	1	3	-	-
海面養殖	1	-	-	-	-	1
その他の漁業	6	-	-	4	1	1

資料 統計係

5 規模別漁船隻数

平15.11.1 漁業センサス

規模	総数	布良	相浜	西岬	波左間	館山船形
総数	202	20	5	93	12	72
無動力船	3	-	-	3	-	-
船外機付船	104	5	-	59	8	32
動力船	95	15	5	31	4	40
1t未満	14	-	-	7	-	7
1~3t	26	7	2	5	2	10
3~5t	29	7	2	9	-	11
5t以上	26	1	1	10	2	12
総トン数	1,080.60	53.35	23.80	150.26	40.80	812.39

資料 統計係

6 漁業種類別漁獲量

千葉農林水産統計年報

平成15年 単位 t

漁業種類	総数	布良	相浜	西岬	波左間	館山船形
総数	3,982	21	86	1,845	658	1,372
沖合底びき網1そうびき	-	-	-	-	-	-
大中型まき網 その他の1そうまき	-	-	-	-	-	-
" 2そうまき	-	-	-	-	-	-
さけ・ます流し網	-	-	-	-	-	-
遠洋かつお1本釣り	-	-	-	-	-	-
近海かつお1本釣り	x	-	-	-	-	x
遠洋まぐろはえ縄	-	-	-	-	-	-
近海まぐろはえ縄	-	-	-	-	-	-
小型底びき網縦びきその他	-	-	-	-	-	-
船びき網 ひき回し網	-	-	-	-	-	-
" ひき寄せ網	-	-	-	-	-	-
地びき網	x	-	-	-	-	x
中小型まき網1そうまき巾着網	x	-	-	-	-	x
" 2そうまき巾着網	x	-	-	-	-	x
かじき等流し網	-	-	-	-	-	-
その他の刺網	52	8	1	19	3	21
さんま棒受網	x	-	-	-	-	x
その他の敷網	x	-	-	-	-	-
大型定置網	x	-	-	x	x	-
小型定置網	x	-	x	x	x	-
火光利用さば(たもすくい)	-	-	-	-	-	-
沿岸まぐろはえ縄	-	-	-	-	-	-
その他のはえ縄	-	-	-	-	-	-
近海いか釣り	-	-	-	-	-	-
沿岸いか釣り	9	-	-	-	0	9
さば釣り	-	-	-	-	-	-
ひき縄釣り	29	-	-	-	0	29
その他の釣り	89	10	1	1	0	77
潜水器漁業	-	-	-	-	-	-
採貝	x	3	1	x	x	x
採藻	x	1	x	x	0	x
その他の漁業	x	-	-	5	x	x

(注) 数値を四捨五入したため、総数と内容の計が一致しないものがある。

資料 統計係

7 魚種別漁獲量

千葉農林水産統計年報

平成15年 単位 t

魚種	総数	布良	相浜	西岬	波左間	館山船形
総数	3,982	21	86	1,845	658	1,372
魚類	3,821	15	75	1,732	645	1,354
いわし類	1,593	-	6	389	164	1,034
あじ類	452	0	47	231	109	65
あさばんり類	685	-	14	412	242	17
さばり類	5	-	-	1	1	3
ぶり類	16	2	1	8	1	4
かつおろし類	220	-	0	150	38	32
まぐさ類	45	-	-	7	4	34
かじ類	12	-	-	0	0	12
かれい類	1	0	-	0	0	1
めねけ類	2	2	-	-	-	0
さめめ類	1	-	-	-	-	1
ひらめ類	16	2	1	8	1	4
たい類	22	0	0	15	1	6
ぼら・すずき類	94	0	0	45	2	47
いぼだい・たちうお類	4	-	-	3	0	1
さけ・ます類	0	-	-	0	-	-
さわら類	9	-	-	4	1	4
しらいら類	16	-	0	6	8	2
とびうお類	21	-	1	13	7	0
このし類	0	-	-	0	-	-
ふぐ類	5	-	0	4	1	0
めだい・きんめだい類	41	2	-	-	-	39
むつ類	22	0	0	7	0	15
にべ・ぐち類	0	-	-	0	0	0
ほうぼう類	1	0	0	1	0	0
えい類	-	-	-	-	-	-
いさぎ類	27	0	0	9	5	13
その他の魚類	140	6	3	97	10	24
貝類	20	2	1	14	1	2
あわび類	7	1	0	6	-	0
さざえ類	9	1	1	4	1	2
とこぶし・その他の貝類	4	0	0	4	-	0
その他の水産動物類	65	3	1	33	12	16
すめいか類	22	-	0	8	6	8
その他のいか類	21	0	0	14	4	3
たいこ類	8	0	-	4	1	3
いせえび類	13	3	1	7	1	1
くまえび類	0	-	-	0	-	0
その他のえび類	-	-	-	-	-	-
その他の魚類	1	0	-	0	-	1
海藻類	76	1	9	65	0	1
わかめ類	15	1	-	13	0	1
てんぷく類	46	-	8	38	-	-
ひじき類	13	-	-	13	-	-
その他の海藻類	2	0	1	1	-	-

(注) 数値を四捨五入したため、総数と内容の計が一致しないものがある。

資料 統計係

8 港の現況

(1) 館山港 (甲種地方港湾)

平17.4.1現在

船泊地	2,127,600m ²	野積場	11,448m ²	大賀標識灯	5.8カンテラ
魚揚岸壁	104m	荷さばき地	10,701m ²	中防波堤標識灯	6.0カンテラ
荷揚場	536m	防波堤灯台	870カンテラ	2号防波堤標識灯	10.0カンテラ
防波堤	781m	沖の島灯台	770カンテラ		

資料 安房地域整備センター

(2) 船形港 (第3種漁港)

平17.4.1現在

外郭施設		輸送施設		蓄養施設	1,572m ²
防波堤	1,304.70m	臨港道路	1,080.00m	冷凍冷蔵施設	1,250m ²
護岸	1,236.95m	機能施設		給油施設	2,677m ²
突堤	57.00m	荷捌所	5,063m ²	漁港厚生施設	3,126m ²
離岸堤	175.00m	野積場	7,052m ²	漁港環境施設	7,246m ²
係留施設		漁船保管施設	705m ²	漁船修理場	3,200m ²
岸壁	680.60m	水産倉庫	1,380m ²	給水施設	208m ²
船揚場	340.00m	漁具保管修理施設	4,812m ²		
物揚場	437.70m	漁港管理施設	198m ²		
水域施設					
泊地	124,751.00m ²				

資料 南部漁港事務所

(3) 富崎港 (第2種漁港)

平17.4.1現在

外郭施設		水域施設		漁具保管修理施設	6,528m ²
防波堤	699.50m	航路	5,950m ²	蓄養施設	1,128m ²
防砂堤	165.80m	泊地	36,186m ²	冷凍冷蔵施設	422m ²
護岸	1,635.18m	輸送施設		給油施設	694m ²
係留施設		臨港道路	1,600.00m	漁港環境施設	4,305m ²
岸壁	228.80m	機能施設		漁船修理場	630m ²
船揚場	243.70m	荷捌所	2,179m ²		
物揚場	798.73m	野積場	1,016m ²		
		漁船保管施設	2,712m ²		

資料 南部漁港事務所

(4) 第1種漁港

平17.4.1現在

港名	所在地	水域面積	防波堤
下原漁港	塩見・浜田・香	483,500 m ²	439.4 m
見物漁港	見物	102,570	234.4
波左間漁港	波左間	172,320	163.7
坂田漁港	坂田	132,520	30.0
栄の浦漁港	洲崎	45,490	75.0
洲崎漁港	洲崎	72,850	139.7
川名漁港	西川名	30,890	76.3
伊戸漁港	伊戸	61,900	147.4

資料 農水産課

建 設

1 道路、橋りょう

(1) 道路の延長及び舗装状況

各年3月末現在

単位 km

年次	総 数			国 道			県 道			市 道		
	延長	舗装	率	延長	舗装	率	延長	舗装	率	延長	舗装	率
平成13年	399.0	384.2	96.3	24.8	24.8	100.0	52.3	52.3	100.0	321.9	307.1	95.4
14	400.6	386.2	96.4	24.8	24.8	100.0	52.3	52.3	100.0	323.5	309.1	95.5
15	401.2	387.2	96.5	24.8	24.8	100.0	52.4	52.4	100.0	324.0	310.0	95.7
16	401.6	387.6	96.5	24.8	24.8	100.0	52.4	52.4	100.0	324.4	310.4	95.7
17	404.9	391.0	103.6	24.8	24.8	100.0	52.4	52.4	100.0	327.8	313.9	95.8

(注) 県道については自転車道を含まない数値に変更

資料 千葉国道事務所木更津出張所
安房地域整備センター・市建設課

(2) 橋の数及び延長

各年3月末現在

単位 m

年次	総 数				永 久 橋						木 橋					
	永久橋		木 橋		国 道		県 道		市 道		国 道		県 道		市 道	
	橋数	延長	橋数	延長	橋数	延長	橋数	延長	橋数	延長	橋数	延長	橋数	延長	橋数	延長
平成13年	179	1,689	-	-	12	196	36	358	131	1,135	-	-	-	-	-	-
14	179	1,689	-	-	12	196	36	358	131	1,135	-	-	-	-	-	-
15	181	1,724	-	-	12	196	36	358	133	1,170	-	-	-	-	-	-
16	181	1,724	-	-	12	196	36	358	133	1,170	-	-	-	-	-	-
17	181	1,738	-	-	12	196	36	358	133	1,184	-	-	-	-	-	-

(注1) 永久橋には石橋を含む。

資料 千葉国道事務所木更津出張所

(注2) 県道については自転車道を含まない数値に変更

安房地域整備センター・市建設課

2 市営住宅

平17.4.1 現在

建築年度	団地名	所在地	構 造	戸数	一戸の延面積	一戸の家賃月額
昭和35年度	笠 名	笠名190	木造平家	12	34.7m ²	2,500～5,500円
	〃	〃	〃	8	28.1	2,000～4,400
36	〃	〃	〃	2	34.7	2,700～5,900
	〃	〃	〃	21	29.7	2,300～5,100
37	〃	〃	〃	1	31.2	2,600～5,800
	大 賀	大賀1220	木造平家	7	31.2	2,600～5,800
38	〃	〃	〃	8	31.2	2,800～6,200
39	〃	〃	〃	9	31.2	3,000～6,600
40	沼	沼114	準耐2F	30	39.3	6,500～12,500
41	笠 名	笠名252-2	準耐2F	20	39.3	7,000～12,700
42	〃	〃	〃	16	39.3	7,200～12,000
44	船形漁民	船形1446	耐4F	32	37.2	7,600～16,700
45	萱 野	国分455-1	耐4F	32	35.7	7,800～17,200
47	〃	〃	準耐2F	16	39.5	7,500～15,000
49	〃	〃	〃	9	49.6	9,800～19,800
52	笠 名	笠名無	準耐2F	10	55.5	12,100～26,700
53	那 古	那古1675	耐4F	12	55.5	16,000～35,200
	〃	〃	〃(身障者用)	4	55.5	16,000～35,200
54	〃	〃	〃	16	59.0	17,300～38,100
63	真 倉	上真倉2296-2	耐3F	12	60.3	20,700～45,400
平成 3	〃	〃2296-1	〃	18	60.3	21,600～47,400

(注) 準耐:準耐火建築物

資料 建設課

耐 :耐火建築物

3 用途別建築物着工状況

(1) 木造家屋

単位 m²

用途	平成13年度		平成14年度		平成15年度		平成16年度	
	棟数	床面積	棟数	床面積	棟数	床面積	棟数	床面積
専用住宅	335	42,772	309	30,645	298	30,519	332	35,304
併用住宅	12	1,324	8	1,066	14	1,536	8	1,178
附属家	9	333	8	266	7	278	2	32
アパート	16	1,402	11	1,762	7	805	9	1,649
ホテル・簡易旅館	-	-	1	484	-	-	-	-
旅館・料亭	-	-	-	-	1	108	-	-
事務所・銀行	4	308	7	423	2	87	4	171
店舗・百貨店	9	1,170	17	1,530	12	1,611	6	861
病院	1	875	1	211	1	488	1	292
工場	-	-	1	29	-	-	-	-
倉庫	12	1,032	11	516	13	918	8	546
共同住宅・寄宿舍	5	1,334	7	1,711	3	1,042	1	385
その他	13	1,330	4	207	2	166	12	1,063

資料 建設課

(2) 木造以外の家屋

単位 m²

用途	平成13年度		平成14年度		平成15年度		平成16年度	
	棟数	床面積	棟数	床面積	棟数	床面積	棟数	床面積
事務所, 店舗, 百貨店	11	8,441	11	5,389	10	3,084	9	24,548
住宅, アパート	23	3,174	33	6,242	22	3,970	17	2,363
ホテル, 病院	3	7,395	3	4,193	-	-	1	479
劇場, 娯楽場	-	-	-	-	-	-	-	-
銀行	-	-	-	-	-	-	-	-
工場, 倉庫, 市場	11	2,409	6	2,339	13	2,862	6	1,846
附属家	1	40	6	109	-	-	-	-
その他	9	1,133	7	6,175	4	285	15	12,274

資料 建設課

4 構造別建築物着工状況

単位 m²

年度	総数	木造	鉄筋コンク	鉄骨造	レンガ・コンクリ	軽量鉄骨造
			リート造		ート・ブロック造	
平成12年度	84,641	50,385	5,008	29,248	-	-
13	74,472	51,880	795	21,594	-	203
14	63,301	38,853	6,168	17,482	-	798
15	47,757	37,557	2,094	7,912	-	194
16	82,991	41,481	1,305	38,652	113	1,440

(注) 鉄筋コンクリート造には、鉄骨鉄筋コンクリート造を含む。

資料 建設課

数値を四捨五入したため、総数と内容の計が一致しないものがある。

5 建物

(1) 建物の現況

平17.1.1現在

種 類	所有者数	棟 数	床 面 積	決定価格	単位当価格
			m ²	千円	円
総 数	22,389	45,063	3,611,836	98,661,260	27,316
住 宅 ・ ア パ ー ト	...	28,049	2,237,660	56,767,676	25,369
併用住宅	}	住 宅 部 分	111,543	1,791,797	16,064
		そ の 他 の 部 分	75,177	1,097,299	14,596
		計	186,720	2,889,096	15,473
農家用住宅・養蚕住宅・漁業者住宅	...	62	6,372	15,189	2,384
旅館・料亭・待合・病院・ホテル	...	488	187,858	12,474,711	66,405
事務所・銀行・店舗・百貨店	...	1,693	297,149	14,644,173	49,282
公 衆 浴 場	...	5	494	4,744	9,603
工 場 ・ 倉 庫 ・ 市 場	...	2,525	382,124	9,109,637	23,839
土 蔵	...	159	5,585	9,861	1,766
附 属 家 ・ そ の 他	...	10,278	307,874	2,746,173	8,920

資料 税務課

(2) 家屋の現況

平17.1.1現在

区 分	納税義務者数	棟 数			床 面 積 (m ²)		
		木 造	木造以外	計	木 造	木造以外	計
総 数	22,389	40,332	4,731	45,063	2,735,880	875,956	3,611,836
免税点未満	2,718	4,109	99	4,208	157,151	2,623	159,774
免税点以上	19,671	36,223	4,632	40,855	2,578,729	873,333	3,452,062

(続)

区 分	決 定 価 格 (千円)			単 位 当 たり 価 格 (円)		
	木 造	木造以外	計	木 造	木造以外	平均
総 数	55,547,332	43,113,928	98,661,260	20,303	49,219	27,316
免税点未満	221,046	9,524	230,570	1,407	3,631	1,443
免税点以上	55,326,286	43,104,404	98,430,690	21,455	49,356	28,514

資料 税務課

6 公園

平17.4.1現在

名 称	所 在 地	区 分	開設面積	開設年月日
城 山 公 園	館山362番地先	総合公園	10.16ha	昭和43. 4. 1
沖 ノ 島 公 園	館山1563番地先	風致公園	2.76	43. 4. 1
中 村 公 園	北条2547番地の1	街区公園	0.18	43. 4. 1
宮 城 公 園	宮城192番地の2	地区公園	3.12	43. 4. 1
中 央 公 園	北条1500番地の1	近隣公園	1.68	47. 6.15
根 岸 公 園	船形297番地の68	街区公園	0.27	49. 6.20
船 形 公 園	船形1446番地	街区公園	0.18	52. 4. 1
高 ノ 島 公 園	館山1561番地	風致公園	1.52	59. 8. 1
館 山 運 動 公 園	藤原300番地	運動公園	25.40	59.11. 1

資料 都市計画課

工 業

1 工業の推移

各年12.31 工業統計調査 単位 万円

年次	事業所数	従業者数	現金給与総額	原材料使用額等	製造品出荷額等
平成11年	97	2,210	758,895	1,333,609	3,128,583
12	100	2,452	951,329	1,762,032	5,598,627
13	95	2,472	914,282	1,455,380	3,733,301
14	88	2,309	864,455	1,630,656	4,547,746
15	87	2,292	909,388	2,017,960	5,628,526

(注) 従業者3人以下は除く。

資料 統計係

2 産業(中分類)別事業所数,従業者数及び製造品出荷額等

平15.12.31 工業統計調査 単位 万円

産業(中)分類	事業所数	従業者数	現金給与総額	原材料使用額等	製造品出荷額等	付加価値額
総数	87	2,292	909,388	2,017,960	5,628,526	2,191,450
9 食料品	17	282	71,157	132,380	258,499	117,868
10 飲料・たばこ	-	-	-	-	-	-
11 繊維	-	-	-	-	-	-
12 衣服	6	52	7,283	1,413	10,405	8,563
13 木材・木製品	2	x	x	x	x	x
14 家具・装備品	5	31	8,847	10,874	25,193	13,638
15 パルプ・紙	2	x	x	x	x	x
16 印刷	10	115	32,764	32,276	84,972	44,899
17 化学	1	x	x	x	x	x
18 石油・石炭	-	-	-	-	-	-
19 プラスチック	1	x	x	x	x	x
20 ゴム	-	-	-	-	-	-
21 なめし革	1	x	x	x	x	x
22 窯業・土石	4	87	31,277	53,872	120,694	58,846
23 鉄鋼	-	-	-	-	-	-
24 非鉄	-	-	-	-	-	-
25 金属製品	6	50	14,575	10,262	34,763	23,334
26 一般機械	12	156	60,439	45,323	160,286	104,859
27 電気機械	1	x	x	x	x	x
28 情報通信機械	1	x	x	x	x	x
29 電子・デバイス	6	1,205	583,695	1,501,866	4,503,930	1,635,752
30 輸送用機械	4	101	39,394	89,998	174,804	76,455
31 精密機械	1	x	x	x	x	x
32 その他	7	71	19,753	53,066	88,565	32,986

(注) 従業者3人以下は除く。

資料 統計係

3 市郡別事業所数及び従業者数

各年12.31 工業統計調査

年次	事業所数				従業者数			
	平成14年	平成15年	前年比 (15/14)	平成15年 構成比	平成14年	平成15年	前年比 (15/14)	平成15年 構成比
市郡								
総数	7,067	7,032	99.5	100.0	227,752	222,096	97.5	100.0
市部	5,673	5,621	99.1	79.9	194,791	189,158	97.1	85.2
郡部	1,394	1,411	101.2	20.1	32,961	32,938	99.9	14.8
千葉市	560	567	101.3	8.1	19,780	19,739	99.8	8.9
銚子市	267	267	100.0	3.8	5,837	5,793	99.2	2.6
市川市	368	352	95.7	5.0	9,911	8,843	89.2	4.0
船橋市	405	394	97.3	5.6	15,967	15,490	97.0	7.0
館山市	88	87	98.9	1.2	2,309	2,292	99.3	1.0
木更津市	108	107	99.1	1.5	3,504	3,616	103.2	1.6
松戸市	478	475	99.4	6.8	12,160	11,653	95.8	5.2
野田市	414	408	98.6	5.8	11,818	10,906	92.3	4.9
佐原市	86	80	93.0	1.1	1,720	1,534	89.2	0.7
茂原市	121	126	104.1	1.8	8,713	9,208	105.7	4.1
成田市	94	90	95.7	1.3	3,998	3,861	96.6	1.7
佐倉市	129	135	104.7	1.9	7,104	7,068	99.5	3.2
東金市	99	98	99.0	1.4	3,420	3,567	104.3	1.6
八日市場市	71	69	97.2	1.0	1,993	1,781	89.4	0.8
旭市	113	108	95.6	1.5	2,469	2,370	96.0	1.1
習志野市	99	97	98.0	1.4	5,770	4,983	86.4	2.2
柏市	322	326	101.2	4.6	13,772	13,136	95.4	5.9
勝浦市	37	41	110.8	0.6	576	547	95.0	0.2
市原市	306	310	101.3	4.4	20,761	19,944	96.1	9.0
流山市	137	139	101.5	2.0	2,902	2,646	91.2	1.2
八千代市	225	211	93.8	3.0	7,919	8,584	108.4	3.9
我孫子市	52	55	105.8	0.8	2,843	2,428	85.4	1.1
鴨川市	55	52	94.5	0.7	1,095	1,044	95.3	0.5
鎌ヶ谷市	147	154	104.8	2.2	2,399	2,512	104.7	1.1
君津市	92	94	102.2	1.3	6,990	6,993	100.0	3.1
富津市	95	94	98.9	1.3	2,085	1,927	92.4	0.9
浦安市	121	121	100.0	1.7	2,535	2,417	95.3	1.1
四街道市	55	55	100.0	0.8	981	1,071	109.2	0.5
袖ヶ浦市	92	91	98.9	1.3	4,841	4,906	101.3	2.2
八街市	186	169	90.9	2.4	2,634	2,390	90.7	1.1
印西市	31	31	100.0	0.4	517	487	94.2	0.2
白井市	165	160	97.0	2.3	3,804	3,783	99.4	1.7
富里市	55	58	105.5	0.8	1,664	1,639	98.5	0.7
東葛飾郡	89	88	98.9	1.3	2,035	2,197	108.0	1.0
印旛郡	71	74	104.2	1.1	2,152	2,134	99.2	1.0
香取郡	245	247	100.8	3.5	7,069	7,052	99.8	3.2
海上郡	51	53	103.9	0.8	766	750	97.9	0.3
匝瑳郡	58	57	98.3	0.8	1,356	1,314	96.9	0.6
山武郡	439	445	101.4	6.3	9,466	9,386	99.2	4.2
長生郡	167	165	98.8	2.3	5,436	5,405	99.4	2.4
夷隅郡	141	142	100.7	2.0	2,804	2,751	98.1	1.2
安房郡	133	140	105.3	2.0	1,877	1,949	103.8	0.9

(注) 従業者3人以下は除く。

資料 統計係

数値を四捨五入したため、総数と内容の計が一致しないものがある。

平成14年のデータは、関宿町の数値を、東葛飾郡から野田市へ組み替えた数である。

4 市郡別製造品出荷額等

市郡	年次	平成14年	平成15年	前年比 % (15 / 14)	平成15年 構成比 %
総数		1,053,491,584	1,088,879,607	103.4	100.0
市部		973,679,398	1,009,858,822	103.7	92.7
郡部		79,812,186	79,020,785	99.0	7.3
千葉市		82,694,273	87,428,114	105.7	8.0
銚子市		16,345,958	15,468,873	94.6	1.4
市川市		35,798,120	32,123,237	89.7	3.0
船橋市		55,332,115	54,914,889	99.2	5.0
館山市		4,547,746	5,628,526	123.8	0.5
木更津市		42,271,574	50,278,204	118.9	4.6
松戸市		41,110,947	40,821,865	99.3	3.7
野田市		31,098,783	27,277,302	87.7	2.5
佐原市		2,254,314	2,095,595	93.0	0.2
茂原市		30,814,180	38,039,071	123.4	3.5
成田市		15,519,825	14,432,936	93.0	1.3
佐倉市		28,289,433	29,938,637	105.8	2.7
東金市		20,141,612	20,850,603	103.5	1.9
八日市場市		3,895,232	3,971,470	102.0	0.4
旭市		4,602,619	4,532,718	98.5	0.4
習志野市		16,747,823	13,217,653	78.9	1.2
柏市		36,693,598	35,069,866	95.6	3.2
勝浦市		640,562	729,801	113.9	0.1
市原市		294,635,137	317,880,077	107.9	29.2
流山市		5,481,704	5,305,459	96.8	0.5
八千代市		20,673,105	19,393,756	93.8	1.8
我孫子市		21,653,023	16,073,780	74.2	1.5
鴨川市		2,064,375	1,789,977	86.7	0.2
鎌ヶ谷市		3,373,586	3,220,086	95.4	0.3
君津市		50,290,383	58,905,563	117.1	5.4
富津市		7,526,846	6,347,521	84.3	0.6
浦安市		8,964,912	9,548,719	106.5	0.9
四街道市		8,325,159	6,695,809	80.4	0.6
袖ヶ浦市		63,166,349	69,742,963	110.4	6.4
八街市		4,132,173	3,709,080	89.8	0.3
印西市		969,171	916,795	94.6	0.1
白井市		8,743,001	8,811,108	100.8	0.8
富里市		4,881,760	4,698,769	96.3	0.4
東葛飾郡		5,001,278	4,416,135	88.3	0.4
印旛郡		5,540,584	5,497,496	99.2	0.5
香取郡		20,580,415	21,076,616	102.4	1.9
海上郡		849,674	887,672	104.5	0.1
匝瑳郡		2,419,446	2,539,848	105.0	0.2
山武郡		23,836,559	24,351,994	102.2	2.2
長生郡		14,841,748	13,515,908	91.1	1.2
夷隅郡		5,013,491	4,847,060	96.7	0.4
安房郡		1,728,991	1,888,056	109.2	0.2

(注) 従業者3人以下は除く。

資料 統計係

数値を四捨五入したため、総数と内容の計が一致しないものがある。

平成14年のデータは、関宿町の数値を、東葛飾郡から野田市へ組み替えた数である。

5 市郡別付加価値額

工業統計調査 単位 万円

市郡	年次	平成14年	平成15年	前年比 % (15 / 14)	平成15年 構成比 %
総数		333,674,553	343,450,950	102.9	100.0
市部		301,869,843	311,519,200	103.2	90.7
郡部		31,804,710	31,931,750	100.4	9.3
千葉市		28,538,052	31,134,964	109.1	9.1
銚子市		7,266,767	6,758,603	93.0	2.0
市川市		11,866,793	9,497,825	80.0	2.8
船橋市		20,864,166	20,201,769	96.8	5.9
館山市		1,757,529	2,191,450	124.7	0.6
木更津市		4,216,691	3,891,604	92.3	1.1
松戸市		20,793,805	20,408,564	98.1	5.9
野田市		12,621,414	10,421,631	82.6	3.0
佐原市		1,057,240	1,052,987	99.6	0.3
茂原市		6,396,960	11,961,825	187.0	3.5
成田市		8,984,993	7,847,383	87.3	2.3
佐倉市		9,034,013	10,915,413	120.8	3.2
東金市		3,689,479	3,568,010	96.7	1.0
八日市場市		1,690,144	1,619,657	95.8	0.5
旭市		1,680,178	1,631,008	97.1	0.5
習志野市		5,727,337	3,959,970	69.1	1.2
柏市		13,869,758	13,118,599	94.6	3.8
勝浦市		313,465	337,248	107.6	0.1
市原市		73,069,210	75,834,383	103.8	22.1
流山市		2,193,686	2,039,558	93.0	0.6
八千代市		8,342,302	7,504,977	90.0	2.2
我孫子市		4,544,675	5,163,040	113.6	1.5
鴨川市		703,830	643,693	91.5	0.2
鎌ヶ谷市		1,646,399	1,473,582	89.5	0.4
君津市		15,451,055	24,985,290	161.7	7.3
富津市		2,087,362	2,116,160	101.4	0.6
浦安市		2,906,513	2,985,775	102.7	0.9
四街道市		4,716,955	750,010	15.9	0.2
袖ヶ浦市		17,992,148	19,865,040	110.4	5.8
八街市		2,229,967	1,729,556	77.6	0.5
印西市		363,826	416,290	114.4	0.1
白井市		3,908,567	3,943,987	100.9	1.1
富里市		1,344,564	1,549,349	115.2	0.5
東葛飾郡		2,082,888	2,027,634	97.3	0.6
印旛郡		2,956,381	2,929,700	99.1	0.9
香取郡		7,962,058	8,265,309	103.8	2.4
海上郡		403,041	406,050	100.7	0.1
匝瑳郡		863,949	916,325	106.1	0.3
山武郡		8,808,758	9,184,495	104.3	2.7
長生郡		5,772,887	5,075,948	87.9	1.5
夷隅郡		2,177,641	2,282,468	104.8	0.7
安房郡		777,107	843,821	108.6	0.2

(注) 従業者3人以下は除く。

資料 統計係

数値を四捨五入したため、総数と内容の計が一致しないものがある。

平成14年のデータは、関宿町の数値を、東葛飾郡から野田市へ組み替えた数である。

商 業

1 商業の推移

商業統計調査 単位 万円

年次	分類	商店数	従業者数	年間商品販売額	商品手持額	売場面積(m ²)
平成6年	卸売	228	1,625	6,513,677	414,927	-
	小売	963	4,600	7,665,860	884,341	77,569
9	卸売	198	1,347	5,814,180	360,406	-
	小売	907	4,374	7,958,518	785,714	74,143
11	卸売	212	1,395	5,229,753	-	-
	小売	876	4,451	7,048,622	-	77,978
14	卸売	179	1,183	4,292,544	309,455	-
	小売	812	4,501	6,813,934	645,454	78,193

(注) 飲食店は含まない。

資料 統計係

平成11年は簡易調査。

なお、商業統計調査は平成9年以降の調査から5年ごとに実施し、その中間年(調査の2年後)に簡易な調査を実施することとし、11年調査が第1回の簡易調査である。

2 業種別従業者数及び年間商品販売額等

平14.6.1商業統計調査 単位 万円

産業(中)分類	商店数	従業者数	年間商品販売額	商品手持額	売場面積(m ²)
総数	991	5,684	11,106,478	954,909	78,193
各種商品卸売業	-	-	-	-	-
繊維品・衣服等卸売業	5	12	13,251	1,578	-
飲食料品卸売業	68	423	1,562,211	73,653	-
建築材料、鉱物・金属材料卸売業	41	367	976,572	111,133	-
機械器具卸売業	27	155	645,493	26,950	-
その他の卸売業	38	200	1,082,020	93,767	-
各種商品小売業	2	x	x	x	x
織物・衣服・身の回り品小売業	112	422	570,522	149,730	13,451
飲食料品小売業	302	1,869	2,742,409	112,896	27,069
自動車・自転車小売業	43	261	578,956	32,642	1,334
家具・じゅう器・機械器具小売業	80	243	361,299	54,251	7,848
その他の小売業	257	1,453	2,050,195	251,896	20,844

(注) 集計の秘匿処理の関係上、総数と産業分類毎の計が一致しない。

資料 統計係

3 業態別小売事業所数, 従業者数及び年間商品販売額等

平14.6.1商業統計調査 単位 万円

業 種	事業所数	従業者数	年間商品販売額	商品手持額	売場面積 (m ²)
総 数	812	4,501	6,813,934	645,454	78,193
百貨店	-	-	-	-	-
総合スーパー	1	x	x	x	x
専門スーパー	24	718	1,456,297	83,556	17,021
コンビニエンスストア	14	191	310,251	7,141	1,770
ドラッグストア	9	80	195,097	25,071	2,569
その他のスーパー	42	305	771,412	62,069	8,356
専門 店	456	2,104	2,606,785	251,901	26,491
中心 店	265	850	963,539	171,677	14,574
その他の小売店	1	x	x	x	x

資料 統計係

4 地区別事業所数, 従業者数及び年間商品販売額

平14.6.1商業統計調査 単位 万円

地 区	総 数	卸売事業所数	小 売 事 業 所		
			事業所数	従業者数	年間商品販売額
総 数	991	179	812	4,501	6,813,934
館 山	160	31	129	577	835,216
北 条	492	80	412	2,689	3,890,528
那 古	94	26	68	365	589,824
船 形	79	14	65	223	271,851
西 岬	28	3	25	32	30,140
神 戸	34	7	27	85	166,546
富 崎	16	1	15	26	19,413
豊 房	13	2	11	22	33,601
館 野	54	13	41	276	606,823
九 重	21	2	19	115	273,228

(注) 小売業の従業者数・販売額については字集計の秘匿処理の関係上、
総数と地区毎の計が一致しない。

資料 統計係

5 各市の商業

平14.6.1 商業統計調査 単位 万円

市	事業所数	従業者数	年間商品販売額			
			総額	前回(9年)比	卸売業	小売業
県計	54,686	430,162	1,229,418,329	88.2%	660,703,017	568,715,312
市計	47,669	391,664	1,157,378,089	89.1	634,002,866	523,375,223
千葉市	8,015	79,601	366,304,442	80.0	262,734,560	103,569,882
銚子市	1,592	7,496	19,389,082	97.8	11,772,146	7,616,936
市川市	3,572	25,950	63,042,875	85.9	28,328,786	34,714,089
船橋市	4,474	38,910	112,303,124	84.9	58,598,111	53,705,013
館山市	991	5,684	11,106,478	80.6	4,292,544	6,813,934
木更津市	1,459	10,533	28,316,566	84.0	15,976,663	12,339,903
松戸市	3,815	31,142	81,713,674	100.9	39,757,406	41,956,268
野田市	1,157	8,573	20,568,508	62.0	9,618,165	10,950,343
佐原市	856	4,637	9,581,134	84.0	4,277,263	5,303,871
茂原市	1,197	8,746	20,646,901	91.1	8,056,582	12,590,319
成田市	1,304	13,268	33,152,315	114.1	14,548,391	18,603,924
佐倉市	1,271	9,990	18,753,897	78.5	5,662,717	13,091,180
東金市	620	4,700	9,923,442	91.2	3,190,349	6,733,093
八日市場市	532	2,790	5,963,650	79.1	2,172,159	3,791,491
旭市	719	4,452	10,637,394	85.0	4,504,558	6,132,836
習志野市	995	10,704	24,351,009	77.8	10,626,168	13,724,841
柏市	2,618	24,791	83,980,380	104.2	42,647,192	41,333,188
勝浦市	400	1,794	4,105,355	112.5	2,444,922	1,660,433
市原市	2,257	18,740	40,662,685	90.5	15,400,057	25,262,628
流山市	1,037	8,025	18,247,769	98.9	7,448,471	10,799,298
八千代市	1,318	11,162	28,398,547	107.2	13,268,566	15,129,981
我孫子市	892	6,918	13,443,155	92.5	4,387,273	9,055,882
鴨川市	554	3,308	7,373,212	91.5	3,255,053	4,118,159
鎌ヶ谷市	644	4,497	7,862,447	86.4	2,074,342	5,788,105
君津市	849	6,340	15,455,793	97.8	6,303,580	9,152,213
富津市	636	3,424	4,802,088	74.9	1,212,805	3,589,283
浦安市	1,042	11,067	41,643,857	101.6	28,147,670	13,496,187
四街道市	656	5,085	10,561,504	98.3	3,782,405	6,779,099
袖ヶ浦市	410	3,283	7,734,698	116.9	3,253,043	4,481,655
八街市	633	5,653	12,937,454	100.0	6,661,726	6,275,728
印西市	421	3,218	5,218,387	94.9	707,460	4,510,927
白井市	301	3,412	8,466,192	87.9	3,721,822	4,744,370
富里市	432	3,771	10,730,075	106.0	5,169,911	5,560,164

(注) 飲食店は含まない。

数値を四捨五入したため、総数と内容の計が一致しないものがある。

資料 統計係

運輸・通信

1 JR東日本駅別輸送状況

年度,月	旅客(乗客)数		
	館山駅	那古船形駅	九重駅
平成12年度	1,409,265	108,770	31,755
13	1,346,850	102,200	25,550
14	1,287,720	97,090	31,025
15	1,249,890	92,964	36,600
16	1,211,435	83,950	42,340

資料 JR東日本(株) 千葉支社

2 バス運行状況

(1) JRバス

平成16年度

運行区間	路線延長	停留所数	1日平均乗車人員
・館山駅～神戸～白浜	18.2 km	45	364
・館山駅～南房パラダイス～白浜	33.9	60	195
・館山駅～豊房～白浜	13.8	28	36
・館山駅～坂田～洲崎～伊戸	14.3	45	102
・館山駅～小沼～伊戸	12.4	38	50

資料 JRバス関東(株) 館山支店

(2) 館山日東バス

平成16年度

運行区間	路線延長	停留所数	1日平均乗車人員
・金谷線(館山航空隊～なむや)	14.7 km	43	471
・平郡線(館山駅前～平郡車庫)	18.8	50	47
・丸線(館山駅前～川谷)	23.8	51	59
・千倉線(館山駅前～平館車庫)	14.2	37	83
・和田線(館山駅前～お花畑)	19.6	50	110
・安房医師会病院線(医師会病院～南無谷)	14.1	40	46

資料 館山日東バス(株)

(3) バス・タクシーの台数

各年1月1日 現在

年次	定期バス	観光バス	タクシー
平成13年	47	14	67
14	46	14	67
15	41	19	70
16	38	18	70
17	34	14	70

(注1) 市内営業所所属台数

(注2) 定期バスには高速バスを含む

資料 JRバス関東(株)館山支店 館山日東バス(株)

日東交通(株)館山観光営業所 鏡浦自動車(株)

館山タクシー(株) 中央交通(株)

南房タクシー(株) (有)昼夜タクシー

3 車種別在籍自動車台数

各年4月1日現在

年次	総数	貨物自動車	乗合自動車	普通乗用自動車	貨客兼用車	小型乗用自動車	特殊用途自動車
平成13年	38,938	2,004	113	4,515	810	10,834	506
14	39,011	1,998	119	4,775	743	10,543	490
15	39,130	1,921	114	4,991	698	10,243	466
16	39,181	1,774	101	5,096	587	9,990	420
17	38,870	1,732	104	5,221	547	9,668	385

(続)

年次	小型特殊自動車		原付自転車	軽自動車 二・三輪車	二輪 小型	軽四輪 貨物車	軽四輪 乗用車
	農	他					
平成13年	941	64	5,300	423	427	7,161	5,840
14	918	61	5,113	411	414	7,084	6,342
15	912	62	5,006	399	420	7,048	6,850
16	898	64	4,907	400	446	6,995	7,247
17	876	60	4,801	391	439	6,882	7,764

(注) 課税対象となった台数である。

資料 館山県税事務所
市税務課

4 電話施設状況

各年3月末現在

年次	加入電話					公衆電話		
	総数	利用種別		種類別		総数	ボックス	委託
		事務専用	住宅用	単独	共同			
平成13年	26,571 (3,458)	8,040 (1,870)	18,531 (1,588)	26,545 (3,458)	26 (0)	367 (71)	74 (33)	293 (38)
14	26,199 (4,000)	7,753 (2,116)	18,446 (1,884)	363 (70)	72 (43)	291 (27)
15	22,001 (3,994)	281 (...)
16	22,238 (3,445)	248 (...)
17	22,253 (3,008)	230 (...)

(注1) ()書きは、ISDN回線で再掲

資料 NTT東日本(株) 千葉支店

(注2) 平成14年は、隣接市町村の一部地域を含む

(注3) 記載の数値は、NTT東日本(株)の通信施設(契約)のみの数値であり、他通信事業者の数値は含まれていない。

5 郵便物引受配達数

(1) 通常郵便物 (館山郵便局扱い)

年 度	総 数	引 受			配 達		
		普 通	速 達	書 留	普 通	速 達	書 留
平成12年度	11,067,781	4,046,620	37,926	168,925	6,652,455	62,402	99,453
13	11,373,432	3,855,523	41,865	74,166	7,221,034	65,220	115,624
14	11,370,521	3,654,822	20,685	38,849	7,503,572	58,218	94,375
15	11,085,475	3,690,622	20,363	35,963	7,192,798	51,627	94,102
16	10,643,823	3,654,905	26,843	38,784	6,770,346	49,908	103,037

資料 館山郵便局

(西岬郵便局扱い)

年 度	総 数	引 受			配 達		
		普 通	速 達	書 留	普 通	速 達	書 留
平成12年度	669,565	84,153	1,561	2,405	571,299	2,305	7,842
13	629,863	83,208	1,489	2,311	532,941	2,285	7,629
14	625,657	81,905	1,462	2,148	530,865	2,196	7,081
15	614,752	98,286	1,027	1,940	504,321	2,056	7,122
16	596,164	120,228	948	1,476	465,096	1,708	6,708

資料 西岬郵便局

(布良郵便局扱い)

年 度	総 数	引 受			配 達		
		普 通	速 達	書 留	普 通	速 達	書 留
平成12年度	710,980	125,563	1,901	3,462	563,421	3,081	13,552
13	712,336	128,074	1,206	1,851	569,055	2,644	9,506
14	618,748	111,424	1,050	1,815	495,077	1,068	8,314
15	677,136	99,048	516	1,296	567,528	1,644	7,104
16	678,281	147,869	474	1,173	519,399	1,536	7,830

資料 布良郵便局

(2) 小包郵便物 (館山郵便局扱い)

年 度	総 数	引 受			配 達		
		普 通	速 達	書 留	普 通	速 達	書 留
平成12年度	78,434	14,889	143	1,109	56,647	616	5,030
13	82,791	15,802	149	1,710	59,339	942	4,849
14	86,373	16,042	184	1,141	63,597	837	4,572
15	186,533	106,543	119	3,837	70,216	601	5,217
16	123,070	41,531	3,748	930	65,741	5,442	5,678

資料 館山郵便局

(西岬郵便局扱い)

年 度	総 数	引 受			配 達		
		普 通	速 達	書 留	普 通	速 達	書 留
平成12年度	5,222	1,576	31	6	3,144	310	155
13	4,819	1,489	29	6	2,843	298	154
14	4,683	1,407	25	5	2,811	285	150
15	4,448	1,236	41	28	2,754	256	133
16	5,758	1,764	82	36	3,384	336	156

資料 西岬郵便局

(布良郵便局扱い)

年 度	総 数	引 受			配 達		
		普 通	速 達	書 留	普 通	速 達	書 留
平成12年度	7,598	2,200	30	5	5,070	96	197
13	7,035	1,228	37	6	5,425	111	228
14	6,672	2,295	5	9	4,220	4	139
15	6,671	1,942	5	8	4,512	72	132
16	11,767	5,652	3	138	5,751	130	93

資料 布良郵便局

(3) 年賀郵便物 (館山郵便局扱い)

年 度	総 数	引 受	到 着	差 立	配 達
平成12年度	6,727,600	1,275,600	2,088,200	2,223,600	1,140,200
13	4,065,800	1,214,500	818,400	933,100	1,099,800
14	4,087,520	1,149,150	894,610	927,450	1,116,310
15	3,681,400	1,071,700	769,000	815,300	1,025,400
16	3,758,938	1,107,819	771,650	845,041	1,034,428

資料 館山郵便局

(西岬郵便局扱い)

年 度	総 数	引 受	到 着	差 立	配 達
平成12年度	244,738	56,084	66,285	51,486	70,883
13	243,092	55,865	66,174	50,958	70,095
14	240,700	54,361	65,671	50,903	69,765
15	195,562	42,220	55,561	42,607	55,174
16	188,122	36,400	57,661	36,733	57,328

資料 西岬郵便局

(布良郵便局扱い)

年 度	総 数	引 受	到 着	差 立	配 達
平成12年度	350,200	76,400	98,700	80,100	95,000
13	327,800	72,300	91,600	73,200	90,700
14	305,000	66,000	86,500	64,500	88,000
15	297,671	55,097	93,181	56,955	92,438
16	272,000	60,400	75,600	55,000	81,000

資料 布良郵便局

XI 電気・ガス・水道

1 電 気

(1) 電 灯

年 度	定 額 電 灯			従量電灯A B			従量電灯C			臨 時 電 灯		
	需 要 高		使 用	需 要 高		使 用	需 要 高		使 用	需 要 高		使 用
	口数	KW	電力量	口数	KW	電力量	口数	KW	電力量	口数	KW	電力量
	MWH			MWH			MWH			MWH		
平成12年度	2,487	310	1,087	77,023	231,600	237,955	5,395	67,591	64,792	407	964	1,238
13	2,451	306	1,071	77,280	235,248	235,986	5,408	67,816	63,331	398	943	1,259
14	2,410	302	1,054	77,346	238,510	241,341	5,444	68,282	62,645	342	777	1,377
15	2,395	299	1,032	77,452	241,142	234,797	5,482	68,807	60,446	355	905	1,232
16	2,277	288	1,008	77,267	242,751	240,745	5,484	68,764	61,035	330	708	1,208

(注) MWH(メガワットアワー) = 1,000KWH

資料 東京電力(株) 木更津支社

(2) 電 力

年 度	業 務 用 電 力			低 圧 電 力			高 圧 電 力 A			高 圧 電 力 B		
	需 要 高		使 用	需 要 高		使 用	需 要 高		使 用	需 要 高		使 用
	口数	KW	電力量	口数	KW	電力量	口数	KW	電力量	口数	KW	電力量
	MWH			MWH			MWH			MWH		
平成12年度	628	73,760	215,270	13,109	83,671	80,307	295	29,481	88,218	7	4,992	20,135
13	634	73,305	212,980	13,010	83,062	77,896	291	28,518	85,994	9	6,154	22,552
14	638	74,098	216,025	12,811	81,247	74,018	295	29,168	85,549	16	36,506	128,879
15	644	73,698	214,457	12,652	80,140	70,061	295	29,404	88,754	14	37,214	254,477
16	644	79,582	229,604	12,476	78,999	73,211	297	30,044	92,823	13	39,476	258,265

(注) MWH(メガワットアワー) = 1,000KWH

資料 東京電力(株) 木更津支社

2 ガ ス(都市ガス)

年 度	ガス管延長 (m)	利 用 戸 数			年 間 消 費 量 (1,000kcal/m ³)	
		総 数	家 庭 用	営 業 用	家 庭 用	営 業 用
平成12年度	42,388	2,560	2,179	381	6,853,215	4,703,430
13	43,154	2,576	2,203	373	6,888,705	4,457,355
14	43,287	2,572	2,204	368	6,760,350	4,320,045
15	43,327	2,594	2,237	357	6,873,165	4,383,180
16	43,419	2,552	2,196	356	6,408,930	4,270,695

資料 房州瓦斯(株)

3 上下水道

(1) 上水道

年 度	給水戸数	年間給水量 (m ³)	配水管延長 (m)	水道需用用途別 栓 数			
				生活用水	業 務 営業用水	工場用水	その他
平成12年度	20,920	5,518,342	382,218	17,801	1,438	73	1,608
13	21,360	5,485,703	385,871	18,201	1,450	72	1,637
14	21,567	5,421,157	386,271	18,379	1,471	72	1,645
15	21,845	5,333,345	387,220	18,650	1,481	72	1,642
16	22,025	5,479,272	388,249	18,807	1,492	72	1,654

(注) 配水管延長については、富浦町、三芳村を含む。

資料 三芳水道企業団

(2) 上水道事業一覧

平17.3月末現在

名 称	給 水 人 口		配 水 管 延 長 (m)	給水戸数	給 水 栓	年 間 給水量 (m ³)
	計 画 給水人口	現 在 給水人口				
三芳水道企業団	49,189	47,655	388,249	22,025	22,025	5,479,272

(注) 10年4月1日、館山市水道と三芳水道企業団が統合し、三芳水道企業団となった。

配水管延長については、富浦町、三芳村を含む。

資料 三芳水道企業団

(3) 下水道

年 度	下 水 道 施 設		処理区域 面積 (h)	処理区域 内 人 口	全人口に対する 普及率 (%)	年間処理 水量 (m ³)
	処理場数	管渠延長 (m)				
平成12年度	1	19,836.85	74.5	2,484	4.7	157,550
13	1	21,931.19	84.2	2,800	5.4	229,173
14	1	23,201.42	90.8	3,020	5.8	297,315
15	1	24,756.91	110.5	3,660	7.1	329,393
16	1	26,995.49	127.5	4,070	8.0	369,739

資料 下水道課

XII 物 価

1 消費者物価指数(館山市内)

種 別	年	12	13	14	15	16
総 合		100.0	99.2	98.9	98.2	97.7
食 料		100.0	98.8	97.9	97.3	97.7
穀 類		100.0	96.9	97.7	98.4	103.2
魚 介 類		100.0	98.9	95.6	92.4	91.5
肉 類		100.0	99.8	94.6	95.8	93.8
乳 卵 類		100.0	97.1	95.6	94.6	93.4
野 菜 ・ 海 藻		100.0	102.6	102.2	104.1	105.4
果 物		100.0	98.7	92.6	93.9	95.7
油 脂 ・ 調 味 料		100.0	94.6	92.6	89.7	87.5
菓 子 類		100.0	92.7	88.2	87.9	89.0
調 理 食 品		100.0	98.5	99.1	99.0	99.3
飲 料		100.0	103.3	106.1	103.2	98.0
酒 類		100.0	99.2	99.5	98.8	99.2
外 食		100.0	99.6	99.7	99.7	100.5
住 居		100.0	98.1	100.3	99.1	99.5
家 賃		100.0	97.9	100.8	99.6	99.9
設 備 修 繕 ・ 維 持		100.0	99.6	97.7	96.3	97.4
光 熱 ・ 水 道		100.0	102.6	100.7	100.4	99.9
電 気 ・ ガ ス		100.0	100.4	98.4	97.8	96.9
他 の 光 熱		100.0	103.8	98.1	104.2	108.1
上 下 水 道 料		100.0	108.8	109.2	109.2	109.3
家 具 ・ 家 事 用 品		100.0	97.4	94.0	89.7	84.2
家 庭 用 耐 久 財		100.0	93.8	95.8	92.2	79.5
家 事 用 消 耗 品		100.0	99.0	95.8	93.1	89.8
被 服 及 び 履 物		100.0	99.5	99.2	93.4	89.7
衣 料		100.0	96.4	94.3	87.8	82.2
シャツ・セーター・下着類		100.0	99.1	105.5	99.1	95.9
履 物 類		100.0	98.5	96.1	90.1	88.6
生 地 ・ 他 の 被 服 類		100.0	102.2	103.4	101.4	100.7

(続) 千葉県小売物価統計調査(平成12年 = 100)

種 別	年	12	13	14	15	16
保 健 医 療		100.0	101.3	102.2	105.9	105.0
医薬品・健康保持用摂取品		100.0	101.7	109.4	109.8	106.1
保健医療用品・器具		100.0	96.5	92.0	89.5	88.0
保健医療サービス		100.0	102.6	102.0	109.9	110.9
交 通 ・ 通 信		100.0	99.4	99.3	99.2	98.2
交 通		100.0	99.9	99.6	99.6	99.8
自動車等関係費		100.0	100.8	102.0	101.8	100.7
通 信		100.0	93.9	92.4	92.3	90.9
教 育		100.0	101.8	101.7	102.2	103.0
授 業 料 等		100.0	102.4	102.2	102.7	103.9
教科書・学習参考書		100.0	101.6	102.7	102.6	102.3
補 習 教 育		100.0	100.1	100.0	100.0	100.0
教 養 娯 楽		100.0	98.4	96.6	96.4	95.6
教養娯楽用耐久財		100.0	88.2	72.1	65.1	57.8
書籍・他の印刷物		100.0	100.2	100.3	100.5	101.0
諸 雑 費		100.0	99.7	100.2	100.0	99.9
理美容サービス		100.0	100.0	100.0	100.0	100.3
理美容用品		100.0	97.1	95.1	93.3	91.3
身の回り用品		100.0	102.5	107.8	106.0	104.5
た ば こ		100.0	100.0	100.0	104.1	108.2
そ の 他		100.0	100.0	100.1	99.9	99.8
生 鮮 食 品		100.0	99.9	95.9	95.5	96.6

千葉県小売物価統計調査は、平成16年度をもって終了。

資料 統計係

XIII 社会福祉

1 国民年金加入者数、検認率及び給付件数

年 度	総 数	強 制 加 入		任 意 加 入	収 納 率 (%)	年 金 給 付 件 数		
		1 号 該 当	3 号 該 当			総 数	老 令 年 金	通 算 老 令 年 金
平成12年度	13,913	10,260	3,521	132	72.5	11,782	9,539	1,171
13	13,842	10,290	3,413	139	70.4	12,201	10,023	1,135
14	13,694	10,238	3,308	148	65.5	12,469	10,349	1,082
15	13,585	10,188	3,227	170	64.6	12,741	10,675	1,025
16	13,448	10,039	3,208	201	63.8	13,042	11,038	971

(続)

年 金 給 付 件 数				
老 齢 福 祉 年 金	障 害 年 金	遺 族 年 金	母 子 年 金	寡 婦 年 金
97	781	155	-	39
73	775	150	-	45
53	789	151	-	45
39	808	145	-	49
25	821	137	-	50

(注) 老齢・障害の各年金給付件数については、旧法によるものと、新法によるものを
合算してあります。

資料 市民課

2 生活保護法による扶助状況

年 度	総 数	生 活 扶 助	住 宅 扶 助	教 育 扶 助	介 護 扶 助	医 療 扶 助	出 産 扶 助	生 業 扶 助	葬 祭 扶 助	年 度 末 実 世 帯 数	年 度 末 実 人 員
平成12年度	10,854	3,742	3,016	284	261	3,542	-	3	6	295	373
13	11,432	3,846	3,037	335	365	3,841	-	-	8	319	419
14	13,096	4,299	3,515	347	508	4,418	1	-	8	353	455
15	14,193	4,678	3,789	366	647	4,709	-	1	3	368	482
16	15,048	4,982	4,095	341	771	4,848	1	1	9	379	500

資料 社会福祉課

3 保育園

平成17.4.1現在

保育園名	収容 定員	在籍の児童数						職員数
		総数	0~1歳	2歳	3歳	4歳	5歳	
総数								
市立保育園計	400	(6) 386	(1) 77	(2) 67	(1) 106	(1) 67	(1) 69	(44) 50
船形保育園	60	(2) 55	(1) 13		9 (1) 8	7	18 (8)	7
純真 "	100	(2) 99	12 (1) 16		25	21 (1) 25	(8) 10	
中央 "	100	(1) 85	24 (1) 23		38		(11) 12	
房南 "	40		46 13	4	11	14	4 (6)	7
館野 "	60		66 10	8	15	16	17 (6)	8
九重 "	40	(1) 35	5	7	9 (1) 9	5 (5)	6	
私立保育園計	255	(5) 227	(1) 37	(2) 42	(1) 37	51 (1) 60	(9) 35	
聖アンデレ保育園	60	(1) 58	(1) 13		13	6	13 (4)	8
子育保育園	45		21 1	4	4	6	6 (1)	4
館山基督教会附属保育園	60		62 8	10	11	14	19 (1)	9
館山ユネスコ保育園	90	(4) 86	15 (2) 15	(1) 16		18 (1) 22	(3) 14	
市外	...	20	4	7	2	5	2	-
(鴨川市)	...	1	-	1	-	-	-	-
(勝浦市)	...	1	-	-	-	-	1	-
(千倉町)	...	11	-	3	2	5	1	-
(三芳村)	...	2	1	1	-	-	-	-
(富山町)	...	2	-	2	-	-	-	-
(白浜町)	...	3	3	-	-	-	-	-

(注) 市外6保育園は管外委託。

資料 社会福祉課

在籍児童数の()は再掲で管外受託。職員数の()は別掲で臨時職員数。

4 市民交通傷害保険加入者数及び給付件数

単位 千円

年度	加入者数	給付							
		総数		0~15歳		16~60歳		61歳以上	
		件数	金額	件数	金額	件数	金額	件数	金額
平成12年度	2,692	37	4,875	-	-	9	355	28	4,520
13	2,551	29	4,790	-	-	8	510	21	4,280
14	2,484	27	3,470	1	120	7	570	19	2,780
15	2,470	23	1,700	-	-	6	410	17	1,290
16	2,338	31	3,075	1	10	13	1,350	17	1,715

資料 社会安全課

5 老人福祉センター

年 度	センター	利 用 者 数			市 内		市 外	送迎バス 利用件数
		総 数	男	女	老 齢	一 般		
平成12年度	湊	21,460	14,447	7,013	18,398	2,501	561	91
	出野尾	8,689	5,780	2,909	6,889	1,727	73	-
13	湊	25,856	16,555	9,301	22,543	2,688	625	54
	出野尾	8,625	5,511	3,114	7,198	1,351	76	-
14	湊	26,189	16,459	9,730	22,515	3,012	662	58
	出野尾	9,357	6,187	3,170	8,134	1,152	71	-
15	湊	23,192	14,561	8,631	19,728	2,987	477	57
	出野尾	9,864	6,776	3,088	8,351	1,344	169	-
16	湊	23,455	15,357	8,098	20,329	2,831	295	64
	出野尾	9,020	6,520	2,500	7,761	1,048	211	-

資料 高齢者福祉課

6 児童遊園

平成17.4.1現在

児 童 福 祉 法 に よ る 児 童 遊 園		子 供 の 遊 び 場 数
遊 園 数	面 積	
17	13606.98m ²	29

資料 生涯学習課

7 募 金

単位 円

年 度	総 額	赤い羽根募金	日 赤 社 資	歳末助け合い募金	緑 化 募 金
平成12年度	27,166,474	12,011,786	7,554,295	7,254,198	346,195
13	27,420,541	11,883,682	7,692,869	7,463,505	380,485
14	26,269,680	11,849,479	7,637,489	6,436,154	346,558
15	25,517,657	11,592,575	7,588,720	6,018,649	317,713
16	25,863,602	11,573,324	7,402,749	6,587,110	300,419

資料 社会福祉課・農水産課

XIV 保 健 衛 生

1 国民健康保険の加入者数及び給付件数

年 度	加入者数		給 付 件 数					
	世 帯	被保険者	総 数	療養給付	療養費	出産育児 一時金	葬祭給付	高 額 療養費
平成12年度	12,125	24,405	187,265	180,118	3,740	86	423	2,898
13	12,452	24,749	192,386	185,667	3,255	89	425	2,950
14	12,695	25,081	176,199	169,598	3,176	99	441	2,885
15	13,007	25,540	204,917	197,841	3,240	89	487	3,260
16	13,282	25,742	218,849	210,945	3,631	68	505	3,700

資料 市民課

2 医療施設数及び薬局数

各年3月末現在

年 次	総 数	病 院	一般診療所	歯科診療所	助 産 所	薬 局
平成13年	123	5	43	30	18	27
14	120	5	43	29	17	26
15	118	5	42	27	16	28
16	118	5	43	28	16	26
17	118	5	44	27	16	26

資料 安房健康福祉センター

3 医療関係従事者数

各年末現在

年 次	総 数	医 師	歯 科 医 師	薬 剤 師	看護師 助産師 保健師
平成6年	505	60	34	49	362
8	659	77	37	62	483
10	715	80	32	75	528
12	784	86	35	83	580
14	787	90	34	82	581

(注) 隔年調査

資料 安房健康福祉センター

看護婦については准看護婦を含む。

4 環境衛生関係施設数

平成17.3.31現在

種 類	施 設 数	種 類	施 設 数
理 容 所	72	旅 館 ・ ホ テ ル	117
美 容 所	128	興 行 所	1
ク リ ー ニ ン グ 所	21	浄 化 そ う (単 独)	10,745
ク リ ー ニ ン グ 取 次 所	43	(合 併)	2,957
公 衆 浴 場 (普 通)	1	化 製 場	-
(特 殊)	16	家 畜 (き ん) 舎	30
下 宿	1	温 泉	19
簡 易 宿 所 (季 節)	18	プ ー ル	10
簡 易 宿 所 (年 間)	30		

(注1) プールは100m³以上。

(注2) 家畜舎については化製場等に関する法律許可施設数。

資料 安房健康福祉センター
南房総県民センター 地域環境保全課

5 食品衛生関係施設数

平成17.3.31現在

種 類	施 設 数	種 類	施 設 数
飲 食 店	1,060	そ う ざ い 製 造	31
喫 茶 店	74	か ん 詰 び ん 詰 食 品 製 造	1
菓 子 パ ン 製 造	56	め ん 類 製 造	5
ア イ ス ク リ ー ム 類 製 造	10	豆 腐 製 造	12
集 乳 業	-	乳 類 販 売	190
食 肉 販 売	70	食 品 の 冷 凍 冷 蔵	3
食 肉 処 理	6	み そ 製 造	2
魚 介 類 販 売	89	醬 油 製 造	-
魚 介 せ り 売	3	ソ ー ス 製 造	-
清 涼 飲 料 水 製 造	-	酒 類 製 造	-
氷 雪 製 造	2	納 豆 製 造	2
餡 類 製 造	1	食 肉 製 品 製 造	1
氷 雪 販 売	3		

資料 安房健康福祉センター

6 死因別死亡者数 (簡易分類表)

死 因	平成11年	平成12年	平成13年	平成14年	平成15年
総 数	554	575	583	584	605
腸 管 感 染 症	-	-	-	1	1
結 核	2	-	-	2	-
敗 血 症	5	4	4	1	1
ウ イ ル ス 肝 炎	6	1	1	9	5
ヒト免疫不全ウイルス(HIV)病	-	-	-	-	-
その他の感染症及び寄生虫症	1	3	4	2	1
悪 性 新 生 物	150	161	165	156	167
そ の 他 の 新 生 物	5	6	3	11	7
貧 血	1	1	1	1	-
その他の血液及び造血器の疾患並びに 免 疫 機 構 の 障 害	1	1	-	-	-
糖 尿 病	3	4	8	8	11
その他の内分泌, 栄養及び代謝疾患	1	3	1	1	3
血管性及び詳細不明の痴呆	1	-	2	2	4
その他の精神及び行動の障害	1	-	-	-	1
髄 膜 炎	-	-	-	-	-
脊髄性筋萎縮症及び関連症候群	1	-	-	-	-
パ ー キ ン ソ ン 病	1	-	3	-	-
ア ル ツ ハ イ マ ー 病	-	1	1	-	-
その他の神経系の疾患	-	2	4	7	3
眼 及 び 附 属 器 の 疾 患	-	-	-	-	-
耳 及 び 乳 様 突 起 の 疾 患	-	-	-	-	-
高 血 圧 性 疾 患	3	10	2	6	5
心疾患(高血圧症を除く)	95	102	97	106	101
脳 血 管 疾 患	104	92	83	85	82
大 動 脈 瘤 及 び 解 離	2	2	5	8	6
その他の循環器系疾患	1	1	2	-	3
イ ン フ ル エ ン ザ	-	1	-	-	1
肺 炎	52	46	58	51	63
急 性 気 管 支 炎	-	1	-	-	1
慢 性 閉 塞 性 肺 疾 患	7	13	14	7	7
喘 息	3	2	4	2	1
その他の呼吸器系の疾患	21	14	16	16	19

資料 安房健康福祉センター

(続)

死 因	平成11年	平成12年	平成13年	平成14年	平成15年
胃潰瘍及び十二指腸潰瘍	-	2	4	1	1
ヘルニア及び腸閉塞	3	4	3	-	-
肝 疾 患	5	4	9	7	6
その他の消化器系の疾患	7	12	8	6	8
皮膚及び皮下組織の疾患	-	-	-	-	1
筋骨格系及び結合組織の疾患	1	4	-	-	4
系球体疾患及び腎尿細管間質性疾患	1	1	1	3	-
腎 不 全	9	13	12	7	12
その他の尿路性器系の疾患	2	1	1	4	-
妊婦，分娩及び産じょく	-	-	-	-	1
周産期に発生した病態	-	-	1	-	1
先天奇形，変形及び染色体異常	2	1	1	-	4
老 衰	18	28	23	31	38
乳幼児突然死症候群	-	-	-	-	-
その他の症状，徴候及び異常臨床所見， 異常検査所見で他に分類されないもの	1	2	5	8	3
不 慮 の 事 故	21	18	24	15	21
自 殺	12	11	8	18	9
他 殺	2	1	-	-	1
そ の 他 の 外 因	3	2	5	2	2

資料 安房健康福祉センター

7 火葬場利用状況

年 度	総 数	圏 内		圏 外		改 葬	四 肢
		大 人	小 人	大 人	小 人		
平成12年度	589	549	11	24	-	2	3
13	611	576	4	28	1	1	1
14	643	597	10	30	1	1	4
15	623	587	5	24	1	-	1
16	675	643	5	24	2	0	1

資料 安房都市広域市町村圏事務組合

8 霊柩車使用件数

年 度	平成12年度	平成13年度	平成14年度	平成15年度	平成16年度
使用件数	19	22	11	9	23

資料 安房都市広域市町村圏事務組合

9 予防接種実施状況

年 度	ポリオ	日本脳炎	二種混合	三種混合	風しん	麻しん	インフルエンザ
平成12年度	762	2,255	466	1,631	793	424	-
13	766	2,005	465	1,335	734	376	4,096
14	784	2,011	459	1,469	306	346	6,082
15	723	2,059	417	1,572	384	398	7,217
16	737	1,872	426	1,690	445	374	7,470

資料 健康課

10 各種検診実施状況

年 度	結 核				肺 が ん			
	受診者	結 果			受診者	結 果		
		結 核	その他	異常無		が ん	その他	異常無
平成12年度	9,095	1	182	8,912	9,095	6	177	8,912
13	9,234	3	140	9,091	9,234	5	138	9,091
14	9,204	2	85	9,117	9,204	4	83	9,117
15	9,033	1	49	8,983	9,033	4	46	8,983
16	8,868	3	81	8,784	8,868	7	77	8,784

(続)

年 度	前 立 腺				大 腸 が ん			
	受診者	結 果			受診者	結 果		
		が ん	その他	異常無		が ん	その他	異常無
平成12年度	1,116	9	35	1,072	2,821	9	104	2,708
13	1,188	10	18	1,160	2,867	6	81	2,780
14	1,221	11	28	1,182	2,899	5	117	2,777
15	1,374	11	30	1,333	3,026	3	106	2,917
16	1,365	2	47	1,316	3,051	4	204	2,843

資料 健康課

(続)

年 度	胃 が ん				基 本 健 康 診 査				
	受診者	結 果			受診者	結 果			
		が ん	その他	異常無		異常無	経過観察	要精密検査	要医療
平成12年度	4,186	6	376	3,804	5,725	340	1,611	1,456	2,318
13	4,268	9	361	3,898	5,971	579	1,333	1,503	2,556
14	4,194	6	418	3,770	5,889	524	1,356	1,548	2,461
15	4,137	3	413	3,721	5,963	590	1,335	1,296	2,742
16	4,099	3	468	3,628	6,061	653	1,498	1,183	2,727

(続)

年 度	婦 人 科				乳 が ん					
	受診者	結 果			受診者	乳 腺		甲 状 腺		異常無
		が ん	その他	異常無		が ん	その他	が ん	その他	
平成12年度	2,443	-	50	2,393	1,979	3	81	-	26	1,872
13	2,606	2	51	2,553	2,026	2	69	-	21	1,934
14	2,655	-	12	2,643	2,004	3	70	-	26	1,905
15	2,716	2	15	2,699	2,091	2	63	-	7	2,019
16	2,715	-	24	2,691	966	2	54	-	1	909

(続)

年 度	肝 臓 (肝 炎 ウ イ ル ス 検 診)			
	受診者	結 果		
		B型肝炎	C型肝炎	異常無
平成12年度	-	-	-	-
13	1,854	-	40	1,814
14	1,055	-	7	1,048
15	1,215	7	9	1,199
16	648	3	5	640

資料 健康課

11 ごみ処理

単位 t

年 度	収集戸数	収集車両 台 数	搬 入 量		処 理 量				
			収 集	直接搬入	焼 却	破碎処理	ガラス処理	ペットボトル 処 理	白色トレイ 処 理
平成12年度	18,659	10 (8)	19,214	7,746	24,040	3,328	1,090	14	3
13	20,956	10 (8)	18,753	7,594	24,027	2,693	1,097	99	12
14	21,079	10 (8)	16,563	7,804	22,057	2,425	1,006	144	19
15	21,244	10 (8)	15,619	7,668	21,058	2,253	1,199	164	16
16	21,497	10 (8)	15,245	7,178	20,370	2,132	965	165	16

(続)

年 度	再 資 源 化								エコ セメント	埋 立
	総 数	金 属	ガラス	古 紙	飲料用紙 パ ッ ク	ペットボトル	白色トレイ	そ の 他 プラスチック		
平成12年度	3,599	1,287	610	1,680	8	12	2	-	6,013	
13	3,436	1,032	528	1,774	10	84	8	-	5,996	
14	4,385	963	688	2,576	12	119	6	20	878 4,697	
15	4,650	843	833	2,813	12	125	7	17	2868 2,466	
16	3,941	705	547	2,535	11	133	5	5	3,073 2,511	

(注) 焼却には、破碎処理・ガラス処理によって排出された可燃物を含む。

破碎処理には、ガラス処理によって排出された粗大処理ごみを含む。

収集車両台数の()は、委託業者車両台数である。

金属については、安房郡市広域市町村圏事務組合での再資源化量

資料 環境保全課

12 し尿処理

年 度	収 集 戸 数	収集車両台数	くみ取り戸数	浄化槽戸数	収集量(キロリットル)
平成12年度	18,358	12 (33)	6,675	11,683	25,535
13	18,387	11 (33)	6,380	12,007	26,008
14	18,449	11 (33)	6,077	12,372	27,065
15	18,553	11 (32)	5,844	12,709	27,602
16	18,661	11 (33)	5,599	13,062	27,463

(注) 収集車両台数の()は、浄化槽清掃業者車両台数を表す。

資料 環境保全課

XV 教育・文化

1 学校の概況

(1) 幼稚園

各年5.1 学校基本調査

年次	園数	学級数	園児数			教員数	職員数
			総数	男	女		
平成13年	11	36	707	359	348	47	1
14	11	34	662	336	326	50	1
15	11	34	634	319	315	48	1
16	11	31	622	304	318	48	1
17	10	31	561	289	272	47	1
船形幼稚園		2	16	7	9	2	-
那古"		2	48	19	29	3	-
北条"		6	139	79	60	10	-
館山"		6	138	73	65	9	-
西岬"		1	11	8	3	2	-
神戸"		2	31	17	14	4	-
豊房"		2	30	16	14	3	-
館野"		2	41	23	18	3	-
九重"		2	20	12	8	2	-
私立館山白百合"		6	87	35	52	9	1

(注) 教員数、職員数は本務者のみ計上。

資料 統計係

富崎幼稚園については、平成17年4月1日をもって神戸幼稚園に統合。

(2) 小学校

各年5.1 学校基本調査

年次	学校数	学級数	児童数			教員数	職員数
			総数	男	女		
平成13年	11	115	2,682	1,330	1,352	177	12
14	11	115	2,600	1,308	1,292	184	13
15	11	116	2,573	1,305	1,268	189	13
16	11	117	2,545	1,281	1,264	189	12
17	11	118	2,554	1,301	1,253	192	13
船形小学校		9	184	94	90	16	1
那古"		14	278	138	140	20	1
北条"		26	764	373	391	40	2
館山"		23	621	325	296	36	1
西岬"		8	112	49	63	13	1
神戸"		7	136	70	66	12	1
富崎"		6	31	20	11	9	1
神余"		3	27	13	14	9	1
豊房"		7	95	47	48	13	1
館野"		8	200	110	90	13	2
九重"		7	106	62	44	11	1

(注) 教員数、職員数は本務者のみ計上。

資料 統計係

(3) 中学校

各年5.1 学校基本調査

年次	学校数	学級数	生徒数			教員数	職員数
			総数	男	女		
平成13年	4	51	1,494	757	737	106	5
14	4	49	1,447	736	711	104	5
15	4	46	1,374	691	683	99	5
16	4	45	1,309	668	641	96	5
17	4	44	1,268	662	606	96	5
第一中学校		9	236	124	112	20	1
第二 "		14	422	243	179	32	1
第三 "		17	516	249	267	32	2
房南 "		4	94	46	48	12	1

(注) 教員数、職員数は本務者のみ計上。

資料 統計係

(4) 高等学校

各年5.1 学校基本調査

年次	学校数	学級数	生徒数			教員数	職員数
			総数	男	女		
平成13年	5	78	2,769	1,332	1,437	218	76
14	5	75	2,683	1,320	1,363	208	84
15	5	73	2,606	1,306	1,300	214	76
16	5	71	2,497	1,236	1,261	205	82
17	5	69	2,345	1,151	1,194	200	81
県立安房高等学校		22	893	442	451	55	6
" 安房南 "		8	300	-	300	27	6
" 安房水産 "		11	285	213	72	37	48
" 館山(全) "		15	564	354	210	50	13
" 館山(定) "		4	51	34	17	10	5
私立安房西 "		9	252	108	144	21	3

(注) 教員数、職員数は本務者のみ計上。

資料 各高等学校

(5) 聾学校・養護学校

各年5.1 学校基本調査

年次	学校数	学級数	在学者数			教員数	職員数
			総数	男	女		
平成13年	2	34	106	63	43	87	24
14	2	35	119	72	47	90	23
15	2	40	133	80	53	84	29
16	2	42	136	85	51	93	28
17	2	40	132	81	51	97	28
県立館山聾学校		10	24	14	10	27	14
県立安房養護学校		30	108	67	41	70	14

(注) 教員数、職員数は本務者のみ計上。

資料 各学校

(6) 各種学校, 専修学校

各年5.1 学校基本調査

年 次	学校数	学級数	生徒数			教員数	職員数
			総数	男	女		
平成13年	2	5	120	30	90	(88)9	3
14	2	5	117	35	82	(79)10	2
15	2	5	115	49	66	(79)10	2
16	2	5	120	46	74	(78)12	2
17	2	5	117	44	73	(78)12	2
(医)館山准看護学校		2	45	17	28	(23)3	1
(社)安房看護専門学校		3	72	27	45	(39)8	1

(注) 教員数の()内は兼務者数で別掲、職員数は本務者のみ計上。

資料 統計係

2 学年別児童, 生徒数

(1) 小学校

平成17.5.1 現在

学校名	1 年			2 年			3 年		
	総数	男	女	総数	男	女	総数	男	女
総 数	436	236	200	404	208	196	424	232	192
船形小学校	18	10	8	29	11	18	27	17	10
那古 "	52	27	25	44	25	19	37	18	19
北条 "	137	74	63	123	61	62	134	68	66
館山 "	113	60	53	94	49	45	118	65	53
西岬 "	16	7	9	13	5	8	15	5	10
神戸 "	26	13	13	23	13	10	30	19	11
富崎 "	6	5	1	6	2	4	4	2	2
神余 "	3	2	1	3	2	1	3	3	0
豊房 "	21	12	9	18	10	8	17	11	6
館野 "	27	18	9	34	21	13	24	17	7
九重 "	17	8	9	17	9	8	15	7	8

(続)

学校名	4 年			5 年			6 年		
	総数	男	女	総数	男	女	総数	男	女
総 数	415	204	211	437	212	225	438	209	229
船形小学校	30	17	13	34	14	20	46	25	21
那古 "	52	27	25	43	22	21	50	19	31
北条 "	128	67	61	120	52	68	122	51	71
館山 "	84	38	46	113	61	52	99	52	47
西岬 "	23	13	10	24	13	11	21	6	15
神戸 "	18	6	12	17	8	9	22	11	11
富崎 "	2	1	1	5	2	3	8	8	0
神余 "	7	2	5	5	1	4	6	3	3
豊房 "	13	5	8	11	3	8	15	6	9
館野 "	40	17	23	42	22	20	33	15	18
九重 "	18	11	7	23	14	9	16	13	3

資料 統計係

(2) 中学校

平成17.5.1現在

学校名	1年			2年			3年		
	総数	男	女	総数	男	女	総数	男	女
総数	408	216	192	412	215	197	448	231	217
第一中学校	72	43	29	76	36	40	88	45	43
第二 "	139	74	65	142	87	55	141	82	59
第三 "	163	79	84	168	81	87	185	89	96
房南 "	34	20	14	26	11	15	34	15	19

資料 統計係

3 小学校, 中学校男女別体位平均

(1) 身長(男)

平成16年度平均 単位 cm

区分	小学校						中学校		
	1年	2年	3年	4年	5年	6年	1年	2年	3年
全国	116.8	122.6	128.1	133.5	138.9	145.1	152.6	159.9	165.3
千葉県	117.6	123.2	128.4	133.9	139.2	145.2	153.1	159.6	165.6
館山市	116.3	122.7	128.2	133.4	138.4	145.3	152.2	159.6	165.5

(女)

区分	小学校						中学校		
	1年	2年	3年	4年	5年	6年	1年	2年	3年
全国	115.8	121.6	127.5	133.5	140.2	146.9	152.1	155.2	156.7
千葉県	115.7	122.2	128.0	134.4	140.8	147.1	152.1	155.5	157.2
館山市	116.6	121.3	127.7	133.1	139.4	146.8	151.4	155.0	156.7

資料 学校教育課

(2) 体重(男)

平成16年度平均 単位 kg

区分	小学校						中学校		
	1年	2年	3年	4年	5年	6年	1年	2年	3年
全国	21.6	24.3	27.5	31.0	34.7	39.0	44.9	50.1	55.2
千葉県	22.0	24.3	27.5	30.9	34.8	38.6	45.1	49.8	55.2
館山市	21.4	24.7	28.0	31.8	35.4	40.4	45.0	50.6	57.9

(女)

区分	小学校						中学校		
	1年	2年	3年	4年	5年	6年	1年	2年	3年
全国	21.1	23.6	26.7	30.3	34.5	39.6	44.5	48.0	50.7
千葉県	21.0	23.7	26.6	30.4	35.1	39.7	44.6	48.9	50.6
館山市	21.8	24.1	27.6	30.4	34.5	40.1	45.5	49.2	51.2

資料 学校教育課

4 図 書 館

(1) 蔵 書 数

年 度	総数	一 般 書										児童 図書	郷土 資料	洋 書 参 考 書	点 字 図 書 ・ 大 活 字 本
		総記	哲学 宗教	歴史 地理	社会 科学	自然 科学	工学 家政	産業	芸術	語学	文学				
平成12年度	126,283	2,792	3,867	9,923	15,529	5,917	6,101	4,247	8,574	1,245	31,186	29,796	4,154	2,597	355
13	123,058	2,710	3,785	9,503	14,774	5,533	5,674	4,024	8,109	1,263	31,222	29,215	4,265	2,627	354
14	125,487	2,744	3,790	9,671	15,003	5,471	5,750	3,995	8,241	1,297	32,031	30,091	4,400	2,650	353
15	127,991	2,805	3,755	9,774	15,246	5,486	5,846	4,072	8,319	1,266	32,524	31,425	4,461	2,659	353
16	128,171	2,814	3,689	9,885	15,146	5,563	5,948	4,097	8,346	1,173	32,467	31,722	4,270	2,700	351

(参考図書を含む)

資料 図書館

(2) 図書貸出冊数

年 度	合 計			本 館			移 動 図 書 館		
	総 数	一般書	児童書	総 数	一般書	児童書	総 数	一般書	児童書
平成12年度	87,790	54,267	33,523	76,698	50,578	26,120	11,092	3,689	7,403
13	91,554	54,905	36,649	80,929	51,610	29,319	10,625	3,295	7,330
14	98,505	56,020	42,485	85,939	52,361	33,578	12,566	3,659	8,907
15	104,501	58,492	48,009	90,384	54,499	35,885	16,117	3,993	12,124
16	107,198	61,894	45,304	93,405	58,416	34,989	13,793	3,478	10,315

資料 図書館

(3) 男女別、職業別館外貸出登録者数

年 度	総 数	男	女	一 般				未就学・ 小・中学生	高・大 学 生
				自家営業	勤 人	主 婦	無 職		
平成12年度	6,525	2,637	3,888	400	1,473	1,249	464	2,433	506
13	6,717	2,764	3,953	401	1,429	1,258	482	2,653	494
14	7,227	2,998	4,229	419	1,490	1,313	481	3,054	470
15	7,638	3,224	4,414	414	1,565	1,369	554	3,266	470
16	7,967	3,238	4,729	421	1,656	1,332	597	3,339	622

資料 図書館

(4) 地域別館外貸出登録者数

年 度	総 数	館 山	北 条	那 古	船 形	西 岬	神 戸	富 崎	豊 房	館 野	九 重	市 外
平成12年度	6,525	1,440	1,596	598	350	278	262	83	237	473	207	1,001
13	6,717	1,492	1,831	629	364	236	246	63	247	489	207	913
14	7,227	1,582	2,065	658	408	253	235	83	247	518	249	929
15	7,638	1,748	2,174	672	447	214	264	98	268	532	237	984
16	7,967	1,761	2,112	703	490	263	350	118	293	555	275	1,047

資料 図書館

5 指定文化財数

平成17.4.1現在

指定区分	有形文化財	無形文化財	史跡	天然記念物	有形民俗文化財	無形民俗文化財
国指定 (重要文化財)	2	-	-	-	1	1
県指定	11	2	3	3	2	2
市指定	33	-	9	8	4	8

資料 生涯学習課

6 宗教法人数

平成17.4.1現在

総数	神道		仏教		キリスト教	諸教
	神社	教会	寺院	教会		
206	88	4	99	-	1	14

資料 県学事課

7 社会体育施設利用者数

年度	総数	市民運動場				市民 体育館	西岬市民 体育館	第一 柔剣道場	弓道場	弓道 遠的射場
		計	野球場	庭球場	多目的 グラウンド					
平成12年度	59,351	42,033	15,175	3,299	23,559	8,223	7,906	1,160	-	29
13	50,535	34,543	11,425	4,573	18,545	4,483	8,029	59	3,399	22
14	59,945	36,141	10,894	4,603	20,644	12,395	6,616	659	4,107	27
15	67,500	33,801	8,604	3,771	21,426	18,483	9,347	1,615	4,225	29
16	66,336	38,164	14,954	3,897	19,313	13,634	7,581	2,750	4,171	36

弓道場は平成14年度から教育委員会にて管理

資料 スポーツ課

8 市営50メートルプール利用者数

年度	総数	小学生以下	中学生	高校生以上 一般	各種団体
平成12年度	8,988	2,908	574	1,569	3,937
13	8,893	2,938	512	1,635	3,808
14	9,459	2,671	819	1,541	4,428
15	6,892	2,053	369	997	3,473
16	6,971	2,065	285	1,318	3,303

資料 スポーツ課

9 市営25メートル室内温水プール利用者数

年度, 月	総 数	小学生以下	中 学 生	高校生以上 一 般	合 宿	各種団体	そ の 他
平成12年度	30,370	7,273	950	15,820	277	2,188	3,862
13	21,201	4,880	609	11,692	381	1,195	2,444
14	26,903	5,544	618	15,009	371	3,461	1,900
15	26,818	6,806	681	14,006	232	2,785	2,308
16	29,339	6,574	724	15,508	213	3,537	2,783
4月	1,723	302	27	1,015	46	314	19
5	2,489	538	83	1,195	90	293	290
6	3,519	856	128	1,524	-	300	711
7	5,886	2,060	270	2,269	-	304	983
8	4,438	1,739	153	2,281	-	265	-
9	2,891	485	9	1,862	-	347	188
10	2,275	195	8	1,301	-	349	422
11	918	79	4	610	-	225	-
12	1,358	86	3	838	-	291	140
1	1,274	77	4	871	-	311	11
2	1,131	54	13	784	-	261	19
3	1,437	103	22	958	77	277	-

資料 市営温水プール

10 博物館入館状況

年 度	開館日数	総 数	有 料	無 料	市 内	県 内	県 外
平成12年度	313	44,405	39,052	5,353	6,662	15,051	22,692
13	315	47,892	42,433	5,459	7,059	16,444	24,389
14	306	43,817	35,972	7,845	7,577	15,365	20,875
15	318	47,028	38,552	8,476	8,909	16,505	21,614
16	317	46,600	36,456	10,144	9,148	15,771	21,681

資料 博物館

11 学習等供用施設利用状況

施設名	内 訳	平成12年度	平成13年度	平成14年度	平成15年度	平成16年度
中央地区 学習等供用施設	件数	1,346	3,137	3,229	3,477	3,152
	人員	40,971	38,878	38,232	45,432	41,898
豊津地区 学習等供用施設	件数	1,205	1,276	1,299	1,453	1,332
	人員	15,466	15,618	14,383	16,077	17,304

資料 生涯学習課

12 コミュニティセンター利用状況

施設名	内訳	平成12年度	平成13年度	平成14年度	平成15年度	平成16年度
中央公民館	件数	2,957	3,039	3,310	3,429	3,496
	人員	50,793	55,086	77,790	76,488	90,872
北条地区 学習等供用施設	件数	1,957	2,064	2,149	2,193	2,360
	人員	33,293	32,970	38,275	38,063	37,509
保健センター	件数	1,094	795	650	704	693
	人員	26,533	27,242	26,748	17,168	16,996
勤労青少年ホーム	件数	2,106	2,202	2,206	2,073	2,161
	人員	32,269	35,193	37,903	36,443	38,761
総数	件数	8,114	8,100	8,315	8,399	8,710
	人員	142,888	150,491	180,716	168,162	184,138

資料 中央公民館

13 地区公民館利用状況

地区館名	内訳	平成12年度	平成13年度	平成14年度	平成15年度	平成16年度
館山地区公民館	件数	1,008	1,058	1,015	772	818
	人員	15,980	16,521	16,127	13,077	14,160
那古地区公民館	件数	541	525	657	513	506
	人員	9,176	9,608	10,406	8,506	8,775
船形地区公民館	件数	531	510	448	495	484
	人員	5,656	5,642	5,345	5,235	5,159
西岬東地区公民館	件数	454	459	408	449	462
	人員	5,317	5,908	4,332	4,764	4,329
西岬西地区公民館	件数	90	94	96	82	65
	人員	1,441	1,384	1,331	1,552	960
神戸地区公民館	件数	349	296	289	286	275
	人員	5,482	4,549	3,755	3,959	3,367
富崎地区公民館	件数	366	329	319	298	350
	人員	3,737	3,169	3,033	2,845	3,890
豊房地区公民館	件数	402	384	361	367	402
	人員	4,460	4,579	4,790	4,294	4,666
館野地区公民館	件数	745	743	790	697	773
	人員	11,860	10,749	8,919	8,169	9,185
九重地区公民館	件数	543	541	518	494	509
	人員	7,072	6,536	6,274	6,076	6,028
総数	件数	5,029	4,939	4,901	4,453	4,644
	人員	70,181	68,645	64,312	58,477	60,519

北条地区公民館は中央公民館に含まれる。

資料 中央公民館

14 赤山地下壕跡入壕者数

年度, 月	総 数	個 人						団 体					
		大 人			高校生以下			大 人			高校生以下		
		市内	県内	県外	市内	県内	県外	市内	県内	県外	市内	県内	県外
平成16年度	15,705	2,383	2,665	2,052	560	351	350	1,193	2,706	2,377	441	287	340
4月	1,829	497	356	100	128	30	4	163	447	78	26	-	-
5	1,648	333	274	179	86	65	52	215	228	79	128	9	-
6	1,136	231	219	117	17	4	2	127	229	2	26	118	44
7	1,259	262	224	165	71	28	39	133	97	152	7	22	59
8	2,730	374	491	585	153	156	190	92	94	407	111	77	-
9	765	123	139	164	27	14	10	-	174	114	-	-	-
10	1,324	121	180	160	22	6	11	40	385	173	13	-	213
11	1,223	151	186	156	12	14	10	229	271	159	35	-	-
12	695	66	94	94	9	5	2	93	151	118	-	61	2
1	750	45	150	61	8	6	13	19	111	337	-	-	-
2	1,175	77	218	118	14	9	7	12	205	408	85	-	22
3	1,171	103	134	153	13	14	10	70	314	350	10	-	-

資料 生涯学習課

XVI 観 光

1 観光一覧

平成17.4.1現在

名 称	所在地	バス等	概 要
崖の観音 (大福寺)	船形835	15分	市の北方船形山の山腹の断がい絶壁に、あたかも宙吊りのように建てられ、ことごとく丹朱に塗られ遠くからも望見できる。自然石に囲まれた本尊は僧行基の作といわれる磨崖十一面観音立像(市指定有形文化財)である。高らんからは海上はるかに伊豆大島を望める絶景である。
沖ノ島公園	館山 (航空隊前下車徒歩25分)	10分	館山湾に浮かぶ周囲1km程の小島で、現在は陸続きになっており徒歩で渡れる。海水浴または磯遊び、釣等海の公園として最適である。
城山公園	館山362	7分	12万石を領する戦国大名里見氏の城跡であり、昭和57年秋に天守閣型の博物館分館を開館、約1万本のつつじの外、椿や桜、梅、アジサイなどいろいろの花が咲き乱れ、館山湾の全景を眺望する絶好の高台である。また公園内にくじゃく園もある。
那古寺	那古672	10分	那古山の中腹にあり、板東33番札所納めの観音で、養老元年(717年)行基菩薩の開基と伝えられる。銅造りの千手観音立像は国の重要文化財に、多宝塔は県の有形文化財に指定されている。また桜の風情もひとしおである。
安房神社	大神宮589	25分	戦前の官幣大社で上宮には安房の国開拓者天富命の祖神、天太玉命を、下宮には天富命、天忍日命の二柱が合祀してある。
鶴谷八幡宮	八幡76	7分	安房の総社であり、祭神は品陀和気命、帯中津比古命、息長帯比売命の三柱を合祀する。拝殿正面の格天井に嵌め込みになった百態の竜は、後藤利兵衛橋義光の爛熟期の作で、市の有形文化財に指定されている。
安房博物館	館山1564-1	10分	「安房の海と生活」をテーマに房総半島沿岸の漁民の生活と文化を紹介している。国の重要有形民俗文化財に指定されている漁具や漁船をはじめ、万祝、また、安房地方の県指定無形文化財(綴錦織・唐棧織)など展示している。
館山市立博物館	館山351-2	10分	本館は、歴史展示室において歴史のあけぼの、里見氏の興亡など館山の歴史を紹介し、民俗展示室においては館山の農山村の民俗資料を紹介している。さらに歴史を目で見、手で触れることのできる子供展示室もある。城山山頂の天守閣型の分館では「南総里見八犬伝」の資料を多数展示している。
洲崎灯台	洲崎1043	30分	相模灘に向かって突き出した岬の灯台で大正8年に点灯され、灯の高さは地上頂高15m、海面上45mの白色円形の灯台である。ここより遠く富士、天城、大島などを一望でき、また付近は無霜地帯で、真冬にも花が咲き乱れている美しい所である。
鏡ヶ浦	館山～西岬	5分～30分	館山湾の別名で波の静かなことからでた呼び名であり、鏡ヶ浦に面した館山・北条・那古・船形・西岬の海岸は遠浅で水のきれいな絶好の海水浴場となっている。鏡のように平らな波の彼方は、富士の秀峰と相州の連峰また伊豆の大島を遠望できる。特に名峰富士を望んでの落日は絶景である。

「バス等」欄については、館山駅からの所要時間である。

名 称	所 在 地	バス等	概 要
南房パラダイス	藤原1495	40分	房総フラワーライン沿いにあり、冬でも菜の花が咲き、夏は強い太陽のもと、ヤシやフェニックスの葉がゆれる南国情緒豊かなところである。約3,800㎡におよぶ観賞温室群は、国内でも最大級の施設の一つである。熱帯・亜熱帯の植物のほか、施設内には世界の国々からきた珍しい植物、昆虫館、小鳥館等があり、展望塔からは遠く富士の霊峰や伊豆の島々が眺望できる。昭和60年5月のシンガポール植物園との姉妹園提携を記念し、昭和63年5月10日、シンガポールらん館、フラワーパビリオンがオープンした。平成11年3月に、動物ふれあい広場がオープンした。
海中観光船 たてやま号	波左間漁港	24分	半潜水式の水の中観光船。従来の海底透視船とは異なり、冷暖房完備のゆったりした水中展望室からは三次元の立体的な海中散歩が楽しめる。
観光定置網	坂田漁港	26分	地曳網と異なり、漁船に乗って網を引き揚げるので漁師気分が味わえる。引き揚げた魚は時価で販売。パーベキューにして楽しむこともできる。
館 山 ファミリーパーク	布沼1210(フラワー号)	32分	房総フラワーライン沿いの平砂浦海岸にあり、敷地面積は12万㎡、園内の温室5棟800㎡の中にはパイナップル・バナナなどの亜熱帯、熱帯の代表的な果樹など、有用植物100種類300本が植栽されている。自然の地形をそのまま生かしたピロウ樹の林、7,500㎡の弁天池、冬～春はポピー等の花摘み、いちご摘みができる。遊園地施設として、ミニゴルフ27H、釣り、などがある。また、楽焼、ハーブリース作りも楽しめる。
観光いちご園	館野 日東バス10分 豊房 JRバス10分		館野・豊房地区に観光農業の一環として、昭和56年2月に開園。 大小含めて246棟のハウス(面積56,500㎡)を有し、味のよい麗紅、女峰、とよのかのいちごを自らつんで食べられる。 開園時期 1月上旬～5月上旬
常楽山萬徳寺	洲宮1571	20分	小高い山の山頂にはガンダーラ様式で体長16m、高さ3.75m、重さ30tの涅槃仏がある。横たわった本尊は釈迦の境地に達した瞬間を表しており、青銅製の涅槃仏としては世界最大級を誇る。
館山野鳥の森	大神宮553	25分	百数十種の野鳥が生息している。また渡り鳥の経路になっているため、給水・給餌の施設、生態観察舎等があり、野鳥たちとふれあうやすらぎの場。房総半島の最南端に位置し、常緑広葉樹林帯からなり森林浴の森日本100選に認定されている。
赤山地下壕跡	宮城	10分	東京湾の入口にある館山は国の中心である東京を守るため、重要な場所であった。数多くの戦争遺跡が多く残っている中の、館山市を代表する戦争遺跡の一つ。合計した長さが約1.6kmと全国的にみても大きな壕である。このうちの250メートル部分を平成16年4月1日から一般公開した。
海の駅 伊戸 だ い ぼ 工 房	伊戸963-1	30分	平成17年3月、漁師直売所としてオープン。日本の道100選の房総フラワーラインの玄関口・伊戸(いと)の海沿いに位置し、現在、希少な自然のままの磯と富士山や大島が一望でき、花畑も隣接している。

2 宿泊施設の状況

平17.3.31現在

施設名	軒数	収容人員	施設名	軒数	収容人員
総数	166	7,394	簡易宿所(年間)	30	1,073
ホテル	3	543	簡易宿所(季節)	18	361
旅館	114	5,409	下宿	1	8

資料 安房健康福祉センター

3 観光客入込状況

単位 千人

年次	総数	利用交通機関				日帰り客	宿泊客
		鉄道客	貸切バス客	自動車客	その他		
平成12年	1,559	311	200	1,042	6	1,041	518
13	1,561	310	185	1,055	11	1,052	509
14	1,441	293	170	965	13	1,009	432
15	1,287	262	153	854	18	872	415
16	1,308	262	155	871	20	883	425

資料 観光立市推進課

4 目的別観光客入込状況

単位 千人

年次	総数	文化観光			産業観光						
		計	社寺参詣	文化財等見学	計	潮干狩	す立て	海釣り	川釣り	果物狩り等	工農場見学
平成12年	1,559	179	90	89	249	-	-	24	-	225	-
13	1,561	207	99	108	225	-	-	33	-	192	-
14	1,441	211	98	113	192	-	-	33	-	159	-
15	1,287	229	107	122	157	-	-	24	-	133	-
16	1,308	352	250	102	136	-	-	18	-	118	-

(続)

年次	スポーツ観光									一般観光				
	計	海水浴	サーフィン	キャンプ	ハイキング	テニス	ゴルフ	狩猟	その他	計	遊園地	花見・花摘み	各種催物	その他
平成12年	409	228	15	-	-	54	110	-	2	722	461	133	103	25
13	389	204	23	-	-	51	109	-	2	740	445	132	138	25
14	377	203	23	-	-	49	100	-	2	661	442	96	99	24
15	290	107	23	-	-	50	108	-	2	611	370	71	144	26
16	257	128	19	-	-	-	110	-	-	563	353	-	185	25

資料 観光立市推進課

XVII 治安・消防

1 犯罪種別認知件数

館山警察署管内

区 分	平成11年	平成12年	平成13年	平成14年	平成15年	平成16年
	発生件数	発生件数	発生件数	発生件数	発生件数	発生件数
総 数	1,252	1,215	1,297	1,211	1,389	1,129
殺 人	2	-	2	-	1	1
強 盗	1	1	1	4	2	8
放 火	2	1	4	6	5	10
強 姦	-	-	1	1	4	1
暴 行	2	2	10	4	6	2
傷 害	19	21	30	16	21	22
脅 迫	-	-	-	2	-	2
恐 喝	9	9	11	5	4	7
窃 盗	1,062	1,028	1,026	952	1,131	910
詐 欺	45	8	24	30	42	26
横 領	-	3	1	-	2	1
背 任	-	1	-	-	-	-
賭 博	-	-	-	-	-	-
偽 造	9	1	2	2	6	3
わいせつ	4	6	7	5	9	8
ぞう物	-	-	-	-	-	-
その他の刑法犯	97	134	178	184	156	128

資料 館山警察署

2 交通事故(人身事故)

館山警察署管内

区 分	平成7年	平成8年	平成9年	平成10年	平成11年
発生件数	542	483	506	500	534
死亡者数	6	10	11	12	6
負傷者数	686	647	641	662	678

(続)

区 分	平成12年	平成13年	平成14年	平成15年	平成16年
発生件数	560	545	524	649	519
死亡者数	4	9	3	7	2
負傷者数	730	692	677	642	663

資料 館山警察署

3 消 防

(1) 消防団員数

平17.4.1現在

総 数	団 長	副団長	分団長	副分団長	部 長	班 長	団 員	定 数
381	1	4	13	9	24	48	282	390

資料 社会安全課

(2) 消防機械台数

平17.4.1現在

区 分	総数	化学車	水槽付 消防車	普通 消防車	積載車	小型動力 ポンプ	救急車	はしご車
総 数	54	1	3	25	-	10	2	1
消 防 署	23	1	3	1	-	4	2	1
消 防 団	31	-	-	24	-	6	-	-

(続)

区 分	工作車	起震車	査察車	広報車	指揮車	非 常 用		その他 車 両
						消防車	救急車	
総 数	1	1	2	2	2	1	1	2
消 防 署	1	1	2	2	1	1	1	2
消 防 団	-	-	-	-	1	-	-	-

資料 安房郡市消防本部・社会安全課

(3) 消防水利数

平17.4.1現在

総 数	消 火 栓	防 火 水 槽	プ ー ル
1,280	908	349	23

資料 社会安全課

(4) 火災による損害状況

年 度	総 数		建 物			山林・原野			船舶・航空機・車両		そ の 他		爆発(再掲)		
	発生 件数	損 害 見積額	発生 件数	床面積 (㎡)	表面積 (㎡)	損 害 見積額	発生 件数	延面積 (㎡)	損 害 見積額	発生 件数	損 害 見積額	発生 件数	損 害 見積額	発生 件数	損 害 見積額
平成12年度	38	84,370	17	1,310	37	83,369	1	5	0	2	56	18	945	-	-
13	40	67,099	18	921	63	64,121	3	6	0	3	2,580	16	398	-	-
14	44	53,850	18	1,323	21	50,921	1	0	0	6	1,643	19	1,286	-	-
15	33	131,131	21	1,976	59	127,947	1	1	0	2	1,733	9	1,451	-	-
16	33	131,131	21	1,976	59	127,947	1	1	0	2	1,733	9	1,451	-	-

資料 安房郡市消防本部

(5) 救急車出場種類別件数

年 度	総 数	水 難	交 通 事 故	労 働 災 害	運 動 競 技	一 般 負 傷	加 害	自 損 行 為	急 病	火 災	自 然 災 害	その他
平成12年度	2,065	10	335	8	4	233	12	21	1,139	3	-	300
13	2,135	7	297	13	6	276	14	9	1,184	3	-	326
14	2,227	4	294	13	8	290	9	21	1,297	4	1	286
15	2,149	1	245	18	7	267	9	21	1,313	3	-	265
16	2,173	4	239	18	3	278	19	19	1,300	7	4	282

資料 安房郡市消防本部

XVIII 財 政

1 平成17年度一般会計当初予算

単位 千円

入			出		
歳 入 項 目	予 算 額	構 成 比	歳 出 項 目	予 算 額	構 成 比
市 税	5,580,752	35.7	議 会 費	203,527	1.3
地 方 譲 与 税	346,800	2.2	総 務 費	1,835,311	11.8
利 子 割 交 付 金	32,000	0.2	民 生 費	4,419,355	28.3
配 当 割 交 付 金	7,714	0.0	衛 生 費	1,907,442	12.2
株 式 譲 渡 所 得 割 交 付 金	2,705	0.0	労 働 費	5,404	0.0
地 方 消 費 税 交 付 金	520,000	3.3	農 林 水 産 業 費	402,487	2.6
ゴ ル フ 場 利 用 税 交 付 金	42,000	0.3	商 工 費	332,188	2.1
特 別 地 方 消 費 税 交 付 金	1	0.0	土 木 費	1,812,510	11.6
自 動 車 取 得 税 交 付 金	112,000	0.7	消 防 費	884,359	5.7
国 有 提 供 施 設 等 所 在 市 町 村 助 成 交 付 金	72,790	0.5	教 育 費	1,732,712	11.1
地 方 特 例 交 付 金	180,000	1.2	災 害 復 旧 費	2,503	0.0
地 方 交 付 税	3,330,000	21.3	公 債 費	2,042,805	13.1
交 通 安 全 対 策 特 別 交 付 金	9,893	0.1	諸 支 出 金	1,397	0.0
分 担 金 及 び 負 担 金	186,663	1.2	予 備 費	30,000	0.2
使 用 料 及 び 手 数 料	357,339	2.3			
国 庫 支 出 金	1,600,625	10.3			
県 支 出 金	582,523	3.7			
財 産 収 入	25,238	0.2			
寄 附 金	6,850	0.0			
繰 入 金	1,216,441	7.8			
繰 越 金	180,000	1.2			
諸 収 入	246,466	1.6			
市 債	973,200	6.2			
歳 入 合 計	15,612,000	100.0	歳 出 合 計	15,612,000	100.0

(注) 構成比は、小数点以下第2位を四捨五入したものである。

資料 財政課

2 平成17年度一般会計当初予算の性質別内訳

単位 千円

科 目	予 算 額	構 成 比
人 件 費	3,936,834	25.2
物 件 費	1,957,306	12.5
維 持 補 修 費	78,785	0.5
扶 助 費, 補 助 費 等	3,928,500	25.2
普 通 建 設 事 業 費	1,606,070	10.3
災 害 復 旧 事 業 費	2,503	0.0
公 債 費	2,042,675	13.1
積 立 金	1,402	0.0
投 資 及 び 出 資 金	77,947	0.5
貸 付 金	30,000	0.2
繰 出 金	1,919,978	12.3
予 備 費	30,000	0.2
合 計	15,612,000	100.0

資料 財政課

(注) 構成比は、小数点以下第2位を四捨五入したものである。

3 平成17年度特別会計当初予算

単位 千円

会 計 区 分	予 算 額
国 民 健 康 保 険	5,275,773
老 人 保 健	5,716,129
介 護 保 険	3,537,756
学 童 災 害 共 済 事 業	1,653
下 水 道 事 業	889,995
合 計	15,421,306

資料 財政課

4 市 債(一般会計)

単位 千円

区 分	平成15年度 末現在額	平成16年度 発行額	平成16年度 償還額	平成16年度 末現在額	構 成 比	借入先	
						政府資金	その他
一 般 公 共 事 業 債	650,037	21,300	46,641	624,696	3.2	592,758	31,938
一 般 単 独 事 業 債	6,944,980	201,100	648,831	6,497,249	32.8	1,395,136	5,102,113
公 営 住 宅 建 設 事 業 債	68,966	-	3,930	65,036	0.3	58,536	6,500
義 務 教 育 施 設 整 備 事 業 債	904,408	107,600	123,522	888,486	4.5	609,884	278,602
災 害 復 旧 債	85,032	29,200	11,686	102,546	0.5	102,546	-
一 般 廃 棄 物 処 理 事 業 債	930,450	6,200	127,136	809,514	4.1	648,688	160,826
厚 生 福 祉 施 設 整 備 事 業 債	97,166	-	10,905	86,261	0.4	86,261	-
財 源 対 策 債	411,422	2,900	41,385	372,937	1.9	281,394	91,543
都 道 府 県 貸 付 金	149,626	-	32,384	117,242	0.6	-	117,242
上 水 道 出 資 金	5,977,568	-	205,293	5,772,275	29.1	2,516,394	3,255,881
そ の 他	3,827,860	841,000	175,924	4,492,936	22.7	4,263,768	229,168
総 額	20,047,515	1,209,300	1,427,637	19,829,178	100.0	10,555,365	9,273,813

(注) 構成比は、小数点以下第2位を四捨五入したものである。

資料 財政課

5 性質別普通会計決算額

単位 千円

年 度	歳入総額	自 主 財 源			依 存 財 源				
		計	税収入	その他	計	地 方 交付税等	国 庫 支出金等	その他	地方債
平成12年度	16,212,945	7,885,773	6,318,753	1,567,020	8,327,172	4,425,738	1,302,861	1,924,473	674,100
13	16,893,453	7,537,837	6,088,519	1,449,318	9,355,616	4,047,184	1,578,857	1,923,375	1,806,200
14	17,547,575	8,339,841	6,091,166	2,248,675	9,207,734	3,932,793	1,508,101	2,118,440	1,648,400
15	15,577,343	7,204,362	5,920,804	1,283,558	8,372,981	3,660,726	1,456,787	1,755,668	1,499,800
16	15,810,164	7,707,658	5,807,956	1,899,702	8,102,506	3,666,995	1,576,587	1,649,624	1,209,300

(続)

年 度	歳出総額	経 常 的 経 費					投 資 的 経 費			その他
		計	人件費	扶助費	公債費	その他	計	普通建設 事業債	災害復旧 事業費	
平成12年度	15,539,208	11,468,605	4,067,300	1,518,620	1,695,599	4,187,086	2,673,279	2,537,940	135,339	1,397,324
13	16,199,225	11,933,777	4,071,847	1,627,074	1,805,857	4,428,999	3,388,886	3,369,164	19,722	876,562
14	17,127,882	12,331,009	3,910,754	1,790,328	1,966,511	4,663,416	3,962,317	3,917,185	45,132	834,556
15	15,065,482	12,476,806	3,849,474	1,854,477	1,969,309	4,803,546	1,819,005	1,740,582	78,423	769,671
16	15,385,700	12,971,995	3,917,747	2,133,309	1,969,846	4,951,093	1,691,966	1,571,284	120,682	721,739

(注) 地方交付税等は地方譲与税を含む。国庫支出金等は国有提供施設等交付金を含む。

資料 財政課

6 市税徴収実績

単位 千円

年 度	普 通 税				
	総 額	市 民 税	固定資産税	軽自動車税	市たばこ税
平成12年度	5,733,153	2,537,139	2,657,193	74,015	406,333
13	5,501,932	2,255,477	2,716,164	77,463	405,493
14	5,500,755	2,200,082	2,784,839	80,832	391,249
15	5,368,489	2,192,318	2,687,532	84,129	403,336
16	5,267,182	2,075,351	2,689,474	85,795	415,315

(続)

年 度	普 通 税	目的税	国民健康保険税
	特別土地保有税	(入 湯 税) 都市計画税	
平成12年度	58,473	585,600	1,871,893
13	47,335	586,587	1,854,974
14	43,753	590,411	1,860,492
15	1,174	552,315	1,989,649
16	1,247	540,774	2,011,427

(注) 過年度滞納繰越分を含む。

資料 財政課

XIX 選 挙

1 永久選挙人名簿登録人員

平17.9.1現在

地 区	総 数	男	女	地 区	総 数	男	女
総 数	42,589	20,239	22,350	神 戸	2,611	1,238	1,373
館 山	10,753	5,301	5,452	富 崎	1,091	490	601
北 条	10,572	4,917	5,655	豊 房	2,372	1,110	1,262
那 古	4,506	2,132	2,374	館 野	3,111	1,539	1,572
船 形	3,254	1,532	1,722	九 重	1,641	770	871
西 岬	2,678	1,210	1,468				

資料 選挙管理委員会

2 選挙投票状況

選挙名	執 行 年月日	当 日 有 権 者 数			投 票 者 数			投 票 率 (%)		
		総 数	男	女	総 数	男	女	総 数	男	女
衆議院議員	8.10.20	42,590	20,116	22,474	21,996	10,735	11,261	51.65	53.37	50.11
	12. 6.25	42,674	20,207	22,467	25,167	12,055	13,112	58.98	59.66	58.36
	15.11. 9	42,646	20,241	22,405	24,619	11,923	12,696	57.73	58.91	56.67
	17. 9.11	42,494	20,192	22,302	27,007	12,961	14,046	63.55	64.19	62.98
参議院議員	10. 7.12	42,554	20,126	22,428	21,555	10,512	11,043	50.65	52.23	49.24
	13. 7.29	42,807	20,283	22,524	21,153	10,130	11,023	49.41	49.94	48.94
	14.10.27	42,667	20,198	22,469	10,123	5,274	4,849	23.73	26.11	21.58
	16. 7.11	42,503	20,182	22,321	21,636	10,484	11,152	50.90	51.95	49.96
県 知 事	5. 3.14	41,848	19,734	22,114	16,519	8,004	8,515	39.47	40.56	38.51
	9. 3.16	42,243	19,957	22,286	16,243	7,901	8,342	38.45	39.59	37.43
	13.3.25	42,292	19,989	22,303	15,634	7,702	7,932	36.97	38.53	35.56
	17.3.13	42,280	20,048	22,232	19,262	9,389	9,873	45.56	46.83	44.41
県議会議員	54. 4. 8	40,388	18,977	21,411	33,046	15,265	17,781	81.82	80.44	83.05
	58. 4.10	40,748	19,130	21,618	21,837	10,194	11,643	53.59	53.29	53.86
	62. 4.12	40,712	19,060	21,652	20,797	9,921	10,876	51.08	52.05	50.23
	11. 4.11	41,907	19,742	22,165	24,985	11,885	13,100	59.62	60.20	59.10
市 長	2.11.18	41,408	19,438	21,970	30,372	13,792	16,580	73.35	70.95	75.47
	6.11.13	42,391	19,994	22,397	21,669	10,056	11,613	51.12	50.30	51.85
	10.11.15	42,314	19,972	22,342	24,435	11,355	13,080	57.75	56.85	58.54
	14.11.24	42,357	20,015	22,342	23,587	10,895	12,692	55.69	54.43	56.81
市議会議員	3. 4.21	41,107	19,270	21,837	33,532	15,362	18,170	81.57	79.72	83.21
	7. 4.23	41,761	19,653	22,108	30,792	14,137	16,655	73.73	71.93	75.33
	11. 4.25	41,897	19,737	22,160	30,733	14,113	16,620	73.35	71.51	75.00
	15. 4.27	42,024	19,857	22,167	28,531	13,115	15,416	67.89	66.05	69.54

(注) 衆議院議員選挙については、小選挙区選出議員選挙の、参議院議員選挙については、千葉県選出議員選挙の投票者数、投票率を掲載。

平成14年10月参議院議員選挙は千葉県選出議員補欠選挙。

資料 選挙管理委員会

XX 行 政

1 議 会 (1) 議 会

平16.8.1現在

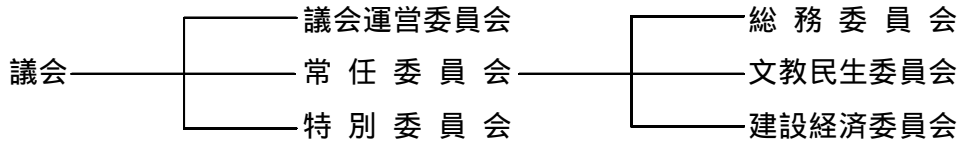

議 長 小 幡 一 宏 副議長 脇 田 安 保

総務委員	金丸謙一 早船亮一 山中金治郎	榎本祐三 小沼晃 神田守隆	山口安雄 本橋亮一
文教民生委員	関和彦 秋山貴 秋山光章	吉田恵年 青木芳政 鈴木順子	小幡一宏 三上英男
建設経済委員	松坂一男 島田保 鈴木忠夫	増田基彦 植木馨	福岡信治 脇田安保

委員長 副委員長

資料 議会事務局

(2) 本会議開会日数と案件数

平成16年

区 分	回 数	日 数	提 出 案 件 数					
			総 数	予算案	決 算	条例案	その他の議案	請 願
総数	5	24	80	23	7	17	28	5
定例会	4	23	77	23	7	17	25	5
臨時会	1	1	3				3	

資料 議会事務局

(3) 党派別構成

平17.8.1現在

定 数	総 数	無 所 属	公 明 党	日本共産党	社会民主党
25	23	19	2	1	1

資料 議会事務局

(4) 議員名簿(五十音順)

平17.8.1現在

氏 名	党 派	住 所	電 話 番 号
青 木 芳 政	無 所 属	八幡465 - 2	22-6076
秋 山 貴	"	八幡649 - 7	22-6618
秋 山 光 章	"	大井823 - 2	22-9787
植 木 馨	"	大戸113	23-7678
榎 本 祐 三	"	笠名1501	22-4661
小 幡 一 宏	"	館山947	22-2927
金 丸 謙 一	"	那古491	27-5252
神 田 守 隆	日 本 共 産 党	那古1536 - 41	27-5170
小 沼 晃	無 所 属	坂足432	29-1257
島 田 保	"	犬石1801	28-0892
鈴 木 順 子	社 会 民 主 党	下真倉227 - 40	22-3064
鈴 木 忠 夫	無 所 属	(連絡所)北条2557	22-4787
関 和 彦	"	那古1146	27-2006
早 船 亮 一	公 明 党	北条1557 - 1	22-6659
福 岡 信 治	無 所 属	上野原344	23-5660
増 田 基 彦	"	亀ヶ原841	36-2705
松 坂 一 男	"	上真倉2449	23-4735
三 上 英 男	無 所 属	飯沼58 - 3	23-1383
本 橋 亮 一	"	長須賀299	23-3824
山 口 安 雄	"	腰越194	36-2541
山 中 金 治 郎	"	上真倉1011	22-4194
吉 田 恵 年	"	館山1240	22-1442
脇 田 安 保	公 明 党	稲153 - 4	22-9307

資料 議会事務局

(5) 歴代議長

平17.8.1現在

順 位	氏 名	就 任	退 任
初 代	吉 田 敬 三	昭和 14.12.25	昭和 15.12.30
2	江 沢 賢 治	16. 2.15	22. 4.29
3	田 村 利 男	22. 5.15	25. 4.28
4	田 村 利 男	25. 4.28	26. 4.29
5	斉 藤 喜 市	26. 5.15	27. 4.29
6	斉 藤 喜 市	27. 4.29	28.12.15
7	斉 藤 喜 市	28.12.15	30. 4.30
8	石 井 潔	30. 5.16	34. 4.30
9	萩 生 田 七 郎	34. 5.25	35. 6.17
10	山 本 昇	35. 6.17	36. 6.27
11	嶋 貫 壯 作	36. 6.27	37. 6.26
12	山 本 昇	37. 6.26	38. 4.30
13	黒 川 佐 太 郎	38. 5.16	40. 6.22
14	田 中 禄 郎	40. 6.22	42. 4.30
15	吉 田 勇 治 郎	42. 5.11	44. 1.23
16	西 村 真 次	44. 1.30	46. 4.30
17	吉 田 勇 治 郎	46. 5.12	50. 4.30
18	吉 田 勇 治 郎	50. 5. 9	54. 4.30
19	石 井 正	54. 5. 9	55. 7. 4
20	五 十 嵐 昇	55. 7. 4	56. 5. 8
21	林 豊	56. 5. 8	58. 4.30
22	石 井 正	58. 5.11	60. 6.28
23	流 山 源 次 郎	60. 6.28	61. 6.20
24	伊 賀 多 郎	61. 6.20	62. 4.30
25	飯 田 義 男	62. 5.18	平成 元. 6.26
26	林 豊	平成 元. 6.26	2. 6.22
27	渡 辺 昭 夫	2. 6.22	3. 4.30
28	福 原 勤	3. 5.13	5. 6.22
29	福 原 勤	5. 6.22	6. 4.26
30	辻 田 実	6. 4.26	7. 4.30
31	辻 田 実	7. 5.10	8. 6.21
32	山 中 金 治 郎	8. 6.21	9. 6.24
33	石 井 昌 治	9. 6.24	11. 4.30
34	川 名 正 二	11. 5.14	13. 6.27
35	鈴 木 忠 夫	13. 6.27	15. 4.30
36	秋 山 光 章	15. 5.14	17. 6.28
37	小 幡 一 宏	17. 6.28	在任中

(6) 歴代副議長

平17.8.1現在

順 位	氏 名	就 任	退 任
初 代	江 沢 賢 治	昭和 14.12.25	昭和 16. 2.15
2	鈴 木 森 蔵	16. 2.15	17. 7.25
3	島 田 浅 吉	18. 2.18	19. 6.10
4	江 田 徳 次 郎	19.10.26	22. 4.29
5	小 沢 太 助	22. 5.15	25. 4.28
6	鈴 木 房 宗	25. 4.28	26. 4.29
7	増 田 重 雄	26. 5.15	27. 4.29
8	石 井 潔 郎	27. 4.29	28.12.15
9	小 滝 作 次 郎	28.12.15	30. 4.30
10	中 村 良 五	30. 5.16	31. 9.21
11	小 谷 無 違	31.10.26	34. 4.30
12	吉 田 勇 治 郎	34. 5.25	35. 6.17
13	黒 川 佐 太 郎	35. 6.17	36. 6.27
14	安 西 政 治 一	36. 6.27	37. 6.26
15	脇 田 順 藤 太 郎	37. 6.26	38. 4.30
16	松 本 藤 太 郎	38. 5.16	40. 6.22
17	松 本 村 藤 太 郎	40. 6.22	42. 4.30
18	西 村 沢 真 次 郎	42. 5.11	44. 1.30
19	小 秋 山 村 源 治 郎	44. 1.30	46. 4.30
20	秋 山 村 源 治 郎	46. 5.12	48. 6.14
21	田 村 源 治 郎	48. 6.14	50. 4.30
22	西 村 真 次 博	50. 5. 9	54. 4.30
23	菊 井 敏 源 次 郎	54. 5. 9	56. 5. 8
24	流 山 田 一 昭 夫 郎	56. 5. 8	57. 6.26
25	和 渡 辺 藤 幸 太 郎	57. 6.26	58. 4.30
26	渡 伊 藤 川 平 治 郎	58. 5.12	60. 6.28
27	伊 黒 川 平 治 郎	60. 6.28	61. 6.20
28	黒 川 平 治 郎	61. 6.20	62. 4.30
29	黒 川 平 治 郎	62. 5.18	63. 6.24
30	福 原 井 勤 謀	63. 6.24	平成 元. 6.26
31	石 近 藤 好 雄	平成 元. 6.26	2. 6.22
32	石 井 井 昌 輝 治 久	2. 6.22	3. 4.30
33	石 井 井 昌 輝 治 久	3. 5.13	3. 6. 8
34	石 井 井 昌 輝 治 久	3. 6.14	4. 3.26
35	横 溝 名 正 君 利 敏 夫 郎	4. 4.20	4. 6.23
36	川 下 宮 中 本 金 治 郎	4. 6.23	5. 9.30
37	日 小 山 榎 本 下 崎 山 木 鈴 宮 齊 植 小 脇	5. 9.30	6. 4. 8
38	小 山 榎 本 下 崎 山 木 鈴 宮 齊 植 小 脇	6. 4.26	7. 4.30
39	山 榎 本 下 崎 山 木 鈴 宮 齊 植 小 脇	7. 5.10	8. 6.21
40	榎 本 下 崎 山 木 鈴 宮 齊 植 小 脇	8. 6.21	9. 6.24
41	日 山 榎 本 下 崎 山 木 鈴 宮 齊 植 小 脇	9. 6.24	10. 6.23
42	山 榎 本 下 崎 山 木 鈴 宮 齊 植 小 脇	10. 6.23	11. 4.30
43	秋 鈴 宮 齊 植 小 脇	11. 5.14	12. 6.23
44	鈴 宮 齊 植 小 脇	12. 6.23	13. 6.27
45	宮 齊 植 小 脇	13. 6.27	14. 6.27
46	齊 植 小 脇	14. 6.27	15. 4.30
47	植 小 脇	15. 5.14	16. 6.30
48	小 脇	16. 6.30	17. 6.28
49	脇 田 安 保	17. 6.28	在任中

2 委 員

平17.9.1現在

教育委員会委員	海老原 齊 半澤 美緒子	水島 陽子 三平 勉	藤田 尚正
監査委員	宮崎 健一	小沼 晃	
選挙管理委員	金子 光男 穂積 久一	安西 信雄	庄司 利光
農業委員会委員	黒川 市之助 前田 穰 鈴木 明男 和田 一郎 佐野 金治 後藤 右左司 中村 保	島田 保 北原 喜一 小宮 耕一 渡邊 貞雄 増田 基彦 小柴 敏男 山口 實	山崎 雅己 保田 正之 佐野 吉男 鈴木 紘一 川名 正幸 加藤 貢
固定資産評価 審査委員会委員	石渡 邦夫	寺嶋 清	須田 富夫

印は委員長（会長・代表）を示す。

資料 各事務局

3 執行機関

(1) 歴代市長

平17.1.1現在

歴代	氏名	就任	退任
初代	石関 崎 常 夫	昭和 15. 1.27	昭和 19. 2. 2
2	関 野 周 治	19. 2. 3	21. 3. 2
3	鈴 木 森 蔵	21. 6.14	22. 4. 5
4	鈴 木 森 蔵	22. 4. 6	26. 4. 4
5	吉 田 田 三 男	26. 4.23	29.11.26
6	田 村 村 利	29.12.11	33.12.10
7	田 村 村 利	33.12.11	37.12.10
8	本 間 間 譲	37.12.11	41.12.10
9	本 間 間 譲	41.12.11	45.12.10
10	本 半 澤 良 一	45.12.11	49.12.10
11	本 半 澤 良 一	49.12.11	53.12.10
12	本 半 澤 良 一	53.12.11	57.12.10
13	本 半 澤 良 一	57.12.11	61.12.10
14	本 半 庄 厚	61.12.11	平成 2.12. 9
15	庄 司 厚	平成 2.12.10	6.12. 9
16	庄 司 厚	6.12.10	10.12. 9
17	辻 田 実	10.12.10	14.12. 9
18	辻 田 実	14.12.10	在任中

(2) 歴代助役

平17.1.1現在

歴代	氏名	就任	退任
初代	吉 井 栄 蔵	昭和 15. 3.28	昭和 19. 3.27
2	中 村 隆 三	19. 4.30	20. 9.12
3	小 倉 太 郎	20. 9.13	21. 6.27
4	小 木 倉 治	21. 7. 4	23. 1.14
5	小 林 守 郎	23. 1.22	26. 6. 4
6	小 能 重 房	26. 6. 5	30. 6. 4
7	小 出 武 男	30. 8. 1	34. 7.31
8	小 出 武 男	34. 8. 1	38. 7.31
9	小 出 武 男	38. 8. 1	42. 7.31
10	小 出 武 男	42. 8. 1	43. 6. 1
11	小 山 山 伝	43. 6. 3	47. 6. 2
12	小 山 山 伝	47. 6. 3	51. 6. 2
13	小 吉 野 茂 樹	51. 6.12	53. 3.31
14	小 倉 澄 男	53. 4. 1	57. 3.31
15	小 倉 澄 男	57. 4. 1	61. 3.31
16	小 倉 澄 男	61. 4. 1	平成 2. 3.31
17	小 幡 清 之	平成 2. 4. 1	6. 3.31
18	小 幡 清 之	6. 4. 1	10.11.30
19	福 勝 田 功	11. 4. 1	13. 6.30
20	勝 藤 海 務	13. 7.16	15. 4.30
21	伊 藤 博 信	15. 5.16	在任中

(3) 歴代収入役

平17.1.1現在

歴代	氏名	就任	退任
初代	木 村 松 郎	昭和 15. 3.28	昭和 19. 3.27
2	木 村 松 郎	19. 3.28	21. 7. 4
3	広 中 松 文	21. 8. 8	25. 8. 7
4	広 中 松 文	25. 8. 8	29. 8. 7
5	完 戸 貴 貴	34.10. 1	38. 9.30
6	完 戸 貴 貴	39. 4. 1	42. 6.30
7	高 木 哲 三	42.12. 1	46.11.30
8	高 木 哲 三	46.12. 1	50.11.30
9	長 谷 川 治	51. 4. 1	55. 3.31
10	太 山 田 博 俊	55. 4. 1	59. 3.31
11	太 山 田 博 俊	59. 4. 1	63. 3.31
12	渡 川 上 義 弘	63. 4. 1	平成 4. 3.31
13	川 永 野 義 弘	平成 4. 4. 1	8. 3.31
14	永 安 野 修	8. 4. 1	10.12. 9
15	青 田 高 勒	11. 2. 1	15. 1.31
16	青 田 高 勒	15. 4. 1	在任中

(4) 館山市機構図

(平成17年9月1日現在)

一般職員数(455人)

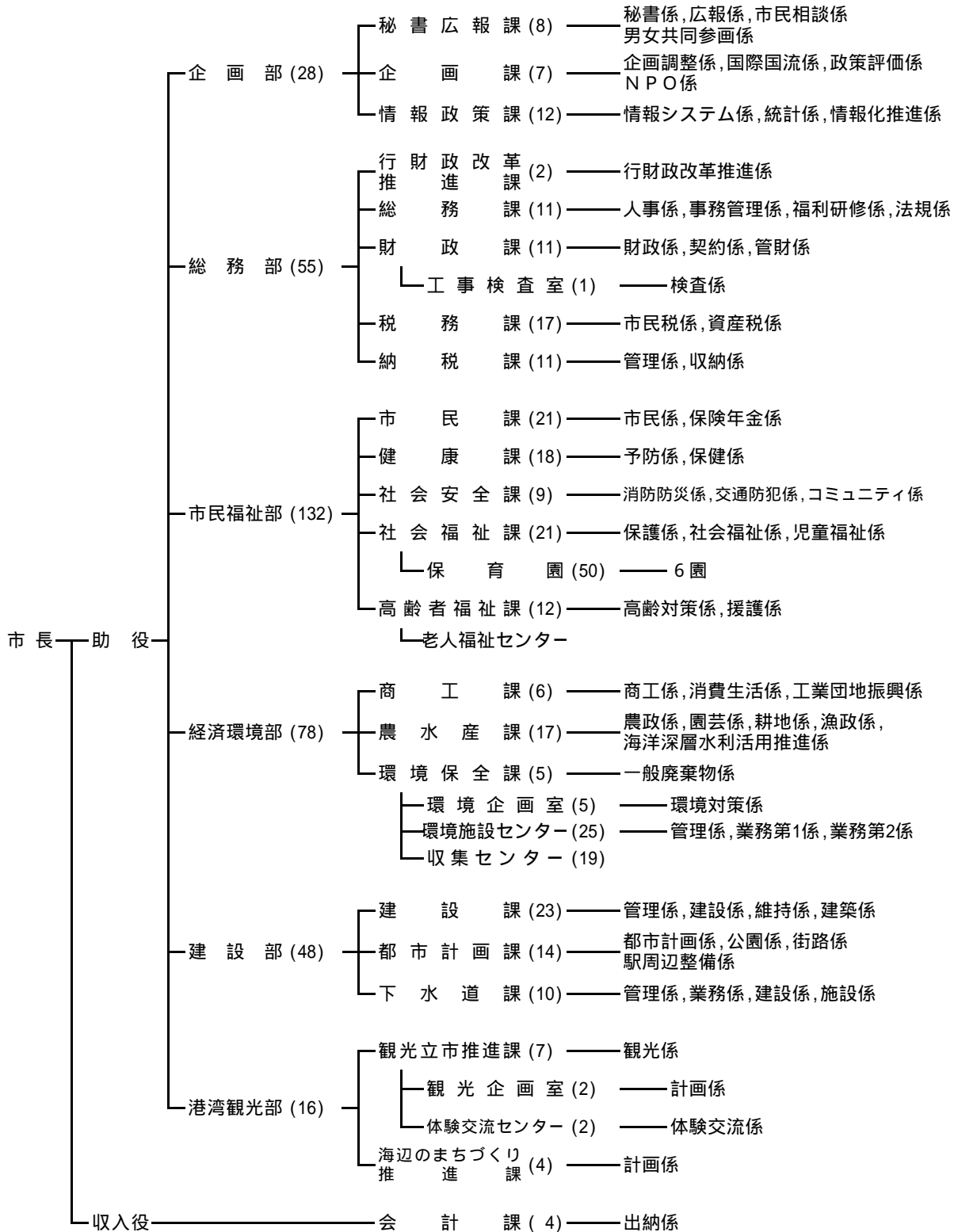

教育委員会事務局(82)

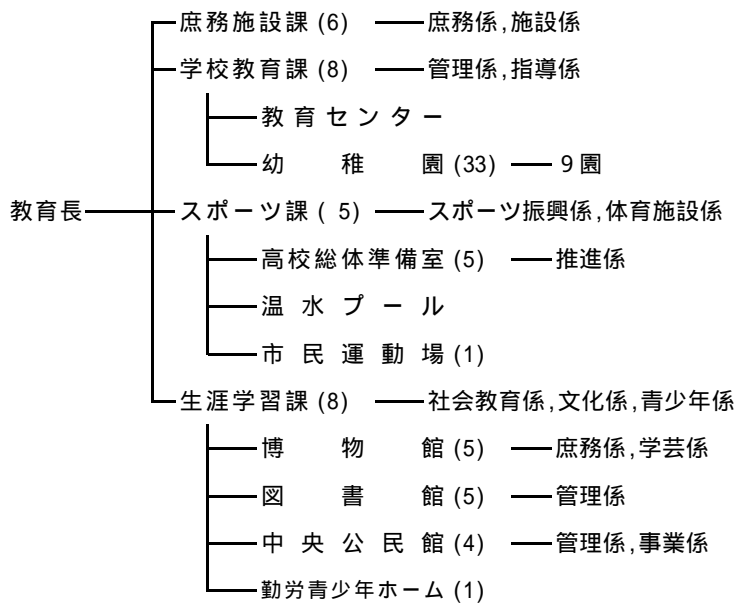

議会事務局 (4) —— 庶務係, 議事係

監査事務局 (3) —— 庶務係, 調査係

選挙管理委員会事務局 (1) —— 庶務係

農業委員会事務局 (4) —— 農政係, 農地係

固定資産評価審査委員会

一部事務組合	安房郡市広域市町村圏事務組合
"	三芳水道企業団
"	館山市, 富浦町及び三芳村学校給食組合
"	南房総広域水道企業団

資料 行財政改革推進課

(5) 職 員 数

平17.9.1現在

課 名	総数	部長	課長	課長補佐	主幹補	係長	主査主任	主事	技能労務職	教育職
総 数	475	12	28	38	49	59	138	66	52	33
市長事務局	361	7	21	27	35	44	118	59	50	-
企画部	28	1	3	3	3	5	4	8	1	-
秘書広報課	8	-	1	1	1	1	1	2	1	-
企画課	7	-	1	1	-	3	1	1	-	-
情報政策課	12	-	1	1	2	1	2	5	-	-
総務部	55	2	4	5	8	9	19	8	-	-
総務課	11	-	1	1	1	4	4	-	-	-
財政課	12	-	1	2	4	1	4	-	-	-
税務課	17	-	1	1	-	2	5	8	-	-
納税課	11	-	1	1	3	1	5	-	-	-
行財政改革推進課	2	-	-	-	-	1	1	-	-	-
市民福祉部	132	1	5	5	11	15	66	23	6	-
市民課	21	-	1	1	1	3	8	7	-	-
健康課	18	-	1	1	2	1	11	2	-	-
社会安全課	9	-	1	1	4	-	3	-	-	-
社会福祉課	71	-	1	1	4	8	39	12	6	-
高齢者福祉課	12	-	1	1	-	3	5	2	-	-
経済環境部	78	1	3	7	5	6	8	9	39	-
商工課	6	-	1	1	1	1	1	1	-	-
農水産課	17	-	1	2	2	4	3	5	-	-
環境保全課	54	-	1	4	2	1	4	3	39	-
建設部	48	1	3	3	6	7	16	9	3	-
建設課	23	-	1	1	3	1	8	7	2	-
都市計画課	14	-	1	1	2	3	6	-	1	-
下水道課	10	-	1	1	1	3	2	2	-	-
港湾観光部	16	1	2	4	1	2	4	1	1	-
観光立市推進課	11	-	1	3	-	1	4	1	1	-
海辺のまちづくり推進課	4	-	1	1	1	1	-	-	-	-
会計課	4	-	1	-	1	-	1	1	-	-
教育委員会事務局	82	1	5	7	9	9	11	5	2	33
庶務施設課	6	-	-	1	-	2	2	1	-	-
学校教育課	41	-	2	1	2	1	-	2	-	33
スポーツ課	11	-	1	2	1	3	3	-	1	-
生涯学習課	23	-	2	3	6	3	6	2	1	-
議会事務局	4	1	-	1	2	-	-	-	-	-
監査事務局	3	-	1	-	-	1	1	-	-	-
選挙管理委員会事務局	1	-	-	-	1	-	-	-	-	-
農業委員会事務局	4	1	-	1	-	1	1	-	-	-
派遣職員	20	2	1	2	2	4	7	2	-	-
安房郡市広域市町村圏事務組合	5	1	-	1	1	1	1	-	-	-
三芳水道企業団	12	1	-	1	1	2	6	1	-	-
学校給食組合	1	-	1	-	-	-	-	-	-	-
南房総広域水道企業団	1	-	-	-	-	-	-	1	-	-
港湾空間高度化環境研究センター	1	-	-	-	-	1	-	-	-	-

(注) 職務の分類はそれぞれ相当職を含む。

資料 総務課

XXI 主要年表

暦年	事項
明治2年 6月	旧藩主本多正訥、藩知事に任じられ民生を掌る。
3年10月	藩庁を長尾から北条に移す。
4年 7月14日	廃藩置県、安房国の四藩それぞれ県と改称
11月13日	安房・上総の二国木更津県の管轄となる。
5年 7月 1日	館山郵便局開設
6年 6月15日	木更津・印旛の二県廃され千葉県となる。
7年 1月	大小区制施行され、安房・平の二郡第1大区となり取扱所北条に置かれる。
9年 9月	警察出張所北条に設置される。
10年 3月29日	新井浦、下町、上町、仲町、楠見浦、上須賀浦の3町3浦合併して館山町となる。
11年11月	郡区町村編成法発布され安房・平・朝夷・長狭の4郡聯合郡役所北条に置かれる。 東京、館山間汽船運航
18年 2月20日	北条区裁判所開設され北条治安裁判所と称す。
22年 3月31日	町村制施行され新たに町村の編成がなされる。 人口 船形村(5,112) 尻原村(4,044) 北条町(4,736) 館山町(4,013) 西岬村(5,096) 神戸村(3,593) 富崎村(3,291) 豊房村(4,471) 館野村(2,850) 九重村(2,671) 豊津村(3,209)
6月	館山郵便局において電報業務開始
7月 1日	千葉県収税部北条出張所北条に置かれる。(明29大蔵省移管東京税務署管理局北条税務署となる。)
26年 1月27日	尻原村町制を施行して那古町となる。
30年 4月 1日	新たに郡制施行され4郡合併して安房郡となる。
12月 1日	船形村町制を施行して船形町となる。
34年 4月 8日	県立安房中学校(現安房高等学校)創立
38年 3月20日	安房女子裁縫伝習所(現安房西高等学校)創立
40年 4月	安房郡立高等女子技芸学校(現安房南高等学校)創立
4月 3日	電信通信事務開始される。
44年 7月	電灯供給される。(1,300灯)
大正 3年 4月 1日	館山町と豊津村合併して館山町となる。
7年 8月10日	那古船形駅鉄道開通
8年 5月24日	安房北条駅(現館山駅)鉄道開通
12月15日	洲崎灯台点灯開始
10年 6月 1日	九重駅鉄道開始
11年 2月15日	郡立安房農業水産学校(現安房水産高等学校)創立
15年 3月22日	北条町立実科女学校(現館山高等学校)創立
昭和 5年 7月	館山海軍航空隊設置
8年 4月18日	館山町、北条町合併館山北条町と称す。
10年 2月27日	都市ガス供給開始
4月19日	火葬場開設

(続)

暦年	事 項
昭和10年 5月 1日	と畜場開設
13年 8月 4日	上水道給水開始
14年11月 3日	館山北条町、那古町及び船形町の三町合併して市制を施行館山市となる。
18年 8月 1日	市立図書館設立
19年 4月11日	館山警防団常備設置
23年 1月 5日	皇太子殿下御来館寒中水泳御視察
25年 6月25日	館山市営プール開設(日本水連公認)
10月31日	館山市消防署設置
28年 5月 1日	館山商工会議所開所
5月 6日	天皇・皇后両陛下御来館房州産業御視察
9月16日	海上警備隊館山航空隊開設
29年 5月 3日	西岬・神戸・富崎・豊房・館野・九重の六ヶ村館山市へ合併
32年 6月20日	皇太子殿下御来館水産資源保護大会御臨席
33年 7月11日	ベルリンハム市(米)と姉妹都市盟約締結
8月 1日	南房総国定公園指定
35年 4月 8日	市役所新庁舎落成
7月 1日	国民宿舎鳩山荘開設
36年 9月26日	館山市及び三芳村伝染病隔離病舎組合設立
12月 1日	見物を中心とした地区が国民休暇村に指定される。
37年 7月17日	館山ユースホテル開設
9月 8日	館山伝染病隔離病舎完成
38年 3月25日	公明選挙都市宣言
4月15日	館山市藤原衛生処理場完成
8月 8日	国立館山海員学校開校
39年 3月22日	皇太子殿下御一家御来館春の房州を御見学
7月11日	国民休暇村にしざき荘開設
11月16日	館山市、富浦町及び三芳村上水道組合設立
40年 1月 1日	市内7農業協同組合、合併して館山市農業協同組合となる。
4月 1日	館山高等学校県立移管
9月29日	交通安全都市宣言
41年 3月30日	館山市開発公社設立認可
10月30日	館山市正木衛生処理場完成
12月11日	館山電報電話局自動化
42年 5月13日	バードセンター開設
6月 1日	館山漁協、船形漁協合併により館山船形漁業協同組合となる。
8月22日	姉妹都市ベルリンハム市との第一回学生交換
43年 4月 1日	館山市、富浦町及び三芳村上水道組合改め三芳水道企業団となる。
5月 1日	館山市民センター開設
9月24日	館山市、富浦町及び三芳村学校給食組合設立認可
44年 4月25日	西岬局電話自動化
7月11日	房総西線電化開通

(続)

暦年	事 項
昭和44年 7月15日	三芳水道施設完成(館山市、富浦町、三芳村)
11月 3日	館山市民憲章を制定
45年 1月16日	館山市、富浦町及び三芳村学校給食センター給食開始
8月 1日	館山市豊房育成牧場開設
9月 1日	北条小学校新築移転
9月10日	安房郡市広域市町村圏事務組合設立認可
10月15日	館山市老人福祉センター開設
10月20日	南房パラダイス開設
12月16日	館山市温水プール開設
46年 1月 1日	香・下原塩見・浜田・見物・坂田・洲崎・西川名・伊戸・根本の9漁協が合併、西岬漁業協同組合となる。
3月25日	館山市放送センター完成
9月 2日	ベリンハム市より大阪万国博覧会に展示されたトーテムポールを寄贈される。
47年 2月 1日	館山市図書館新築移転
4月 1日	館山市消防署、安房郡市広域市町村圏事務組合に移管される。
5月12日	安房合同庁舎新築移転
6月15日	館山市中央公園開園
6月29日	館山警察署新築落成
7月15日	特急さざなみ開通
7月31日	豊房小学校新築
9月15日	館山市老人憲章を制定
48年 3月 7日	布良局電話自動化
5月10日	石和町(山梨県)と姉妹都市締結 第28回国民体育大会(若潮国体)千葉県で開催 夏季大会(昭和48.9.9~48.9.12)ヨット会場となる。 秋季大会(昭和48.10.15~48.10.17) 柔道会場(館山高校) 剣道会場(市民センター)となる。
49年 3月20日	相浜漁業、富崎漁協が合併、相浜漁業協同組合となる。
3月30日	館山小学校防音校舎新築
6月19日	福祉都市宣言
12月 9日	作名ダム着工 館山市総合計画を策定
50年4月 1日	房州水道市営移管となる。
4月15日	中央保育園開園
12月 1日	特別養護老人ホーム開設
51年 8月24日	作名ダム竣工
52年 2月28日	二中校舎新築
3月 3日	一中校舎新築
53年 2月28日	東小校舎新築
3月10日	館山小講堂新築
〃	一中体育館新築
3月15日	富崎小学校、同幼稚園舎新築

(続)

暦年	事	項
昭和53年 4月 1日	部制を施行	
6月12日	市民運動場開設	
54年 2月28日	館野小校舎、同幼稚園舎新築	
3月31日	市民体育館完成	
10月 1日	福祉作業所開設	
11月 1日	商工会館落成	
55年 2月28日	神戸小校舎増築	
"	神戸幼稚園舎改築	
"	那古小校舎改築	
"	西岬中校舎改築	
3月10日	九重保育園舎完成	
3月31日	神余中、豊房中、第四中学校閉校	
4月 7日	第三中学校開校	
6月 3日	国民宿舎鳩山荘 改築 オープン	
11月 4日	東市民運動場開設	
56年 2月 7日	第1回若潮マラソン大会開催	
"	観光いちご園オープン	
2月28日	那古小体育館新築	
"	九重小校舎、九重幼稚園舎新築	
"	房南中柔剣道場新築	
57年 2月27日	館山市衛生センター竣工	
3月31日	東小学校、西小学校閉校	
4月 1日	西岬小学校開校	
"	西岬中学校閉校	
10月31日	館山市立博物館(分館)開館	
"	第1回城まつり開催	
58年 1月31日	館野小校舎増築	
2月15日	船形小校舎防音改築	
"	船形幼稚園舎防音改築	
"	西岬小校舎増築	
"	西岬幼稚園舎増築	
11月 1日	館山市コミュニティセンター開館	
11月23日	館山市立博物館(本館)開館	
59年 4月 1日	館山幼稚園新築移転	
4月 6日	西岬市民体育館開館	
4月10日	豊津地区学習等供用施設「豊津ホール」開設	
7月 7日	館山市セントラルテニスコート完成	
9月 1日	第1回館山薪能開催	
10月25日	館山市清掃センター竣工	
"	出野尾老人福祉センター竣工	
11月 1日	県立館山運動公園開園	

(続)

暦年	事	項
昭和59年11月22日	彫刻の径完成	
11月30日	竹原線農免道路完成	
60年2月28日	那古小校舎増築	
"	西岬小体育館竣工	
3月15日	館野小グラウンド拡張	
5月10日	NMBセミコンダクター操業開始	
5月16日	粗大ごみ処理施設竣工	
12月21日	館山市総合計画を策定	
61年2月28日	那古幼稚園舎完成	
"	富崎小体育館完成	
3月26日	防災行政無線開局	
4月7日	国道127号館山バイパス部分開通	
6月15日	南館山サンフラワーテニスコート完成	
10月10日	第1回館山市民健康まつり	
62年6月23日	暴力追放都市宣言	
63年3月14日	二中講堂防音改築	
4月1日	船形保育園新築移転	
10月1日	真倉市営住宅入居開始	
平成元年		
8月19・20日	市制施行50周年記念国際民族音楽フェスティバル開催	
11月1日	市制施行50周年記念式典開催	
2年4月10日	城山公園に日本庭園、茶室完成	
5月2日	都市計画道路八幡高井線開通	
3年11月17日	世界民族舞踊フェスティバル開催	
4年1月22日	一般国道127号館山バイパス(館山地区)開通	
3月31日	北条海岸トイレ完成	
4月1日	市道1031号線開通	
5年3月25日	一般国道127号館山バイパス全線開通	
4月1日	県道館山白浜線が国道410号線に昇格	
6月11日	南房パラダイス連続大温室が完成しオープン	
10月20日	館山国際交流協会設立	
6年2月23日	第二中学校柔剣道場完成	
2月26日	館野保育園新園舎完成	
3月1日	デイサービスセンター「ふれあいの郷」オープン	
11月1日	中央地区学習等供用施設「菜の花ホール」開設	
7年7月5日	館山市長全米姉妹都市協会およびポイントオブライト財団より ゴールデンハート賞を受賞	
8月19日	第1回全国大学フラメンコフェスティバル開催	
9月1日	房南中学校新校舎使用開始	
10月20日	館山市土地開発公社設立	

(続)

暦年	事	項
平成 8年 1月12日	インターネットに館山市のホームページを開設	
4月 1日	館山市・内房・南房・小湊の4農業協同組合が合併して、安房農業協同組合となる。	
6月 3日	安房地域県民センター(安房支庁内)、旅券の申請・交付窓口開設	
6月 7日	一般国道127号線、館山バイパス入口以南部分県へ移管(県道302号線)	
6月25日	那古地区生活排水処理施設完成	
10月 1日	南房総広域水道企業団、通水開始	
"	市営水道、館野・九重地区給水開始	
11月10日	千葉ロッテマリーンズ、館山秋季キャンプ実施(～25日)	
9年 1月20日	豊房小学校校舎改修・増築	
3月19日	那古海岸トイレ完成	
4月 1日	館山保健所改め安房保健所となる。	
6月 1日	千葉県南総文化ホール開館	
7月20日	第1回館山国際オープンウォータースイムレース開催	
10月25日	第50回館山市文化祭開催(～12月13日)	
12月18日	東京湾アクアライン開通	
10年 4月 1日	館山市水道と三芳水道企業団が統合し、三芳水道企業団を継承	
"	館山ユースホステル事業廃止	
5月21日	鏡ヶ浦クリーンセンター通水開始	
5月25日	千葉地方法務局館山支局移転	
11月 3日	大神宮橋完成	
11年 3月30日	館山駅橋上駅舎、自由通路完成	
6月 1日	生涯学習出前講座がスタート	
6月21日	総合計画審議会、6月24日コーラル会議始動	
9月	館山駅が「関東の駅百選」に選ばれる。	
10月 1日	館山市内幼稚園給食開始	
11月 2日	市制施行60周年記念式典を挙げる	
12年 2月 1日	ポートスティーブンス市(豪)と友好都市協定締結	
5月23日	館山港、「特定地域振興重要港湾」に選定(運輸省)	
6月 1日	安房医師会新病院開院	
7月16日	館山野鳥の森、「ふれあい野鳥館」オープン	
13年 1月29日	「ジェフ市原」初の館山キャンプ(～31日)	
3月10日	「千葉ロッテマリーンズ館山後援会」設立	
4月 1日	新総合計画スタート	
"	館山の観光を発掘する「観光プロデューサー」が始動	
4月18日	「海辺のまちづくり研究会」発足	
10月 1日	行政3ヵ年計画スタート	
10月20日	「南総発見フォーラム里見サミット」「南総里見まつり」開催(～21日)	

(続)

暦年	事	項
平成14年 3月25日	安房11市町村が合併重点支援地域に指定	
"	館山ふるさと大使委嘱(第1号:さかなクンこと宮澤正之氏)	
3月28日	神余小学校新校舎完成	
7月 1日	ごみの指定袋制度スタート	
7月18日	国道410号北条バイパス、都市計画道路青柳大賀線開通	
15年 1月 6日	館山ふるさと大使委嘱(第2号:フルート奏者の深津純子氏)	
3月 5日	客船「飛鳥」館山初寄港	
4月 1日	館山・安房9市町村合併法定協議会設置	
6月16日	全国高等学校体育大会剣道競技 館山市実行委員会設置	
8月 8日	客船「にっぽん丸」館山初寄港	
9月16日	県指定文化財「那古寺観音堂」の「平成の大修理」解体修理始まる	
11月14日	館山ふるさと大使委嘱(第3号:画家の石井崇氏)	
16年 3月30日	「安房やわたんまち」千葉県無形民俗文化財に指定(館山市で3件目)	
4月 1日	赤山地下壕跡の一般公開始まる	
4月30日	館山・安房9市町村合併法定協議会を廃止	
5月29日	一般国道127号富津・館山道路全線開通	
7月 3日	静岡県下田市との海上ルート検討のためモニター運航実施。下田市と共同宣言	
8月31日	観光立市たてやま推進協議会設立	
17年 1月27日	茂名「里芋まつり」が国の重要無形民俗文化財に指定される	
"	赤山地下壕跡が市指定文化財に指定される	
3月16日	超高速ジェット船 東京、館山、大島を結び運航 約6,700人が乗船	
"	日本を代表する大型客船「ぱしふいっく びいなす」館山初寄港	
3月19日	館山自動車道「竹岡IC 富津中央IC」開通 館山と千葉・東京方面の所要時間が短縮	
4月11日	南総里見まつり 第9回ふるさとイベント大賞(産業・観光部門)部門賞を受賞	
7月 1日	観光立市たてやま推進協議会を設立、「観光立市たてやま行動計画」まとまる	
8月 5日	館山で高校総体剣道競技開催 安房高男子剣道部36年ぶり2度目の日本一に輝く	
8月23日	愛知県で開催された愛・地球博「千葉県の日」に辻田市長、手づくり甲冑隊出演	
9月30日	行財政改革委員会からの答申を受け「館山市行財政改革プラン」を策定	
10月 1日	館山市議会 議員定数を25から20に削減する定数条例を可決	
18年 1月11日	那古船形地区学習等供用施設「若潮ホール」開設	

付 録

市内主要官公署等一覧

	名 称	所 在 地	電 話 番 号	
国 関 係	千葉地方裁判所館山支部	北条1073	22-2273	
	千葉家庭裁判所館山支部	" 1073	22-2273	
	館山簡易裁判所	" 1073	22-2273	
	千葉地方検察庁館山支部	" 1073	22-0849	
	館山区検察庁	" 1073	22-0849	
	千葉地方法務局館山支局	" 2169-1	22-0620	
	館山税務署	" 1164	22-0101	
	海上自衛隊第21航空群館山航空基地	宮城無番地	22-3191	
	ハローワーク館山(公共職業安定所)	八幡815-2	22-2236	
	関東農政局 館山統計・情報センター	沼無番地	22-0616	
	館山測候所	長須賀76-1	22-4388	
	国土交通省東京航空局館山航空無線標識所	北条520	22-0591	
	千葉運輸支局館山出張車検場	笠名1200	22-0972	
	県 関 係	南房総県民センター安房事務所	北条402-1	22-7111
		千葉県館山県税事務所	北条402-1	22-7117
千葉県安房地域整備センター		" 402-1	22-4341	
千葉県館山水産事務所		" 402-1	22-5761	
千葉県南部漁港事務所		" 402-1	23-4751	
千葉県安房農林振興センター		" 402-1	22-8641	
千葉県教育庁南房総教育事務所安房分室		" 403	22-3876	
館山警察署		北条1090-2	23-0110	
千葉県安房健康福祉センター(安房保健所)		" 1093-1	22-4511	
農業総合研究センター暖地園芸研究所		山本1762	22-2603	
安房教育会館		北条2609-20	22-0670	
南房パラダイス		藤原1495	28-1511	
館山野鳥の森		大神宮553	28-0166	
千葉県立安房博物館		館山1564-1	22-8608	
千葉県農業開発公社安房事業班		亀ヶ原633-1	27-5952	
いこいの村たてやま		藤原1495-1	28-2211	
千葉県立館山運動公園		" 300	28-1340	
千葉県南総文化ホール		北条740-1	22-1811	

(続)

	名 称	所 在 地	電 話 番 号
市 関 係	館山市役所	北条1145-1	22-3111
	館山市教育委員会	" 1145-1	22-3111
	館山市コミュニティセンター	" 740-1	23-3111
	館山市中央公民館	" 740-1	23-3111
	館山市保健センター	" 740-1	23-3113
	豊津地区学習等供用施設(豊津ホール)	宮城192-2	22-8744
	中央地区学習等供用施設(菜の花ホール)	北条1735	24-1515
	那古船形地区学習等供用施設(若潮ホール)	船形297-71	27-5504
	館山市館山地区公民館	館山305-1	23-2482
	" 北条地区公民館	北条740-1	23-3111
	" 那古地区公民館	那古1125-1	27-4217
	" 船形地区公民館	船形405-2	27-4218
	" 西岬東地区公民館	見物65	29-1370
	" 西岬西地区公民館	伊戸2503	29-1643
	" 神戸地区公民館	犬石1496-1	28-1994
	" 富崎地区公民館	大神宮272-1	28-1993
	" 豊房地区公民館	大戸254-1	23-6475
	" 館野地区公民館	国分27	23-6480
	" 九重地区公民館	藪268-1	24-6481
	館山市図書館	北条1740	22-0701
	館山市衛生センター	出野尾534	23-3566
	館山市清掃センター	" 538	23-3033
	館山市鏡ヶ浦クリーンセンター	湊465-1	22-3661
	館山市営50メートルプール	宮城192-2	22-2039
	館山市営25メートル室内温水プール	湊288-89	22-5519
	館山市営市民運動場	正木4304-2	27-4220
	館山市教育センター	北条420-4	22-8051
	館山市城山公園緑化事務所	館山362	22-2080
	館山市老人福祉センター	湊288-88	22-5234
	館山市出野尾老人福祉センター	出野尾547	23-4405
	館山市福祉作業所	湊403	23-7447
	館山市環境保全公社	西長田1163-5	22-6021
	館山市立博物館(本館)	館山351-2	23-5212
	" (分館)	" 362-1	23-2164
	館山市、富浦町及び三芳村学校給食センター	北条692-1	22-5050
	三芳水道企業団	" 1145-1	22-3729
	三芳水道企業団作名浄水場	作名570-1	23-3097
	三芳水道企業団増間浄水場	三芳村増間523	36-2611

(続)

	名 称	所 在 地	電 話 番 号
広域関係	安房郡市広域市町村圏事務組合	北条1145-1	22-5633
	安房郡市広域市町村圏消防本部	" 1087-1	22-2233
	安房郡市広域市町村圏館山火葬場	上真倉2038	23-7350
学校関係	東京水産大学館山実習所	館山96	22-0301
	県立安房高等学校	八幡385	22-0130
	" 安房南高等学校	北条611	22-3201
	" 安房水産高等学校	長須賀155	22-0180
	" 館山高等学校	北条106	22-2242
	私立千葉県安房西高等学校	" 2311	22-0545
	国立館山海上技術学校	大賀無番地	22-1911
	市立第一中学校	那古954	27-2021
	" 第二中学校	長須賀136	22-0531
	" 第三中学校	北条1452	23-7321
	" 房南中学校	佐野2070	28-0042
	" 館山小学校	館山317	22-2155
	" 北条小学校	北条456	22-2141
	" 那古小学校	那古272	27-2644
	" 船形小学校	船形405-2	27-2528
	" 西岬小学校	加賀名151	29-0300
	" 神戸小学校	犬石1496	28-0059
	" 富崎小学校	相浜282-1	28-0004
	" 神余小学校	神余1363	28-0065
	" 豊房小学校	大戸266-2	22-0950
	" 館野小学校	山本1028	22-1061
	" 九重小学校	安東3	22-9803
	県立館山聾学校	那古1672-7	27-2490
	" 安房養護学校	中里284-1	28-1866
	東京都船形学園	船形1377	27-2921
	" 太田区立養護学校	洲宮768	28-1811
	市立船形幼稚園	船形405-2	27-4105
	" 那古幼稚園	那古272	27-4502
	" 北条幼稚園	北条420-1	22-0700
	" 館山幼稚園	沼47	22-0632
	" 西岬幼稚園	加賀名151	29-0044
	" 神戸幼稚園	犬石1496	28-2431

(続)

	名 称	所 在 地	電 話 番 号
学 校 関 係	市立豊房幼稚園	大戸265-6	23-5841
	〃 館野幼稚園	山本1028	23-1287
	〃 九重幼稚園	安東3	22-9210
	私立館山白百合幼稚園	船形802	27-3303
	館山准看護学校	長須賀238-1	24-0610
	安房看護専門学校	湊489	22-2184
保 育 園	市立館野保育園	山本1204	22-2722
	〃 九重保育園	安東751	22-9800
	〃 純真保育園	那古986	27-2596
	〃 船形保育園	船形406-7	27-2524
	〃 房南保育園	犬石173-1	28-0659
	〃 中央保育園	北条606-1	23-4634
	私立聖アンデレ保育園	〃 1677	23-5573
	〃 館山基督教会附属保育園	長須賀101	22-1096
	〃 子育保育園	洲崎1331	29-0833
	〃 館山ユネスコ保育園	沼847	22-1398
郵 便 局	館山郵便局	北条1635-3	22-0781
	館山北条郵便局	〃 1074	22-4221
	館山駅前郵便局	〃 2204	22-4222
	館山柏崎郵便局	沼1591	22-4224
	館山八幡郵便局	八幡516	22-4226
	館山船形郵便局	船形289	27-3429
	館山那古郵便局	那古1102	27-3428
	館山大戸郵便局	大戸196	22-4225
	九重駅前郵便局	二子133	22-4227
	館山国分郵便局	国分848	22-4228
	西岬郵便局	見物44-3	29-0001
	布良郵便局	布良306	28-0001
	神戸郵便局	犬石1496	28-0038
	J R 関 係	J R 東日本館山駅	北条1887
J R 〃 館山運転区		〃 2205	22-0607
J R バス関東(株)館山支店		〃 2200	22-6511

(続)

	名 称	所 在 地	電 話 番 号
農 協	安房農業共同組合 本 店	安東72	24-9111
	〃 北条支店	北条2032-1	22-8249
	〃 西岬支店	見物129-5	29-0331
	〃 神戸支店	佐野2260-1	28-0559
	〃 富崎支店	相浜281	28-0045
	〃 豊房支店	大戸191-9	22-2195
	〃 神余支店	神余1355-1	28-1777
	〃 館野支店	安布里448-1	22-3182
	〃 九重支店	藺307-1	22-9031
	〃 那古支店	那古396-1	27-2852
	〃 館山農機センター	北条1412-4	22-3384
漁 協	館山船形漁業協同組合	船形1452	27-2111
	〃 館山支所	沼985	22-2191
	西岬漁業協同組合	浜田148	29-1133
	波左間漁業協同組合	波左間1012	29-0006
	館山市相浜漁業協同組合	相浜233	28-1331
	館山市布良漁業協同組合	布良1293	28-1221
金融関係	国民金融公庫館山支店	北条1063	22-2911
	千葉銀行館山支店	〃 1823	22-4111
	〃 館山支店館山南特別出張所	館山1026	22-2206
	〃 那古船形支店	船形285	27-3311
	京葉銀行館山支店	北条1820	22-7611
	千葉興業銀行館山支店	〃 1880-7	22-4164
	館山信用金庫本 店	〃 1634	22-8111
	〃 那古船形支店	川名699-1	27-2311
	〃 南支店	館山188	23-4611
	〃 東支店	北条708	22-3821
	千葉県労働金庫館山支店	〃 1114-2	22-1111
	君津信用組合館山支店	〃 1815	22-0708
そ の 他	かにた婦人の村	大賀597	22-2280
	休暇村館山	見物725	29-0211
	安房医師会	山本1155	22-0228
	館山養護老人ホーム	湊373	22-0231

(続)

	名 称	所 在 地	電 話 番 号	
そ の 他	館山特別養護老人ホーム	湊373	23-4831	
	館山市社会福祉協議会	北条402	23-5068	
	館山商工会議所	八幡821-7	22-8330	
	千葉県信用漁業協同組合連合会館山支所	北条1371	23-7121	
	安房農業共済組合	安東73-2	22-9011	
	館山養鶏農業協同組合	八幡516	22-0817	
	館山市観光協会(館山駅観光案内所)	北条1879-2	22-2000	
	東京電力(株)館山営業センター	長須賀95-6	22-4139	
	社会福祉法人鉄研舎ひかりの子学園	洲宮768	28-2135	
	安房中央土地改良区	北条1193	22-1757	
	社会福祉法人安房広域福社会中里の家	中里288-1	28-2022	
	〃	中里ワークホーム	中里291	28-2422

機構等の改正により、連絡先等が異なる場合がありますので、最新の電話帳等で確認していただくと幸いです。

館 山 市 の 統 計
2005

平成 18 年 3 月 印刷発行

発 行 館 山 市 役 所
編 集 企画部情報政策課統計係
印 刷