

だん暖たてやま

2017

10 / 15



神戸地区有害鳥獣対策協議会「皆様の被害ゼロへ
シリー
市民
手作りクナでイノシシ被害

大規模事業

第三中学校・給食センターの整備、ごみ処理施設大規模改修

これら3つの大規模事業が想定され、その事業費は次のとおりです。
(現時点での概算費用であり、変動することがあります)

事業名	事業費	事業費の内訳		
		国負担額	市負担額	内、市債(借金)
第三中学校 整備費	30.2 億円	4.3	25.9 億円	21.1
給食センター 整備費	18.1 億円	2.2	15.9 億円	11.9
ごみ処理施設 整備費	31.9 億円	6.7	25.2 億円	20.9
合計	80.2 億円	13.2	67.0 億円	53.9

社会保障 関連経費

扶助費

生活保護費・児童手当 など

繰出金

介護保険などの運営費用に

※経常的な経費のみ

(臨時給付金など含めず)

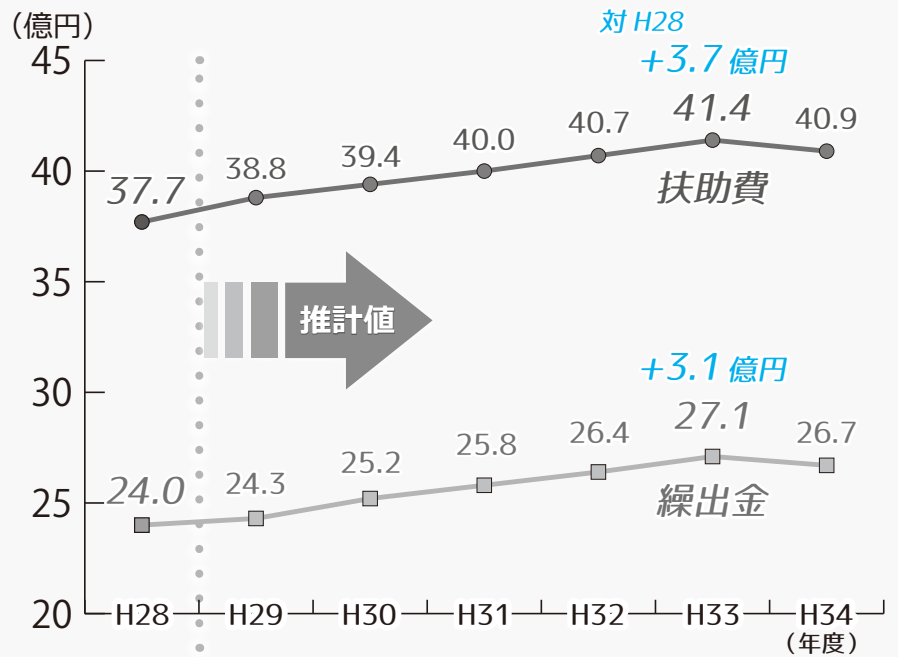

今後も引き続き増加することが予測されています。

現時点での近隣市との比較では、

扶助費の1人当たり支出額が際立って多いことが特徴的です。

近隣市との比較 (H28 決算)	扶助費		繰出金			
	総額	1人当たり	介護保険	1人当たり	後期高齢	1人当たり
館山市 (47,976人)	37.7 億円	7.8 万円	8.8 億円	1.8 万円	8.0 億円	1.7 万円
南房総市 (39,733人)	22.5 億円	5.7 万円	7.1 億円	1.8 万円	8.3 億円	2.1 万円
鴨川市 (33,984人)	22.3 億円	6.6 万円	6.5 億円	1.9 万円	5.6 億円	1.7 万円

いったい何が、どのくらい厳しい？

館山市の財政 ④ 将来予測

決算の動向や人口予測などから推計した
将来の財政予測をお知らせします。

問合せ／行革財政課（☎ 22 - 3235）

将来予測

5年後には、財政調整基金が無くなることが予測されます。
右ページで、その主要因を説明します。

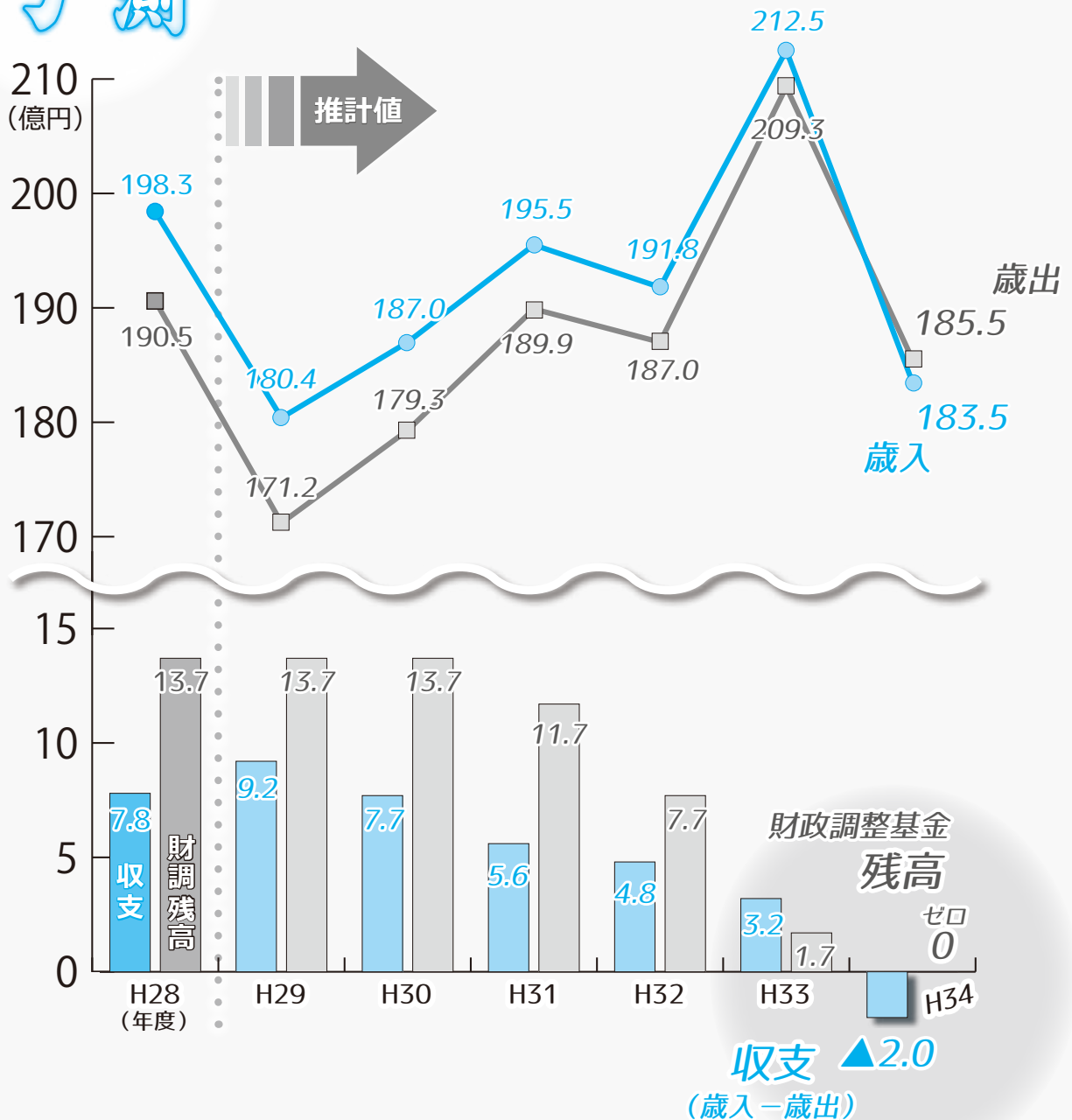

〈次回(最終回)〉

厳しい“将来予測”のなか、状況を改善するための
「今後の対応策」についてお知らせします

幼稚園・こども園

～11月に各園で受付～



来年4月入園児の、入園受付を行います。
入園は、住所のある地区の幼稚園・こども園になります。

対象／【4歳児】H25.4.2～H26.4.1生まれ

【5歳児】H24.4.2～H25.4.1生まれ

書類配布／各園で11/14(火)・15(水) 15:00～16:30

受付日時／11/20(月)・21(火) 15:00～16:30

【西岬幼稚園のみ】11/22(水)・24(金)に受付

許可証交付／1月下旬に「入園許可証」を交付します。

保育料／保護者の市民税額により異なります。※給食費は一律で月額4,640円

▼各園問合せ先、「幼稚園ウィーク」実施日 ※対応可能時間 15:00～16:30

園名	電話番号	実施日
船形こども園	27-2524	11/24(金) ～30(木)
那古幼稚園	27-4502	10/29(日)
北条幼稚園	22-0700	10/26(木) ～27(金)
館山幼稚園	22-0632	11/11(土)

園名	電話番号	実施日
西岬幼稚園	29-0044	12/14(木)
房南こども園	28-2431	11/9(木)
豊房幼稚園	23-5841	12/8(金)
館野幼稚園	23-1287	11/25(土)
九重こども園	22-9800	11/12(日) ～15(水)

予防接種のおはなし

～ワクチンを理解して
子どもを守ろう～

多くの種類があるワクチン。なぜこれほどのワクチンを接種するべきなのか、感染対策の専門家がわかりやすく説明します。

日時／11/14(火) 10:30～11:30

講師／館山病院 感染管理認定看護師
杉田雅央氏

対象／妊婦、6歳までの未就学児の保護者
(申込不要、参加無料)

場所・問合せ／元気な広場
(☎ 23-3114)

～10月から「最長2歳まで」
育児休業の再延長が可能に～

育児・介護休業法改正

育児休業の取得中、保育園などに入所できないことが理由で、退職を余儀なくされる事態を防ぐためのものです。また、この改正に合わせて、ハローワークから給付される育児休業給付金も2歳までに延長されました。

～育児休業期間～

原則として子どもが1歳に達するまで。

保育園に入所できないなどの場合には、1歳6か月まで延長可能。1歳6か月時点でも、状況が変わらない場合は、再度会社に申し出ることによって「最長2歳まで」再延長できます。

問合せ／千葉労働局 雇用環境・均等室
(☎ 043-221-2307)



外部サイト

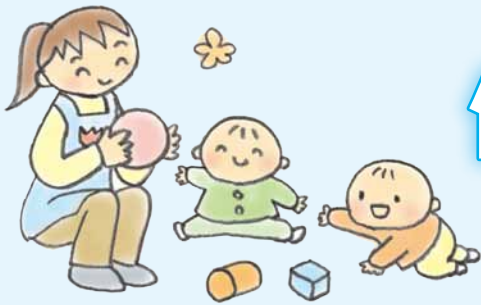

保育園・こども園

～12月に **こども課** で受付～



申請・問合せ／こども課 (☎ 22 - 3496)

来年4月入園児の、入園受付を行います。
対象は、生後2か月(産休明け)～小学校就学前の「**保育が必要な児童**」です。



「保育が必要な児童」とは?

保護者が次のいずれかに該当する場合

- ① 就労、② 妊娠・出産、③ 疾病・障害、
- ④ 親族の介護など、⑤ 災害復旧、⑥ 求職活動、
- ⑦ 就学、⑧ 虐待やDVのおそれがある、
- ⑨ 上記に類する状態として市が認める場合

書類配布／11/16(木)からこども課で配布

※在園児には、11月下旬に各園を通じて配布予定

受付期間／12/1(金)～15(金)の平日

8:30～17:00(木曜日は19:00まで)

【休日受付】12/9(土)・10(日) 10:00～15:00

申込方法／家庭の状況を説明できる保護者が、

必要書類と印鑑をこども課に持参してください。

入園の決定／審査後、2月初旬に「承諾書」を送付します。

保育料／保護者の市民税額により異なります。

幼稚園ウィーク

～園児たちの
作品展示・発表会～

全国国公立幼稚園・こども園協会では、毎年11/13～19を幼稚園教育への理解と、保育の充実を目指す期間としています。

この取り組みの一環として、園児の作品展示や活動発表を行います。※詳しい内容は、各園に問い合わせてください。

実施日／右表のとおり

時間／9:30～11:00(こども園は16:00まで)



市内各地で撮影された映画

先生! ...好きになってもいいですか?

公開(10/28)を記念した

写真パネル展 開催!

期間／10/25(水)～11/6(月)

場所／JR 館山駅 市民ギャラリー

“渚の駅”たてやま 2階 企画展示室

主な撮影場所

- 館山総合高校 ○沖ノ島
- 市営弓道場 ○安房合同庁舎など

スピッツが歌う主題歌「歌ウサギ」のミュージックビデオも市内各所で撮影が行われました





市内の路線バスを乗り継いで、ビーチコーミングなど西岬周辺の自然に触れる旅をしてみよう！

開催日／ 11/26 (日) ※雨天時は 12/3 (日)
 集合場所・時間／ JR 館山駅 東口・8:30
 講師／ NPO 法人たてやま・海辺の鑑定団
 対象・定員／ 小学 4～6 年生・15 人
 (保護者同伴可。申込多数の場合は抽選)
 参加費／ 800 円 (保護者 1,500 円) ※バス運賃等
 持ち物／ 弁当、水筒
 申込締切／ 11/10 (金)
 申込み・問合せ／ 中央公民館 (☎ 23 - 3111)

オリンピック メダリストに学ぼう バレーボール教室

日時／ 11/18 (土) 9:30～12:30
 場所／ 市営市民体育館 (第二中学校内)
 定員・参加費／ 小学生先着 80 人・200 円 (保険料等)
 講師／ NPO 法人バレーボール・モントリオール会
 館山スポーツ大使 田村悦智子さん(旧姓：前田)
 吉田昌子さん(旧姓：高柳)
 申込締切／ 11/1 (水) 必着



【教室・大会 共通】

申込方法／ スポーツ課で配布する「参加申込書」を記入の上、持参・郵送・FAX・メールのいずれかで申込先まで。

申込み・問合せ／ 〒 294 - 8601
 北条 1145 - 1 スポーツ課
 (☎ 22 - 3696、FAX 23 - 3115)

館山市婦人スポーツクラス

ソフトバレーボール大会

やわらかいボールで、初心者でも楽しむことができます。

日時・場所／ 11/12 (日) 9:00～・県立館山運動公園
 参加資格／ 市民または市内に勤務・在学する人
 (小学生以上で、チームに既婚女性を含むこと)
 参加費／ 1 チーム 1,000 円 (4人 1組。保険料含む)
 申込締切／ 10/25 (水) 必着

有料広告スペース

有料広告スペース

有料
広告

グリーンディング カードコンテスト 入賞作品が決定!



国際的な友情を深め、視野を広めることを目的としたコンテストには、市内の小学生から89点の出品があり、審査で10名の皆さんを選出しました。

問合せ/生涯学習課 (☎ 22 - 3698)

審査した伊藤みな江先生(館山二中)から「多くの作品が身近な文化や風景をモチーフにしていて“館山は素敵だよ!大好きなんだよ!”と相手に伝えたい気持ちがよく表れていました」との講評がありました。

全作品は、10/21～11/5までコミュニティセンターに展示されたあと、ベリンハム市のノーザンハイツ小学校に贈られ、その返事を楽しみに待ちます。

入賞者一覧 (敬称略)

最優秀賞	北条小5年	平塚千尋 <small>ちひろ</small>								
優秀賞	北条小6年	佐野文香 <small>あやか</small>	西岬小6年	田邊翔太 <small>しょうた</small>						
優良賞	北条小4年	渡邊美空 <small>みく</small>	北条小6年	鈴木彩生 <small>あやみ</small>	館山小5年	神作美緒 <small>みお</small>				
	館山小6年	小川勝行 <small>かつゆき</small>	館山小6年	西村知夏 <small>ちなつ</small>	豊房小4年	鈴木詩乃 <small>しの</small>	房南小3年	押本りり花 <small>りりか</small>		

大学文化祭 おもしろたんけん

昭和女子大学(東京都)の文化祭「秋桜祭こすもすさい」で大学生のお姉さんたちと一緒にキャンパスを“たんけん”してみよう!

日時/11/11(土) 8:15～17:00

対象・定員・参加費/市内の小学4～6年生・35人・50円(保険料)

持ち物/弁当(有償で「学食」も利用可)、水筒、筆記用具

申込方法/往復はがきに、住所・氏名・学校名・学年・性別・緊急連絡先、「学食」利用希望の有無を記入の上、10/27(金)必着で申込み先まで。

※申込多数の場合は抽選。結果は、11/2までに通知します。

申込み・問合せ/〒294-0045 北条740-1 生涯学習課 (☎ 22-3698)

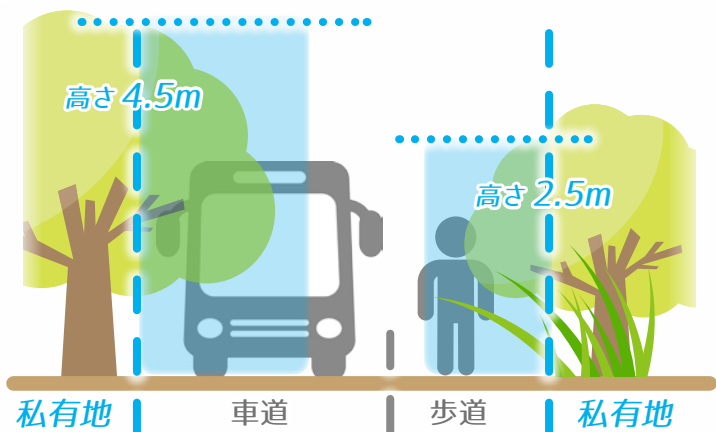

上図 内の剪定・除草を!

道路上にはみ出した樹木などの 適正な管理を

私有地から道路上にはみ出した枝などによって、歩行者や車両の事故が発生すると、樹木などの所有者が賠償責任を問われる場合があります。

左図を参考に、はみ出している樹木の剪定・除草など、適正な管理をお願いします。

※隣地へのはみ出しについても注意しましょう。

問合せ/【市道】建設課 (☎ 22-3631)

【県道など】安房土木事務所 (☎ 22-4342)

投票の流れ

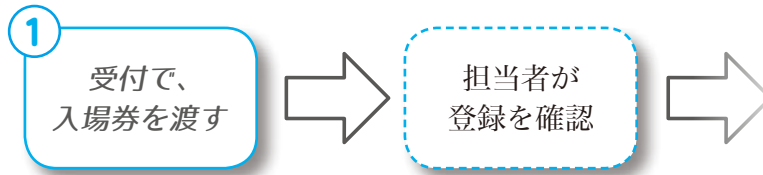

小選挙区 選挙

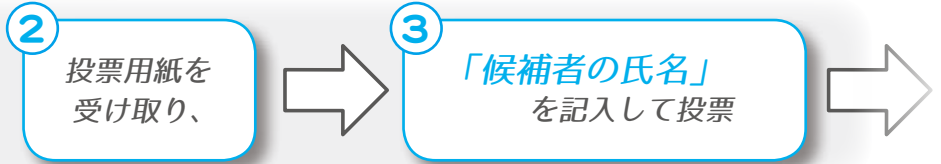

比例代表 選挙

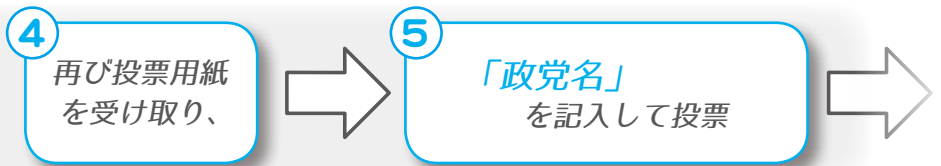

最高裁判所 裁判官国民審査



選挙公報は新聞折込で

候補者や政党などの名称・経歴等が掲載されている選挙公報は、次の新聞に折り込まれます。

【朝日・毎日・読売・産経・東京・日本経済・千葉日報】

新聞未購読などで、郵送による選挙公報を希望する場合は、選挙管理委員会事務局へ電話で申し込んでください。



当日は行けない！

～期日前投票・不在者投票～

投票日当日、仕事やレジャーで投票に行けない場合は、期日前投票または不在者投票ができます。

入場券がなくても、選挙人名簿に登録されていれば投票できます。

期間／ 10/11(水)～21(土)

時間／ 8:30～20:00

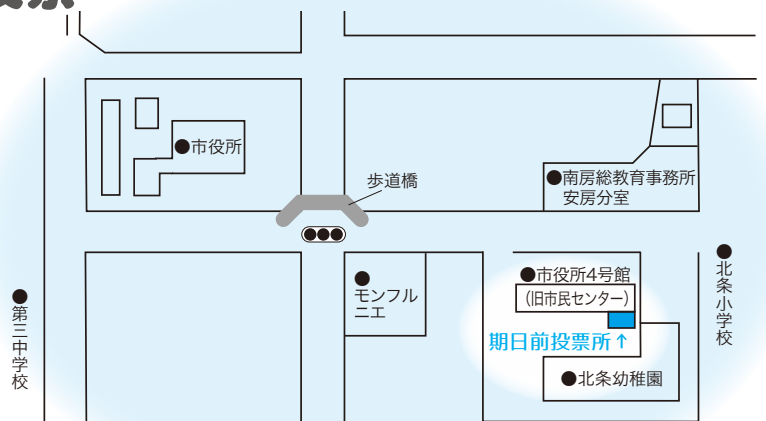



館山市マスコットキャラクター

ダッペエ

©studio crocodile・館山市

10月22日(日)

その一票
あなたが動かす
日本の未来

衆議院議員総選挙

問合せ/選挙管理委員会事務局 (☎ 22 - 3523)

入場券は世帯ごとに郵送

- 該当する投票所の案内図を記載

投票は決められた投票所で！

- 投票時間は
7:00 ~ 20:00

- 入場券を紛失してしまった！
投票所で再発行・投票できます。

注意！

～投票所などの変更～

- 第5投票所（安房高）
生徒昇降口 → **体育館**
- 第8投票所（市営市民体育館）
西側（柔剣道場脇）からの出入り不可

投票できる人は？

次の要件を満たす人が投票できます。

住所要件／H29.7.9 から引き続いて
市の住民基本台帳に記載されている人

年齢要件／H29.10.22 現在、満 18 歳以上の人
(H11.10.23 までに生まれた人)

転入・転出者の投票はどこで？

- 転出した人

H29.6.22 以降に転出した人で、転出先の市区町村で選挙人名簿に登録されていない人は、館山市で投票できます。

- 転入した人

H29.7.10 以降に転入の届出をした場合は、館山市では投票できません。転入前の市区町村に確認してください。

採用力 向上 セミナー

市内の企業経営者・人事担当者の皆さんに、
採用市場の現状・成功のヒケツをお伝えします！

日時・概要／

① 就職「売り手」市場をどう勝ち抜くか!?

11/8(水) 13:30～16:30

② 求人ページ作成ワークショップ

2/7(水) 13:30～16:30

講師／(株)ビズリーチ 執行役員 佐藤和男氏

定員・場所／各回 15 人程度・コミュニティセンター

問合せ／商工観光課 (☎ 22 - 3136)



申込みフォーム

福祉のしごと 就職フェア in ちば

求人のある社会福祉施設等の採用担当者との
個別面談・相談など、福祉・介護人材の確保と
就労をサポートします。

日時／11/11(土) 13:00～16:00

場所／幕張メッセ コンベンションホールほか
※参加費無料。申込み・履歴書不要

【同日 10:30～】福祉のおしごとセミナー 2

問合せ／千葉県福祉人材センター

(☎ 043 - 222 - 1294)

館山市非常勤職員 営繕大工を募集

資格・採用人員／営繕技術(大工経験)、
運転免許(AT限定不可)を有する人・1人

雇用期間／1/10～3/31

勤務日／月7日程度(平日7時間)

※再雇用あり。その場合、月15日程度。

賃金・申込締切／時給1,427円・12/5(火)

申込み・問合せ／管財契約課

(☎ 22 - 3296)

11/9～15

～ 火の用心 ことばを形に 習慣に ～

秋季全国 火災予防運動

これからの季節は、暖房などの火気を取り扱う
ことが多くなることや空気が乾燥することで、火
災が発生しやすくなります。

市や消防団では、家庭や事業所での火災予防を
呼び掛けています。

問合せ／社会安全課 (☎ 22 - 3442)

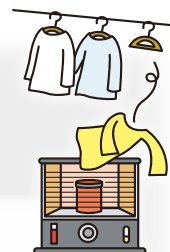

消防団では、この運動の
一環として、12日(日)に市内全域
で防火宣伝パレードを実施します。

また、9日(木)6:00にサイレン
を鳴らします。

火災と間違えないでください。

有料広告スペース

有料広告スペース

有料
広告



移動図書館「わかしお号」

11月の巡回場所



問合せ/図書館 (☎ 22 - 0701)

日程	時間	巡回場所
14 28 (火)	9:50 ~ 10:10	船形こども園・地区公民館
	10:20 ~ 11:00	純真保育園前
	11:10 ~ 11:30	温水プール前
14 28	12:40 ~ 13:20	那古小学校
	14:40 ~ 15:50	
14 28	13:30 ~ 13:50	稲原集会所前
	14:10 ~ 14:30	
14 28	14:10 ~ 14:30	崖観音下
	13:30 ~ 13:50	
14 28	14:40 ~ 15:50	船形小学校
	12:40 ~ 13:20	
1 15 29 (水)	9:50 ~ 10:05	光風苑前
	10:15 ~ 10:30	風のさんぽ道
	10:35 ~ 11:05	大賀自衛隊官舎
	11:15 ~ 11:30	香浅間神社
1・29 15	13:45 ~ 14:10	西岬地区公民館
	12:40 ~ 13:20	館山小学校
1・29 15	14:30 ~ 15:50	
	14:20 ~ 15:40	西岬小学校
7 (火)	12:40 ~ 13:20	安房神社鳥居前
	10:25 ~ 10:55	大田区立館山さざなみ学校
16 (木)	11:15 ~ 11:30	ふれあいショップ平砂浦
	13:30 ~ 14:00	安房特別支援学校
	14:05 ~ 14:30	中里ワークホーム
7 16	12:40 ~ 13:20	房南学園
	14:40 ~ 15:40	
7 16	14:40 ~ 15:10	房南こども園
	12:40 ~ 13:20	
8 (水) 21 (火)	10:00 ~ 10:40	館野保育園
	10:50 ~ 11:20	元気な広場
	13:30 ~ 13:45	腰越延命院前
	13:55 ~ 14:25	九重駅前
8 21	12:40 ~ 13:20	館野小学校
	14:40 ~ 15:50	
8 21	14:40 ~ 15:50	九重小学校・こども園
	12:40 ~ 13:20	
9(木) 22(水)	12:40 ~ 13:10	神余小学校
	14:30 ~ 15:40	
9 22	13:30 ~ 14:00	豊房幼稚園
	13:10 ~ 13:40	
9 22	14:05 ~ 14:20	豊房地区公民館
	13:50 ~ 14:05	
9 22	14:30 ~ 15:40	豊房小学校
	12:40 ~ 13:10	

図書館のしごと 体験し隊!



貸出や返却をはじめ、本を読んでもらう工夫など、
図書館の“おしごと”体験してみませんか?

日時・対象など/ 11/23 (木・祝)

① 10:00 ~ 11:30 小学生とその保護者: 6組

② 14:00 ~ 16:00 小学4 ~ 6年生: 6人

受付開始日/ 11/1 (水) ※定員になり次第締切

申込み・問合せ/ 図書館 (☎ 22 - 0701)

自動車税 11月から“強化期間” 滞納整理を強化!

問合せ/ 館山県税事務所 (☎ 22 - 7117)

県税務課 (☎ 043 - 223 - 2127)

県では、自動車税の未納額縮減のため、11 ~ 3月を
“滞納整理強化期間”として、

「給料、預貯金、自動車」などの

差し押さえを一層強化します。

未納の場合は、至急納付してください。

— 今月の市税納期限 —

【10/31(火)】

○市・県民税 (第3期)

○国保税 ○介護保険料

○後期高齢者医療保険料 (第4期)

※口座振替の人は、

残高不足に注意してください。

有料広告スペース

たてやまかいごフェスタ

～福祉でつながる地域の未来～

介護事業所利用者の作品展や福祉用具の展示・体験会、軽食の販売などを通じて“かいご”をより身近に感じられる地域づくりを目指します。

日時／11/4(土) 10:00～15:00

場所／南総文化ホール、コミュニティセンター

問合せ／同フェスタ実行委員会

宮本 (☎28-4601)

なぜ人は依存症になるの？

－安房地域 心の健康のつどい－

日時／11/5(日) 11:30～16:00

場所／南総文化ホール 小ホール

講師／精神保健研究所 薬物依存研究部長
松本俊彦氏

問合せ／安房健康福祉センター (☎22-4511)

スマートフォンを触って学ぼう！

電源の入れ方から内蔵アプリの試用までを体験します。※iPhone等は対象外(貸出端末あり)

日時／11/21(火) 13:30～15:30

場所／コミュニティセンター 第1学習室

定員・受付／先着10人・11/7(火)10:00～

申込み・問合せ／情報課 (☎22-3174)

見たり聞いたり安房の国

日蓮上人が生まれ学んだ

ゆかりのお寺

日時／11/21(火) 8:45 コミセン発

【講義】10:00～ 鴨川市役所

【現地学習】12:30～ 誕生寺・清澄寺

定員・締切／市民25人・11/2(木)

(応募者多数の場合は抽選)

参加費／300円程度(保険料・交通費)

持ち物／弁当、飲み物

申込み・問合せ／中央公民館

(☎23-3111)

ホビーの里
館山ファミリーパーク



市制施行日を記念して

市民限定で無料開放(通常550円)

パターゴルフや釣りも割引料金で楽しめます。
(免許証など、住所を証明するものの提示が必要)

【安房菊花展】

10/28～11/12(見学無料)

問合せ／館山ファミリーパーク

(☎28-1110)

有料広告スペース

有料広告スペース

有料
広告

有料広告スペース

有料広告スペース



日時／1/7(日) 10:00～(開場 9:30)
 場所／南総文化ホール 大ホール
 対象／H9.4.2～H10.4.1 生まれの人

【市内在住の人】

11/1 現在、市内に住民登録がある人には、
 11月中旬に案内状を送付します。※手続き不要

【市外に転出した人】

参加を希望する人は、本人氏名・性別・郵便番号・
 住所(案内状の送付先)・電話番号を、電話・FAX・
 Eメールのいずれかで申し込んでください。

成人を迎える皆さんへ

“二十歳の門出”を祝う、成人式を開催します。

申込み・問合せ／中央公民館
 (☎ 23 - 3111、
 FAX 22 - 6560)



成人式は、新しい門出を祝う日です。服装は華
 美にならないよう自覚して参加してください。

また、より多くの市民の皆さんに祝福してもら
 えるよう、会場に市民席を設けます。※申込不要

館山ファミリースポーツクラブ“わかしお” 定期スポーツ教室 11月の活動予定

種 目	対 象	活 動 日 時	会 場	
合気道	小学生以上	6日、13日、20日、27日	月曜日 19:00～20:30	第三中学校柔道場
		2日、9日、23日、30日	木曜日	
ウォーキング	小学生以上	3日、17日	金曜日 19:00～20:00	南総文化ホール前
ソフトバレー・バレーボール	小学生以上	6日、20日、27日 ※要連絡	月曜日 19:30～21:00	市民体育館
卓球	小学生以上	8日、22日	水曜日 19:30～21:15	市民体育館
バドミントン	小学生以上	1日、15日、29日	水曜日 19:30～21:15	市民体育館
グラウンドゴルフ	小学生以上	1日、8日、15日、22日、29日	水曜日 12:30～15:30	中央公園
水泳(高校生は除く)	18歳以上	10日、17日、24日	金曜日 15:30～16:30	温水プール
社交ダンス	小学生以上	6日、13日、20日、27日	月曜日 13:00～15:00	若潮ホール
		1日、8日、15日、22日、29日	水曜日	
健康体操	小学生以上	2日、16日	木曜日 13:30～14:30	イオンタウン館山 コミュニティホール
		9日	木曜日 13:30～15:00	若潮ホール
タップダンス	小学生以上	7日、21日	火曜日 19:30～20:45	若潮ホール
リズム&ストレッチ	小学生以上	14日、28日	火曜日 19:30～20:45	若潮ホール
健身ストレッチ	小学生以上	10日、24日	金曜日 9:30～10:10	若潮ホール
気功	小学生以上	10日、24日	金曜日 10:20～11:30	若潮ホール
クッキング(予約制)	小学生以上	12日	日曜日 13:00～16:00	コミュニティセンター2階調理室

お
知
ら
せ

- *館山ファミリースポーツクラブ“わかしお”では、随時会員を募集しています。
 入会希望の方・問い合わせは、お気軽に事務局(☎ 080-5085-2241)まで連絡してください。
- *クッキング教室の希望者は、指導者の宮本(☎ 27-5408)まで申し込んでください。(受付8:00～10:00 活動日の前日まで)
- *バレーボール・ソフトバレーボール教室は参加者が少ないため一時休んでいます。参加者が集まり次第再開しますので希望者は連絡してください。
- *わかしおホームページ URL <http://spowan.com/>



子ども市民大学 11月のプログラム

日 時	プログラム (参加費など)	定員・対象	申込み	問合せ・コース
10/14(土)～11/26(日) 9:00～16:45	新・地区展 富崎 (市民 大人 200 円、小中高生 100 円) 【解説会】11/25 (土) 13:30～14:30		不要	博物館 本館 ☎ 23 - 5212
11・18・25(土) 14:00～14:30	おはなし会	小学生 30 人	不要	図書館 ☎ 22 - 0701
23(木・祝) 10:00～、14:00～	図書館の しごと体験し隊 (p11 参照)		要	
11(土)・25(土) 14:00～16:00	こども将棋道場	小学生	不要	中央公民館 ☎ 23 - 3111
26(日) 9:00～15:00	たてやま一周! こどもチャレンジツアー (p6 参照)		要	
11(土) 9:30～11:30	渚の教室 宝貝ストラップ作り (500 円)	主に小学生 30 人	要	“渚の駅”たてやま ☎ 22 - 3606
11(土) 8:00～17:00	昭和女子大学 大学文化祭おもしろたんけん (p7 参照)		要	生涯学習課 ☎ 22 - 3698
18(土) 9:30～12:30	メダリストに学ぼう バレーボール教室 (p6 参照)		要	スポーツ課 ☎ 22 - 3696
11(土) 10:00～13:00	ピザ焼き体験 (1,600 円)	20 人 (小学生以下 保護者同伴)	要	館山野鳥の森 ☎ 28 - 0166
25(土) 10:00～12:00	手作り鉢と ガーデニング教室 (1,600 円)			
3(金・祝) 11:00～5(日) 11:00	レベルアップ ファミリーキャンプ教室 (1 組 3 人まで 23,800 円 1 人追加 4,000 円)	家族 10 組	要	大房ビジターセンター ☎ 33 - 4551 ※1 小学生以下 保護者同伴 (1 組 5 人まで)
12(日) 10:00～15:00	岬レンジャー めざせ! どんぐりマスター (1,000 円)	小 3～6 年生 10 人		
23(木・祝) 10:00～16:00	大房岬フォトアドベンチャー 【～小学生】800 円、【中学生～】1,000 円	20 組(※1)		
4(土) 10:00～13:30	ソトごはん倶楽部 チキンの丸焼き 【～小学生】1,500 円、【中学生～】2,000 円	40 人(※2)	要	大房岬自然の家 ☎ 33 - 4561 ※2 小学生以下 保護者同伴
4(土) 14:00～15:00	プラネタリウム 冬の星空 (200 円 ※ソトごはん倶楽部参加者 100 円)	200 人(※2)		
5(日) 10:00～15:00	山頂 de ヤマランチ 海老敷金毘羅山とトマトフォー 【～中学生】4,800 円、【高校生～】5,800 円	小 3 以上 20 人(※2)		
11(土) 9:30～16:00	岬の楽校 目指せ釣りの達人 (1,800 円)	小学生 15 人		

有料広告スペース

有料
広告

館山駅市民ギャラリー

問合せ/都市計画課 ☎ 22 - 3610

日程	展示内容	展示団体
10/25(水) ~ 11/ 6(月)	館山市ロケ展 (p5 参照)	館山市商工観光課
11/ 8(水) ~ 11/16(木)	税の書写展	館山税務署
11/21(火) ~ 11/29(水)	陶芸作品展	生涯大学校陶芸科 0B (23 ~ 30 期)

元気な広場

(自由に遊べる屋根付き公園)

ホームページ <http://genkinahiroba.littlestar.jp>

「館山市ファミリーサポートセンター」についてのお問い合わせ・登録は、「元気な広場」まで、気軽に連絡してください。

対象者：乳幼児とその保護者・妊婦
 開館時間：午前9時～午後5時
 休館日：土曜日、祝日、年末年始
 問合せ/元気な広場 ☎ 23 - 3114

ハッピーファミリー (子育てに関するミニ講座・座談会)	日程	開催時間	場所	対象	内容
	11/1 (水)	10:00 ~ 11:30	元気な広場	希望者	身体計測、育児・栄養・歯科相談
	11/30(木)	10:30 ~ 11:30	元気な広場	希望者	親子でヨガを楽しもう!

11月の出張子育てひろば	日程	開催時間	場所
	2日、9日、16日、30日 (木)	10:00 ~ 15:00	船形こども園
	17日 (金)	9:30 ~ 13:00	九重地区公民館

子育てサロンどんぐり

問合せ/館山市社会福祉協議会 ☎ 23 - 5068

子育てサロンどんぐり (子どもと一緒に工作をしたり、歌ったり、おしゃべりしましょう)	日程	開催時間	場所	対象
	11/16 (木)	10:00 ~ 11:30	館山地区公民館 (1階和室)	0歳児から未就学児までとその保護者

南総文化ホール

11月の休館日/6日、13日、20日、27日

9月15日現在の申込み分の中より掲載。
 問合せ/千葉県南総文化ホール ☎ 22 - 1811
 ホームページ <http://www.nanso-bunka.jp>

期日	催物名 (*印は館山市文化祭行事)	開演~終演	入場方法	問合せ
大ホール	3日(金) 第70回館山市文化祭 第30回館山市芸術フェスティバル	12:30 ~ 16:10	無料	館山市芸術文化協会 (前原) ☎ 23-0730
	5日(日) 北条地区コミュニティ芸能祭	10:00 ~ 16:00	無料	北条地区コミュニティ委員会 ☎ 22-1200
	9日(木) 館山市文化祭 子ども音楽会	9:20 ~ 14:50	無料	館山市立第三中学校 ☎ 23-7321
	10日(金) 南房総市・館南町小中学校音楽発表会	9:30 ~ 15:30	無料	南房総市・館南町小中学校音楽発表会実行委員会 ☎ 46-2142 (事務局)
	12日(日) 館山市文化祭 アンナバレエスタジオ発表会	13:00 ~ 17:00	無料	アンナバレエスタジオ ☎ 23-4092
	16日(木) 第28回館山市なのはなシニア連合会演芸大会	10:00 ~ 16:00	無料	館山市社会福祉協議会 ☎ 23-5068
	23日(木) 館山市文化祭 第32回民謡大会	10:00 ~ 16:00	無料	館山市民謡連盟 (高梨) ☎ 27-2199
	25日(土) 館山市文化祭 館山市日舞の会発表会	13:00 ~ 15:30	無料	館山市日舞の会 (西崎) ☎ 080-1223-1178
小ホール	3日(金) ミュージカル「この歌が届くころ」	11:00 ~ 12:40 14:00 ~ 15:40	800円	トゥルーカラーズ ☎ 090-8343-0864
	4日(土) 第1回たてやまかいごフェスタ ~福祉でつながる地域の未来~	10:00 ~ 15:00	無料	たてやまかいごフェスタ実行委員会 ☎ 28-4601
	5日(日) 平成29年度安房地域心の健康のつどい	13:00 ~ 16:00	無料	安房地域心の健康のつどい実行委員会 ☎ 22-4511
	11日(土) 館山市文化祭 市民音楽祭	13:30 ~ 16:30	無料	館山音楽鑑賞協会 ☎ 090-3909-1079
	12日(日) 城山カラオケ愛好会 チャリティー交流発表会	9:00 ~ 18:00	無料	城山カラオケ愛好会 ☎ 22-3339
	16日(木) 年末調整等説明会	13:30 ~ 16:00	無料	館山税務署 ☎ 22-0101
	18日(土) 花沢流蕃扇会発表会	10:30 ~ 16:00	2,000円	花沢流蕃扇会安房支部 ☎ 090-8809-7283
	19日(日) ピアノ発表会	13:00 ~ 16:00	無料	みどりびあの教室 ☎ 23-5635
	23日(木) 館山市文化祭 竹絃社文化祭公演	11:00 ~ 16:00	無料	石井透山 ☎ 23-4861
	25日(土) 加瀬祐子ピアノ教室発表会	13:30 ~ 16:30	無料	加瀬祐子ピアノ教室 ☎ 24-0827
	26日(日) 関山親子コンサート	14:00 ~ 16:00	一般: 3,000円 高校生以下: 無料 会員: 会員入場券	館山音楽鑑賞協会 ☎ 090-3909-1079
29日(水) 第33回館山市社会福祉大会	13:30 ~ 15:15	無料	館山市社会福祉協議会 ☎ 23-5068	

夜間救急・休日救急

安房地域
医療センター
☎ 25-5111

安房地域医療センターでは、年間365日24時間体制で、救急患者を受け入れています。医療センター以外の夜間救急・休日救急の当番医は次のとおりです。夜間待機施設として、午後5時から翌朝8時まで診療します。



11月 【休日】は休日当番医です。【休日・夜間】は、休日当番医で夜間救急も行います。

- | | |
|---|--|
| 1 (水) 小田病院(鴨川市) ☎ 04-7092-1128 | 15 (水) 小田病院(鴨川市) ☎ 04-7092-1128 |
| 2 (木) 伊藤胃腸科クリニック(鴨川市)
☎ 04-7092-2231 | 16 (木) 伊藤胃腸科クリニック(鴨川市)
☎ 04-7092-2231 |
| 3 (金) 鋸南病院(鋸南町) ☎ 55-2125 【休日】
中原病院(南房総市) ☎ 47-2021 【休日】
鴨川市立国保病院(鴨川市)
☎ 04-7097-1221 【夜間】 | 17 (金) 鴨川市立国保病院(鴨川市)
☎ 04-7097-1221 |
| 4 (土) 鋸南病院(鋸南町) ☎ 55-2125 | 18 (土) 赤門整形外科内科(市内) ☎ 22-0008 |
| 5 (日) 東条病院(鴨川市) ☎ 04-7092-1207 【休日・夜間】 | 19 (日) 鋸南病院(鋸南町) ☎ 55-2125 【休日・夜間】 |
| 6 (月) 富山国保病院(南房総市) ☎ 58-0301 | 20 (月) 富山国保病院(南房総市) ☎ 58-0301 |
| 7 (火) 鋸南病院(鋸南町) ☎ 55-2125 | 21 (火) 東条病院(鴨川市) ☎ 04-7092-1207 |
| 8 (水) 赤門整形外科内科(市内) ☎ 22-0008 | 22 (水) 小田病院(鴨川市) ☎ 04-7092-1128 |
| 9 (木) 伊藤胃腸科クリニック(鴨川市)
☎ 04-7092-2231 | 23 (木) 鴨川市立国保病院(鴨川市)
☎ 04-7097-1221 【休日・夜間】 |
| 10 (金) 鴨川市立国保病院(鴨川市)
☎ 04-7097-1221 | 24 (金) 伊藤胃腸科クリニック(鴨川市)
☎ 04-7092-2231 |
| 11 (土) 小田病院(鴨川市) ☎ 04-7092-1128 | 25 (土) 鋸南病院(鋸南町) ☎ 55-2125 |
| 12 (日) 館山病院(市内) ☎ 22-1122 【休日・夜間】
花の谷クリニック(南房総市) ☎ 44-5303 【休日】 | 26 (日) 館山病院(市内) ☎ 22-1122 【休日・夜間】
花の谷クリニック(南房総市) ☎ 44-5303 【休日】 |
| 13 (月) 富山国保病院(南房総市) ☎ 58-0301 | 27 (月) 富山国保病院(南房総市) ☎ 58-0301 |
| 14 (火) 東条病院(鴨川市) ☎ 04-7092-1207 | 28 (火) 東条病院(鴨川市) ☎ 04-7092-1207 |
| | 29 (水) 小田病院(鴨川市) ☎ 04-7092-1128 |
| | 30 (木) 伊藤胃腸科クリニック(鴨川市)
☎ 04-7092-2231 |

※都合により、当番医が変更になる場合があります。症状によっては対応できない場合もあります。判断できない場合は、当日の最新の情報は、ホームページで確認してください。夜間待機施設か安房郡市消防本部(☎ 22-2233)に問い合わせてください。

こども急病 すぐに受診したほうが良いかどうか、看護師がアドバイスします。(毎日 19:00～6:00)
電話相談 携帯電話・スッシュ回線(# 8000)、光電話・ダイヤル回線(☎ 043-242-9939)

救急安心 救急車を呼ぶべきかどうか、看護師がアドバイスします。(月～土 18:00～23:00、日・祝 9:00～)
電話相談 携帯電話・スッシュ回線(# 7009)、光電話・ダイヤル回線(☎ 03-6735-8305)

有料広告スペース

有料広告スペース

有料
広告

有料広告スペース

有料広告スペース

こんなことあんなこと 相談案内 お気軽にどうぞ！

相談は“すべて無料”です。秘密は厳守されますので、お気軽にご相談ください。

心配ごと

- ◎一般相談員による相談
日時／毎週火曜日(祝日の場合は翌日)
10:00～15:00
- ◎専門相談員による相談
日時／毎月第1・第3火曜日 13:00～15:00
対象／一般相談員の相談を受けた人
場所／市役所4号館
問合せ／社会福祉協議会 (☎ 23 - 5068)

人権・登記相談

- ◎人権相談
日時／月～金 8:30～17:15
- ◎登記相談(所有権移転・抵当権抹消など)
日時／火・木曜日 9:30～15:30(予約制)
【共通】
場所・問合せ／千葉地方法務局館山支局
(☎ 22 - 0620)

行政相談

- 国など、行政への苦情や意見、要望
日時／11月16日(木) 13:30～16:00
場所・問合せ／市民相談室
(☎ 22 - 3199)

市民生活

- 市民生活あれこれ、お気軽にどうぞ
日時／月・水曜日(祝日を除く)
9:00～12:00、13:00～17:00
場所・問合せ／市民相談室 (☎ 22 - 3199)

消費生活

- 商品やサービスの契約に伴う苦情、相談
日時／毎週木曜日(祝日を除く) 9:00～16:00
場所・問合せ／社会安全課 (☎ 25 - 5775)

交通事故

- 電話でも相談できます
日時／月～金曜日 9:00～16:30
場所・問合せ／安房地域振興事務所内
(☎ 22 - 7132)

年金(予約制)

- ◎厚生年金(老齢・遺族)の請求
日時／12月21日(木) 10:00～15:00
場所・定員／市役所・先着30人
予約受付開始日／11月21日(火) 8:30～
予約方法／電話で、請求者の氏名・生年月日・住所・基礎年金番号(配偶者分も)・請求の内容・電話番号を予約先まで。
予約・問合せ／市民課 (☎ 22 - 3418)
- ◎上記以外の相談・問合せ
木更津年金事務所 (☎ 0438 - 23 - 7616)

乳幼児

- ①乳児健康診査
日時／11月14日(火)
対象／4か月児
受付／13:30～14:30
- ②乳児相談
日時／11月22日(水)
対象／1歳未満の乳児と保護者
受付／9:30～10:30
- ③1歳6か月児健康診査
日時／11月7日(火)
対象／平成28年4月生まれ児
受付／13:10～13:30
- ④3歳児健康診査(3歳6か月児)
日時／11月30日(木)
対象／平成26年5月生まれ児
受付／13:10～13:30
- 【①～④共通】
場所・問合せ／保健センター (☎ 23 - 3113)

- ◎育児相談
日時／11月1日(水)
対象／乳幼児と保護者
受付／10:00～11:30
場所／元気な広場 (☎ 23 - 3114)
問合せ／保健センター (☎ 23 - 3113)

児童・生徒

- ◎児童預かりについての相談、登録
日時／日～金曜日 9:00～17:00
場所・問合せ／ファミリー・サポート・センター
(元気な広場内 ☎ 23 - 3114)
- ◎虐待・家庭関係・養育問題などの相談
日時／月～金曜日 8:30～17:00
場所・問合せ／家庭児童相談室
(☎ 22 - 3133)
- ◎小・中学生のいじめ相談
日時／月～金曜日 10:00～18:00
場所・問合せ／いじめ相談室
(☎ 0120 - 105 - 783)

家庭教育

- 生活習慣、不登校、非行の相談など
日時／月～金曜日 9:00～16:00
場所・問合せ／中央公民館 (☎ 23 - 3111)

精神保健(予約制)

- 眠れない、イライラ、気分が沈む、対人関係の悩み、認知症の心配など
日時／11月7日(火) 13:30～15:00
15日(水) 15:30～17:00
28日(火) 14:30～16:00
場所・申込み／安房健康福祉センター
(☎ 22 - 4511)

障がい者

- 障害があることで差別や不利益な扱いを受けた場合などの相談
日時／月～金曜日 9:00～17:00
場所・問合せ／安房健康福祉センター
(☎ 23 - 6900、FAX 23 - 6694)

高齢者・介護

- 高齢者の生活相談や権利擁護、介護とその予防についての悩みなど
日時／9:00～17:00
※(土)は12:00まで
場所・問合せ／
地域包括支援センター
たてやま (☎ 25 - 7191)
(担当地区：北条・那古・船形)
なのはな (☎ 22 - 1350)
(担当地区：館山・西岬・神戸・富崎)
いちご (☎ 28 - 4115)
(担当地区：豊房・館野・九重)

住宅・建築相談

- 住宅・建築に関すること、木造住宅の簡易耐震診断、耐震補強、リフォーム工事など ※予約不要
日時／11月5日(日) 10:15～12:00
場所／九重小学校
(館山市合同防災訓練会場)
※開催場所が変更になりました
問合せ／建築施設課 (☎ 22 - 3751)

●11月の古紙・紙パック収集日 午前8時30分までに出してください

地区名	古紙・紙パック
館山	2・16(木)
北条	14・28(火)
那古	6・20(月)
船形	13・27(月)
西岬	11・25(土)
神戸	10・24(金)
富崎	7・21(火)
豊房	8・22(水)
館野	9・23(木)
九重	

- 古紙は新聞、雑誌、ダンボールに分けて搬出場所へ出してください。
- 雨でも収集します。
- 紙パックは洗って切り開き、束ねて出してください。
- 問合せ／環境課 (☎ 22 - 3354)

「イノシシ被害ゼロ」へ向けて神戸地区の皆さんが立ち上がりました。

神戸地区有害鳥獣対策協議会（家城勇会長）が、イノシシ捕獲用の「ワナ作り講習会」を開催しました。協議会の発足について「昨年、地区内の人々がイノシシに襲われる被害が発生したことがきっかけ」と話す家城会長は、「人的被害ゼロ」「交通被害ゼロ」「農作物被害の減」「里道や水路等の構造物被害の減」の4つの目標を掲げ、皆の士気も高い。



熱心に聞か参加者



動作確認する家城会長

とができ、また修理して何度も使うことが出来る等、メリットが多いと言います。

講習会では、ワイヤ、スプリングなど多くの部材を一つひとつ丁寧に組み合わせ、ピニールパイプで作った枠をセットして完成。イノシシの足に見立てた棒が、ワナの枠に踏み入れワイヤが縮まるかどうかを確認しました。

完成したワナは各自持ち帰り、イノシシが出没する獣道にセットして成果を待つ。

活動を支援している「館山有害鳥獣対策協議会」の森下茂一会長は、「イノシシ被害に地区は関係ない。神戸地区の取り組みを他の地区にも広げていきたい」と話してくれました。



シリーズ
館山の近代

資料が語る
アワビ漁の変化と
資源保護

⑰

写真に映る宇宙服のような姿、何をしているところか分かりますか。これは潜水器を用いたアワビ漁の写真です。頭にかぶったヘルメットには、船上のポンプからホースで空気が送られています。ゴム製の潜水服を着用し、手にはアワビを剥がすイソガネ、首には重りを下げています。

安房地域では、潜水漁によるアワビの漁獲が古くから行われてきました。これに大きな変革をもたらしたのが潜水器です。根本村(南房総市白浜町)の森氏は、

港湾工事や船底の修理作業に用いられていた潜水器をアワビ漁に転用することを思いつき、明治11年(1878)

に導入しました。長時間水中に滞在できる潜水器は全国各地に広がり、明治14年(1881)の時点で、千葉県のほか、福島・茨城・静岡の各県でも器械潜水漁が行われていました。千葉県の大原町沖では潜水器の使用により新たなアワビ漁場の「器械根」も発見され、潜水器が大流行しました。

市内の布良村では、明治6年(1873)に村内有力者の大英断によってアワビの売買権が村全体の共有とされ、さらに明治15年(1882)には潜水器を導入しました。

これにより村には莫大な利益もたらされ、道路・港湾・水道など公共事業に充てられたほか、残りは村民にも分配されました。

一方、潜水器の導入は資源枯渇を招く恐れがありました。既に明治14年には、

茨城県においてアワビの漁獲量の減少が問題となっていて、翌15年(1882)には、政府の農商務省もこの状況を問題視していました。

千葉・茨城など5府県では、明治18年(1885)から毎年9月10日～翌年3月20日を潜水器によるアワビ漁の禁止期間としました。高価な潜水器を購入したばかりの漁師らにとって禁漁は大きな痛手でしたが、これらの保護策により、アワビの資源は現在も生き残ることができたのです。



潜水服を着た漁師

博物館の休館日

▼本館・館山城(10月16日、23日、30日、11月6日、13日)
▼渚の博物館(10月30日)



再生紙

