

2017

9 / 1

だん🐝暖🌻た🌻て🌻や🌻ま



「県消防操法大会 “小型ポンプの部”で初の優良賞
市民シチミン第9分団第27部（九重地区）の皆さん！」

そもそも、

悪化するとどうなる？

“国の管理下”で、財政再建を目指すこととなりますが、借金の返済は、国や県が肩代わりするものではなく、

「負担増加」と「サービスの制限」

によって再建を目指すこととなります。

市民の皆さんの安定的な生活を守るため、

財政の健全な運営は何よりも重要です。

(市債)

借金 の “いま”

～返済可能な範囲に抑えること～

【参考】夕張市 財政再建計画 (抜粋)

歳入	市民税所得割	6.0 → 6.5%
	固定資産税	1.4 → 1.45%
	ごみ袋	無料 → 90円/枚
	下水道使用料	1,470 → 2,440円
歳出	職員数	269 → 103人
	職員給与	平均 30%削減 など
	議員定数	18 → 9人
	各種補助金	約80%削減
	公共施設	小学校 7 → 1校 など

県内借金額ランキング

～1人あたり～ (同：抜粋)

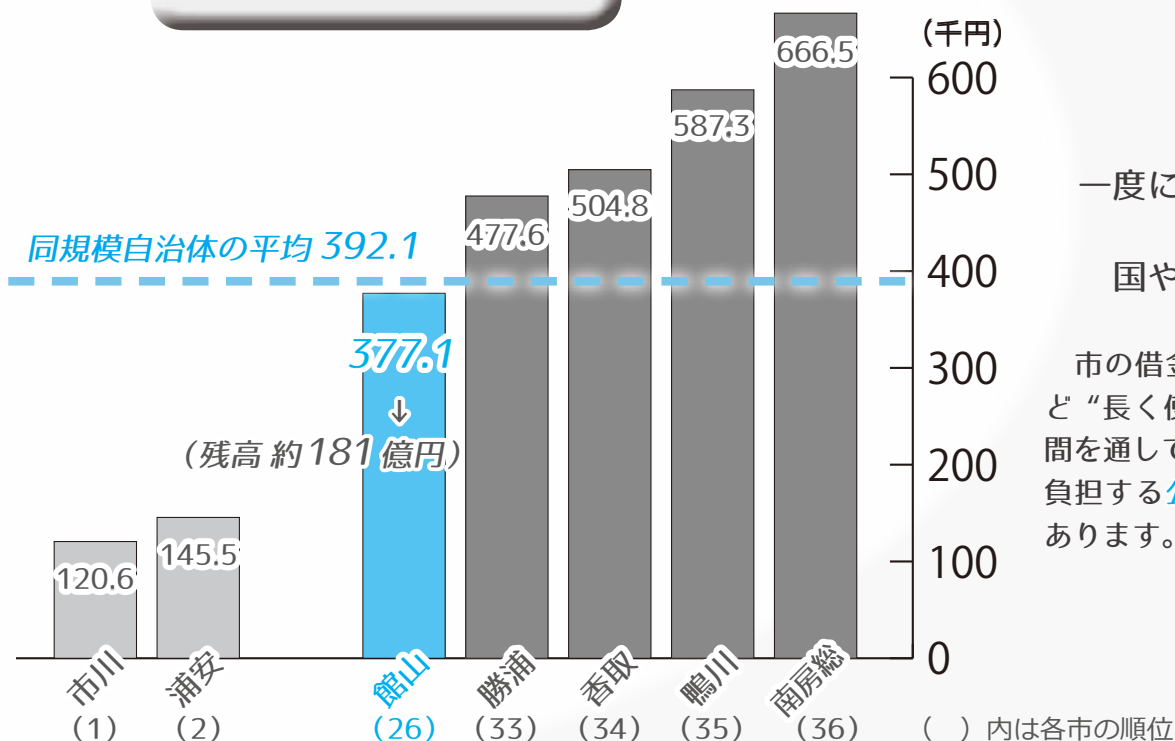

= 柔軟性が乏しい

財政状況と言えます

〈次回は〉

貯金・借金などをもとにした「財政指標」を解説。

財政運営の“いま”をお知らせします。

いったい何が、どのくらい厳しい？

館山市の財政 ① 貯金と借金

人口減少・高齢化による市税収入の減少と、医療・介護費用の増加に加え、老朽化・耐震性の問題を抱える「学校給食センター」「第三中学校」の整備など、これまで以上に厳しい局面を迎えています。

いったい何が、どのくらい厳しいのか。

館山市財政の“いま”と“将来”を、
5回に分けてわかりやすくお伝えします。

問合せ／行革財政課 (☎ 22 - 3235)

(基金)

貯金と

～ 適正な額を保有すること～

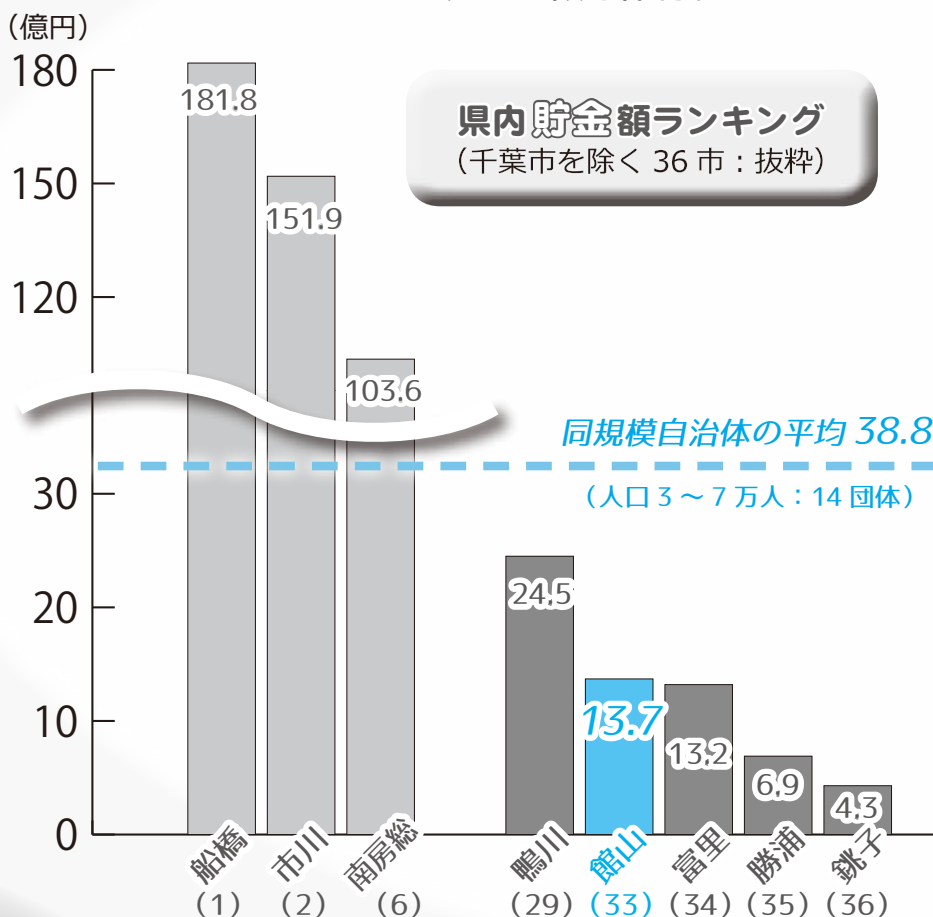

〈貯金の種類〉

- ①目的が決まっているもの
(庁舎の建替えなど)
- ②不測の事態に備えるもの
(災害への備えなど)

特に、②の保有額は自治体の財政力を表す1つの基準で、社会情勢に柔軟に対応するためにも重要な役割を担うものです。

※右表は②(財政調整・減額基金)の合計額を比べたもの



～お忘れなく～

交換は

9/29(金)まで

問合せ／環境課
(☎ 22 - 3354)

借金は同水準ですが
貯金額がとても少ない

KANTEN いちじく寒天フェア

館山市内
14軒で!

～カタチは不揃いでも変わらぬ味覚～
地元のいちじくを有効活用した
“館山・ご当地スイーツ”です

期間／11/30(木)まで
内容／市内14店舗で「いちじく寒天」を
独自に盛り付けたスイーツを提供
※詳しくは、提供店舗にお問い合わせください。



提供
店舗
(市外局番0470)

●宿泊施設(宿泊のお客様のみ対象です)

館山シーサイドホテル ☎22-0151 / 花しづき ☎29-0236 / 休暇村
館山(夕食・会席料理ご注文の方) ☎29-0211 / たてやま夕日
海岸ホテル ☎23-8111 / 幸田旅館(土曜・日曜のご宿泊の方)
☎22-3258 / おさしみの宿 たるべ ☎29-1188 / 千里の風 ☎28-2211

●飲食店(オリジナル商品としてご注文いただけます)

居酒屋ふくべ ☎23-5722 / カフェ・ポラリス
☎23-2322 / 花水木 ☎24-8738 / トックブランシュ
☎25-5524 / かもめグリル ☎24-8787 / 南房総コン
テナキッチン ☎27-5750 / プチ アンジュ ☎49-5791

※天候等により生産・仕入れができない場合は、提供できません。 ※繁忙・時期等により提供できない日がある場合がございます。 ※詳しくは、各施設・店舗にお問い合わせください。

館山商工会議所 お問い合わせ 0470-22-8330 提携：館山市いちじく組合



敬老祝金の贈呈

9月中旬から
順次訪問

問合せ／高齢者福祉課 (☎ 22 - 3487)

多年にわたって社会に貢献されてきた対象年齢の皆さんに、
館山市商業協同組合の共通商品券を贈呈します。

100歳の人には、内閣総理大臣から祝状と銀杯も贈呈されます。

～ご協力をお願いします～

独居高齢者の
実態調査

生活支援の基礎資料とするため、
各地区の民生委員が訪問する場合
があります。

種別	対象年齢(生まれた年など)
敬老祝金	88歳(S4)
	99歳以上(T7以前)
祝状・銀杯	100歳(T6.4.1～T7.3.31)

ポピーの里

館山ファミリーパーク

9/18
(月・祝)

65歳以上の市民
&
お孫さんなど1人
入園無料

館山ファミリーパークでは、敬老の日に65歳以上の
市民を対象とした入園無料招待を実施します。

※年齢・住所を証明するもの(免許証など)の提示が必要

当日は「記念写真のサービス」をはじめ、新設される
「ダリアの庭園」や赤・青・白の「サルビア」が色鮮やかに
皆さんを出迎えます。

問合せ／館山ファミリーパーク (☎ 28 - 1110)



“アマモ再生へのサイクル”を一緒にまわそう！

アマモ種子 選別会



申込みフォーム



6月に採取し保管・熟成させた花枝を掃除し、
11月の種まきに向けた準備を行います。

日時／9/9(土) 9:30～12:00頃(雨天決行)
場所／お茶の水女子大学 湾岸生物教育研究センター(香11)
定員・参加費／先着50人程度・無料
対象／小学生以上(小学1～3年生は保護者同伴)
申込み・問合せ／商工観光課(☎22-3346)
NPO法人 たてやま・海辺の鑑定団(☎24-7088)



期間中は何回でも利用可能！

敬老月間の“入浴無料サービス”

問合せ／館山市温泉事業組合(☎22-2000)



日頃の感謝の気持ちを込めて、
温泉の“入浴無料サービス”を行います。

- 期間／9/4(月)～8(金)
対象者／利用日時点で70歳以上の市民、
その介助者、同伴の未就学児
料金／無料(別途、入湯税50円が必要)
利用方法／利用する施設に直接申し込んでく
ださい。
- ※年齢・住所を証明するもの(免許証、健康保険証など)の提示が必要です。
 - ※タオルは持参するか、利用する施設で購入してください。
 - ※「★印」の施設は完全予約制です。それ以外の施設も、団体(10人以上)の場合は事前に予約してください。

施設名	電話	受入時間
海の湯宿 花しぶき	29-0236	11:00～15:00 18:00～21:00
休暇村館山	29-0211	12:30～15:00
たてやま温泉 千里の風	28-2211	11:00～15:00
館山リゾートホテル	29-2100	13:00～24:00
★おさしみの宿 たるべ	29-1188	12:00 ～15:00
★お宿 やまもと	22-2671	
館山シーサイドホテル	22-0151	
たてやま夕日海岸ホテル	23-8111	
★平砂浦ビーチホテル	29-1100	
ホテル川端	29-0341	

今月は「がん征圧月間」 & 「健康増進普及月間」

あなたと、あなたの家族を“がん”から守る“特効薬”とも言える「がん検診」を積極的に受診しましょう！

今年度中に
受診できるがん検診

子宮頸がん検診 (20 歳以上)

乳がん検診 (30 歳以上)

大腸がん検診 (40 歳以上)



採便して提出するだけ！

大腸がん検診

申込み・問合せ/
健康課 (☎ 23 - 3113)

対象 / 40 歳以上の人 (H30.3.31 現在)

料金 / 300 円

申込方法 / 電話で健康課まで

※検診登録が済んでいる人 (昨年受診した人)

には、問診票と採便容器を 9 月末までに送付

提出期間 / 10/16 ~ 19、23 ~ 26

提出方法 /

①各地区公民館などに持参

詳しい日程は、採便容器と併せて送付する「日程表」で確認してください。

②健康課 (コミセン) に持参

10/24 ~ 26 は 19:00 まで受付

がん死因数で **女性 1 位**

がん患者数予測では **男女計で 1 位**

出典：がん情報サービス (国立がん研究センター)

まずは 無料受診で！

～ 40 歳となる人を対象に～

大腸がんは、40 歳を過ぎると急激に患者数が増加します。

希望する人には採便容器を送付しますので、電話で申し込んでください。

対象者 / S52.4.2 ~ S53.4.1 生まれの人

有料広告スペース

有料広告スペース

有料
広告

献血に
ご協力を

9/14(木)・24(日) イオンタウン館山
10:00 ~ 11:45、13:00 ~ 15:30

問合せ / 健康課
(☎ 23 - 3113)

平成 29 年 9 月 1 日 6

下水道課は ～ 9/4(月)に移転～

鏡ヶ浦クリーンセンター内に

所在地 / 〒 294 - 0054 湊 465 - 1
(☎ 22 - 3661、22 - 3674)
※電話番号に変更はありません



公共下水道への接続を!

～ 9/10 は「下水道の日」～

豊かな環境を未来に向けて守っていくため、「公共下水道供用開始区域」内の皆さんは、下水道への接続をお願いします。



区域図、
指定工事店一覧など

接続の方法は?

市の指定工事店に相談の上、
申請書を下水道課に提出してください。

供用開始区域の範囲は?

【大字】 館山・上真倉・北条
・新宿・長須賀・八幡・湊
※一部区域外となるエリアがあります

補助の内容は?

工事の種類	補助金額 (大便器 1 個)	加算金額 (1 個増すごとに)
くみ取り便所 改造工事	3 万円	1 万円
し尿浄化槽 廃止工事	2 万円	5 千円

※市税等の滞納がある場合は対象外

八幡祭礼に伴う交通規制図

9/16(土)・17(日)



新しい仲間との出会いを期待して、あなたも体験してみませんか？
いずれも初心者大歓迎！見学だけでも気軽にどうぞ。

※開催日時は変更となる場合があります

申込み・問合せ／中央公民館（☎ 23 - 3111）

わくわく サークル教室

○車椅子ダンス 矢車草

日時／9/11、10/16(月) 10:00～12:00

どなたでも参加できます。楽しく練習して施設訪問し、
一緒に踊る皆さんの笑顔に感動してみませんか。



○小仏彫刻の会

日時／9/24、10/8(日) 13:30～15:30

彫っている時は、心がやすらぎ穏やかになります。あなた
もかわいいお地蔵さんや自分だけの仏像を作ってみませんか。

○バードカービング

日時／9/20、10/18(水) 10:00～12:00

木を削り、彩色してかわいい小鳥を作ります。やわらかい木を使うため、誰でも作ることができます。



○レインボーコーラス

日時／9/15・22・29(金)、

10/7(土)・13(金) 13:30～15:30

一緒に虹色のドレスを着てステージに立ちましょう。

中央公民館

9/16(土) 臨時休館

電気設備改修のため、
臨時休館とします。

第3回 介護家族のつどい

日時／9/26(火) 13:30～15:00

場所／菜の花ホール

対象／介護の経験がある市民など

参加費／100円（小学生以下は無料）

申込み・問合せ／地域包括支援センター

たてやま（☎ 25 - 7191）

たてやま オープンカレッジ 親戚と親族

日時／10/14(土) 13:30～15:30

場所／コミュニティセンター 第1集会室

講師／中央学院大学 法学部教授 大村芳昭氏

参加費／200円

申込み・問合せ／中央公民館

（☎ 23 - 3111）

有料広告スペース

有料広告スペース

有料
広告

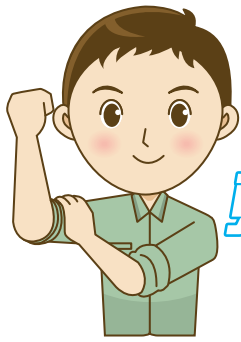

南房総のお仕事さがし
in 東京

東京で自社PR 参加企業募集!

日時 / 10/27(金) 13:30 ~ 16:00
場所 / 東京新卒応援ハローワーク
(新宿区西新宿2-7-1)
内容 / 各企業ブースでの個別面談・面接など
募集企業 / 20社程度
(ハローワーク館山へ求人票の提出が必要)
募集期間 / 9/1 ~ 15
申込み・問合せ / ハローワーク館山
求人係 (☎ 22 - 2236)

平成30・31年度 9/15 ~ 11/15 入札参加資格 審査申請

問合せ/管財契約課 (☎ 22 - 3296)

市が発注する工事などの入札に参加するには、この審査を経て「入札参加資格者名簿」に登載される必要があります。

名簿業種 / ①工事 ②測量等 ③物品 ④委託
※業種ごとに申請が必要

申請方法 / 「ちば電子調達システム」から電子申請を行い、申請書に必要な書類を添えて、「千葉県電子自治体共同運営協議会」へ送付。
※11/15(水) 17:00 必着



那古寺 開創1300年記念展

養老元年(717)の開創と伝えられる
「那古寺」に伝わる文化財を紹介します。

期間 / 9/9 ~ 10/1 【休館】9/11(月)・19(火)・25(月)
観覧料(市民) / 一般200円 小中高生100円

講演会「那古寺奈良写経と繡字法華経(仮)」

日時 / 9/9(土) 13:30 ~ 15:00
講師 / 大阪大谷大学教授 宇都宮啓吾氏
場所・問合せ / 博物館 本館 (☎ 23 - 5212)



繡字法華経(刺繍文字の法華経)
千葉県指定文化財

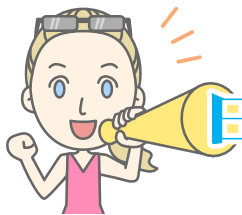

日本語 スピーチコンテスト



地域社会の中で感じ・考え・発見したことを日本語でスピーチする外国人を募集します。

日時 / 12/10(日) 13:00 ~ (開場 12:30)
場所 / 南総文化ホール 小ホール

応募方法 / 応募用紙に必要事項を記入の上、郵送、FAX またはEメールで応募先まで。
※テーマは自由で発表時間は5分以内
※応募用紙は南総文化ホール受付でも配布
応募締切 / 10/28(土)
応募・問合せ / 〒294-0045 北条740-1
国際交流フェスタ事務局(南総文化ホール内)
(☎ 22 - 1811、FAX 22 - 1834)

有料広告スペース

～館山夕日桟橋～

ちよい投げ釣り大会

日時／10/29(日) 8:00～13:30 ※荒天時は11/5(日)

対象／小学生以上(小3以下は保護者同伴)

定員・申込締切／先着50人・10/26(木)

競技／シロギス、ヒイラギ、メゴチ類、ハゼ類、タイ類など
7種類を対象、その総重量で競います。

参加費／1人2,000円(小3以下は1,500円)

(昼食代・資料代・保険料を含む。エサは各自で用意)



【大会・教室共通】申込み・問合せ／

NPO法人たてやま・海辺の鑑定団 (☎24-7088)

※釣具のレンタルは、別途1,000円(先着15人)

※ライフジャケットを必ず着用(無償レンタル可)

ちよい投げ釣り教室

日時／10/1(日) 10:00～12:30

定員／20人程度

参加費／1人1,200円(エサ含む)

第14回 海辺の語り部

さくら貝公演

海とともに生きている南房総地方の
伝説・民話・実話などを語る

日時／9/24(日) 13:30～15:30

場所／“渚の駅”たてやま 待合室

問合せ／語り部「さくら貝」

松苗 (☎090-4270-4715)

調停相談会 (館山調停協会)

調停は、紛争を裁判所が仲介して話し合い
で解決する制度で、その合意事項は確定判決
と同じ効力を持ちます。

相談会では、弁護士などの調停委員が解決
に向けた道筋を一緒に考えます。

日時／10/7(土) 10:00～15:00

場所／コミュニティセンター2階

相談内容／家庭内や親族間、土地建物

・債務・交通事故などのもめごと

問合せ／館山調停協会

担当：滝口 (☎28-5468)

無料相談
(予約不要)

有料広告スペース

有料広告スペース

有料広告スペース

有料広告スペース

有料広告



妊娠・出産・育児について学びます
パパ友・ママ友 つくりませんか？

ファミリー学級

対象／妊婦とその家族
離乳食づくりを学びたい親子
場所／コミュニティセンター
申込締切／開催日の3日前まで

申込み・問合せ／健康課 (☎ 23 - 3113)

	日時	内容	持ち物
食事	10/3(火) 13:15～15:30	① 妊婦さんと家族の“バランスの良い食生活” ② “普段の献立を取り分けた”離乳食作り&試食 ③ みそ汁の塩分測定 ④ 先輩ママとの交流 ※離乳食作りを学びたい親子も参加可能 (別室で赤ちゃんを預かります。親子でどうぞ)	【各日共通】 母子手帳、筆記用具 【10/3】 エプロン、バンダナ みそ汁(盃1杯分) (赤ちゃん参加時) バスタオル、おむつ、 おんぶひも など
育児	12/10(日) 9:15～12:00	① 妊娠中～出産後の生活イメージ ② 出産後の母子保健サービス ③ 赤ちゃん人形で実習(着替え・沐浴など)	



図書館だより 137 館山市図書館 (☎ 22 - 0701)

- 9月の休館日 -

4日・11日・18日
22日・25日

◆大活字本やCDで読書を楽しみませんか

“読書は好きだけど、最近、細かい字が見えにくい。”という人におすすめしたいのが「大活字本」です。

「大活字本」は、内容はそのまま文字や行間を大きくし、文字の種類を工夫しているため、読みやすくなっています。館内カウンター脇の書棚に配置しており、移動図書館にも一部載せています。

また、朗読CDやDVDなどの視聴覚資料を使って、耳から聴く楽しみを味わうことも、読書の楽しみの一つではないでしょうか。

●「ティータイム朗読会」

日時：9月20日(水) 15時から お気軽にご参加ください。

9月のおはなし会・わらべうたの会

おはなし会幼児向け 9/1(10:30～)

おはなし会児童向け 9/9,30(14:00～)

わらべうたの会 9/15(10:30～11:30)

金曜午前はキッズタイム

※第4除く

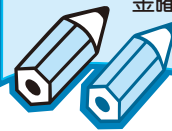

※木曜日は午後7時まで開館しています。

◆今月の1冊

「言葉屋 言箱と言珠のひみつ」

久米 絵美里 著 2014年 朝日学生新聞社 (K 913/ク)

小学5年生の詠子は、おばあちゃんの仕事が雑貨屋さんだと思っていましたが、本当は言葉屋でした。言葉屋の仕事は、言葉そのものを売るわけではなく、本当に必要としている人だけに、言箱と言珠を手渡すことです。言箱は、言いたくても言えなかった言葉を受け止めてくれる箱のこと。言珠は、たくさんの言葉が染みわたった言箱で作られていて、伝えたい言葉を口に出す勇気が宿っているといわれています。

おばあちゃんの跡を継いで、言珠職人になることを決意した詠子が、修行を続ける中で気づいたことは、不器用でも自分の言葉を使って、言葉を紡いでいくことの大切さでした。

読み終わった後、大切な人に自分の言葉で思いを伝えたい心温まる1冊です。



【8月1日現在の人口・世帯数】 () 内は前月比

総人口 47,506 (-31) 男 22,845 (-28) 女 24,661 (-3) 世帯数 22,967 (-12)

猛暑の中、第53回千葉県消防操法大会が県消防学校で行われ、小型ポンプ操法の部に安房の代表として出場した館山市消防団が、館山市として初、安房勢としても17年ぶりの3位優良賞に輝きました。

大会は小型ポンプの部、ポンプ車の部にそれぞれ県内12地域の代表が出場し、規律、機械操作の正確性や速さなど、日頃の訓練の成果を競いました。

館山市からは、館野・九重地区を担当する第9分団（山田敏昭分団長）第27部が出場。

昨年11月から体力づくりを始め、今年4月からは館山消防署の教官の指導の下、週3回の練習に励み大会を迎えました。11番目に登場した館山市は緊張の



選手と教官
感極まる

面持ちの中、自身のこれまでの最高タイムと正確な操作を披露。演技後、選手たちは力を出し切った達成感と安堵の表情を浮かべていました。

指揮者の鳥海班長は「9分団がひとつにまとまった結果だと思ふ。支えてくれた家族や仲間感謝します」と喜びを話し、吉野団長は「団員がそれぞれ役割を果たし、サポート体制がとれたことが大きな要因。指導を頂いた教官に感謝します」と話しました。

【出場選手】【指揮者】鳥海公司班長、1番員／小林健一団員、2番員／渡辺雄大団員、3番員／加藤章彦班長、補助員／川名周作団員

【指導教官】館山消防署（石渡憲、消防士長／上之園友輔消防士長）



シリーズ
館山の近代
資料が語る

⑬ お金を貯めよう

千葉県に銀行ができたのは明治10年代のことで、設立の目的はもちろん預金と貸付、そして為替取引です。

明治26（1893）年の銀行条例施行後は急速に数を増やしていき、日清戦争後の好景気をつけて、安房地方でも明治29年の安房銀行を皮切りに、4年間で鴨川・花房・和田・山口・古川・三原・安房通商・安房商業・安房実業（房州）の10銀行が設立されました。明治時代の殖産興業の資本は、こうした銀行の貸付金を頼りにしたものでした。

しかし、その日の生活費を必要とする庶民にとつ

ては、お金を預ける銀行よりも、お金を貸してくれる質屋のほうが身近な金融業者でした。もともと、生活に余裕がなかった明治時代の庶民には、そもそも貯蓄という考え方も浸透していませんでした。

明治8年に郵便局が開設すると同時に、郵便貯金が入り込まれましたが、条件の悪さもあってなかなか広がらず、庶民による小口の貯金が拡大していくのは明治27年の日清戦争から明治37年の日露戦争にかけての頃からです。子どもや女性団体などの各種団体を動員した組織的な貯蓄運動が功を奏したものでした。日清戦争直後の恐慌による資金供給不足を、個人貯蓄で建て直そうとした



五つ珠そろばん

政府の期待もあつたといえます。

ところで、お金と言えは計算、計算と言えはそろばんという時代でした。そのそろばんも明治時代になると変化が現れます。写真のそろばんをよく見ると、下の段に珠が五つあります。現在のそろばんは四つ珠ですから、これは古い形のそろばんです。現在の四つ珠そろばんが普及するのは、小学校で必修となつた昭和10年です。

より古い江戸時代のそろばんは、上段が二つ珠でしたので、写真は明治時代から昭和初期に使われていたものです。上段二つ珠は中国から輸入された時からこの形ですが、日本で二つ珠を使うことは殆どありませんでした。明治になって無駄な珠を省いた結果、急速に広がったものです。

博物館の休館日
▼本館・館山城（9月4日、11日、19日、25日）
▼渚の博物館（9月25日）

