

たん暖たてやま

2017

3 / 15



「大切な人にどうぞ」
淡いピンクの「チェリーカルテット」
農家 嶋勝司 さん

市市民小沼



小中一貫校 「房南学園」

(房南小学校・房南中学校)

— 4月1日開校 —

房南地区の

さらなる発展の礎に

4月1日、小中一貫校「房南学園」が開校します。

「房南学園」は、房南地区（神戸・富崎地区）の、神戸小学校・富崎小学校・房南中学校の3校を統合して、新たに「房南学園」として開校するものです。

教育委員会では、平成21年度に策定した「館山市学校再編基本指針」に基づき、房南地区の教育環境について、平成23年度には富崎地区、また、平成24年度から神戸・富崎地区の皆さんと協議を進めてきました。

富崎地区においては「富崎地区小学校学校再編を考える会」、神戸・富崎地区においては「房南地区小中一貫校検討委員会」を起ち

上げていただき、協議を重ねた結果、平成29年度の開校が決定しました。

「房南地区小中一貫校検討委員会」では、「地域の子どもたちのためによりよい学校を作りたい」との思いから、二十回を超える会議で議論を重ねるなど、開校準備を進めていただきました。

この「房南学園」の開校に伴い、神戸小学校と富崎小学校は閉校となり、新たに房南小学校に生まれ変わり、その房南小学校と房南中学校を合わせて、小中一貫校「房南学園」と呼ぶこととなります。

「房南学園」では、同じ敷地の中で小・中学生が共に学び、それぞれの学校が連携することによ

り、子どもたちが小学校から中学校への移行をスムーズに迎えられるよう、小中一貫校のメリットを最大限に活かしていきます。

具体的には、普段の学校生活・行事では、小・中学生が交流することで教育的効果が高いと考えられるものは積極的に交流を進め、さらに、地域の伝統文化を継承するために、これまで神戸小学校と富崎小学校で行われていた学習を継続していきます。

教育委員会では、地域の未来を担う子どもたちの笑顔と明るい声が絶えない「房南学園」独自の教育活動が行われるとともに、「房南学園」の開校が、房南地区の発展につながることを期待しています。



さかなクンの

— 春休み無料講演会 —

ギョギョッとお魚のお話

運が良ければ、
直筆イラストのプレゼントも?!

館山ふるさと大使の「さかなクン」が、得意のイラストを描きながら、お魚を熱く語るでギョぎョいます。

日時 / 4/4 (火) 13:30 ~ 14:30 (開場 12:00)

場所 / 南総文化ホール 大ホール

定員 / 先着 1,200 人

※申込不要 (当日の状況により、整理券を配布)

問合せ / みなと課 (☎ 22 - 3606)

【研究員による無料講演会】

日時 / 4/8 (土) 13:30 ~ 14:30 (開場 13:00)

場所 / “渚の駅” たてやま さかなクンギャラリー

定員 / 先着 80 人 (申込不要)

【無料船内見学会】

日時 / 4/9 (日) 9:00 ~ 15:30

場所 / 館山夕日棧橋 (申込不要)

来場者に、
特製ピンバッジをプレゼント!



学術研究船

「白鳳丸」 初寄港



問合せ / みなと課 (☎ 28 - 5180)

【白鳳丸 概要】

国立研究開発法人 海洋研究開発機構所属
研究室や観測設備を備え、海洋生物、地球物理・化学、
地震など、世界の海で研究航海を実施
全長 100m 約 4,000t 研究室 10 室

館山市出身

名古屋で活躍中のお天気キャスター

吉田ジョージの — 渚の教室 特別編 — お天気クイズと実験トークショー

日時 / 4/16 (日) 13:30 ~ 14:35 (開場 13:00)

場所 / “渚の駅” たてやま さかなクンギャラリー

定員 / 先着 80 人 (申込不要、参加費無料)

問合せ / みなと課 (☎ 22 - 3606)





犬の登録と 狂犬病予防集合注射

問合せ/環境課 (☎ 22 - 3352)

各地区で「飼い犬の登録受付」と
「狂犬病の予防注射」を行います

費用/

【登録済みの犬】3,500円

(注射料金 2,950円、
注射済票交付手数料 550円)

【新規の犬】6,500円

(登録手数料 3,000円、注射料金 2,950円、
注射済票交付手数料 550円)



※会場には、犬を制御できる人が来てください。
※雨天の場合は延期することがあります。
延期の場合は、各会場に、「延期になる」旨
の「貼り紙」を掲示します。

日程	時間	会場
4/10 (月)	9:30 ~ 9:40	大井集会所
	9:50 ~ 10:05	九重地区公民館
	10:15 ~ 10:25	安東だぶら踏切そば 旧ゲートボール場
	10:40 ~ 11:00	田辺 日枝神社
	11:10 ~ 11:20	広瀬 釈迦寺
	11:30 ~ 11:40	腰越集会所
	13:00 ~ 13:10	亀ヶ原 八幡神社
	13:20 ~ 13:40	国道 127 号線沿三角地 (おどや正木店脇旧道)
	13:50 ~ 14:10	川崎 八雲神社
	14:20 ~ 14:50	高井農業倉庫
4/11 (火)	9:30 ~ 9:45	西青年館脇広場
	9:55 ~ 10:05	大塚区子供遊び場
	10:15 ~ 10:40	若潮ホール海側駐車場
	10:50 ~ 11:00	船形農業倉庫
	11:15 ~ 11:35	那古小学校体育館前
	11:45 ~ 13:10	那古寺
	13:25 ~ 13:45	市営温水プール駐車場
	13:55 ~ 14:10	神明町 神明神社
14:20 ~ 14:55	コミュニティセンター 第 1 駐車場	

日程	時間	会場
4/12 (水)	9:30 ~ 9:45	国分北集会所
	9:55 ~ 10:05	館野地区公民館
	10:15 ~ 10:30	山本青年館
	10:45 ~ 11:10	長須賀 来福寺
	11:20 ~ 11:40	館山駅西口公園 (安房西高正門前)
	12:50 ~ 13:10	八幡青年館
	13:25 ~ 13:40	西の浜区集会所
	13:50 ~ 14:05	岡沼農業倉庫
	14:15 ~ 14:50	館山神社
4/13 (木)	9:30 ~ 9:45	神余青年館
	10:00 ~ 10:15	小塚大師
	10:30 ~ 10:45	富崎地区公民館
	10:55 ~ 11:25	旧神戸小学校
	12:35 ~ 12:45	佐野青年館
	12:55 ~ 13:20	藤原集会所
	13:30 ~ 13:50	布沼集会所
	14:05 ~ 14:15	西岬地区公民館 分館 (旧西地区)
	14:25 ~ 14:35	洲崎神社
14:45 ~ 14:50	坂田海岸公衆トイレ前	
15:00 ~ 15:15	西岬地区公民館	
4/14 (金)	9:30 ~ 9:35	畑青年館
	9:50 ~ 9:55	古茂口青年館
	10:05 ~ 10:10	山荻集会所
	10:20 ~ 10:45	豊房地区公民館
	10:55 ~ 11:10	青柳区民館
	11:20 ~ 11:35	真倉 神明神社
	12:45 ~ 13:10	第二中学校正門前
	13:20 ~ 13:40	豊津地区学習センター
	13:50 ~ 14:05	笠名 神明神社
	14:15 ~ 14:30	香集会所

生後 91 日以上の子犬は、「生涯に 1 回」登録が必要です。

また、狂犬病予防注射は、
毎年 4 ~ 6 月の間に受けさせましょう。

※動物病院で予防注射を
した場合は、環境課に
届け出てください。





4月1日からは
黄色のごみ袋
での搬出をお願いします



— 指定袋の切り替えにご協力を —

4月からのごみ収集日、青字のごみ指定袋が余った場合の交換方法などは、3/1号と併せて全戸配布した「ごみ収集カレンダー」「チラシ」でご確認ください。

問合せ/環境課 (☎ 22 - 3354)

第7分団第16部(神戸地区)へ

消防ポンプ自動車を貸与



市では、老朽化した車両を更新するため、安全性・機能が向上した新しい消防ポンプ自動車を防衛省の補助を受けて購入し、市消防団に貸与しました。

2月19日、市役所4号館で貸与式が行われ、16部の団員ら18人が出席。市長から「火災をはじめ、あらゆる災害などの有事に備えてほしい」と車両を引き渡されると、団員たちは早速説明を受け、試験放水を行いました。

問合せ/社会安全課 (☎ 22 - 3442)

コミュニティ事業で
小御輿を修復

館山地区 上真倉区

問合せ/社会安全課 (☎ 22-3142)

(一財)自治総合センターの「宝くじ社会貢献広報事業」による助成を受け、上真倉区で小御輿を修復しました。

この事業は、地域コミュニティ活動の健全な発展を図ろうとするもので、事業費300万円のうち、250万円が助成されました。



春の 4/6(木)~15(土)
全国交通安全運動



～ おともだち むこうにいても みぎひだり ～

入園・入学して間もない園児・児童に、交通ルールとマナーを身につけさせましょう。

また、高齢者をはじめとする市民一人ひとりが交通ルールの遵守と交通マナーを実践し、交通事故防止に心がけましょう。

— 重点目標 —

1. 子どもと高齢者の交通事故防止
(高齢運転者を含む)
2. 自転車の安全利用の推進
(県自転車安全利用ルールの徹底)
3. 全ての座席のシートベルトとチャイルドシートの正しい着用の徹底
4. 飲酒運転の根絶

～ 4/10は「交通事故死ゼロを目指す日」～

サービス提供の制限も 介護保険料の滞納

特別な事情なく滞納を続けていると、法による措置がとられることがあります。

**納期内の納付が困難な場合は
「納付相談」の利用を！**

問合せ／

【制度・サービス】

高齢者福祉課 (☎ 22 - 3489)

【保険料算定】

税務課 (☎ 22 - 3262)

【納付・相談】

納税課 (☎ 22 - 3257)

年度途中で
○ 65 歳になった
○ 年金の受給が始まった
場合は要注意！

65 歳になった後、半年～1 年間は、納付書で納める必要があります。例年、65 歳になって“すぐに年金からの天引きが始まるもの”といった考えから“納め忘れ”につながり、督促状が発送されるケースが多くなっています。

年金からの天引きが始まる時には、市から通知します。

滞納期間と制限

【1 年以上の滞納】

サービス費用をいったん全額負担しなければなりません。(申請により 8～9 割を払い戻し)

【1 年 6 か月以上の滞納】

サービス費用をいったん全額負担し、申請しても“一時的に差し止め”や“滞納分と相殺”されることがあります。

【2 年以上の滞納】

利用者負担が 3 割に引き上げられ、「高額介護サービス費」などが受給できなくなります。

※滞納により何らかの措置がとられた場合は、その旨が保険証に記載されます。



野焼きは

原 則 禁止!

例外(※)とされている場合も、
周囲への思いやりをかかさず！

(※) 落ち葉、刈り取った草などを燃やす程度

問合せ／環境課

(☎ 22 - 3354)

生ごみやプラスチック、ペットボトルなどのごみを燃やすことは法律で禁止されています。

例外とされている場合も、周囲とのトラブルや、火災となったケースもありますので、十分な注意と配慮をお願いします。

- 煙が少なくなる工夫をよく乾かす、空気の通り道を作る
- 量が多い時は、小分けに
- 風の向きや強さに注意
- 消火用の水を用意
- 火が消えるまで離れない

トラブルとなった事例

- 火災と勘違い → 消防車が出動
- 火が燃え移り、火災に
- 大量の煙で、車両の走行が困難に
- 洗濯物が臭う、目やのどが痛むといった被害





移動図書館「わかしお号」

4月の巡回場所



問合せ/図書館 (☎ 22 - 0701)

日程	時間	巡回場所
18 (火)	9:50 ~ 10:10	船形こども園・船形地区公民館
	10:20 ~ 11:00	純真保育園前
	11:10 ~ 11:30	温水プール前
	12:40 ~ 13:20	那古小学校
	13:30 ~ 13:50	稲原集会所前
	14:10 ~ 14:30	崖観音下
	14:40 ~ 15:50	船形小学校
19 (水)	9:50 ~ 10:05	光風苑前
	10:15 ~ 10:30	風のさんぽ道
	10:35 ~ 11:05	大賀自衛隊官舎
	11:15 ~ 11:30	香浅間神社
	12:40 ~ 13:20	西岬小学校
	13:45 ~ 14:10	西岬地区公民館
	14:30 ~ 15:50	館山小学校
20 (木)	9:50 ~ 10:10	安房神社鳥居前
	10:25 ~ 10:55	大田区立館山さざなみ学校
	11:15 ~ 11:30	ふれあいショップ平砂浦
	12:40 ~ 13:20	房南こども園
	13:30 ~ 14:00	安房特別支援学校
	14:05 ~ 14:30	中里ワークホーム
	14:40 ~ 15:40	房南学園
25 (火)	10:00 ~ 10:40	館野保育園
	10:50 ~ 11:20	元気な広場
	12:40 ~ 13:20	九重小学校・九重こども園
	13:30 ~ 13:45	腰越延命院前
	13:55 ~ 14:25	九重駅前
	14:40 ~ 15:50	館野小学校
27 (木)	12:40 ~ 13:10	豊房小学校
	13:10 ~ 13:40	豊房幼稚園
	13:50 ~ 14:05	豊房地区公民館
	14:30 ~ 15:40	神余小学校
毎週木曜日は 19:00 まで開館 (通常は 9:00 ~ 17:00)		
休館日/月曜日・毎月第4金曜日		

税理士による税金相談

日時/ 4/11・5/16・6/13(火)
10:00 ~ 12:00、13:00 ~ 15:00
場所/千葉県税理士会館山支部
相談内容/税金全般に関する事
予約・問合せ/千葉県税理士会館山支部
担当:早野 (☎ 23 - 4132)

司法書士による法律相談

日時/ 4/22・5/27・6/24(土)
10:00 ~ 12:00、13:00 ~ 15:00
場所/コミュニティセンター 談話室
相談内容/土地建物の不動産権利登記、相続、
クレジット・サラ金トラブル、多重債務など
予約・問合せ/ちば司法書士総合相談センター
(☎ 043 - 204 - 8333) ※月~土 9:00 ~ 17:00

多重債務者 電話相談窓口

専門の相談員が解決のための助言を行います。
また、必要に応じて法律専門家を紹介します。
受付/祝祭日を除く平日(予約不要)
8:30 ~ 12:00、13:00 ~ 16:30
相談先/千葉財務事務所 債務相談窓口
(☎ 043 - 251 - 7830)

春の市民茶会 ・ 呈茶席

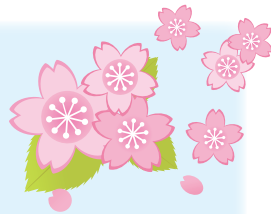

日時/ 4/1(土) ~ 3(月)、29(土)、30(日)
10:00 ~ 15:00
場所/城山公園茶室「雁月庵」
料金/一服 400円
主催/館山市茶道連盟
問合せ/生涯学習課 (☎ 22 - 3698)

無料相談(予約制)

定員管理の状況

地方公務員の給与は、地方公務員法により、生計費や国・県・他の市町村の給与、民間企業従業員の給与などを考慮して定めることとされています。館山市職員の給与は「給料」と「職員手当」からなります。問合せ／総務課（☎22-3953）

○給与の内容

▼毎月決まって支給

給料／職務の種類や内容に応じて給料表に定める額（基本給）

扶養手当／扶養親族のある職員に支給

住居手当／借家などに住んで家賃を支払っている職員に支給

通勤手当／電車、バス、自家用車などで通勤する職員に支給

その他／管理職手当

▼実績に応じて支給

時間外勤務手当／通常の勤務時間を超えて勤務したときに支給

特殊勤務手当／著しく危険、不快、不健康、困難、その他特殊な勤務に従事したときに支給

その他／夜間勤務手当や宿日直手当など

▼臨時に支給

期末・勤勉手当／民間企業のボーナスに相当する手当

退職手当／職員が退職するときに支給

○人件費の状況

平成27年度普通会計に占める人件費の状況は、表①のとおりです。

人件費には特別職に支給する給料、報酬などを含んでいます。

（注）普通会計は、各市町村の財政を比較するために財政統計上用いられる会計区分で、館山市では、一般会計のみが該当します）

▼職員給与費

平成27年度普通会計決算での職員給与費の状況は、表②のとおりです。

職員手当には、退職手当は含まれていません。

▼職員の初任給

初任給及び経験年数ごとの平均給料月額額は表③のとおりです。

▼平均給料と平均給与

給与月額額は、月々支給される給料と職員手当（期末・勤勉手当、退職手当を除いたすべての手当）の合計です。教育職は、幼稚園教諭です。

（表④参照）



① 人件費の状況（普通会計決算）

住民基本台帳人口 (H28.1.1 現在)	48,397 人
27年度歳出額 (A)	187 億 1,318 万円
実質収支	9 億 8,161 万円
人件費 (B)	31 億 8,469 万円
人件費率 (B/A)	17.0%
(参考)26年度 人件費率	17.8%

② 職員給与費（普通会計決算）

27年度職員数 (A)	375 人	
給与費	給料	14 億 2,745 万円
	職員手当	1 億 8,828 万円
	期末勤勉手当	5 億 3,568 万円
	計 (B)	21 億 5,141 万円
給与費/人 (B/A)	573 万 7 千円	

※再任用職員は、給与費には含み、職員数には含まない。

③ 初任給・経験年数別平均給料月額（H28.4 現在）

区分	初任給	経験年数 10年	経験年数 25年	経験年数 30年	
一般行政職	大卒	183,300 円	256,000 円	384,189 円	413,000 円
	高卒	149,000 円	—	355,000 円	—
技能労務職	高卒	149,000 円	—	316,250 円	327,400 円
	中卒	144,600 円	—	—	—

④ 平均給料・平均給与（H28.4 支給分）

職種	平均年齢	平均給料月額	平均給与月額
一般行政職	42歳	327,135 円	372,437 円
技能労務職	50歳	333,493 円	365,069 円
教育職	38歳	293,485 円	306,808 円

⑤ 級別職員数（一般行政職 H28.4 現在）

区分	標準的な職務内容	職員数 (人)	構成比 (%)
1級	主事	15	5.6
2級		57	21.4
3級	副主査・主任主事	61	22.9
4級	係長・主査	30	11.3
5級	副主幹	30	11.3
6級	副課長・主幹	34	12.8
7級	課長	31	11.7
8級	部長	8	3.0
計		266	100.0

市職員の給与・

○一般行政職の 級別職員数

給与条例に基づく給料表の級区分による職員数です。
技能労務・委員会・税務・看護
保健・医療技術・企業・保育の各職員は含みません。
標準的な職務内容欄は、各級の
主な職名です。

(表⑤参照)

○特別職の報酬等

特別職の給与、議員の報酬などについては、それぞれ条例で定められています。

(表⑥参照)

○職員手当

退職手当は、一部の市を除き、
県内各市町村が同一の支給率です。
(平成28年4月1日現在)
なお、地域手当の支給はありません。

(表⑦～⑧参照)

⑥ 特別職の報酬等 (H28.4 現在)

区分	給料・報酬月額	退職手当(任期毎支給)
市長	818,000円	給料月額×在職月数×0.35
副市長	695,000円	給料月額×在職月数×0.25
教育長	643,000円	給料月額×在職月数×0.20
議長	405,000円	—
副議長	366,000円	—
議員	342,000円	—
期末手当		27年度支給割合：4.2月分

⑦ 時間外勤務手当

27年度	支給総額	8,699万円
	1人当たり支給額	24万0千円
26年度	支給総額	7,352万円
	1人当たり支給額	20万4千円

⑧ 期末・勤勉手当、退職手当

【期末・勤勉手当】		
期末手当(2.60月分) 勤勉手当(1.60月分) (再任用：それぞれ1.45月分、0.75月分) ※職務の級などにより5～20%加算 1人当たり平均支給額(27年度) 1,399千円		
【退職手当】		
(支給率)	自己都合	勸奨・定年
継続20年	20.445月分	25.55625月分
継続25年	29.145月分	34.58250月分
継続35年	41.325月分	49.59000月分
最高限度額	49.590月分	49.59000月分
1人当たり平均支給額(27年度)		
【自己都合等】 449万8千円		
【勸奨・定年】 2,218万7千円		
※定年前早期退職特例措置(2～20%加算)		

⑨ 部門別職員数の状況と主な増減理由(各年4月1日現在)

部門	区分	職員数		対前年 増減	主な増減理由
		27年	28年		
普通会計部門	議会	4	4	0	
	総務企画	73	81	8	組織改編による増
	税務	21	20	▲1	事務合理化による減
	民生	78	70	▲8	組織改編(こども課)による減など
	衛生	47	47	0	
	農林水産	18	18	0	
	商工	19	19	0	
	土木	38	37	▲1	業務の見直しによる減
	計	298	296	▲2	<61.6人>
	教育部門	77	80	3	組織改編(こども課)による増など
小計	375	376	1	<78.3人>	
会計部門	下水道	9	8	▲1	事務合理化による減
	その他	22	22	0	
	小計	31	30	▲1	
合計		406 [450]	406 [450]	0	<84.5人>

○定員管理の状況

市職員の定員管理の状況は、表⑨のとおりです。
複雑・多様化する行政需要に的確に対応し、
行政サービスの向上を図るため、今後も定員の
適正化に努めます。

※一般職に属する職員数
※〈 〉内は、
人口1万人当たり職員数
※[]内は、条例定数

平成30年

歌会始のお題は「語」

お題は「語」ですが、「語」の文字が詠み込まれていればよく、「物語」、「語る」のように、熟語や訓読にしても差し支えありません。

詠進期間／9月30日(土)

まで(消印有効)

詠進方法／封筒に

「詠進歌」と書き添え、「〒100-8111 宮内庁」あて、郵送してください。

問合せ／宮内庁式部職あてに、郵便番号・住所・氏名を書き、切手を貼った返

▼書式図(24cm×33cmの横長)

〒	住所	お題「語」
	電話番号	
氏名		
生年月日・性別		
職業		

(山折り)

信用封筒を添えて、9月20日(水)までに問い合わせてください。

危険物取扱者試験



ガソリンスタンドなどの施設で、危険物を取り扱うために必要な資格試験です。

試験日／6/18(日)

場所／県立安房拓心高校

受験料／甲種：5,000円

乙種：3,400円

丙種：2,700円

出願方法／郵送または電子申請により、
(一財)消防試験研究センター
千葉県支部まで

○受講者講習会

講習日／4/27(木)

場所／南総文化ホール

料金／6,280円(テキスト代含む)

※乙種第4類問題集は別売り(1,660円)

○願書配布・講習会受付

【願書配布】

期間／3/24(金)～4/21(金)

【講習会受付】

期間／4/7(金)～21(金)

※それぞれ土・日を除く。

場所・問合せ／安房郡市消防本部予防課
(☎22-2234)

有料広告

有料広告スペース

有料広告スペース

有料広告スペース

有料広告スペース

— 市の助成対象研修 —

介護職員初任者研修



日程／5/30～9/20（25日間）
 受講料／130時間・55,000円
 定員・申込期限／30人・5/9（火）
 申込方法／次の①・②を申込先まで
 ① B4判の履歴書
 ②返信用封筒（82円切手貼付）
 申込み・問合せ／〒296-8602
 鴨川市東町929 亀田総合病院
 継続学習センター（☎04-7099-1165）

助成額／
 講習費・テキスト代の1/2
 ※市内で就労などの要件あり

申請・問合せ／
 高齢者福祉課
 （☎22-3489）



ハロートレーニング

～公共職業訓練

・求職者支援訓練～



問合せ／千葉労働局
 （☎043-221-4087）

就職に必要な職業スキルや知識を習得するための
 無料訓練、在職者向け・学卒者向け・障がい者向け
 などの訓練を実施しています。

「ハロートレーニング（公的職業訓練）」には、
 「公共職業訓練」「求職者支援訓練」の2つがあります。

館山ファミリースポーツクラブ“わかしお”定期スポーツ教室 4月の活動予定

種目	対象	活動日時		会場
合気道	小学生以上	3日、10日、17日、24日	月曜日	19:00～20:30 第三中学校柔道場
		6日、13日、20日、27日	木曜日	
ウォーキング	小学生以上	7日、21日	金曜日	19:00～20:00 南総文化ホール前
ソフトバレー・バレーボール	小学生以上	3日、17日、24日	月曜日	19:30～21:00 市民体育館
卓球	小学生以上	12日、26日	水曜日	19:30～21:15 市民体育館
バドミントン	小学生以上	5日、19日	水曜日	19:30～21:15 市民体育館
グラウンドゴルフ	小学生以上	12日、19日、26日	水曜日	12:30～15:30 中央公園
水泳（高校生は除く）	18歳以上	7日、14日、21日、28日	金曜日	15:30～16:30 温水プール
ソーシャルダンス	小学生以上	3日、10日、17日、24日	月曜日	13:00～15:00 若潮ホール
		6日、13日、20日、27日	木曜日	14:30～16:30 豊津ホール
健康体操	小学生以上	6日、20日	木曜日	13:30～14:30 イオンタウン館山 コミュニティホール
		13日、27日	木曜日	13:30～15:00 若潮ホール
タップダンス	小学生以上	4日、18日	火曜日	19:30～20:45 若潮ホール
リズム&ストレッチ	小学生以上	11日、25日	火曜日	19:30～20:45 若潮ホール
セルフリフレクソロジー	小学生以上	14日	金曜日	13:30～14:30 若潮ホール
ヨット（予約制）	小学5年生以上	5日、12日、19日、26日	水曜日	17:30～19:30 館山総合高校ヨットハーバー
ヨット&シーカヤック体験（予約制）	小学5年生以上	2日	日曜日	10:00～12:00 館山総合高校ヨットハーバー
健身ストレッチ	小学生以上	14日、28日	金曜日	9:30～10:10 若潮ホール
気功	小学生以上	14日、28日	金曜日	10:20～11:30 若潮ホール
クッキング（予約制）	小学生以上	9日	日曜日	13:00～16:00 コミュニティセンター2階調理室

お知らせ

*ヨット教室、ヨット&シーカヤック体験教室の希望者は、指導者の鈴木まで（☎080-6800-1395 受付は12:00～13:00）
 *館山ファミリースポーツクラブ“わかしお”では、随時会員を募集しています。
 入会希望の方・問い合わせは、お気軽に事務局（☎080-5085-2241）まで連絡してください。
 *館山ファミリースポーツクラブ“わかしお”ホームページアドレス <http://spowan.com/>



子ども市民大学 4月のプログラム

プログラムの内容については各問合せ先まで

日	時	プログラム (参加費など)	定員・対象	問 合 せ	申込み	コ ー ス
4/29(土) ~ 6/11(日)	9:00 ~ 16:45	新収蔵資料展「あたらしい資料のご紹介」		博物館 本館 ☎ 23 - 5212	不要	しろやま・なぎさ 信
8(土)	14:00 ~ 14:30	おはなし会	小学生 30人	図書館 ☎ 22 - 0701	不要	ぶんがく 孝
	14:00 ~ 16:00	こども将棋道場	小学生以上	中央公民館 ☎ 23 - 3111	不要	わんぱく 悌
	10:00 ~ 12:00	ハイキングと春の植物観察 (参加費 800円)	一般 20人 (小学生以下 保護者同伴)	館山野鳥の森 ☎ 28 - 0166	要	鳥となかよし 義
22(土)	10:00 ~ 13:00	ピザ焼き体験 (参加費 1,600円)				
22(土)	10:00 ~ 15:00	岬の楽校 大房岬を知り尽くせ! 大房探検隊 (参加費 1,500円)	小学生 15人	大房岬自然の家 ☎ 33 - 4561	要	自然となかよし 仁
	14:00 ~ 14:30	おはなし会	小学生 30人	図書館 ☎ 22 - 0701	不要	ぶんがく 孝
	14:00 ~ 16:00	こども将棋道場	小学生以上	中央公民館 ☎ 23 - 3111	不要	わんぱく 悌
29(土)	10:00 ~ 11:45	はじめてのテント選びとテント張り 【~小学生】500円、【中学生~】1,000円	30人 (家族で参加)	大房ビジターセンター ☎ 33 - 4551	要	自然となかよし 仁
29(土) 10:45 ~ 13:30 30(日) 12:15 ~ 15:00		磯の生き物発見ツアー (参加費 1,500円)	各日 20人 (中学生以下 保護者同伴)	大房岬自然の家 ☎ 33 - 4561	要	自然となかよし 仁

有料広告スペース

有料広告スペース

有料
告
告

有料広告スペース

館山駅市民ギャラリー

問合せ/都市計画課 ☎ 22-3610

日程	展示内容	展示団体
3/31(金)～4/11(火)	卒園記念お絵かき展示	洲崎マーガレット岬の会
4/14(金)～4/25(火)	水彩画展示	OUR絵
4/28(金)～5/9(火)	ガーデニングコンテスト企画展	館山市都市計画課

元気な広場

(自由に遊べる屋根付き公園)

ホームページ <http://genkinahiroba.littlestar.jp>

「館山市ファミリーサポートセンター」についてのお問い合わせ・登録は、「元気な広場」まで、気軽に連絡してください。

対象者：乳幼児とその保護者・妊婦
開館時間：午前9時～午後5時
休館日：土曜日、祝日、年末年始
問合せ/元気な広場 ☎ 23-3114

ハッピーファミリー (子育てに関する ミニ講座・座談会)	日程	開催時間	場所	対象	内容
	4/14(金)	10:00～11:30	元気な広場	希望者	身体計測、育児・栄養・歯科相談
	4/19(水)	10:30～11:30	元気な広場	希望者	一緒に楽しもう！わらべうた

4月の 出張子育てひろば	6日、13日、20日、27日(木) 10:00～15:00	船形こども園
	21日(金) 9:30～13:00	九重地区公民館

子育てサロンどんぐり

問合せ/館山市社会福祉協議会 ☎ 23-5068

子育てサロンどんぐり (子どもと一緒に工作をしたり、 歌ったり、おしゃべりしましょう)	日程	開催時間	場所	対象
	4/20(木)	10:00～11:30	館山地区公民館 (1階和室)	0歳児から未就学児までとその保護者

南総文化ホール

4月の休館日/
3日、17日、24日

2月14日現在の申込み分の中より掲載。
問合せ/千葉県南総文化ホール ☎ 22-1811
ホームページ <http://www.nanso-bunka.jp>

期日	催物名	開演～終演	入場方法	問合せ	
大ホール	2日(日) ヤマハ音楽教室グループ発表会	14:00～16:20	無料	(株)コンドー楽器 イオンタウン館山センター ☎ 22-5661	
	4日(火) さかなクン講演会 ～さかなクンのギョギョッとお魚の話～	13:30～14:30	無料	館山市役所みなと課 ☎ 22-3606	
	15日(土) 16日(日) 舞台「里見八犬伝」	14:00～16:50 (予定) 13:00～15:50 (予定)	全席指定 8,800円	サンライズプロモーション東京 ☎ 0570-00-3337 (10:00～18:00)	
	29日(土)	南総ファミリーコンサート2017	14:00～16:00	無料	新日鐵住金君津吹奏楽団 ☎ 0439-50-2888 (内線 4394)
	30日(日)	リエダンスカンパニー ダンスフェスティバル Vol.11	15:00～17:00	無料	リエダンスカンパニー ☎ 080-1037-7453 (森)
	小ホール	1日(土)	エキサイティング昭和! 歌謡♪ Live Show at 南総 (3人姉妹:青山和子, 安倍里穂子, 扇ひろ子)	13:30～15:00 18:00～19:30	前売: 3,000円 当日: 3,500円
2日(日)		さわやか合唱交歓会	13:30～16:00	無料	コール・カメラア ☎ 47-2912 (石井)
8日(土)		演歌塾・丸山 第15回チャリティーカラオケ交流会	9:00～18:00	無料	演歌塾・丸山 ☎ 46-2561 (石崎)
29日(土)		第69回館山市日本舞踊連盟発表会	14:00～16:00	無料	館山市日本舞踊連盟 ☎ 090-2167-1683 (里見)
30日(日)		第35回つぼみのコンサート	13:30～16:00	無料	三平宣子ピアノ教室 ☎ 27-5034

夜間救急・休日救急

安房地域
医療センター
☎ 25-5111

安房地域医療センターでは、年間 365 日 24 時間体制で、救急患者を受け入れています。医療センター以外の夜間救急・休日救急の当番医は次のとおりです。夜間待機施設として、午後 5 時から翌朝 8 時まで診療します。



4月 【休日】は休日当番医です。【休日・夜間】は、休日当番医で夜間救急も行います。

- | | |
|---|--|
| 1 (土) 鋸南病院 (鋸南町) ☎ 55-2125 | 16 (日) 鋸南病院 (鋸南町) ☎ 55-2125 【休日・夜間】 |
| 2 (日) 東条病院 (鴨川市) ☎ 04-7092-1207 【休日・夜間】 | 花の谷クリニック (南房総市) ☎ 44-5303 【休日】 |
| 花の谷クリニック (南房総市) ☎ 44-5303 【休日】 | 17 (月) 富山国保病院 (南房総市) ☎ 58-0301 |
| 3 (月) 富山国保病院 (南房総市) ☎ 58-0301 | 18 (火) 東条病院 (鴨川市) ☎ 04-7092-1207 |
| 4 (火) 鋸南病院 (鋸南町) ☎ 55-2125 | 19 (水) 小田病院 (鴨川市) ☎ 04-7092-1128 |
| 5 (水) 赤門整形外科内科 (市内) ☎ 22-0008 | 20 (木) 伊藤胃腸科クリニック (鴨川市) ☎ 04-7092-2231 |
| 6 (木) 伊藤胃腸科クリニック (鴨川市) ☎ 04-7092-2231 | 21 (金) 鴨川市立国保病院 (鴨川市) ☎ 04-7097-1221 |
| 7 (金) 鴨川市立国保病院 (鴨川市) ☎ 04-7097-1221 | 22 (土) 鋸南病院 (鋸南町) ☎ 55-2125 |
| 8 (土) 小田病院 (鴨川市) ☎ 04-7092-1128 | 23 (日) 館山病院 (市内) ☎ 22-1122 【休日・夜間】 |
| 9 (日) 館山病院 (市内) ☎ 22-1122 【休日・夜間】 | 24 (月) 富山国保病院 (南房総市) ☎ 58-0301 |
| 10 (月) 富山国保病院 (南房総市) ☎ 58-0301 | 25 (火) 東条病院 (鴨川市) ☎ 04-7092-1207 |
| 11 (火) 東条病院 (鴨川市) ☎ 04-7092-1207 | 26 (水) 小田病院 (鴨川市) ☎ 04-7092-1128 |
| 12 (水) 小田病院 (鴨川市) ☎ 04-7092-1128 | 27 (木) 伊藤胃腸科クリニック (鴨川市) ☎ 04-7092-2231 |
| 13 (木) 伊藤胃腸科クリニック (鴨川市) ☎ 04-7092-2231 | 28 (金) 鴨川市立国保病院 (鴨川市) ☎ 04-7097-1221 |
| 14 (金) 鴨川市立国保病院 (鴨川市) ☎ 04-7097-1221 | 29 (土) 館山病院 (市内) ☎ 22-1122 【休日・夜間】 |
| 15 (土) 赤門整形外科内科 (市内) ☎ 22-0008 | 勝山クリニック (鋸南町) ☎ 55-2138 【休日】 |
| | 30 (日) 赤門整形外科内科 (市内) ☎ 22-0008 【休日・夜間】 |

※都合により、当番医が変更になる場合があります。最新の情報は、ホームページで確認してください。症状によっては対応できない場合があります。判断できない場合は、当日の夜間待機施設か安房都市消防本部 (☎ 22-2233) に問い合わせてください。

こども急病 受診したほうが良いかどうか、電話でアドバイスします。受付時間は毎日午後 7 時から午後 10 時までです。
電話相談 相談/固定電話 (プッシュ回線)・携帯電話から (☎# 8000)、ダイヤル回線から (☎ 043-242-9939)

救急歯科・交通事故、スポーツなどによる口腔、顎顔面の外傷の診療を、夜間・休日も行います。
口腔外科 問合せ/佐々木歯科・口腔顎顔面ケアクリニック (☎ 24-8001)

有料広告スペース

有料広告スペース

有料
広告

有料広告スペース

有料広告スペース

こんなことあんなこと 相談案内 お気軽にどうぞ！

相談は“すべて無料”です。秘密は厳守されますので、お気軽にご相談ください。

<h2>心配ごと</h2> <p>◎一般相談員による相談 日時／毎週火曜日(祝日の場合は翌日) 10:00～15:00</p> <p>◎専門相談員による相談 日時／毎月第1・第3火曜日 13:00～15:00</p> <p>対象／一般相談員の相談を受けた人 場所／市役所4号館 問合せ／社会福祉協議会 (☎23-5068)</p>	<h2>乳幼児</h2> <p>①乳児健康診査 日時／4月12日(水) 対象／4か月児 受付／13:30～14:30</p> <p>②乳児相談 日時／4月21日(金) 対象／1歳未満の乳児と保護者 受付／9:30～10:30</p> <p>③1歳6か月児健康診査 日時／4月6日(木) 対象／平成27年9月生まれ児 受付／13:10～13:30</p> <p>④3歳児健康診査(3歳6か月児) 日時／4月28日(金) 対象／平成25年10月生まれ児 受付／13:10～13:30</p> <p>【①～④共通】 場所・問合せ／保健センター(☎23-3113)</p> <p>◎育児相談 日時／4月14日(金) 対象／乳幼児と保護者 受付／10:00～11:30 場所／元気な広場(☎23-3114) 問合せ／保健センター(☎23-3113)</p>	<h2>障がい者</h2> <p>障害があることで差別や不利益な扱いを受けた場合などの相談 日時／月～金曜日 9:00～17:00 場所・問合せ／安房健康福祉センター (☎23-6900、FAX23-6694)</p>																					
<h2>人権相談</h2> <p>日時／月～金曜日 8:30～17:15</p> <h2>登記相談(予約制)</h2> <p>不動産登記(所有権移転・抵当権抹消など) 日時／火・木曜日 9:30～15:30</p> <p>【共通】 場所・問合せ／千葉地方務局館山支局 (☎22-0620)</p>	<h2>児童・生徒</h2> <p>◎児童預かりについての相談、登録 日時／日～金曜日 9:00～17:00 場所・問合せ／ファミリー・サポート・センター (元気な広場内 ☎23-3114)</p> <p>◎虐待・家庭関係・養育問題などの相談 日時／月～金曜日 8:30～17:00 場所・問合せ／家庭児童相談室 (☎22-3133)</p> <p>◎小・中学生のいじめ相談 日時／月～金曜日 10:00～18:00 場所・問合せ／いじめ相談室 (☎0120-105-783)</p>	<h2>高齢者・介護</h2> <p>高齢者の生活相談や権利擁護、介護とその予防についての悩みなど 日時／9:00～17:00 ※(土)は12:00まで</p> <p>場所・問合せ／ 地域包括支援センター たてやま(☎25-7191) (担当地区：北条・那古・船形) なのはな(☎22-1350) (担当地区：館山・西岬・神戸・富崎) いちご(☎28-4115) (担当地区：豊房・館野・九重)</p>																					
<h2>行政相談</h2> <p>国など、行政への苦情や意見、要望 日時／4月13日(木) 13:30～16:00 場所・問合せ／市民相談室 (☎22-3199)</p>	<h2>家庭教育</h2> <p>生活習慣、子育ての悩みなどの相談 日時／月～金曜日 9:00～16:00 場所・問合せ／中央公民館(☎23-3111)</p>	<h2>住宅・建築相談</h2> <p>住宅・建築に関すること、木造住宅の簡易耐震診断、耐震補強、リフォーム工事など 日時／5月10日(水) 13:00～16:00 場所／市役所4号館第2会議室 ※事前予約が必要です。予約がない場合、開催を見合わせる場合があります。 申込み・問合せ／建築施設課 (☎22-3751)</p>																					
<h2>市民生活</h2> <p>市民生活あれこれ、心配ごとなど 日時／月・水曜日(祝日を除く) 9:00～12:00、13:00～17:00 場所・問合せ／市民相談室 (☎22-3199)</p>	<h2>精神保健(予約制)</h2> <p>眠れない、イライラ、気分が沈む、対人関係の悩み、認知症の心配など 日時／4月の開催日時は、 問い合わせてください。 場所・申込み／安房健康福祉センター (☎22-4511)</p>	<p>●4月の古紙・紙パック収集日 午前8時30分までに出してください</p> <table border="1"> <thead> <tr> <th>地区名</th> <th>古紙・紙パック</th> </tr> </thead> <tbody> <tr> <td>館山</td> <td>6日(木) 20日(木)</td> </tr> <tr> <td>北条</td> <td>11日(火) 25日(火)</td> </tr> <tr> <td>那古</td> <td>3日(月) 17日(月)</td> </tr> <tr> <td>船形</td> <td>10日(月) 24日(月)</td> </tr> <tr> <td>西岬</td> <td>8日(土) 22日(土)</td> </tr> <tr> <td>神戸</td> <td>14日(金) 28日(金)</td> </tr> <tr> <td>富崎</td> <td>4日(火) 18日(火)</td> </tr> <tr> <td>豊房</td> <td>12日(水) 26日(水)</td> </tr> <tr> <td>館野</td> <td rowspan="2">13日(木) 27日(木)</td> </tr> <tr> <td>九重</td> </tr> </tbody> </table> <p>○古紙は新聞、雑誌、ダンボールに分けて搬出場所に出してください。 ○雨でも収集します。 ○紙パックは洗って切り開き、束ねて出してください。 問合せ／環境課(☎22-3354)</p>	地区名	古紙・紙パック	館山	6日(木) 20日(木)	北条	11日(火) 25日(火)	那古	3日(月) 17日(月)	船形	10日(月) 24日(月)	西岬	8日(土) 22日(土)	神戸	14日(金) 28日(金)	富崎	4日(火) 18日(火)	豊房	12日(水) 26日(水)	館野	13日(木) 27日(木)	九重
地区名	古紙・紙パック																						
館山	6日(木) 20日(木)																						
北条	11日(火) 25日(火)																						
那古	3日(月) 17日(月)																						
船形	10日(月) 24日(月)																						
西岬	8日(土) 22日(土)																						
神戸	14日(金) 28日(金)																						
富崎	4日(火) 18日(火)																						
豊房	12日(水) 26日(水)																						
館野	13日(木) 27日(木)																						
九重																							
<h2>消費生活</h2> <p>商品やサービスの契約に伴う苦情、相談 日時／毎週木曜日(祝日を除く) 9:00～16:00 場所・問合せ／社会安全課 (☎25-5775)</p>																							
<h2>交通事故</h2> <p>電話でも相談できます 日時／月～金曜日 9:00～16:30 場所・問合せ／安房地域振興事務所内 (☎22-7132)</p>																							

シリーズ
市民
446 「丹精込めた『チェリーカルテット』で
最高賞を受賞 皆さんに感謝」

西岬地区で花卉農家を営む平嶋勝司さんは、ストックやヒマワリなどのハウス栽培を始めて12年です。

主にストックの「カルテット」を栽培し、「白」や「紫」、「ピンク」の3色を出荷。

昨夏からの日照不足で育ちが遅れるなかで、出荷時期を見極めて、「水やり」と「温度管理」に気を配りながら大切に育てています。

「チェリーカルテット」の魅力を、「淡いピンクの花びらを見ていると、優しい気持ちになれるんです。フラワーアレンジメントや花束にして大切な人への贈りものにしてもらえれば」と話す平嶋さんは、先月東京で開催された国内最大級の花のイベント「第

66回関東東海花の展覧会」で見事最高賞となる農林水産大臣賞に輝きました。

「展覧会」の花の品評会には、関東東海地域の1都11県から生産者が丹精込めて育てた自慢の「切り花」や「鉢物」が出され、カーネーション、バラ、一般切花など全10部門、約2千点の中から、それぞれ品質や商品性を競い合いました。平嶋さんは、一般切花部門に「チェリーカルテット」を出品し、最高の評価を受けました。

受賞について「我が家では、長年妻が花を作っています。私は、退職後に始めたので、経験が浅いけれど、JAや周りの農家さん、家族の協力のおかげだと思う。この賞で少しは皆さんに恩返しが出来たかな」と感謝の気持ちを話す平嶋さん。

最後に「花農家も高齢化が進んでいるので、館山の花弁が注目されて、若い生産者が増えてくれればね」と話してくれました。



わかしお定期スポーツ教室

総合型地域スポーツクラブ
館山ファミリースポーツクラブ「わかしお」の紹介



総合型地域スポーツクラブ「館山ファミリースポーツクラブ「わかしお」」では、「いつでも・どこでも・だれでも・いつまでも」を合言葉に、子どもから大人の方まで、幅広い世代の方々に楽しんでいただけるクラブづくりを目指しています。

～種目紹介～ 「ヨット教室」・「ヨット&シーカヤック」の体験乗船

館山の海を体で感じながら、海のスポーツを楽しみましょう。子どもでも安心して乗ることができ、気軽に参加できます。

- ▶日 時：①ヨット教室 毎週水曜日（4～9月）17:30～19:30
②ヨット&シーカヤック教室 第1日曜日（4～9月）10:00～12:00
- ▶場 所：館山総合高校ヨットハーバー（「渚の駅」たてやまの隣）
- ▶対 象：小学校5年生以上（②は家族参加の場合は5年生未満も体験できます）
- ▶持ち物：ぬれてもよい格好（着替え）
- ▶申込み：指導者の鈴木まで（携帯電話 080-6800-1395）



※受付は平日の正午～午後1時まで

平成29年度【新規入会と更新手続等】について（料金は1名分）

区 分	入会費	年会費	半期会員 (10月以降)	体験参加		
				1回	チケット	
個人	こども (中学生以下)	初年度のみ 1,000円	2,000円	1,500円	300円	【5枚】 1,200円
	おとな (高校生以上)				6,000円	4,000円

- ・4月の施設使用料改定に伴い、年会費等を改定します。活動継続のため、皆さまのご協力をお願いします。
- ・3/22から各定期スポーツ教室の会場で受付開始。
- ・非会員でも体験参加が可能。
- ・その他入会などに関する質問は事務局まで。

問合先：館山ファミリースポーツクラブ「わかしお」事務局 携帯電話：080-5085-2241

※各教室の活動状況については、毎月15日号の広報『だん暖たてやま』でお知らせします。

