

だん暖伊豆大島

2015

11 / 15



シリーズ

市民「伏姫」を演じた鈴木笑里さん
伊豆大島「椿の女王」と早速交流

長年の功労に光



市政に大きな貢献

市政の振興と発展のために、各分野で活躍されてこられた功労者を表彰する館山市表彰式が今年3日、南総文化ホールで行われました。今年受賞された32名・6団体は左表のとおりです。

(五十音順、敬称略)

問合せ／秘書広報課 (☎ 22 - 3122)

善行表彰・功労表彰者を代表して、庄司勉さんは、「善行、福祉、社会安全、教育などそれぞれ分野は異なっていますが、愛する館山のために微力ながらも貢献しようと今日に至りました。このように受賞できたのは、多くの方々のご指導の賜物と、心から感謝しています」と謝辞を述べられました。



- 登録にお金がかかる
- 情報が流出した
回収するので現金を
- 登録に必要なので
家族構成を教える

マイナンバー詐欺に注意!

問合せ／マイナンバーコールセンター (☎ 0570 - 20 - 0178)

10月下旬に県内で、マイナンバー制度に関連した詐欺事件が発生しました。

その手口は、市役所の職員を装い「登録にはお金がかかる」などとかたり、高齢者から現金をだまし取ったものです。

マイナンバー制度に関連して、市役所の職員が電話・訪問して「金銭を求める」「個人情報を知りたい」といったことは一切ありません。

少しでも不審に思ったら、要求には応じず、国のコールセンターや市役所、警察署に連絡してください。

善行表彰

○市の公益のために
100万円以上の金品を寄附されました。

氏名	
鈴木正義	高橋勝美

功労表彰

○市の特別職として、15年以上在職されました。

○多年にわたり、自治、社会安全、産業その他、市の公益と振興発展に尽力されました。

氏名	主な公職など	氏名	主な公職など
安西峰和	消防団員	川名初江	農業委員会委員ほか
飯沼和博	消防団員ほか	児玉眞一 <small>しんいち</small>	交通指導員
伊藤昌幸	消防団員	庄司勉 <small>つとむ</small>	民生児童委員ほか
大島比呂子 <small>ひろこ</small>	主任児童委員ほか	鈴木利幸	消防団員
岡嶋千曉 <small>ちあき</small>	交通指導員ほか	鈴木教之	消防団員
長田弘樹	消防団員	須藤裕紀 <small>ひろのり</small>	消防団員ほか
忍足保正 <small>おしたり</small>	都市計画審議会委員	原口東 <small>あずま</small>	消防団員
押元貴行	消防団員	本間亨	防災会議委員ほか
加藤宥政 <small>ゆうせい</small>	保護司	増田周一郎	消防団員ほか
川合弘竜 <small>ひろたつ</small>	消防団員ほか	吉田政紀 <small>まさき</small>	特別職報酬等審議会委員ほか
川名章正 <small>あきまさ</small>	消防団員		

氏名	主な公職など
金井育子	消費生活コミュニティリーダー
芝田実	防犯指導員
鈴木なおみ	防犯指導員
三平健一	防犯指導員
八木典雄	防犯指導員
大和地俊之	防犯指導員
吉田美枝子	消費生活コミュニティリーダー
吉野正夫	防犯指導員
和田勉 <small>つとむ</small>	防犯指導員

団体表彰

○市の公益のために100万円以上の金品を寄附されました。

団体名		
一般社団法人EG会	医療法人社団慶勝会	南総安房運輸株式会社
社会医療法人社団木下会	医療法人鉄蕉会	医療法人明星会



第4次館山市総合計画

「館山のまちづくり」絵画コンクール

最優秀賞に蜂谷蒼空くん

問合せ/企画課 (☎ 22 - 3147)

このコンクールは、新たな総合計画の策定にあたり、まちづくりに対する機運を盛り上げるとともに、館山市の未来を考えるきっかけづくりとするもので、市内の小・中学生から31点の出品がありました。

総合計画審議会の委員らによる審査で、左表のとおり8点を選出しました。(敬称略)

入賞作品は、市HPで公開するほか、今後10年間の館山市を展望する「第4次館山市総合計画書」に掲載する予定です。



最優秀賞	館山小3年	蜂谷蒼空 (前列左から2人目)	
優秀賞	船形小3年	別所美來 <small>みく</small>	北条小2年 藤田健太郎 <small>けんたろう</small>
	北条小3年	小林優 <small>ゆう</small>	北条小3年 中村眞子 <small>まこと</small>
	館山小2年	加藤玄基 <small>けんき</small>	神戸小4年 小原優葉 <small>ゆうは</small>
	館山二中2年	鈴木真弥 <small>まや</small>	

勇壮に、壮大に 南総里見まつり





ポートシスターズも
大島のPRに一役



八犬士・女武者に扮した
館山市民

犬江親兵衛
小滝和彦さん

女武者
飯田美由紀さん



パレードを先導する
市内中学校 brassバンド部の皆さん

昨年の八犬士役での 共演をきっかけに交際～結婚へ

「南総里見まつり」で出会い、縁が結ばれたのは、今年、2年連続で「犬坂毛野」を演じた滝澤尚子さん（東京都在住）と、昨年「犬江親兵衛」を演じた田中裕也さん（県内在住）のお二人。

田中さんは、今年も八犬士役に応募しましたが、2年連続での共演はかなわず、滝澤さんの“専属カメラマン”として行動を共にしていました。

お二人は、12月に“やかりの地 たてやま”での挙式を予定しているそうです。



【右の写真】大役を終えた直後の滝澤さん

【左の写真】昨年、八犬士に扮した田中さん

～ 末永くお幸せに ～



第3回



イベント詳細
出店者情報など →



問合せ/農水産課
(☎ 29 - 5385)

軽トラックの荷台やミニテントで、旬の農水産物をはじめ、地のものを使用したスイーツや郷土料理・軽食類など、安全安心でバラエティ豊かな“旬の地元グルメ”を生産者が直売します。

日時/ 11/29(日) 9:00 ~ 14:00

※雨天時は 12/6(日)に開催

場所/国道 128 号「稲交差点」から北へ 100m

「館山まるしえ」の看板を目印に!

お楽しみイベント!

- わくわくフリーマーケット
- 大道芸人のパフォーマンス
ジャグリングや風船アートなど
- お楽しみ抽選会
会場内での買い物で参加できる抽選会
抽選で“旬の農産物”などが当たる!
- 露店市 など

うまうま(離乳食)学級

保健推進員と一緒に離乳食を作るほか、管理栄養士や保健師が個別相談に応じます。



また、妊婦さんのおしゃべりタイムもあります。※別室で赤ちゃんを預かります。

日時/12/11(金) 13:15 ~ 15:30

会場/コミュニティセンター 1 階和室

持ち物/母子手帳、エプロン、三角巾

※おむつなど、赤ちゃんに必要なものも持参してください。

申込み・問合せ/健康課 (☎ 23 - 3113)

消費者の皆さんに安全・清潔・安心を約束

お店選びは“Sマーク登録店”で!

厚生労働大臣認可の約款に従って営業することを登録した「理容店」「美容店」「クリーニング店」「めん類飲食店」「一般飲食店」では、店頭で“Sマーク”を掲げています。



このお店なら安全・清潔・安心が保証され、皆さんが信頼できるお店選びの大きな目安となります。また万一の場合、事故賠償基準に基づいた補償も受けることができます。

問合せ/ (公財)千葉県生活衛生営業指導センター

(☎ 043 - 307-8272)

事業主の皆さんへ

「給与支払報告書(総括表)」「普通徴収切替理由書」を送付

10/15号でお知らせした「個人住民税の特別徴収」に向け、11月中旬に事業主の皆さんに「給与支払報告書(総括表)」などを送付します。

【給与支払報告書】

従業員ごとに作成してください。

様式は、税務課窓口で配布するほか、希望により郵送します。

【給与支払報告書(総括表)】

従業員の居住する市町村ごとに作成してください。

【普通徴収切替理由書】

「特別徴収の対象とならない従業員(10/15号の①~⑦に該当)」がいる場合に、作成してください。

提出期限は 1 月末まで
早めの提出にご協力を!

問合せ/税務課 (☎ 22 - 3262)

市税の電子申告 エルタックス eLTAX

エルタックスを利用すると、これまで紙(郵送)で行っていた「給与支払報告書」提出などの手続きが、自宅やオフィスなどからインターネットを通じて行うことができます。

手続きなどは HP から →

問合せ/

(一社)地方税電子化協議会

(☎ 0570 - 081459)

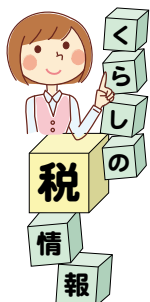



移動図書館「わかしお号」

12月の巡回場所

問合せ/図書館 (☎ 22 - 0701)



日程	時間	巡回場所
1(火) 15(火)	9:50 ~ 10:10	船形こども園・船形地区公民館
	10:20 ~ 11:00	純真保育園前
	11:10 ~ 11:30	温水プール前
1(火) 15(火)	12:40 ~ 13:20	船形小学校
	14:40 ~ 15:50	
1(火) 15(火)	13:30 ~ 13:50	崖観音下
	14:10 ~ 14:30	
1(火) 15(火)	14:10 ~ 14:30	稲原集会所前
	13:30 ~ 13:50	
1(火) 15(火)	14:40 ~ 15:50	那古小学校
	12:40 ~ 13:20	
2(水) 16(水)	10:10 ~ 10:25	光風苑前
	10:35 ~ 11:05	大賀自衛隊官舎
	11:15 ~ 11:30	香浅間神社
	13:45 ~ 14:10	西岬地区公民館
2(水) 16(水)	12:40 ~ 13:20	館山小学校
	14:30 ~ 15:50	
2(水) 16(水)	14:20 ~ 15:40	西岬小学校
	12:40 ~ 13:20	
8(火)	9:40 ~ 10:10	房南こども園
	10:25 ~ 10:55	大田区立館山さざなみ学校
	11:10 ~ 11:30	安房神社鳥居前
	12:40 ~ 13:20	ふれあいショップ平砂浦
	13:30 ~ 14:00	安房特別支援学校
	14:05 ~ 14:30	中里ワークホーム
	14:40 ~ 15:40	神戸小学校
9(水)	10:00 ~ 10:40	館野保育園
	10:50 ~ 11:20	元気な広場
	12:40 ~ 13:20	館野小学校
	13:30 ~ 13:45	腰越延命院前
	13:55 ~ 14:25	九重駅前
	14:40 ~ 15:50	九重小学校・九重こども園
10(木)	12:40 ~ 13:10	神余小学校
	13:30 ~ 14:00	豊房幼稚園
	14:05 ~ 14:20	豊房地区公民館
	14:30 ~ 15:40	豊房小学校

※雨や風の強い日は、巡回を中止することがあります。
※図書館は、毎週木曜日に午後8時まで開館しています。



行財政改革委員会の
委員を募集



市では、健全な行財政運営のために必要となる改革の方向性や取り組みについて審議し、市に答申を行う「館山市行財政改革委員会」の委員を募集します。

具体的には、今後策定を予定している

「将来の公共施設のあり方に関する計画」

「行財政改革に資する各種取り組み方策を定めた計画」

などの作成にあたり、民間の優れた経営手法を取り入れることを目的としています。

応募資格／市民・市内在勤の満20歳以上の人で、平日昼間の会議に出席できる人

募集人員／2人

任期／平成27年12月から2年間を予定

委員報酬／会議1回につき5,100円

(年6回程度の開催を予定)

応募方法／次の①・②を郵送または持参してください。

① 履歴書(任意様式。顔写真付きのもの)

② 応募の動機(任意様式。800字以内)

応募締切／12/10(木) 必着

選考／書類選考および面接により決定します。

応募・問合せ／〒294-8601 北条1145-1

行革財政課 (☎ 22 - 3235)

第70回 南房駅伝大会 を開催

12/6(日)に「南房駅伝大会」が開催され、市内を選手が通過します。

鴨川市陸上競技場をスタートし、南房総市内を經由、宇田トンネルから市内に入り、第6中継所となるJR九重駅前を通過、ゴールの南総文化ホールを目指します。

当日は、40チーム程度の参加を見込んでいます。

ご声援、ご協力をお願いします。

問合せ/スポーツ課 (☎ 22 - 3696)



通行の際はご注意ください

南房駅伝コース図 (市内のみ抜粋)

親子クッキング教室 参加者募集!

申込み・問合せ/中央公民館
(☎ 23 - 3111)

館山クッキング大使の川上文代さんを講師に迎えて開催する「親子クッキング教室」の参加者を募集します。

日時/12/20(日) 9:30～14:00 (予定)
会場/コミュニティセンター 栄養指導実習室
対象・定員/小学生とその家族・16組

※応募多数の場合は抽選。

参加費(材料費) / 1,000円/人
申込締切/12/4(金)



楽しく学ぼう、海とさかな ～体験しようちばの水産～

千葉県水産総合研究センターの
一般公開を実施します。

日時/11/29(日) 9:30～15:00
場所/千倉漁港(南房総市)

内容/おさかな缶バッジがもらえる! 「水総研クイズ」、ミニ水族館、水中テレビロボットの操作体験、漁業調査船「ふさみ丸」見学など

問合せ/千葉県水産総合研究センター
(☎ 43 - 1115)



館野地区公民館講座

絵手紙教室

年賀状にピッタリ! 絵を描いて、消しゴムではんこも作ります。

日時/12/2(水) 9:30～12:00
講師/平川和子氏(絵手紙サークル講師)
定員・参加費/先着15人・700円程度
持ち物/2B鉛筆、カッター、彫刻刀など
申込締切/11/27(金)

場所・申込み・問合せ/館野地区公民館
(☎ 23 - 6480) ※月・水・金のみ対応可能

大人になっても サッカーを楽しめるように

— 館山スターズサッカー —

館山スターズサッカーは、体を動かすのが苦手な子や、サッカーが得意な子たちが一緒に練習していて、一人ひとりに必要な運動や、サッカーの基本プレーなど、個人に合わせた練習ができます。

金曜日には、中学生のお兄さん、お姉さんが練習を手伝ってくれます。

対象/小学校1～6年生
練習会場・日程/
【北条小体育館】(金) 19:00～21:00
【同グラウンド】(土) 14:00～15:30
(日) 8:00～9:30
団費/1,000円/月

また、団員をはじめ、お手伝いの中学生も保険に加入して活動しています。

走るのが苦手だった子も、お兄さん達を本気になって追いかけているうちに、だんだん速く走れるようになってきます。「みんなが、大人になっても“フットサル”や“サッカー”を楽しんでくれたらいいな」と思っています。

入団希望・問合せ/スポーツ課(☎ 22 - 3696)

シリーズ スポーツ少年団 07





今年来訪したランナーと
ホストファミリーの皆さん

ホストファミリーを募集!

問合せ/企画課 (☎ 22 - 3147)

館山国際交流協会と館山市では、来年1/31(日)に開催される「若潮マラソン」に参加するために、姉妹都市から来訪するランナーのホストファミリーを募集します。

姉妹都市はアメリカのベリンハム市と、オーストラリアのポートステューブンス市です。滞在期間中の朝食と夕食はホストファミリーでとることになります。

姉妹都市の皆さんと一緒に、楽しい思い出作りをしませんか?

滞在期間(予定) / 1/28(木) ~ 2/2(火) の5泊6日

募集締切 / 12/10(木)

西岬地区 青少年相談員 餅つき大会

西岬地区青少年相談員では、伝統の「西岬子ども駅伝大会」に併せて、「餅つき大会」を開催します。

駅伝の応援後、子どもたちと一緒につきたてのお餅を味わいませんか?

日時 / 11/28(土) 10:00 ~ 駅伝スタート

場所 / 西岬小 グラウンド

対象 / 市民 ※西岬地区以外の人でも大歓迎!

問合せ / 生涯学習課 (☎ 22 - 3698)



キッズテニス スクール(入門編)

日時 / 1/18、2/8・29、3/14・28(月)

各日とも 16:30 ~ 17:30(予定)

場所 / 県立館山運動公園 テニスコート

対象 / 小学校1 ~ 3年生 ※未経験者大歓迎!

定員・参加費 / 先着10人・300円程度(保険料)

持ち物 / ラケット(貸出可)、スポーツウェア、運動靴、タオル、飲み物

申込期間 / 12/7(月) ~ 14(月)

申込み・問合せ / 子ども家庭支援センター

オレンジ (☎ 28 - 4288)

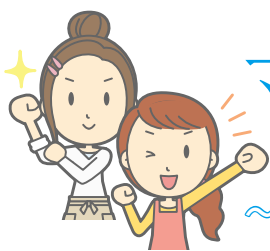

ママの再就職 応援テラス

~保育園デビューの準備~

再就職と保育園デビュー、親と子のそれぞれが少しずつ準備できるように、現場の保育士さんから気をつけておくとよいことなどを学びます。

日時 / 12/1(火) 10:30 ~ 11:30

場所 / 元気な広場

定員・参加費 / 先着15人・無料(託児あり)

申込方法 / 氏名・連絡先・託児希望の有無(対象児の月齢・年齢)を、電話・FAX・Eメールのいずれかで申込み先まで。

申込み・問合せ / 企画課

(☎ 22 - 3147、FAX 23 - 3115、
kikakuka@city.tateyama.chiba.jp)

離職者等 再就職訓練 受講生募集

対象 / 次の①~③を満たす人

①ハローワークに求職申込みをしている・これからする人 ②過去1年以内に公共職業訓練などを受講していない人 ③ハローワークの受講指示・推薦が得られる人

開講コース / パソコン・事務技能マスター科

受講期間 / 1/4(月) ~ 3/31(木)

会場 / 館山総合高校 水産校舎

受講料 / 無料(テキスト代などの実費負担あり)

申込締切 / 12/1(火)

申込み・問合せ / ハローワーク館山

(☎ 22 - 2236)

【訓練全般の問合せ】 / 千葉県産業人材課

技能振興班 (☎ 043 - 223 - 2762)

知って得する健康塾
災害に備えて！
医療の視点からの知恵袋

今回は、災害時に自分や家族の身を守るための講演会を開催します。

日時／12/10(木) 14:30～16:00
 (受付 14:00～)

会場／コミュニティセンター 第1集会室

講師／地域災害医療コーディネーター・医師
 不動寺純明氏

内容／東日本大震災から4年以上が経過しました。震災を契機とした備蓄品の見直しをはじめ、災害に備え何をしておくべきか、家族や地域の人たちのために何ができるのかを学びます。

定員・参加費／先着30人・無料

申込み・問合せ／健康課 (☎ 23 - 3113)

平成27年第4回
 市議会定例会の

招集予定日は



12月2日(水)です

公立小・中学校の
講師登録会



平成28年4月から公立小・中学校で講師としての勤務を希望する人の登録会と面接会を開催します。

※登録の有効期限は2年間です。平成26年度に登録した人も再登録の手続きが必要です。

日時／11/28(土) 受付 13:00～
 場所／南房総教育事務所 安房分室
 (北条402-3)

募集職種／教員、養護教諭、学校栄養職員、
 学校事務職員

持ち物／①次に該当する写真

【新規登録】4cm×3cmを2枚と、
 6cm×4.5cmを3枚

【再登録】4cm×3cmを2枚

②印鑑、③教員免許状の原本・両面コピー1部
 (新卒者・再登録者は不要。原本は確認後速やかに返却)、④履歴書1通(再登録者は不要)

※今年度末に大学卒業予定または教員免許取得予定の人も登録できます。

※1/25(月) 12:30～、君津教育会館で合同登録会も実施します。

問合せ／南房総教育事務所管理課
 (☎ 0438 - 25 - 1311)

有料広告スペース

有料広告スペース

有
料
告
告

有料広告スペース

有料広告スペース

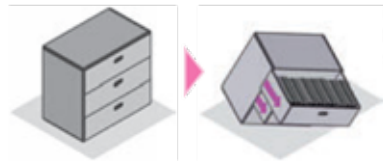

引き出しが前に飛び出すことによって重心が前に偏り、転倒する可能性があります

家具の高さに関わらず
転倒防止対策を確実に
実施しましょう

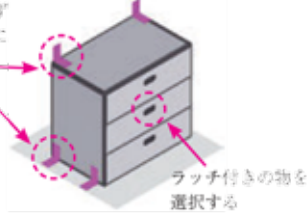

ラッチ付きの物を 選択する

- 引き出す方向と、揺れの方向が一致してしまうと、引き出しが飛び出し、重心位置が移動することで転倒します。
- 引き出し式の収納家具には、なるべく重いものは収納しないようにしましょう。
- 引き出しにラッチ（留め金）が付いているものを選択しましょう。

問合せ／社会安全課 (☎ 22 - 3442)
安房郡市消防本部 (☎ 22 - 0119)



外部サイト

東日本大震災では、家具類の転倒・落下・移動により、ケガや逃げ遅れが多数発生しました。

今回は、引き出し型の収納家具の落下・転倒を防止するための対策を紹介しま



知っ得
ぼうさい

地震による棚などの
落下物から身を守ろう⑥

家庭編 その14

館山ファミリースポーツクラブ“わかしお” 定期スポーツ教室 12月の活動予定

種 目	対 象	活 動 日 時		会 場
合気道	小学生以上	3日、10日、17日、24日	木曜日 19:00～20:30	第三中学校柔道場
ウォーキング	小学生以上	4日、18日	金曜日 19:00～20:00	南総文化ホール前
ソフトバレー・バレーボール	小学生以上	7日、14日、21日	月曜日 19:30～21:00	市民体育館
卓球	小学生以上	9日、23日	水曜日 19:30～21:15	市民体育館
バドミントン	小学生以上	2日、16日	水曜日 19:30～21:15	市民体育館
グラウンドゴルフ	小学生以上	2日、9日、16日	水曜日 12:30～15:30	中央公園
水泳（高校生は除く）	18歳以上	4日、11日、18日	金曜日 15:30～16:30	温水プール
ソーシャルダンス	小学生以上	5日、12日、19日、26日	土曜日 13:30～15:30	豊津ホール
		2日、9日、16日	水曜日 13:00～15:00	若潮ホール
健康体操	小学生以上	3日、17日	木曜日 13:30～14:30	イオンタウン館山 コミュニティホール
		10日、24日	木曜日 13:30～15:00	若潮ホール
タップダンス	小学生以上	1日、15日	火曜日 19:30～20:45	若潮ホール
リズム&ストレッチ	小学生以上	8日、22日	火曜日 19:30～20:45	若潮ホール
セルフリフレクソロジー	小学生以上	11日	金曜日 13:30～14:30	若潮ホール
ヨット	今年度の教室は終了			
健身ストレッチ	小学生以上	11日、25日	金曜日 9:30～10:10	若潮ホール
気功	小学生以上	11日、25日	金曜日 10:20～11:30	若潮ホール
クッキング（予約制）	小学生以上	13日	日曜日 13:00～16:00	コミュニティセンター2階調理室

お知らせ

- * 館山ファミリースポーツクラブ“わかしお”では、随時会員を募集しています。
- * 入会希望の方・問い合わせは、お気軽に事務局（☎ 080-5085-2241）まで連絡してください。
- * クッキング教室の希望者は、電話で指導者の宮本（☎ 27-5408）まで申し込んでください。（毎月1日から活動日前日までの各日午前8時から午前10時まで受け付けています）
- * 今年度のヨット教室は、終了しました。
- * 各教室は、悪天候等により休む場合があります。
- * 館山ファミリースポーツクラブ“わかしお”ホームページアドレス <http://spowan.com/>



子ども市民大学 12月のプログラム

プログラムの内容については各問合せ先まで

日	時	プログラム (参加費など)	定員・対象	問 合 せ	申込み	コ ー ス
5(土)	10:00 ～ 12:00	手作り鉢作りとガーデニング教室 (参加費 1,600円)	一般 20人 (小学生以下 保護者同伴)	館山野鳥の森 ☎ 28 - 0166	要	鳥となかよし 【義】
12(土)	9:30 ～ 11:30	渚の教室 クリスマス・お正月用 お楽しみ教室 (参加費 500円)	小学生 30人	“渚の駅” たてやま ☎ 22 - 3606	要	しろやま・なぎさ 【信】
	14:00 ～ 16:00	こども将棋道場	小学生以上	中央公民館 ☎ 23 - 3111	不要	わんぱく 【悧】
	14:00～	おはなし会	小学生 30人	図書館 ☎ 22 - 0701	不要	ぶんがく 【孝】
19(土)	10:00 ～ 15:00	正月飾り作り (参加費 1,600円)	一般 20人 (小学生以下 保護者同伴)	館山野鳥の森 ☎ 28 - 0166	要	鳥となかよし 【義】
	14:00 ～ 16:00	こども将棋道場	小学生以上	中央公民館 ☎ 23 - 3111	不要	わんぱく 【悧】
	14:00～	おはなし会	小学生 30人	図書館 ☎ 22 - 0701	不要	ぶんがく 【孝】
19(土) 23(水)	13:00 ～ 16:00	チーズケーキ & チョコフォンデュを作ろう! (参加費 2,000円)	一般 25人 (小学生以下 保護者同伴)	大房岬自然の家 ☎ 33 - 4561	要	自然となかよし 【仁】
20(日)	9:30 ～ 16:30	サンタを探せ! 岬のクリスマスパーティー (参加費 3,000円)	小学生 24人			
	9:30 ～ 14:00	親子クッキング教室 (p8 参照)		中央公民館 ☎ 23 - 3111	要	わんぱく 【悧】

「博物館や館山城の常設展示」【信】、
「ファミリースポーツクラブわかしおの各教室(p11)」【礼】も“対象プログラム”です。

有
料
廣
告

有
料
廣
告
ス
ペ
ー
ス

有
料
廣
告
ス
ペ
ー
ス

有
料
廣
告
ス
ペ
ー
ス

館山駅市民ギャラリー

問合せ/都市計画課 ☎ 22 - 3610

日程	展示内容	展示団体
11/20(金) ~ 12/ 1(火)	書道作品展	賛和サークル
12/ 4(金) ~ 12/15(火)	高速ジェット船写真展	館山市プロモーションみなと課
12/18(金) ~ 1/ 3(日)	館山美術会有志展	館山美術会

元気な広場

(自由に遊べる屋根付き公園)
ホームページ <http://genkinahiroba.littlestar.jp>

「館山市ファミリーサポートセンター」についてのお問い合わせ・登録は、「元気な広場」まで、気軽に連絡してください。

対象者：乳幼児とその保護者・妊婦
開館時間：午前9時～午後5時
休館日：土曜日、祝日、年末年始
問合せ/元気な広場 ☎ 23 - 3114

ハッピーファミリー (子育てに関する ミニ講座・座談会)	日程	開催時間	場所	対象	内容
	12/11(金)	10:30 ~ 11:00	元気な広場	希望者	元気な広場「クリスマス」
	12/14(月)	10:00 ~ 11:30	コミュニティセンター	妊婦	おなかの赤ちゃんに出会う前に！
	12/15(火)	10:00 ~ 11:30	元気な広場	希望者	身体計測、育児・栄養・歯科相談
	12/18(金)	10:30 ~ 11:30	元気な広場	希望者	家族みんなで「ものづくり」 ～和紙を使って年賀はがきを作ろう～
12月の出張子育てひろば		3日、10日、17日、24日(木) 10:00 ~ 15:00			船形こども園
		4日、18日(金) 9:30 ~ 13:00			九重地区公民館

子育てサロンどんぐり

問合せ/館山市社会福祉協議会 ☎ 23 - 5068

子育てサロンどんぐり (子どもと一緒に工作をしたり、歌ったり、おしゃべりしましょう)	日程	開催時間	場所	対象
	12/17(木)	10:00 ~ 11:30	館山地区公民館 (1階和室)	0歳児から未就学児までとその保護者

南総文化ホール

12月の休館日/7日、14日、21日、28日～31日

10月16日現在の申込み分の中より掲載。
問合せ/千葉県南総文化ホール ☎ 22 - 1811
ホームページ <http://www.nanso-bunka.jp>

期日	催物名	開演～終演	入場方法	問合せ
大ホール	6日(日) 館山市文化祭 館山吹奏楽団 第36回定期演奏会	14:00 ~ 16:00	無料	館山吹奏楽団(山本) ☎ 090-8775-0258
	11日(金) 海上自衛隊 クリスマスコンサート	18:30 ~ 20:30	無料	館山航空基地 第21航空群司令部広報室 ☎ 22-3191(内線208)
	12日(土)	13:30 ~ 15:30	応募方法は海上自衛隊 館山航空基地HP掲載	
小ホール	1日(火) 南房学園公開講座「笑いで癒す人間関係」	13:00 ~ 15:00	無料	千葉県生涯大学校南房学園 ☎ 24-0789
	5日(土) 平成27年度 専門職地域連携セミナー	13:15 ~ 16:40	無料	安房地域包括ケア連絡会 ☎ 29-5386
	6日(日) ピアノ発表会	13:00 ~ 16:30	無料	小澤弘子 ☎ 23-5040
	13日(日) 第7回国際交流フェスタ in AWA	13:00 ~ 16:00	無料	千葉県南総文化ホール ☎ 22-1811
	19日(土) ピアノ発表会	13:00 ~ 16:00	無料	藪崎祐子 ☎ 44-1599
	20日(日) 金木ドレミ会 ピアノ発表会	13:30 ~ 16:30	無料	金木ドレミ会 ☎ 23-6355
	23日(水) いいずみピアノ教室発表会	12:00 ~ 16:30	無料	いいずみピアノ教室 ☎ 04-7096-0752
	26日(土) 林優子ピアノ教室発表会	12:30 ~ 15:40	無料	林優子ピアノ教室 ☎ 38-3536
	27日(日) 英語学習発表会	13:30 ~ 16:30	無料	ECCジュニアさなぐら教室 ☎ 23-3020

夜間救急・休日救急

安房地域
医療センター
☎ 25 - 5111

安房地域医療センターでは、年間365日24時間体制で、救急患者を受け入れています。医療センター以外の夜間救急・休日救急の当番医は次のとおりです。夜間待機施設として、午後5時から翌朝8時まで診療します。



12月 【休日】は休日当番医です。【休日・夜間】は、休日当番医で夜間救急も行います。

- | | |
|--|--|
| 1日(火) 東条病院(鴨川市) ☎ 04 - 7092 - 1207 | 18日(金) 鴨川市立国保病院(鴨川市) ☎ 04 - 7097 - 1221 |
| 2日(水) 小田病院(鴨川市) ☎ 04 - 7092 - 1128 | 19日(土) 赤門整形外科内科(市内) ☎ 22 - 0008 |
| 3日(木) 伊藤胃腸科クリニック(鴨川市) ☎ 04 - 7092 - 2231 | 20日(日) 鋸南病院(鋸南町) ☎ 55 - 2125 【休日・夜間】 |
| 4日(金) 鴨川市立国保病院(鴨川市) ☎ 04 - 7097 - 1221 | 21日(月) 富山国保病院(南房総市) ☎ 58 - 0301 |
| 5日(土) 鋸南病院(鋸南町) ☎ 55 - 2125 | 22日(火) 東条病院(鴨川市) ☎ 04 - 7092 - 1207 |
| 6日(日) 東条病院(鴨川市) ☎ 04 - 7092 - 1207 【休日・夜間】 | 23日(水) 鴨川市立国保病院(鴨川市) ☎ 04 - 7097 - 1221 【休日】 |
| 7日(月) 富山国保病院(南房総市) ☎ 58 - 0301 | 小田病院(鴨川市) ☎ 04 - 7092 - 1128 【夜間】 |
| 8日(火) 鋸南病院(鋸南町) ☎ 55 - 2125 | 24日(木) 伊藤胃腸科クリニック(鴨川市) ☎ 04 - 7092 - 2231 |
| 9日(水) 赤門整形外科内科(市内) ☎ 22 - 0008 | 25日(金) 鴨川市立国保病院(鴨川市) ☎ 04 - 7097 - 1221 |
| 10日(木) 伊藤胃腸科クリニック(鴨川市) ☎ 04 - 7092 - 2231 | 26日(土) 鋸南病院(鋸南町) ☎ 55 - 2125 |
| 11日(金) 鴨川市立国保病院(鴨川市) ☎ 04 - 7097 - 1221 | 27日(日) 館山病院(市内) ☎ 22 - 1122 【休日・夜間】 |
| 12日(土) 小田病院(鴨川市) ☎ 04 - 7092 - 1128 | 花の谷クリニック(南房総市) ☎ 44 - 5303 【休日】 |
| 13日(日) 館山病院(市内) ☎ 22 - 1122 【休日・夜間】 | 28日(月) 富山国保病院(南房総市) ☎ 58 - 0301 |
| 花の谷クリニック(南房総市) ☎ 44 - 5303 【休日】 | 29日(火) 東条病院(鴨川市) ☎ 04 - 7092 - 1207 |
| 14日(月) 富山国保病院(南房総市) ☎ 58 - 0301 | 30日(水) 館山病院(市内) ☎ 22 - 1122 【休日・夜間】 |
| 15日(火) 東条病院(鴨川市) ☎ 04 - 7092 - 1207 | 勝山クリニック(鋸南町) ☎ 55 - 2138 【休日】 |
| 16日(水) 小田病院(鴨川市) ☎ 04 - 7092 - 1128 | 31日(木) 鋸南病院(鋸南町) ☎ 55 - 2125 【休日・夜間】 |
| 17日(木) 伊藤胃腸科クリニック(鴨川市) ☎ 04 - 7092 - 2231 | |

※都合により、当番医が変更になる場合があります。最新の情報、ホームページで確認してください。症状によっては対応できない場合があります。判断できない場合は、当日の夜間待機施設か安房郡市消防本部(☎ 22 - 2233)に問い合わせてください。

こども急病 電話相談 受診したほうが良いかどうか、電話でアドバイスします。受付時間は毎日午後7時から午後10時までです。相談/固定電話(プッシュ回線)・携帯電話から(☎# 8000)、ダイヤル回線から(☎ 043 - 242 - 9939)

救急歯科・口腔外科 交通事故、スポーツなどによる口腔、顎顔面の外傷の診療を、夜間・休日も行います。問合せ/佐々木歯科・口腔顎顔面ケアクリニック(☎ 24 - 8001)

有料広告スペース

有料
広告

有料
広告
スペース

有料
広告
スペース

こんなことあんなこと 相談案内 お気軽にどうぞ！

相談は“すべて無料”です。秘密は厳守されますので、お気軽にご相談ください。

<h2>心配ごと</h2> <p>◎一般相談員による相談 日時／毎週火曜日(祝日の場合は翌日) 10:00～15:00</p> <p>◎専門相談員による相談 日時／毎月第1・第3火曜日 13:00～15:00</p> <p>対象／一般相談員の相談を受けた人 場所／市役所4号館 問合せ／社会福祉協議会 (☎23-5068)</p>	<h2>乳幼児</h2> <p>①乳児健康診査 日時／12月16日(水) 対象／4か月児 受付／13:30～14:30</p> <p>②乳児相談 日時／12月9日(水) 対象／1歳未満の乳児と保護者 受付／9:30～10:30</p> <p>③1歳6か月児健康診査 日時／12月3日(木) 対象／平成26年5月生まれ児 受付／13:10～13:30</p> <p>④3歳児健康診査(3歳6か月児) 日時／12月17日(木) 対象／平成24年6月生まれ児 受付／13:10～13:30</p> <p>【①～④共通】 場所・問合せ／保健センター(☎23-3113)</p> <p>◎育児相談 日時／12月15日(火) 対象／乳幼児と保護者 受付／10:00～11:30 場所／元気な広場(☎23-3114) 問合せ／保健センター(☎23-3113)</p>	<h2>障がい者</h2> <p>障害があることで差別や不利益な扱いを受けた場合などの相談 日時／月～金曜日 9:00～17:00 場所・問合せ／安房健康福祉センター (☎23-6900、FAX23-6694)</p>																					
<h2>人権相談</h2> <p>日時／月～金 8:30～17:15</p> <h2>登記相談(予約制)</h2> <p>不動産登記(所有権移転・抵当権抹消など) 日時／月・木 9:30～15:30</p> <p>【共通】 場所・問合せ／千葉地方法務局館山支局 (☎22-0620)</p>	<h2>児童・生徒</h2> <p>◎児童預かりについての相談、登録 日時／日～金曜日 9:00～17:00 場所・問合せ／ファミリー・サポート・センター (元気な広場内 ☎23-3114)</p> <p>◎虐待・家庭関係・養育問題などの相談 日時／月～金曜日 8:30～17:00 場所・問合せ／家庭児童相談室 (☎22-3133)</p> <p>◎小・中学生のいじめ相談 日時／月～金曜日 10:00～18:00 場所・問合せ／いじめ相談室 (☎0120-105-783)</p>	<h2>高齢者・介護</h2> <p>高齢者の生活相談や権利擁護、介護とその予防についての悩みなど 日時／9:00～17:00※(土)は12:00まで 場所・問合せ／地域包括支援センター たてやま(☎25-7191) (担当地区：北条・那古・船形・館野・九重) なのはな(☎22-1350) (担当地区：館山・西岬・神戸・富崎・豊房)</p> <p>◎健康相談・生活相談 日時／12月3日(木) 13:30～15:00 場所・問合せ／老人福祉センター(湊) (☎22-5234)</p>																					
<h2>行政相談</h2> <p>国など、行政への苦情や意見、要望 日時／12月2日・16日(水) 13:30～16:00 場所・問合せ／市民相談室 (☎22-3199)</p>	<h2>家庭教育</h2> <p>生活習慣、不登校、非行、発達障害の相談など 日時／月～金曜日 9:00～16:00 場所・問合せ／中央公民館(☎23-3111)</p>	<h2>住宅・建築相談</h2> <p>住宅・建築に関すること、木造住宅の簡易耐震診断、耐震補強、リフォーム工事など 日時／1月9日(土) 13:00～16:00 場所／菜の花ホール ※事前予約が必要です。予約がない場合、開催を見合わせる場合があります。 申込み・問合せ／都市計画課(☎22-3610)</p>																					
<h2>市民生活</h2> <p>市民生活あれこれ、心配ごとなど 日時／月・水・木・金曜日(祝日を除く) 9:00～12:00、13:00～17:00 場所・問合せ／市民相談室 (☎22-3199)</p>	<h2>精神保健(予約制)</h2> <p>眠れない、イライラ、気分が沈む、対人関係の悩み、認知症の心配など 日時／12月1日(火) 13:30～15:00 16日(水) 15:30～17:00 22日(火) 14:30～16:00 場所・申込み／安房健康福祉センター (☎22-4511)</p>	<p>●12月の古紙・紙パック収集日 午前8時30分までに出してください</p> <table border="1"> <thead> <tr> <th>地区名</th> <th>古紙・紙パック</th> </tr> </thead> <tbody> <tr> <td>館山</td> <td>3日(木) 17日(木)</td> </tr> <tr> <td>北条</td> <td>8日(火) 22日(火)</td> </tr> <tr> <td>那古</td> <td>7日(月) 21日(月)</td> </tr> <tr> <td>船形</td> <td>14日(月) 28日(月)</td> </tr> <tr> <td>西岬</td> <td>12日(土) 26日(土)</td> </tr> <tr> <td>神戸</td> <td>11日(金) 25日(金)</td> </tr> <tr> <td>富崎</td> <td>1日(火) 15日(火)</td> </tr> <tr> <td>豊房</td> <td>9日(水) 23日(水)</td> </tr> <tr> <td>館野</td> <td rowspan="2">10日(木) 24日(木)</td> </tr> <tr> <td>九重</td> </tr> </tbody> </table> <p>○古紙は新聞、雑誌、ダンボールに分けて搬出場所に出してください。 ○雨でも収集します。 ○紙パックは洗って切り開き、束ねて出してください。 問合せ／環境課(☎22-3354)</p>	地区名	古紙・紙パック	館山	3日(木) 17日(木)	北条	8日(火) 22日(火)	那古	7日(月) 21日(月)	船形	14日(月) 28日(月)	西岬	12日(土) 26日(土)	神戸	11日(金) 25日(金)	富崎	1日(火) 15日(火)	豊房	9日(水) 23日(水)	館野	10日(木) 24日(木)	九重
地区名	古紙・紙パック																						
館山	3日(木) 17日(木)																						
北条	8日(火) 22日(火)																						
那古	7日(月) 21日(月)																						
船形	14日(月) 28日(月)																						
西岬	12日(土) 26日(土)																						
神戸	11日(金) 25日(金)																						
富崎	1日(火) 15日(火)																						
豊房	9日(水) 23日(水)																						
館野	10日(木) 24日(木)																						
九重																							
<h2>消費生活</h2> <p>商品やサービスの契約に伴う苦情、相談 日時／毎週木曜日(祝日を除く) 9:00～16:00 場所・問合せ／社会安全課 (☎25-5775)</p>																							
<h2>交通事故</h2> <p>電話でも相談できます 日時／月～金曜日 9:00～16:30 場所・問合せ／安房地域振興事務所内 (☎22-7132)</p>																							

「伏姫役を満喫
挑戦して本当によかった」

「生まれ育つてきた館山への恩返しと、大学卒業前に大きな挑戦がしたい」という思いから応募。一般公募で伏姫役に選ばれた鈴木笑里さん。

幼少期から見ていたお祭りの「主役」に「夢のようであり、道からの声援に笑顔で手を振り、出陣式や合戦絵巻でのセリフを完璧に暗記して演じるなど、「第34回南総里見まつり」の伏姫になりきり、見事に大役を果たしました。

伏姫の衣装をまとった鈴木さんは「昨日（まつり前日）までは不安な気持ちでしたが、観光協会の方など多くのサポートがあり、楽しく務めることができました。想像以上に注目されて驚きましたが、挑戦して本当によかった」と一生に一度の晴れ舞台を満喫しました。

今後鈴木さんは「たてやま伏姫ガールズ」の一員として1年間、市の観光PRに活躍していきます。

今年の「南総里見まつり」は、雨の影響で一部内容を変更しての開催となりましたが、市内中学校のブラスバンドを先頭にパレードする武者行列、館山湾をバックに戦国時代にタイムスリップする合戦絵巻、市内各地区から集結した25基の山車・お船・屋台・神輿の競演、クライマックスの打上花火で盛り上がりました。また、グルメ・物産まつりでは、2年前の台風災害で参加を見合わせていた伊豆大島から「椿の女王」も駆け付けて初出店。まつりに、グルメに、北条海岸周辺はにぎわいの一日となりました。



着物（観光PR用）姿の鈴木笑里さん

館山市マスコットキャラクター・ダッペエは12月6日に5歳の誕生日を迎えます。これを記念して、さまざまな企画を実施します。

ダッペエの生みの親は、館山出身のCGアニメクリエイター・文原聡さん。「館山の良さを再認識し、ふるさとを大切にしてほしい」という文原さんの思いを込めたキャラクターの5歳の誕生日を迎え「ダッペエおめでとう！これからも館山を盛り上げてくらしゅー」とコメントをいただいています。

1 企画展 ダッペエ と studio crocodile

5年間の活動を写真などで振り返るほか、コメント大賞の作品展示、文原さんの仕事を紹介します。
期間／12/5(土)～1/11(月・祝) 休館12/28～1/1
場所／“渚の駅”たてやま 渚のギャラリー

2 ダッペエ 誕生祭

ダッペエや南房総地域・郵便局のキャラクターたちとゲームをしたり、記念撮影を楽しもう！
日時／12/6(日) 10:00～15:00
場所／“渚の駅”たてやま

3 ダッペエを探そう! クイズラリー

抽選でプレゼントが当たる！観光施設に掲示されたクイズに答えながら市内を巡ろう！
期間／12/1(火)～1/31(日)
参加施設／“渚の駅”たてやま、博物館本館、赤山地下壕跡、アロハガーデンたてやま、館山ファミリパーク（ラリーカードは各施設で配布）



©studio crocodile・館山市

