

2015

8 / 15

# たん暖たてやま



左てやま  
ココ

初めまして、『Pepper』です!!

## 9月上旬から調査員が訪問します



**【9月上旬～】**

- 居住の確認
- オンライン回答用のIDなどを配布

パソコンやスマートフォンで  
**「オンライン回答」**

**【9月下旬～】**

オンライン回答のなかった世帯に**調査票を配布**

**【10月上旬～】**

**調査員**または**郵送**で提出

**回答完了!**



### “ありのまま”を正確に

記入内容は、統計を作成するためだけに使用し、集計後の調査票は溶かして再生紙にします。

内容がほかに漏れることはありません。

### 「かたり調査」に注意を!

国勢調査を装い、調査票などを騙し取ろうとする「かたり調査」を防止するため、調査員は「国勢調査員証」を携帯しています。

不審に感じたら、調査票を渡す前に市へ連絡を!



夏休みの自由研究  
まだ終わってない?!

“渚の駅” たてやまの「海辺の広場」で、水槽に海水を入れたり、魚の餌やりなどを体験しながら、水族館の仕事を体験してみよう!

対象/小学校1～3年生(保護者が会場まで送迎できる人)

日時/8/24(月) 9:30～11:30

定員・参加費/先着20人・無料

申込締切/8/21(金)

## 海辺の広場

## お仕事体験会

申込み・問合せ/商工観光課

(☎ 22 - 3606)

**申請をお忘れなく!**

## 子育て世帯 臨時特例給付金

支給額/3,000円/人

**申請は9/1(火)まで!**

### “振り込め詐欺”に注意!

国や市の職員を名乗る者が、  
○ATM(現金自動支払機)の操作  
○手数料などの振込み  
を求めたら…

**すぐに市や館山警察署に連絡を!**

問合せ/臨時給付金室 (☎ 29 - 5330)



9/1(火)は『防災の日』

## 午前6時にサイレン

を鳴らします

問合せ/社会安全課 (☎ 22 - 3442)

東海地震警戒宣言(※)の広報訓練として、防災行政無線と消防団車両が、市内一斉にサイレンを鳴らします。火災と間違えないでください。

(※)「東海地震」の発生に先立って、総理大臣がテレビなどを通じて“防災の準備”を国民に呼びかけること。

合同防災訓練は、**9/27(日)に館野地区で**

地震や津波を想定した「第36回 館山市合同防災訓練」を、館野地区で実施します。



# 国勢調査 2015



国勢調査  
キャンペーンサイト

問合せ／情報課 統計係  
(☎ 22 - 3168)

## 国勢調査ってなに？

5年に一度、国内に住むすべての人を対象に

国勢調査は、「統計法」で定められた最も大規模な調査です。  
調査の内容は、性別・出生の年月・就業状況・従業地または通学地・住居の種類など17項目で、10月1日現在の状況を伺います。

住みよいまちづくりのための基礎資料に

どのような人(年代・性別)が、どこで、どのように暮らしているのかを、5年ごとに全国一斉に調べることで、地域別の“今”と“推移”を明らかにし、国や県、館山市の社会福祉・雇用政策・生活環境の整備・防災対策などの基礎資料とします。

## 今回から「オンライン回答」を導入！

パソコンやスマートフォンからインターネットを利用して

皆さんが調査票を記入・提出する際の負担を軽減するため、これまでの「紙の調査票」による調査に加えて、「オンライン回答」を導入します。



「高井・上野原チーム」  
(北条地区)



「Star☆11チーム」  
(館山地区)

## 第45回 館山市青少年球技大会

～ソフトボールと  
ミニバスケットボールで熱戦！～

7月5日と12日に、北条小学校を会場に行われたこの大会には、市内各地区からソフトボールに8チーム110人、ミニバスケットボールに7チーム94人が参加し、それぞれの競技で熱戦を繰り広げました。

ソフトボールでは北条地区の「高井・上野原チーム」が、ミニバスケットボールでは館山地区の「Star☆11チーム」が激戦を勝ち抜き、優勝しました。

この大会を主催した「館山市青少年相談員連絡協議会」の田中正和会長は、「“スポーツを通して体力や友情を育み、元気に成長して欲しい”という思いから実施しています。真剣に試合に打ち込む姿を見ると、相談員活動の喜びを感じます。

来年は競技種目などを変えて、新たな大会として実施するので、引き続き盛り上げていきたいです」と話してくれました。





# 公共下水道への接続を！

～ 補助金や利子補給金などの助成制度も ～



供用開始区域図  
指定工事店の一覧など

申請・問合せ/下水道課 (☎ 22 - 3661)

豊かな環境を未来に向けて守っていくため、「公共下水道供用開始区域」の皆さんは、公共下水道への接続をお願いします。

## 接続の方法は？

市の指定する工事店に相談の上、申請書を下水道課に提出してください。

## 供用開始区域の範囲は？

【大字】 館山・上真倉・北条・新宿  
・長須賀・八幡・湊

※一部区域外となるエリアがあります

## 補助などの内容は？

工事の種類	補助金額 (単位)	加算金額
くみ取り便所 改造工事	<b>3万円</b> (大便器 1 個)	1 個増すごとに 1 万円
し尿浄化槽 廃止工事	<b>2万円</b> (浄化槽 1 基に接続 する大便器 1 個)	1 個増すごとに 5 千円

※利子補給金の助成内容は、  
問い合わせてください。

※市税等の滞納がある場合は、  
対象外となります。



## 農地台帳 の公表

閲覧・問合せ/農業委員会事務局  
(☎ 22 - 3539)

農地法の改正により、農地台帳情報の公表が義務付けられ、農地の地目・面積、貸し借りなどの情報が、インターネットや窓口で閲覧することができます。規模拡大を希望する際などに活用してください。

インターネット/「全国農地ナビ」で閲覧できます。

窓口/農地の所在を特定した上で、  
閲覧の申請をしてください。

※書面での交付は行っていません。



## 下水道排水設備工事責任技術者 登録更新手続き

下水道排水設備工事責任技術者の資格有効期限が平成 28 年 3 月 31 日の人は、登録更新の手続きが必要です。

登録更新手続きをしなかった場合は、資格を喪失しますので注意してください。

更新対象者/登録番号が以下の人

2001 - xxxxxx、2006 - xxxxxx、  
2011 - xxxxxx

受付期間/9/1(火) ~ 9/14(月)

申請書類/登録住所地へ郵送します。

問合せ/千葉県下水道協会事務局

(☎ 043 - 245 - 6112)

## 人権擁護委員を委嘱

相談・問合せ/千葉地方法務局館山支局 (☎ 22 - 0620)

人権擁護委員は、地域の中で人権思想を広め、人権侵害が起きないように見守り、人権を擁護する仕事をしています。

7月1日付けで、齋藤由美さん(新任)と、平野明文さん(再任)が法務大臣から人権擁護委員を委嘱されました。

北見邦子さん、佐野昭雄さん、生稲裕美さん、石井清美さん、石井秀利さん、稲葉美恵子さん、鈴木照夫さんを含めた9人が委員として活動しています。



齋藤由美さん(新任)

【献血に  
ご協力を】

日時/9/3(木) 10:00 ~ 11:45、13:00 ~ 15:30

場所/イオンタウン館山 問合せ/健康課 (☎ 23 - 3113)



移動図書館「わかしお号」

## 9月の巡回場所



問合せ/図書館 (☎ 22 - 0701)

日程	時間	巡回場所
8 (火)	9:50 ~ 10:10	船形こども園・船形地区公民館
	10:20 ~ 11:00	純真保育園前
	11:10 ~ 11:30	温水プール前
	12:40 ~ 13:20	船形小学校
	13:30 ~ 13:50	崖観音下
	14:10 ~ 14:30	稲原集会所前
	14:40 ~ 15:50	那古小学校
9 (水)	10:10 ~ 10:25	光風苑前
	10:35 ~ 11:05	大賀自衛隊官舎
	11:15 ~ 11:30	香浅間神社
	12:40 ~ 13:20	館山小学校
	13:45 ~ 14:10	西岬地区公民館
	14:20 ~ 15:40	西岬小学校
15 (火)	10:25 ~ 10:55	大田区立館山さざなみ学校
	11:10 ~ 11:30	安房神社鳥居前
	12:40 ~ 13:20	ふれあいショップ平砂浦
	13:30 ~ 14:00	安房特別支援学校
	14:05 ~ 14:30	中里ワークホーム
	14:40 ~ 15:20	神戸小学校
	15:20 ~ 15:30	房南こども園
16 (水)	10:00 ~ 10:40	館野保育園
	10:50 ~ 11:20	元気な広場
	12:40 ~ 13:20	館野小学校
	13:30 ~ 13:45	腰越延命院前
	13:55 ~ 14:25	九重駅前
	14:40 ~ 15:50	九重小学校・九重こども園
17 (木)	12:40 ~ 13:10	神余小学校
	13:30 ~ 14:00	豊房幼稚園
	14:05 ~ 14:20	豊房地区公民館
	14:30 ~ 15:40	豊房小学校

※雨や風の強い日は、巡回を中止することがあります。  
※図書館は、毎週木曜日に午後8時まで閉館しています。

## その看板

台風などの自然災害に備えて、  
屋外広告物(看板など)の点検を!

問合せ/都市計画課 (☎ 22 - 3640)

今年2月、札幌市のビルから看板の一部が落下し、歩行者に当たるとい事故が発生しました。

管理がおろそかになると思わぬ事故を招き、多額の損害賠償を負うこともあります。本格的な台風シーズンを前に、十分な安全点検を実施しましょう。



### ○千葉県屋外広告物条例

広告物の設置・管理者には、補修やその他必要な管理をする義務が定められています。

また、倒壊・落下の恐れのあるもの、著しく汚損・破損・老朽化したものは「禁止広告物」とされ、表示・設置が禁止されています。



## 「おがさわら丸」

館山夕日桟橋 寄港便



今年で6年目となる小笠原海運(株)の「おがさわら丸」館山夕日桟橋寄港便が次のとおり決定しました。

【往路】10/25(日) 【復路】10/30(金)

「おがさわら丸」は館山港を出港後、約930km南にある父島に向かいます。小笠原諸島への交通手段は空路が無く、週に1往復している「おがさわら丸」のみとなります。『世界自然遺産』の山や海で戦跡ツアーや釣り、ダイビング、シュノーケリングなど多彩な魅力に溢れた南国の楽園に館山から旅に出てみませんか。

### ▼申込み・問合せ

鏡浦自動車(株)	☎ 27 - 5311
コスモ観光(株)	☎ 23 - 7353
J A安房旅行センター	☎ 30 - 9150
(株)ジェットストリームトラベル	☎ 22 - 5930
ナギレン観光	☎ 22 - 5796
日東観光	☎ 22 - 0113
房日観光	☎ 25 - 5552

**まきの実特別講座 認知症を正しく知ろう**

認知症の事例や具体的なケア方法、支援のポイントを紹介します。専門スタッフに直接相談することもできます。

日時／8/30(日) 10:00～11:30

場所／まきの実 安布里 (安布里 237-2)

定員・参加費／30人・無料 (申込み不要)

問合せ／(株)ケアサービス・まきの実 (☎ 30-8488)



**普通救命講習 AEDによる心肺蘇生法**

AED (自動体外式除細動器) を使った心肺蘇生法を身に付けます。講習終了後には、修了証を交付します。

日時／9/12(土) 13:00～

受講時間／「普通救命講習 I」3時間、「同 II」4時間

場所／菜の花ホール

対象・定員／中学生以上・30人 (先着順)

参加費／141円 (テキスト代)

受付期間／8/24(月)～9/6(日)

申込み・問合せ／館山消防署 (☎ 22-2903)

**スポーツダンス 初心者講習会**

対象／安房地域在住のダンス未経験～1年未満の人

日時／9/27～11/5までの日・木曜日 19:00～21:00

場所／西岬地区公民館(旧東地区) 体育館

参加費・定員／1,000円(保険料・テキスト代)、40人

申込方法／往復はがきに、住所・氏名・生年月日・年齢・電話番号を記入の上、申込み先まで。※9/8(火) 必着

申込み・問合せ／〒294-0056 船形698-4 池田

荘 C棟 安房スポーツダンス連絡協議会 (☎ 28-4040)

**海岸は  
夏だけのもの?**

**…ではない!**

北条海岸利活用実証実験

市民や観光客の皆さんに

もっと海岸を訪れてもらい

もっと海を好きになってもらう

そんな実証実験プロジェクトを始動!

9/6(日) に、イベントを開催します。

場所／北条海岸 芝生広場

(館山シーサイドホテル前)

予定／①ビーチマルシェ

有機野菜などの販売

②ビーチヨガ

芝生の上で潮風を浴びながらヨガ体験

③スタンドアップパドル

ゆったりのおんびり、海散歩

※②・③は、保険料などの実費負担あり

問合せ／海岸活性化プロジェクト推進協議会

事務局：商工観光課 (☎ 22-3346)



イベント詳細  
(随時掲載)

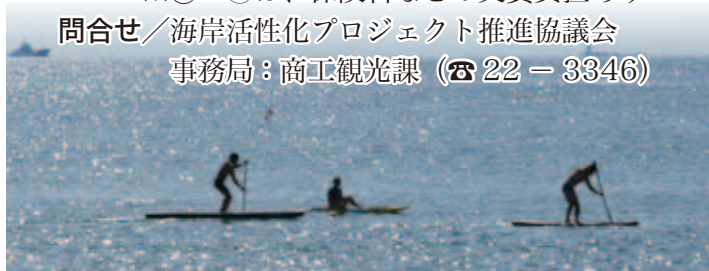

有料広告スペース

有料広告スペース

有料広告スペース

都会にいる家族・知人にお声掛けを！

## 南房総でお仕事さがし in 東京

申込み・問合せ／商工観光課  
(☎ 22 - 3136、FAX24 - 2404)

館山市・鴨川市・南房総市・鋸南町とハローワーク館山、NPO 法人「おせっ会」が連携して、移住を希望する人やふるさとに戻って働きたい人を対象に、20 社程度の地元企業が、個別説明や採用面接を行う予定です。

さらに、就職や移住の相談窓口も設置します。

日時／10/1(木) 13:30～16:00  
場所／東京新卒応援ハローワーク「出会いのフロア」(東京都新宿区西新宿2-7-1)  
対象／南房総地域での就職を希望する15歳以上の人(年齢の上限はありません)  
定員／100人程度(予約制)  
申込期限／9/30(水)  
申込方法／申込書(※)に必要な事項を記入の上、EメールまたはFAXで申込先まで。  
※市役所・“渚の駅”たてやま・ハローワーク館山でも配布しています。



↑申込書  
・Eメール

### 労働に関する無料相談

賃金不払い、解雇、パワハラ・セクハラ、労働時間、職場のストレスなどで悩む労働者・使用者からの相談を受け付けています。

相談・問合せ／  
千葉県労働相談センター  
(☎ 043 - 223 - 2744)



### 個別的労使紛争のあっせん

個々の労働者と使用者の間で生じた解雇・賃金引き下げなどの紛争について、公益・労働者・使用者委員の3人が歩み寄りを促します。

相談・問合せ／  
千葉県労働委員会  
(☎ 043 - 223 - 3735)



## 館山ファミリースポーツクラブ“わかしお” 定期スポーツ教室 9月の活動予定

種目	対象	活動日時		会場
合気道	小学生以上	3日、10日、17日、24日	木曜日	19:00～20:30 第三中学校柔道場
ウォーキング	小学生以上	4日、18日	金曜日	19:00～20:00 南総文化ホール前
ソフトバレー・バレーボール	小学生以上	7日、14日、28日	月曜日	19:30～21:00 市民体育館
卓球	小学生以上	9日、23日	水曜日	19:30～21:15 市民体育館
バドミントン	小学生以上	2日、16日、30日	水曜日	19:30～21:15 市民体育館
グラウンドゴルフ	小学生以上	2日、9日、16日、30日	水曜日	12:30～15:30 中央公園
水泳(高校生は除く)	18歳以上	4日、11日、18日、25日	金曜日	15:30～16:30 温水プール
ソシアルダンス	小学生以上	5日、12日、19日、26日	土曜日	13:30～15:30 豊津ホール
		2日、9日、16日	水曜日	13:00～15:00 若潮ホール
健康体操	小学生以上	3日、17日	木曜日	13:30～14:30 イオンタウン館山 コミュニティホール
		10日、24日	木曜日	13:30～15:00 若潮ホール
タップダンス	小学生以上	1日、15日	火曜日	19:30～20:45 若潮ホール
リズム&ストレッチ	小学生以上	8日	火曜日	19:30～20:45 若潮ホール
セルフリフレクソロジー	小学生以上	11日	金曜日	13:30～14:30 若潮ホール
ヨット(募集終了)	小学5年生以上	2日、9日、16日、23日、30日	水曜日	17:30～19:30 館山総合高校ヨットハーバー
健身ストレッチ	小学生以上	11日、25日	金曜日	9:30～10:10 若潮ホール
気功	小学生以上	11日、25日	金曜日	10:20～11:30 若潮ホール
クッキング(予約制)	小学生以上	13日	日曜日	13:00～16:00 コミュニティセンター2階調理室

- \*館山ファミリースポーツクラブ“わかしお”では、随時会員を募集しています。入会希望の方・問い合わせは、お気軽に事務局(☎ 080-5085-2241)まで連絡してください。
- \*クッキング教室の希望者は、電話で指導者の宮本(☎ 27-5408)まで申し込んでください。(毎月1日から活動日前日までの各日午前8時から午前10時まで受け付けています)
- \*ヨット教室は、定員になりましたので、募集を終了しました。
- \*各教室は、悪天候等により休む場合があります。

お知らせ



# 子ども市民大学 9月のプログラム

プログラムの内容については各問合せ先まで

日 時	プログラム (参加費など)	定員・対象	問 合 せ	申込み	コ ー ス
9/6(日) まで	9:00 ~ 16:45 終戦 70 年企画収蔵資料展 「戦時のたてやま」(本館常設展観覧料)	一般	博物館 本館 ☎ 23 - 5212	不要	しろやま・なぎさ 信
5(土)	10:00 ~ 15:00 バーニングアート (参加費 1,100 円)	一般 20 人 (小学生以下保護者同伴)	館山野鳥の森 ☎ 28 - 0166	要	鳥となかよし 義
	14:00 ~	小学生 30 人	図書館 ☎ 22 - 0701	不要	ぶんがく 孝
12(土)	9:30 ~ 11:30 渚の教室 みりん干し作り (参加費 1,000 円)	小・中学生 20 人 (小学生保護者同伴)	“渚の駅” たてやま ☎ 22 - 3606	要	しろやま・なぎさ 信
	14:00 ~ 16:00	小学生以上	中央公民館 ☎ 23 - 3111	不要	わんぱく 悌
20(日) ~ 23(水)	10:00 ~ 14:30 房総フィッシング (参加費 中学生以上 1,500 円、小学生以下 1,300 円)	各日 30 人 (中学生以下保護者同伴)	大房岬少年自然の家 ☎ 33 - 4561	要	自然となかよし 仁
26(土)	10:00 ~ 13:00 手打ちうどん作り (参加費 900 円)	一般 30 人 (小学生以下保護者同伴)	館山野鳥の森 ☎ 28 - 0166	要	鳥となかよし 義
	14:00 ~ 16:00	小学生以上	中央公民館 ☎ 23 - 3111	不要	わんぱく 悌
	14:00 ~	小学生 30 人	図書館 ☎ 22 - 0701	不要	ぶんがく 孝
26(土) ~ 27(日)	26日18:00 ~ 27日 8:45 中秋の名月にはお月見ビバーク (参加費 3,500 円)	親子・一般 20 人	大房岬少年自然の家 ☎ 33 - 4561	要	自然となかよし 仁

「博物館や館山城の常設展示」【信】、

「ファミリースポーツクラブわかしおの各教室(p7)」【礼】も“対象プログラム”です。

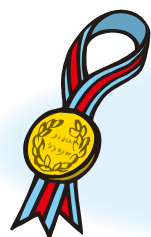

## ～ 4 人が「子ども博士」に～

このたび、次の 4 人が見事に「子ども博士」に認定されました。

- 長谷川あずみさん (館野小 6 年)
- 加藤愛梨さん (神余小 5 年)
- 加藤大空さん (神余小 5 年)
- 中村光汰さん (北条小 3 年)

問合せ/生涯学習課 (☎ 22 - 3698)

やったね!



有料広告スペース

有料広告スペース

有料  
広告



## 館山駅市民ギャラリー

問合せ/都市計画課 ☎ 22 - 3610

日程	展示内容	展示団体
8/30(日) ~ 9/20(日)	やわたんまち写真展	全日本写真連盟館山支部
9/25(金) ~ 9/29(火)	観光写真の展示	館山市商工観光課

## 元気な広場

(自由に遊べる屋根付き公園)  
ホームページ <http://genkinahiroba.littlestar.jp>

「館山市ファミリーサポートセンター」についてのお問い合わせ・登録は、「元気な広場」まで、気軽に連絡してください。

対象者：乳幼児とその保護者  
開館時間：午前9時～午後5時  
休館日：土曜日、祝日、年末年始  
問合せ/元気な広場 ☎ 23 - 3114

ハッピーファミリー (子育てに関するミニ講座・座談会)	日程	開催時間	場所	対象	内容
	9/16(水)	10:00～11:30	元気な広場	希望者	身体計測、育児・栄養・歯科相談
	9/28(月)	10:30～11:30	元気な広場	希望者	親子で学ぶ！交通安全教室！

9月の出張子育てひろば	日程	開催時間	場所
	3日、10日、17日、24日(木)	10:00～15:00	船形こども園
	4日、18日(金)	9:30～13:00	九重地区公民館

## 子育てサロンどんぐり

問合せ/館山市社会福祉協議会 ☎ 23 - 5068

子育てサロンどんぐり (子どもと一緒に工作をしたり、歌ったり、おしゃべりしましょう)	日程	開催時間	場所	対象
	9/17(木)	10:00～11:30	館山地区公民館 (1階和室)	0歳児から未就学児までとその保護者

## 南総文化ホール

9月の休館日/7日、14日、24日、28日

7月18日現在の申込み分の中より掲載。  
問合せ/千葉県南総文化ホール ☎ 22 - 1811  
ホームページ <http://www.nanso-bunka.jp>

期日	催物名	開演～終演	入場方法	問合せ
大ホール	5日(土)	ゆうひが丘保育園35周年記念 子育て支援講演会(講師:俳優 袁川翔)	14:00～16:30	1,000円 2歳以下膝上無料 ☎ 44-1988
	13日(日)	よしもと爆笑ステージ Doon!! in 南総	13:00～14:30	前売:3,300円 当日:3,800円 5歳以上有料 4歳以下膝上無料 千葉県南総文化ホール ☎ 22-1811
	20日(日)	大ホールで スタインウェイを弾いてみませんか♪	9:00～17:00	ピアノ代1,000円/時間 (事前申込要) 千葉県南総文化ホール ☎ 22-1811
	26日(土)	終戦70周年特別企画 キッズミュージカル トゥルーカラーズ	18:00～19:45	一般:1,000円(当日:1,200円) 高校生以下:500円(当日:600円) トゥルーカラーズ ☎ 090-8343-0864
	27日(日)	第5回公演音楽劇「昔々、母さんが～」	13:00～14:45	3歳以下膝上無料 ☎ 090-8510-3788
	小ホール	5日(土)	第19回戦争遺跡保存 全国シンポジウム千葉県館山大会	10:00～16:00
6日(日)		田中玲子ユーフォニアムリサイタル	14:00～16:00	一般:2,000円(当日:2,500円) 学生:1,000円 田中玲子 ☎ 22-0919
13日(日)		第13回安房の国芸能交流会	9:00～17:00	無料 (有)安房の国 ☎ 20-4675
25日(金)		南総月見寄席 柳家花緑～秋の夜嘶～	18:30～20:30	一般:3,000円 高校生以下:1,000円 ベア:5,200円(窓口のみ取扱) 千葉県南総文化ホール ☎ 22-1811
26日(土)		ドラえもん と学べる交通安全教室	10:00～16:00	無料 トヨタカローラ千葉(株) ☎ 22-7715
27日(日)		第20回チャリティー歌の祭典	8:50～18:00	無料 歌謡愛好会かたつむり ☎ 22-4698

有料広告スペース

有料広告スペース

# 夜間救急・休日救急

安房地域  
医療センター  
☎ 25 - 5111

安房地域医療センターでは、年間 365 日 24 時間体制で、救急患者を受け入れています。医療センター以外の夜間救急・休日救急の当番医は次のとおりです。夜間待機施設として、午後 5 時から翌朝 8 時まで診療します。



9月 【休日】は休日当番医です。【休日・夜間】は、休日当番医で夜間救急も行います。

- |  |   |
|--|---|
| 1日(火) 東条病院(鴨川市) ☎ 04 - 7092 - 1207         | 18日(金) 鴨川市立国保病院(鴨川市) ☎ 04 - 7097 - 1221         |
| 2日(水) 小田病院(鴨川市) ☎ 04 - 7092 - 1128         | 19日(土) 赤門整形外科内科(市内) ☎ 22 - 0008                 |
| 3日(木) 伊藤胃腸科クリニック(鴨川市) ☎ 04 - 7092 - 2231   | 20日(日) 鋸南病院(鋸南町) ☎ 55 - 2125 【休日・夜間】            |
| 4日(金) 鴨川市立国保病院(鴨川市) ☎ 04 - 7097 - 1221     | 花の谷クリニック(南房総市) ☎ 44 - 5303 【休日】                 |
| 5日(土) 鋸南病院(鋸南町) ☎ 55 - 2125                | 21日(月) 鴨川市立国保病院(鴨川市) ☎ 04 - 7097 - 1221 【休日・夜間】 |
| 6日(日) 東条病院(鴨川市) ☎ 04 - 7092 - 1207 【休日・夜間】 | 勝山クリニック(鋸南町) ☎ 55 - 2138 【休日】                   |
| 花の谷クリニック(南房総市) ☎ 44 - 5303 【休日】            | 22日(火) 館山病院(市内) ☎ 22 - 1122 【休日】                |
| 7日(月) 富山国保病院(南房総市) ☎ 58 - 0301             | 勝山クリニック(鋸南町) ☎ 55 - 2138 【休日】                   |
| 8日(火) 鋸南病院(鋸南町) ☎ 55 - 2125                | 東条病院(鴨川市) ☎ 04 - 7092 - 1207 【夜間】               |
| 9日(水) 赤門整形外科内科(市内) ☎ 22 - 0008             | 23日(水) 鋸南病院(鋸南町) ☎ 55 - 2125 【休日】               |
| 10日(木) 伊藤胃腸科クリニック(鴨川市) ☎ 04 - 7092 - 2231  | 原クリニック(市内) ☎ 24 - 5711 【休日】                     |
| 11日(金) 鴨川市立国保病院(鴨川市) ☎ 04 - 7097 - 1221    | 小田病院(鴨川市) ☎ 04 - 7092 - 1128 【夜間】               |
| 12日(土) 小田病院(鴨川市) ☎ 04 - 7092 - 1128        | 24日(木) 伊藤胃腸科クリニック(鴨川市) ☎ 04 - 7092 - 2231       |
| 13日(日) 館山病院(市内) ☎ 22 - 1122 【休日・夜間】        | 25日(金) 鴨川市立国保病院(鴨川市) ☎ 04 - 7097 - 1221         |
| 14日(月) 富山国保病院(南房総市) ☎ 58 - 0301            | 26日(土) 鋸南病院(鋸南町) ☎ 55 - 2125                    |
| 15日(火) 東条病院(鴨川市) ☎ 04 - 7092 - 1207        | 27日(日) 館山病院(市内) ☎ 22 - 1122 【休日・夜間】             |
| 16日(水) 小田病院(鴨川市) ☎ 04 - 7092 - 1128        | 花の谷クリニック(南房総市) ☎ 44 - 5303 【休日】                 |
| 17日(木) 伊藤胃腸科クリニック(鴨川市) ☎ 04 - 7092 - 2231  | 28日(月) 富山国保病院(南房総市) ☎ 58 - 0301                 |
|  | 29日(火) 東条病院(鴨川市) ☎ 04 - 7092 - 1207             |
|  | 30日(水) 小田病院(鴨川市) ☎ 04 - 7092 - 1128             |

※都合により、当番医が変更になる場合があります。最新の情報は、ホームページで確認してください。症状によっては対応できない場合があります。判断できない場合は、当日の夜間待機施設か安房郡市消防本部(☎ 22 - 2233)にお問い合わせください。

**こども急病 電話相談** 受診したほうが良いかどうか、電話でアドバイスします。受付時間は毎日午後7時から午後10時までです。相談/固定電話(プッシュ回線)・携帯電話から(☎# 8000)、ダイヤル回線から(☎ 043 - 242 - 9939)

**救急歯科・口腔外科** 交通事故、スポーツなどによる口腔、顎顔面の外傷の診療を、夜間・休日も行います。問合せ/佐々木歯科・口腔顎顔面ケアクリニック(☎ 24 - 8001)

有  
料  
廣  
告

有料広告スペース

有料広告スペース

有料広告スペース

# こんなことあんなこと 相談案内 お気軽にどうぞ！

相談は“すべて無料”です。秘密は厳守されますので、お気軽にご相談ください。

## 心配ごと

◎一般相談員による相談

日時／毎週火曜日(祝日の場合は翌日)  
10:00～15:00

◎専門相談員による相談

日時／毎月第1・第3火曜日 13:00～15:00

対象／一般相談員の相談を受けた人

場所／市役所4号館

問合せ／社会福祉協議会(☎23-5068)

## 人権相談

日時／月～金 8:30～17:15

(水・木 10:00～16:00 は人権擁護委員)

※年末年始・祝日は除く。予約不要。

相談／全国共通人権相談ダイヤル

(☎0570-003-110)

場所・問合せ／千葉地方法務局館山支局

(☎22-0620)

## 行政相談

国など、行政への苦情や意見、要望

日時／9月16日・30日(水)

13:30～16:00

場所・問合せ／市民相談室(☎22-3199)

## 市民生活

市民生活あれこれ、お気軽にどうぞ

日時／月・水・木・金曜日(祝日を除く)

9:00～12:00、13:00～17:00

場所・問合せ／市民相談室(☎22-3199)

## 消費生活

商品やサービスの契約に伴う苦情、相談

日時／毎週木曜日(祝日を除く) 9:00～16:00

場所・問合せ／社会安全課(☎25-5775)

## 交通事故

電話でも相談できます

日時／月～金曜日 9:00～16:30

場所・問合せ／安房地域振興事務所内

(☎22-7132)

## 年金(予約制)

厚生年金(老齢・遺族)の請求

日時／10月22日(木) 10:00～15:00

場所・定員／市役所・30人(先着順)

予約受付開始日／9月24日(木) 8:30～

予約方法／電話で、請求者の氏名・生年月日・住所・基礎年金番号・請求の内容・電話番号を申し出てください。

※配偶者の基礎年金番号なども用意してください。

予約・問合せ／市民課(☎22-3418)

※老齢・遺族年金の請求以外の相談や問合せは

木更津年金事務所(☎0438-23-7616)まで。

## 乳幼児

①乳児健康診査

日時／9月18日(金)

対象／4か月児

受付／13:30～14:30

②乳児相談

日時／9月8日(火)

対象／1歳未満の乳児と保護者

受付／9:30～10:30

③1歳6か月児健康診査

日時／9月3日(木)

対象／平成26年2月生まれ児

受付／13:10～13:30

④3歳児健康診査(3歳6か月児)

日時／9月17日(木)

対象／平成24年3月生まれ児

受付／13:10～13:30

【①～④共通】

場所・問合せ／保健センター(☎23-3113)

◎育児相談

日時／9月16日(水)

対象／乳幼児と保護者

受付／10:00～11:30

場所／元気な広場(☎23-3114)

問合せ／保健センター(☎23-3113)

## 児童・生徒

◎児童預かりについての相談、登録

日時／日～金曜日 9:00～17:00

場所・問合せ／ファミリー・サポート・センター

(元気な広場内 ☎23-3114)

◎虐待・家庭関係・養育問題などの相談

日時／月～金曜日 8:30～17:00

場所・問合せ／家庭児童相談室

(☎22-3133)

◎小・中学生のいじめ相談

日時／月～金曜日 10:00～18:00

場所・問合せ／いじめ相談室

(☎0120-105-783)

## 家庭教育

生活習慣、不登校、非行、発達障害の相談など

日時／月～金曜日 9:00～16:00

場所・問合せ／中央公民館(☎23-3111)

## 精神保健(予約制)

眠れない、イライラ、気分が沈む、対人

関係の悩み、認知症の心配など

日時／9月1日(火) 13:30～15:00

16日(水) 15:30～17:00

29日(火) 14:30～16:00

場所・申込み／安房健康福祉センター

(☎22-4511)

## 障がい者

障害があることで差別や不利益な扱いを受けた場合などの相談

日時／月～金曜日 9:00～17:00

場所・問合せ／安房健康福祉センター

(☎23-6900、FAX 23-6694)

## 介護

介護(予防)についての悩み、相談

日時／月～金曜日は9:00～17:00

土曜日は9:00～12:00

場所・問合せ／地域包括支援センター

たてやま(☎25-7191)

(担当地区:北条・那古・船形・館野・九重)

なのはな(☎22-1350)

(担当地区:館山・西岬・神戸・富崎・豊房)

◎健康相談・生活相談

日時／9月3日(木)13:30～15:00

場所・問合せ／老人福祉センター(出野尾)

(☎23-4405)

## 住宅・建築相談

住宅・建築に関すること、木造住宅の簡易耐震診断、耐震補強、リフォーム工事など

日時／9月2日(水) 13:00～16:00

場所／市役所2号館2階会議室

※事前予約が必要です。予約がない場合、

開催を見合わせる場合があります。

申込み・問合せ／都市計画課(☎22-3610)

## ●9月の古紙・紙パック収集日

午前8時30分までに出してください

地区名	古紙・紙パック
館山	3日(木) 17日(木)
北条	8日(火) 22日(火)
那古	7日(月) 21日(月)
船形	14日(月) 28日(月)
西岬	12日(土) 26日(土)
神戸	11日(金) 25日(金)
富崎	1日(火) 15日(火)
豊房	9日(水) 23日(水)
館野	10日(木) 24日(木)
九重	

○古紙は新聞、雑誌、ダンボールに分けて搬出場所へ出してください。

○雨でも収集します。

○紙パックは洗って切り開き、束ねて出してください。

問合せ／環境課(☎22-3354)

『Pepper (ペッパー)』  
 “渚の駅” たてやま “おもてなし”



身長121cm、体重29kg、人の感情を察して行動する『ペッパー』に、先月8日、市長から“電子辞令”が交付され、現在、海辺の交流拠点“渚の駅”たてやま”で来館者への観光案内など“おもてなし”に活躍しています。

「ナギサノエキタテヤマ デ ハタラクコトニナリマシタ ペッパーデス ヨロシクネ」と1オクターブ高い声で、勤務初日に挨拶。早速来館者と、会話や握手、写真撮影などに応じました。『ペッパー』は、人の感情を認識するだけではなく、『ペッパー』自身にも

感情があつて、皆さんとのふれあひを通じて成長しながら行動しています。喜怒哀楽は、胸にある10・1インチのタッチディスプレイに『ペッパー』自身の心が色で映し出され、また、動画や市内の天気予報などを表示するなどの機能が多くあります。

見た目は“無表情”ですが、なぜか愛嬌があり、歌ったり、踊ったり、写真撮影にポーズを決めたりするなど、ユーモアあふれる『ペッパー』とのコミュニケーションをこれからもお楽しみください。

“職員”として迎えた市長は“渚の駅”たてやまは海の近く、塩害に注意して、錆びないでね”と気遣い、「博物館機能もある海辺の交流拠点で皆さんに笑顔と喜びを与えてほしい」と期待を寄せました。

『ペッパー』は、少し気分屋ですが、皆さんとの会話を楽しみにしています。「コレカラモヨロシクネ!!」。

**わかしお定期スポーツ教室**



総合型地域スポーツクラブ  
 館山ファミリースポーツクラブ “わかしお” の紹介③

総合型地域スポーツクラブ「館山ファミリースポーツクラブ “わかしお”」では、“いつでも・どこでも・だれでも・いつまでも”を合言葉に、子どもから大人まで、幅広い世代の方々に楽しんでいただけるクラブづくりを目指しています。

今回は、「セルフリフレクソロジー」を紹介します。

～種目紹介～ 【セルフリフレクソロジー】

セルフリフレクソロジーは、頭のてっぺんから足裏まで、末梢神経が集中する箇所（つぼ）を刺激することで、血液・リンパの流れや代謝を促し、人間の持つ免疫力や自然治癒力を高めて病気になりにくい身体を作る健康法です。器具は使わずに、自分の指（手）で“イタ気持ちよく”マッサージします。

- ▶日時等：毎月第2金曜日 13：30～14：30【若潮ホール】
- ▶対象：小学生以上
- ▶持ち物：汗拭きタオル、飲料
- ▶申込み：直接活動場所にお越しください。



- ・教えてもらったことを家でも手軽にできます。
- ・目のつぼのマッサージを教わり、家でもやっていますがよい結果が出ているように感じます。

会員の感想です。

問合せ先：館山ファミリースポーツクラブ “わかしお” 事務局 携帯電話：080-5085-2241  
 ※各教室の活動状況については、毎月15日号の広報『だん暖たてやま』でお知らせします。

