

2014
5/15

たん暖たてやま



25年ぶりに大相撲が“たてやま”にやってきた!
平成二十六年春巡業「福祉大相撲館山場所」を開催

保育園・こども園の友達と

一緒に遊ぼう!

市では、子育て支援の取り組みとして、家庭で保育をしている人を対象に、“予約不要”で気軽に参加できる『保育園・こども園の開放事業』を行っています。

「子どもは友達と遊びながら育つ」と言われますが、最近では兄弟や隣近所の子どもが少なくなっています。

園では、多くの子どもが元気に遊んでいますので、同じ年ごろの友達と一緒に、集団生活を体験しましょう!

実施日/下表のとおり

時間/各日とも 9:30 ~ 11:00

※“子育ての悩み”を、保育士・保健師・看護師と一緒に考えます。

※日時・内容が変更となる場合があります。

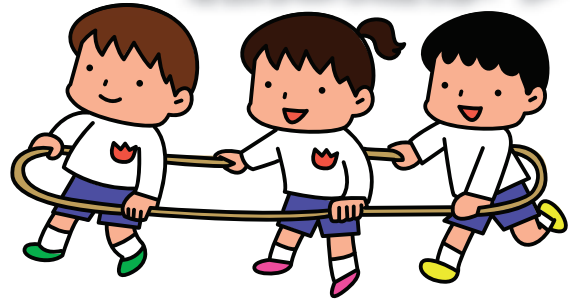

◀ 保育園・こども園 情報

「開放事業」の最新の日程、「親子文庫」で貸出可能な“本のリスト”や“貸出・返却可能日”の最新の日程などを随時掲載しています。

遊んだ後には、ご家庭で読み聞かせはいかがですか?

「親子文庫」



市内の保育園・こども園には、子どもたちの年齢に応じた本や、大型の絵本などを用意しています。

利用方法などは、各園に確認してください。

貸出・返却可能日/下表のとおり

※8月・3月にも実施しています。

▼「開放事業」、「親子文庫」問合せ先

| 園名 | 住所 | 電話番号 |
|--------|----------|-------------|
| 船形こども園 | 船形 406-7 | ☎ 27 - 2524 |
| 純真保育園 | 那古 986 | ☎ 27 - 2596 |
| 中央保育園 | 北条 606-1 | ☎ 23 - 4634 |
| 館野保育園 | 山本 1204 | ☎ 22 - 2722 |
| 房南こども園 | 犬石 1496 | ☎ 28 - 2431 |
| 九重こども園 | 安東 751 | ☎ 22 - 9800 |

▼「開放事業」の日程・内容、「親子文庫」利用可能日

| 月 | 内容 | 園名 | 船形 | 純真 | 中央 | 館野 | 房南 | 九重 | |
|-----|------------------------|----|------------------|-----------------|-----------------|-----------------|-----------------|-----------------|--|
| 6月 | 親子で遊ぼう | | 5日(木) 19日(木) | 4日・18日(水) | | | | | |
| 7月 | 一緒に遊ぼう (保健師による話と相談) | | 3日(木) 17日(木) | 9日(水) 16日(水) | 2日(水) 16日(水) | 9日(水) 16日(水) | 3日(木) 16日(水) | 2日(水) 15日(火) | |
| 9月 | みんなで遊ぼう | | 4日(木) 18日(木) | 3日・17日(水) | | | | | |
| 10月 | 運動会 | | ★4日(土) 16日(木) | ★4日(土)、15日(水) | | | | | |
| 11月 | みんなで遊ぼう | | 6日(木) 27日(木) | 5日・19日(水) | | | | | |
| 12月 | もうすぐクリスマス (ミニミニ劇場) | | 4日(木) 18日(木) | 3日(水) 18日(木) | 3日(水) 17日(水) | 5日(金) 17日(水) | 3日(水) 17日(水) | 3日(水) 17日(水) | |
| 1月 | 一緒に遊ぼう (発表会) | | 8日(木) ★20日(火) | 7日・21日(水) | | | | | |
| 2月 | みんなで遊ぼう | | 5日(木) 19日(木) | 4日・18日(水) | | | | | |

★印のある日は、「親子文庫」は利用できません。



幼稚園・こども園で、幼稚園の雰囲気を実際に肌で感じてみましょう！子育てや幼稚園に関する質問や相談にも応じます。

対象／入園前（3歳児）の子どもとその保護者

問合せ／各幼稚園・こども園
※午後2時以降に電話してください。



| 園名 | 電話番号 | 5月 | 6月 | 7月 | 9月 | 10月 | 11月 | 12月 | 1月 | 2月 |
|--------|---------|-------|-------|-------|-------|------|-------|-------|-------|------|
| 船形こども園 | 27-2524 | - | 5(木) | - | - | 4(土) | - | 4(木) | 20(火) | 5(木) |
| 那古幼稚園 | 27-4502 | 24(土) | 20(金) | - | 30(火) | - | - | 5(金) | 30(金) | - |
| 北条幼稚園 | 22-0700 | - | 7(土) | - | - | - | 29(土) | 16(火) | 9(金) | 3(火) |
| 館山幼稚園 | 22-0632 | - | 12(木) | 3(木) | 27(土) | - | 6(木) | - | 8(木) | - |
| 西岬幼稚園 | 29-0044 | 24(土) | 26(木) | - | - | 2(木) | - | 11(木) | 29(木) | - |
| 房南こども園 | 28-2431 | - | 4(水) | 16(水) | - | 4(土) | - | 5(金) | - | 4(水) |
| 豊房幼稚園 | 23-5841 | 24(土) | 13(金) | - | 26(金) | - | 14(金) | - | 30(金) | - |
| 館野幼稚園 | 23-1287 | 24(土) | 13(金) | - | - | 3(金) | - | 12(金) | 30(金) | - |
| 九重こども園 | 22-9800 | - | 3(火) | 2(水) | - | 4(土) | 5(水) | - | - | 4(水) |

市では、集合注射を4月に受けられなかった人のために、追加で実施します。

日時・場所／表のとおり

※雨天のときは、延期する場合があります。その場合は、当日各会場に貼り紙を掲示します。

※会場には、犬を制御できない人が来てください。

費用／【登録済みの犬】



犬の登録・狂犬病予防(集合)注射

3千500円(予防注射代2千950円+注射済票代550円)

【新規登録の犬】6千500円(登録済みの犬)の費用に、新規登録代3千円を加算)

※動物病院で注射を受けた場合は、病院からもらった注射済証と注射済票代(550円)を持参し、環境課で手続きをしてください。

問合せ／環境課(☎22-3352)

| 実施日 | 時間 | 場所 |
|---------|-------------|-------------|
| 6月6日(金) | 9:30~9:45 | 館山地区公民館 |
| | 10:05~10:10 | 西岬地区公民館 |
| | 10:30~10:40 | 神戸地区公民館 |
| | 11:00~11:05 | 豊房地区公民館 |
| | 11:20~11:30 | 館野地区公民館 |
| | 11:40~11:45 | 九重地区公民館 |
| | 13:00~13:15 | 那古寺 駐車場 |
| | 13:25~13:30 | 若潮ホール 海側駐車場 |
| | 13:45~14:00 | 市役所4号館 駐車場 |

ワークショップへの参加者募集

「子育てにやさしいまちとは？」

市では、「子ども子育て支援事業計画」に、皆さんの意見を反映させるため、「たてやま」の子育てを語り合うワークショップを開催します。

日時／5月31日(土) 14:00~

会場／元気な広場

申込み・問合せ／こども課(☎22-3496)



ママと赤ちゃん一緒に「うまうま(離乳食)学級」

ママと赤ちゃん一緒に「うまうま」！

保健推進員と一緒に離乳食を作るほか、管理栄養士や保健師が個別相談に応じます。また、妊婦さんのおしゃべりタイムもあります。

※別室で赤ちゃんを預かります。

日時／6月24日(火) 午後1時15分~午後3時30分

会場／コミュニティセン

ター和室(受付) 持ち物／母子手帳、エプロン、三角巾

※赤ちゃんが参加するときには、バスタオルやおむつなど、赤ちゃんに必要なものも持参してください。

申込み・問合せ／健康課(☎23-3113)

乳がん・子宮頸がん検診

前年度に検診を受診していない人を対象に実施しますが、新たに登録する人も受診できます。未登録の人は、早めに登録手続きをしてください。

なお、乳がんにかかる危険性が高いとされている40歳代（平成27年3月31日現在）の人は、毎年受診することができます。

問合せ／健康課（☎23 - 3113）

【共通事項】

- 検診対象者には、5月中旬までに「検診受診票」を郵送します。
- 年齢により、無料で受診することができます。（対象者は表のとおり）
- 生活保護世帯の人は無料で受診できます。（社会福祉課で発行する「証明書」が必要）
- ※自覚症状がある人は、検診ではなく、早めに医療機関で受診してください。
また、経過観察中の人、検診ではなく、主治医へ相談してください。

… “無料” で受診できる人 …

| 検診種別 | 乳がん検診（マンモグラフィ検査） | 子宮頸がん検診（頸部検診のみ無料） |
|------|--|--|
| 対象者 | ◎昭和48年4月2日 ～昭和49年4月1日生まれの人 ※対象者には、「検診受診票（桃色）」を郵送します。 | ◎平成5年4月2日 ～平成6年4月1日生まれの人 ※平成21～24年度に対象となったが、受診していない人も今回対象となります。 ※対象者には、「クーポン券」と「検診受診票（緑色）」を郵送します。 |

乳がん検診

| | | |
|--------------|--|-------------------------------------|
| 対 象 | 昨年度に受診していない次の人 ※ただし、平成27年3月31日現在で40歳代の人は、毎年受診することができます。 | |
| | ◎昭和50年4月2日 ～昭和60年4月1日生まれの人 | ◎昭和50年4月1日以前に生まれた人 |
| 検査方法 | 超音波（エコー）検査 | マンモグラフィ検査 |
| 医療機関 ・日程 | ◎安房地域医療センター | 【一般・無料】6月2日～1月30日 |
| | ◎館山病院 | 【一般】9月1日～10月31日 【無料】11月4日～11月28日 |
| | ◎亀田クリニック（鴨川市） | 【一般・無料】6月2日～1月31日 |
| 受診方法 | 市から受診票が届いたら、希望する医療機関へ予約をしてください。 ※生活保護世帯の人は、「証明書」を医療機関へ提出してください。 「亀田クリニック」で受診する場合は、事前に健康課へ提出してください。 | |
| 料金・ 支払い方法 | 1,100円 | 1,300円 |
| | ◎安房地域医療センター・館山病院：当日、病院窓口で支払ってください。 ◎亀田クリニック：結果通知に同封される「検診料金納入通知書」で払い込んでください。 | |

- ※超音波検査は、妊娠後期の人や授乳中の人、乳腺の張り具合で見づらい場合があります。
- ※マンモグラフィ検査は、妊娠の可能性のある人、心臓ペースメーカー、豊胸術、脳室-腹腔シャントをしている人は受診できませんので、主治医に相談してください。

【市民課窓口（住民票・印鑑証明書などの証明書発行）延長サービス】

毎週木曜日（祝祭日を除く）午後7時まで。問合せ／市民課（☎22 - 3414）

子宮頸がん検診

| | | |
|-----------------|--|--|
| 対象 | 昨年度に受診していない、平成7年4月1日以前に生まれた人 | |
| 種類 | 施設検診（医療機関） | 集団検診（検診車） |
| 医療機関(会場) ・日程 | ◎青木医院 【一般】 6月2日～12月26日 【クーポン】 10月1日～ 2月27日 ◎貴家医院 ◎清川医院 【一般・クーポン】 ◎ファミリー産院 6月2日～ 2月28日 ◎亀田ファミリークリニック館山 ◎亀田クリニック(鴨川市) 【一般】 6月2日～12月27日 【クーポン】 6月2日～ 1月30日 ◎勝山クリニック(鋸南町) 【一般】 6月2日～12月27日 【クーポン】 10月1日～ 2月28日 | ◎コミュニティセンター 7月 2日(水) 午前 7月16日(水) 午前・午後 ※16日は、「骨粗しょう検診」も同日に受診することができます。 |
| 受診方法 | 市から受診票が届いたら、希望する医療機関へ予約をしてください。 | 指定された日時に来場してください。 |
| 料金・ 支払い方法 | 頸部：2,000円 頸体部：3,000円 結果通知に同封される「検診料金納入通知書」で払い込んでください。 | 頸部：700円 頸体部：1,500円 当日、検診会場で支払ってください。 |

※施設検診と集団検診とを変更する場合は、検診票が異なりますので、健康課まで連絡してください。
 ※無料クーポン対象の人が、頸体部検診を受診する場合は、自己負担金（1,000円）が必要となります。
 結果通知に同封される「検診料金納入通知書」で払い込んでください。
 ※生活保護世帯の人は、「証明書」を事前に健康課へ提出してください。

骨粗しょう症検診

問合せ/健康課 (☎ 23 - 3113)

適切な治療や生活習慣を改善することで、骨折や寝たきりを予防することができます。

まずは、自分の骨の状態を知るために、検診を受けましょう！

日時/ 7月15日(火)、16日(水)、18日(金)

※日時は指定します。(都合がつかない場合は変更可能)

会場/ コミュニティセンター1階 展示ホール

内容/ 利き腕ではない腕のレントゲン撮影

※混み具合により、時間がかかることがあります。

料金/ 300円

※生活保護世帯の人は無料です。検査当日に「証明書」を提出してください。

申込方法/ 6月13日(金)までに連絡してください。

※「年間検診申込書」で、申し込み済みの人には、検診日時と問診票を6月下旬に送付します。

※16日は、「子宮頸がん検診」も同日に受診することができます。



対象

- ◎昭和49年4月2日～昭和50年4月1日生まれの女性
- ◎昭和44年4月2日～昭和45年4月1日生まれの女性
- ◎昭和39年4月2日～昭和40年4月1日生まれの女性
- ◎昭和34年4月2日～昭和35年4月1日生まれの女性
- ◎昭和29年4月2日～昭和30年4月1日生まれの女性
- ◎昭和24年4月2日～昭和25年4月1日生まれの女性
- ◎昭和19年4月2日～昭和20年4月1日生まれの女性

※妊娠中の人は受診できません。

新造船「橘丸」

～船内見学会～

「東京～三宅島～御蔵島～八丈島航路」へ就航する東海汽船(株)の新造船「橘丸」が、就航前の6月23日(月)に館山夕日棧橋へ寄港し、船内見学会を開催します。

市では、この船内見学会の参加者を募集します。
※天候などの事由により、中止となる場合があります。

問合せ/プロモーションみなと課 (☎ 28 - 5180)



船内見学会 (参加無料)

日時/6月23日(月) 16:00～(40分程度)
※滞在予定時間は、16:00～17:00

場所/館山夕日棧橋

対象・定員/小学生以上・250人(応募者多数の場合は抽選)

応募方法/往復はがきの往信用面に、参加者全員(4人まで)の住所・氏名・年齢・電話番号を記入の上、応募先まで。
※応募は1人1枚とします。

応募締切/6月10日(火) 必着

応募先/〒294-0036 館山1564-1
プロモーションみなと課



○「橘丸」概要・諸元

船名は、戦前から昭和48年まで活躍し、「東京湾の貴婦人」と呼ばれていた往年の名船「橘丸」を継承し、カラーリングも先代の「橘丸」に使用されていたイエローオーカー色を採用。

低燃費・低二酸化炭素を実現した「スーパーエコシップ」として新造された。

総トン数:約5,700トン

全長:約118メートル

全幅:約17メートル



今昔「橘丸」写真展 (入場無料)

今回の寄港を記念して、東海汽船(株)が所有する、先代「橘丸」の貴重な写真や新造船「橘丸」の映像などを展示・公開します。

期間/6月14日(土)～29日(日) 9:00～16:30

場所/“渚の駅” たてやま 客船ターミナル

「電子入札」に参加するには ICカードの 利用者登録が必要です

市が実施する「電子入札」を利用するには、4月1日以降に、「ICカード利用者登録」が必要です。これまでに、他の自治体で登録していても、再度、登録する必要があります。

また、“電子入札案件への紙の入札書での参加”は、当分の間に限るため、早急にICカードの発行申請・利用者手続きをしてください。詳しくは、「電子入札事前準備マニュアル」を確認してください。

問合せ/管財契約課
(☎ 22 - 3296)



▼測量調査エリア図 (八幡・北条・長須賀・館山地区の一部)



国土交通省では、地図の数値化および図化など、市街地の基礎的情報についての調査を実施します。
調査期間中は、国から委託された作業員が道路内で測量作業を行います。

なお、作業員は国土交通省発行の身分証明書を携帯しています。
調査期間/11月末まで
問合せ/(公社)全国国土調査協会(☎ 03 | 3519-2450)

国が測量調査を実施します

中心市街地の道路・河川などを対象に

いい本あるある!

移動図書館「わかしお号」

6月の巡回場所

問合せ/図書館 (☎ 22 - 0701)



自動車税・軽自動車税 納期限は6月2日(月)

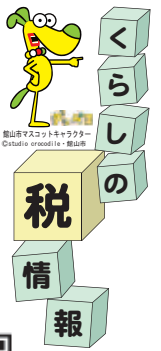

自動車税はクレジットカード納付が可能に!

県税の自動車税は、パソコンや携帯電話から24時間いつでも納付ができるようになりました。

利用期間/6月2日(月)まで

カード会社への手数料/324円(1件)

※詳しい利用方法は、「自動車税納税通知書」に同封の「納付説明書」を確認してください。

※軽自動車税は、対応していません。

問合せ/自動車税事務所 (☎ 043 - 243 - 2721)、
館山県税事務所 (☎ 22 - 7117)



市税の納め忘れはありませんか?

固定資産税・都市計画税 第1期(4月30日まで)

未納のままだと、後日「督促状」が発送されることとなりますので、至急、金融機関やコンビニ、市役所窓口で納付してください。「督促状」の経費も“大切な税金”です。納期限内の納付をお願いします。

問合せ(軽自動車税、固定資産税・都市計画税) /
市納税課 (☎ 22 - 3257)

農業者年金を引き続き受給するためには、現況届の提出が必要です。
届出用紙は、5月下旬に農業者年金基金から本人に直接送付されます。必要事項を記入の上、下表の受付場所へ持参してください。

**経営移譲年金
受給者の皆さんへ**

経営移譲年金を受給すると、後継者へ貸し付けた農地の売買や転用などが、原則、制限されます。

農業者年金の現況届

6月2日(月)から30日(月)まで

ただし、一定の条件を満たした場合には、その制限がはずれますので、農地の売買などをするときには、事前に相談してください。

問合せ/農業委員会事務局 (☎ 22 - 3539)

農業委員会委員選挙

立候補予定者 説明会

選挙管理委員会では、農業委員会委員選挙の「立候補予定者説明会」を行います。

立候補の届出に必要な書類などを事前に配布し、内容を説明します。

日時/6月9日(月)
13:30~

会場/市役所本館
2階会議室

問合せ/選挙管理委員会事務局 (☎ 22 - 3523)

▼市役所での受け付け(本館3階)

| 日 | 時 |
|------------------|----------------------|
| 6月2日(月) ~ 30日(月) | 8:30 ~ 17:00 ※土・日を除く |

▼JA安房での出張受付(各1時間)

| 日 | 時 | 会場 |
|---------|---------|------|
| 6月9日(月) | 9:00 ~ | 館野支店 |
| | 10:30 ~ | 豊房支店 |
| | 14:00 ~ | 神戸支店 |

| 日程 | 時間 | 巡回場所 |
|---------------|---------------|----------------|
| 10(火) | 9:50 ~ 10:10 | 船形こども園・船形地区公民館 |
| | 10:20 ~ 11:00 | 純真保育園前 |
| | 11:10 ~ 11:30 | 温水プール前 |
| | 12:40 ~ 13:20 | 船形小学校 |
| | 13:30 ~ 13:50 | 崖観音下 |
| | 14:10 ~ 14:30 | 稲原集会所前 |
| | 14:40 ~ 15:50 | 那古小学校 |
| 11(水) | 10:10 ~ 10:25 | 光風苑前 |
| | 10:35 ~ 11:05 | 大賀自衛隊官舎 |
| | 11:15 ~ 11:30 | 香浅間神社 |
| | 12:40 ~ 13:20 | 館山小学校 |
| | 13:45 ~ 14:10 | 西岬地区公民館 |
| | 14:20 ~ 15:40 | 西岬小学校 |
| 3(火) 17(火) | 9:40 ~ 10:10 | 房南こども園 |
| | 10:25 ~ 10:55 | 大田区立館山さざなみ学校 |
| | 11:10 ~ 11:30 | 安房神社鳥居前 |
| | 13:30 ~ 14:00 | 安房特別支援学校 |
| 3(火) 17(火) | 14:05 ~ 14:30 | 中里ワークホーム |
| | 12:40 ~ 13:20 | 神戸小学校 |
| 3(火) 17(火) | 14:40 ~ 15:40 | |
| | 12:40 ~ 13:20 | ふれあいショップ平砂浦 |
| 4(水) 18(水) | 10:00 ~ 10:40 | 館野保育園 |
| | 10:50 ~ 11:20 | 元気な広場 |
| | 13:30 ~ 13:45 | 腰越延命院前 |
| 4(水) 18(水) | 13:55 ~ 14:25 | 九重駅前 |
| | 12:40 ~ 13:20 | 九重小学校・九重こども園 |
| 4(水) 18(水) | 14:40 ~ 15:50 | |
| | 12:40 ~ 13:20 | 館野小学校 |
| 5(木) 19(木) | 14:40 ~ 15:50 | 豊房小学校 |
| | 12:40 ~ 13:10 | |
| 5(木) 19(木) | 14:30 ~ 15:40 | |
| | 13:10 ~ 13:40 | 豊房幼稚園 |
| 5(木) 19(木) | 13:30 ~ 14:00 | |
| | 13:50 ~ 14:05 | 豊房地区公民館 |
| 5(木) 19(木) | 14:05 ~ 14:20 | |
| | 14:30 ~ 15:40 | 神余小学校 |
| 5(木) 19(木) | 12:40 ~ 13:10 | |

※雨や風の強い日は、巡回を中止することがあります。
※図書館は、毎週木曜日に午後8時まで開館しています。

安房学講座

館山市文化財保護協会と共催する「安房学講座」を今年も開催します。博物館本館のメインテーマである「安房の歴史と文化」と、渚の博物館のメインテーマである「房総の海と生活」に関わる内容で、地元の研究者や安房地方を研究している研究者が講師となり、各分野にわたって分かりやすく講演します。

日程・内容／表のとおり

※すべて土曜日開催。13:30～15:30

場所／“渚の駅” たてやま 海辺の広場 レクチャールーム

定員／先着 60人 ※申し込み不要。

参加費／各回 200円



講座の様子（昨年）

| No. | 開催日 | 演題 | 講師 |
|-----|---------|------------------------|---------------------------------|
| 1 | 6月 7日 | 東京湾と里見氏 | 館山市立博物館 岡田晃司 館長 |
| 2 | 7月 5日 | 後藤忠明の彫刻と人物像 | 君津市立久留里城址資料館 布施慶子 氏 |
| 3 | 9月 6日 | 房総のシオフミ祭り—海にまつわる祭りたち— | 江戸川大学メディアコミュニケーション学部 高橋 克 教授 |
| 4 | 10月 4日 | 日蓮と安房 | 立正大学仏教学部 寺尾英智 教授 |
| 5 | 11月 15日 | 旅日記にみる近世の安房地方 | 館山市文化財審議会委員 山本光正 氏 |
| 6 | 12月 6日 | 大学演習林 120年の歴史から見る社会の変遷 | 東京大学演習林 當山啓介 助教 |
| 7 | 1月 10日 | 安房地方の化石：最近の話題 | 千葉県立中央博物館 加藤久佳 主任上席研究員 |
| 8 | 2月 7日 | 縄文時代の食糧 | 千葉県立中央博物館 三浦和信 主任上席研究員 |

中央公民館の教養講座

「たてやまオープンカレッジ」

▼日程・内容（すべて土曜日開催、全5回）

| 開催日 | テーマ | 講師 |
|---------|---------------------------|-----------------|
| 6月 14日 | わが国の犯罪状況と 司法制度について | 平澤 修 法学部教授 |
| 8月 30日 | 中高年者の健康とスポーツ | 村本 伸幸 商学部准教授 |
| 10月 11日 | 経済学から経営学へ —さまざまな企業の側面— | 日隈 信夫 商学部講師 |
| 12月 13日 | 身近な相続問題について —遺産分割を中心に— | 宇都宮 充夫 法学部教授 |
| 2月 14日 | 経済の動向と家庭 —消費者行動について— | 山田 壽一 商学部教授 |

この講座は、“さまざまなことに興味・関心をもち、心豊かな人生を”を共通テーマに、昨年に引き続き、市内に研修施設を持つ「中央学院大学」と共催で開催します。講師には同大学から教授らをお招きします。

日程・内容／表のとおり

※3回以上出席した人には、修了証を発行します。

時間／13:30～15:30

場所／中央学院大学館山セミナーハウス
(館山 96-1)

受講料／各回 100円 (資料代)

定員／100人

申込締切／5月30日 (金)

申込み・問合せ／中央公民館

(☎ 23-3111)

夜間に、自転車が車に追突される事故が多くあります。自転車に乗っている人も反射材を活用しましょう。 問合せ／社会安全課 (☎ 22 - 3142)

博物館 展示・講座・講演

博物館では、平成 26 年度に次の事業を予定しています。
(内容は都合により変更になる場合があります。)

申込み・問合せ／博物館本館

(☎ 23 - 5212、〒 294-0036 館山 351-2、
hakubutukan@city.tateyama.chiba.jp)



※最新の情報は、
ホームページで
確認してください。

| | 事業名 | 会場 | 日程 |
|---|--|------------|--------------------|
| 特別展・企画展 | 新収蔵資料展「あたらしい資料のご紹介」 | 本館 | ～ 6月8日(日) |
| | 青木繁「海の幸」オマージュ展 | 渚の博物館 | 8月5日(火)～31日(日) |
| | | コミュニティセンター | 8月5日(火)～24日(日) |
| | 里見氏安房国替 400 年特別展 第 I 期 「里見氏の遺産・城下町館山ー東京湾の湊町ー」 | 本館 | 9月6日(土)～10月19日(日) |
| | 新・地区展「北条地区」 | | 11月1日(土)～12月14日(日) |
| 里見氏安房国替 400 年特別展 第 II 期 「里見氏の遺産・古文書」 | 2月14日(土)～3月22日(日) | | |
| 講座・講演 | 歴史教室「 ^{かつらぎ} 甲冑を着よう」 ※「甲冑士養成講座」開催 | 本館 | 毎週日曜日・祝日 |
| | 特別展講演会「近世城下町の始まり」(仮題) | | 9月15日(月・祝) |
| | 歴史教室「わたしの町の歴史探訪ー館山城下町ー」 | 現地 | 10月5日(日) |
| | 歴史教室「わたしの町の歴史探訪ー北条地区ー」 | | 11月9日(日) |



ミュージアム・サポーター養成 「甲冑士養成講座」

「甲冑士」は、甲冑の着用を希望する入館者に、ボランティアで着用の手順や甲冑の基礎知識を教える活動をしています。

この「甲冑士」を養成するための“無料講座”を開催します。皆さんも、歴史を学び・面白さを伝える「甲冑士」として活躍してみませんか？

日時／【講義】6月28日(土) 13:30～15:30

【研修】講義後、体験教室にて3回実施(日時は講義後に調整)

会場／博物館本館 集会室

内容／【講義】趣旨説明、甲冑の基礎知識、着付けの手順と方法

【研修】着付けの実践、体験者への対応

定員／5人程度(申込者多数の場合は抽選)

申込方法／電話またはEメールで、住所・氏名・電話番号を博物館本館まで。

申込締切／6月22日(日)

歴史教室「古文書を読んでみよう」

市内に残る江戸時代の古文書を使って地域の歴史を学びながら、古文書についての基礎的な知識と「くずし字」を読むための技術を学びます。初めて古文書に接する人でも楽しめる、全5回の教室です。

会場・講師／博物館本館 集会室・当館職員

費用／初回40円、2回目以降毎回20円(テキスト代)

定員／各クラスとも50人程度

申込方法／往復はがきに、住所・氏名・電話番号・希望クラス(第2希望まで)を記入の上、6月6日(金)必着で、博物館本館まで。

| クラス名 | 日程 | 時間 |
|------|---|-----------------|
| 日曜午前 | 6月15日、8月17日、 10月19日、12月21日、 2月15日 | 10:00 ～12:00 |
| 火曜午前 | 6月17日、8月19日、 10月21日、12月16日、 2月17日 | |
| 火曜午後 | | 13:30 ～15:30 |

※内容はどのクラスも同じです。

館山場所

迫力の取組に
大きな拍手と歓声～



うんりゅう
雲龍型土俵入り（鶴竜関）



結びの一番は、白鵬関に軍配

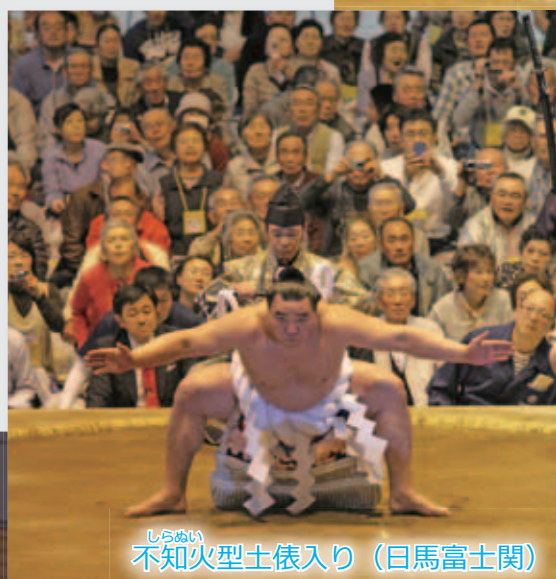

しらぬい
不知火型土俵入り（日馬富士関）



やくら
土俵上での櫓太鼓



結びの一番（白鵬関－日馬富士関）



しよっぎり
初切

「平成二十六年春巡業『福祉大相撲館山場所』（福祉大相撲館山場所実行委員会主催）」が4月19日、千葉県立館山運動公園（体育館）で行われ、この日を心待ちにしていた多くの市民や招待された福祉施設の入所者、大相撲ファンなど約2千6百人が力士の迫力ある取組などを観戦し、大いに楽しみました。

館山市での大相撲巡業は、市制施行50周年を記念して開催した平成元年以来25年ぶりで、今回は市議会議員の有志などで実行委員会を立ち上げ、「福祉大相撲」を冠に、市制施行75周年を記念するイベントとしても位置付けて開催しました。

3人の横綱をはじめ、力士や関係者など総勢約260名が前日から館山入り。当日は、櫓太鼓の合図で、午前7時40分予定より20分繰り上げての開場となり、公開稽古、ちびっこ相撲、幕下以下の取組などが行われました。午後の幕内力士の土俵入りでは、色鮮やかな化粧まわしを付けた力士が東西にわかれ土俵に上がりました。

巡業一番の目玉である「横綱の土俵入り」では、第69代横綱白鵬関と第70代横綱日馬

25年ぶりの 大相撲巡業・

～横綱の土俵入りと
大きな



日馬富士関の胸を借りる遠藤関



力士とのふれあい



幕内土俵入り

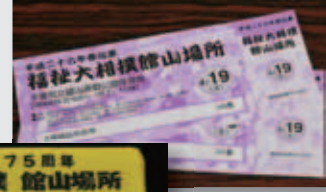

人気力士に挑んだ「ちびっこ相撲」



自熱の取組



富士関が不知火型を、第71代新横綱鶴竜が雲龍型をそれぞれ披露し、2つの力強い土俵入りが見られ、館山場所は最高潮に達しました。さらに、本場所さながらの熱気あふれる横綱や幕内の取組では、ひいきの力士に大きな拍手や歓声飛び交い、また、普段テレビでは見られない巡業名物の初切や相撲甚句、櫓太鼓などが実演されました。

こうして、盛大に行われた『福祉大相撲館山場所』は弓取式をもって午後3時に打出し(終了)となり、大相撲巡業の一行は、翌日の巡業会場となる茨城県笠間市へ出発しました。

福岡信治実行委員会委員長は「25年ぶりの大相撲巡業が開催でき、ご来場の皆様をはじめ関係各位のご支援・ご協力に対し深く感謝申し上げます。今回の大相撲巡業がきっかけとなり、この地域が明るく元気になることを期待しています」と土俵上から来場者に挨拶しました。



もっと知りたい！“ふるさと館山”

「ふるさと講座」

“もっと館山に詳しくなりたい”と思っている人は、ぜひ参加してください。

日程・内容／表のとおり
場所／コミュニティセンター
受講料／無料

※現地学習は、傷害保険料として50円を当日徴収します。

定員／150人

※当日参加も可能ですが、現地学習は事前申し込みが必要です。

申込み・問合せ／中央公民館（☎23-3111）

| 開催日時 | テーマ | 形態 | 講師 |
|--------------------------|---|-------------|--|
| 6月21日(土) 10:00～11:30 | 里見氏と館山城下町 | 講義 | 館山市立博物館 岡田晃司 館長 |
| 7月19日(土) 13:30～15:00 | 「海の幸」についての一考察 | 講義 | 美術評論家・ NPO法人青木繁「海の幸」会 かなざわたけし 金澤 毅 理事 |
| 8月16日(土) 10:00～16:00 | 宮彫りの名工 房州後藤流・初代義光の彫技 | 講義・ 現地学習 | 神社彫刻研究家・彫刻家 稲垣祥三 氏 |
| 9月20日(土) 10:00～11:30 | 南房総における海軍15年史の総括 しょうちょう 消長遷移と史的意義を考える | 講義 | 館山地域史研究会 川村巖 会長 |
| 11月22日(土) 10:00～16:00 | 関西漁民とインゴラヨソバイの伝承 | 講義・ 現地学習 | 日本民俗学会 いさみ 田村 勇 氏 |
| 12月20日(土) 10:00～11:30 | 安房の観音霊場と巡礼道 その3 | 講義・ 現地学習 | 館山市文化財保護協会 清水信明 氏 |
| 1月17日(土) 10:00～11:30 | 房総の五輪塔 | 講義 | 千葉県文化財保護協会 まさし 早川正司 理事長 |
| 2月22日(日) 10:00～11:30 | 水辺環境と生き物の現状 | 講義 | 安房生物愛好会 ひろみち 小林洋生 事務局長 |

昨年の様子



イメージ



「たてやまワクワク探検隊」

ホテル観察に出かけよう！

市内の豊かな自然を体験する親子参加型講座「たてやまワクワク探検隊～ホテル観察に出かけよう！幻想の世界へ～」の参加者を募集します。

日時／6月7日(土) 18:00～

場所／谷藤原集会所周辺

対象／4・5歳児、小学生とその保護者20組程度
(応募多数の場合は抽選)

参加費／1人50円

(傷害保険料、施設使用料、材料費など)

申込締切／5月30日(金)

申込み・問合せ／中央公民館（☎23-3111）

平成26年第2回
市議会定例会の
招集予定日は



6月5日(木)です

有料広告スペース

有料
広告



気軽に参加できる海のスポーツイベント！

オーシャン フェスタ タテヤマ

『OCEAN+FEST TATEYAMA』

海のアスリートNo.1を決めるエリートレース「^{オーシャンズ}OCEAN+Z 8」を行うほか、小・中学生を対象とした“ジュニアの部”、恒例となった「ビーチフラッグス」、「ビーチ綱引き」、「アウトリガーカヌーレース」などの“一般の部”を予定しています。

また、現役力士の大岩戸関と一緒に楽しむ「ちびっこ相撲」や「スタンドアップパドル」などの無料体験もあります。

スポーツを通して“たてやまの海”を思いっきり楽しみましょう！

場所／北条海岸（受付：南監視所）

申込方法／申込用紙に記入の上、FAX、Eメール、持参いずれかの方法でスポーツ課まで。

※申込用紙は、スポーツ課で配布するほか、ホームページからダウンロードできます。

申込締切／6月6日（金）

問合せ／スポーツ課（☎ 22 - 3696、FAX 23 - 3115）



| 開催日 | 部門 | 種目 | 対象 | 参加費（各種目） | 募集定員 |
|--------------|-------------|---------------|------------------|----------|------|
| 6月14日 （土） | ジュニアの部 | ビーチフラッグス | 小・中学生 | 200円/人 | 200人 |
| | | ラン・スイム・ラン | | | |
| 6月15日 （日） | 個人 | ビーチ相撲 | 15歳以上 （中学生除く） | 500円/人 | 30人 |
| | | ビーチフラッグス | | | 60人 |
| | | スタンドアップパドル | | | 60人 |
| | 団体 | ビーチリレー（3人） | 1,000円/チーム | 40チーム | |
| | | ビーチ綱引き（3人） | | 40チーム | |
| | | アウトリガーカヌー（3人） | 3,000円/チーム | 25チーム | |
| 親子 | 親子ボード&ランリレー | 小学生と保護者 | 500円/チーム | 40チーム | |

甲種防火管理 新規講習会

講習日／6月26日（木）・27日（金）の2日間

講習会場／コミュニティセンター 第1集会室

定員・受講料／130人・6,170円

申請受付／5月21日（水）～23日（金）の間に、持参またはFAXで申請先まで。

※申請書類は、最寄りの消防署（分遣所を除く）またはホームページから入手してください。

申請・問合せ／（一社）千葉県消防設備協会（☎ 043-268-6033、FAX 043-268-7129）



氏名・年齢・電話番号を、申込み先まで。
申込方法／電話で、住所・
※定員になり次第、締め切ります。

参加費／500円
募集人数／それぞれ40人
開催日／6月8日（日）
時間／①午前9時30分～11時30分、②午後1時30分～3時30分
場所／「渚の駅」たてやま海辺の広場 レクチャールーム

今回の教室では、通常のビー玉に加え、特別に入手したガラス玉（直径10㎝）も使うことができます。

渚の教室

ビー玉ストラップを作ろう！



申込締切／6月5日（木）
申込み・問合せ／商工観光課（☎ 22 - 3606）

兵庫県篠山市と「マラソン交流」

館山市と「災害時相互応援協定」を締結している兵庫県篠山市では、お互いのマラソン大会に市民ランナーを招待する「マラソン交流」を行っています。

3月2日に行われた「篠山ABCマラソン」には、館山市から「前川^{あまね}周さん」、「工藤^{ゆか}由佳さん」が招待され、2人とも見事完走しました。

酒井篠山市長から「市民交流賞」を手渡された2人は、「城下町を感じさせる雰囲気の中、多くの応援をもらいながら完走出来てよかった。また個人的に参加してみたい」と話してくれました。



前川さん(左)
工藤さん(右)



ジェフ・サッカースクール

3月21日に、市営出野尾多目的広場で開かれたこのスクールには、市内各サッカークラブ所属の小学生130人が参加し、ジェフユナイテッド市原・千葉のアカデミー普及コーチから技術指導を受けました。

子どもたちは「普段とは違う練習で面白かった」と喜んでいました。



サッカー ジュニアユースキャンプ

横浜F・マリノスジュニアユースが主催する「研修合同キャンプ」が3月26日から4月4日まで市営出野尾多目的広場で開催され、延べ18チーム、380人余りが参加しました。

このキャンプを主催する事務局では、「今回で11回目となり、中学生を対象とするサッカーのイベントでは、“国内No.1”として定着しています。毎年、各世代の代表スタッフなども視察に訪れており、将来は、海外からのチームも呼べたらうれしいですね」と語ってくれました。

有料広告スペース

有料広告スペース

有料
広告

有料広告スペース

有料広告スペース

参加チーム募集!

館山婦人バレーボール大会

第23回となる本大会の参加チームを募集します。9人制バレーボールのルールで、予選リーグ・決勝トーナメント方式で競います。

日時／6月22日(日)

午前9時

場所／県立館山運動公園 体育館

参加資格／①市民または市内に勤務する既婚の女性(ただし、30歳以上は独身者可)②大会に出場して試合のできる健康な人

参加費／1チーム3千500円

※主将会議の際に徴収。

申込方法／申込用紙に記入の上、FAX・Eメール・持参のいずれかで、スポーツ課まで。

※申込用紙は、スポーツ課で配布するほか、ホームページからダウンロードできます。

申込締切／6月5日(木)

主将会議／6月10日(火)

午後7時から、市役所本館2階会議室で行います。



昨年の決勝戦

※各チームの主将は参加してください。

申込み・問合せ／スポーツ課 (☎22-3696、FAX23-3115)



館山ファミリースポーツクラブ“わかしお” 定期スポーツ教室 6月の活動予定

| 種目 | 対象 | 活動日時 | 会場 |
|---------------|---------------|--------------------------------|-----------------|
| 合気道 | 小学生以上 | 5日、12日、19日、26日 木曜日 19:00~20:30 | 第三中学校柔道場 |
| ウォーキング&ハイキング | 小学生以上 | 6日、20日 金曜日 19:00~20:00 | 南総文化ホール前 |
| ソフトバレー・バレーボール | 小学生以上 | 2日、16日、23日 月曜日 19:30~21:00 | 市民体育館 |
| 卓球 | 小学生以上 | 11日、25日 水曜日 19:30~21:15 | 市民体育館 |
| バドミントン | 小学生以上 | 4日、18日 水曜日 19:30~21:15 | 市民体育館 |
| グラウンドゴルフ | 小学生以上 | 4日、11日、18日、25日 水曜日 12:30~15:30 | 中央公園 |
| 水泳 | 18歳以上(高校生は除く) | 6日、13日、20日、27日 金曜日 15:30~16:30 | 温水プール |
| ソーシャルダンス | 小学生以上 | 7日、14日、21日、28日 土曜日 13:30~15:30 | 豊津ホール |
| | | 4日、11日、18日、25日 水曜日 13:00~15:00 | 若潮ホール |
| 健康体操 | 小学生以上 | 12日、26日 木曜日 13:30~15:00 | 若潮ホール |
| タップダンス | 小学生以上 | 3日、17日 火曜日 19:30~20:45 | 若潮ホール |
| リズム&ストレッチ | 小学生以上 | 10日、24日 火曜日 19:30~20:45 | 若潮ホール |
| セルフリフレクソロジー | 小学生以上 | 13日 金曜日 13:30~14:30 | 若潮ホール |
| ヨット(予約制) | 小学校5年生以上 | 4日、11日、18日、25日 水曜日 17:30~19:30 | 館山総合高校ヨットハーバー |
| 健身ストレッチ | 小学生以上 | 13日、27日 金曜日 9:30~10:10 | 若潮ホール |
| 気功 | 小学生以上 | 13日、27日 金曜日 10:20~11:30 | 若潮ホール |
| クッキング(予約制) | 小学生以上 | 8日 日曜日 13:00~16:00 | コミュニティセンター2階調理室 |

*クッキングの希望者は、電話で指導者の宮本(☎27-5408)まで、お申し込みください。(毎月1日から活動日前日までの各日午前8:00~午前10:00まで受け付けています。)

*ヨット教室の希望者は電話で指導者(鈴木☎080-6800-1395)までお申し込みください。(新規会員優先で先着6人限定)

なお、申し込みの電話は、平日の午前10時、正午~午後1時、午後3時にお願いします。

*館山ファミリースポーツクラブ“わかしお”では、随時会員を募集しています。

入会希望の方・問合せは、お気軽に事務局(☎080-5085-2241)までご連絡ください。

*悪天候等により、教室を休む場合がありますので、ご了承ください。

お知らせ



子ども市民大学 6月のプログラム

プログラムの内容については各問合せ先まで

| 日 | 時 | プログラム (参加費等) | 定員・対象 | 問 合 せ | 事前申込み | コ ー ス |
|--------------------------|------------------|--|-----------------------------|--------------------------|-------|----------------------|
| 通年 (休館日を 除く) | 9:00 ～ 16:45 | 市立博物館本館・館山城・渚の博物館の常設展示 (観覧料:小中高生 150円【市民 80円】、一般 300円【市民 150円】※渚の博物館は無料) | 入館者 | 館山市立博物館本館 ☎ 23 - 5212 | 不要 | しろやま・ なぎさコース 信 |
| 4月19日(土) ～ 6月8日(日) | | 新収蔵資料展 (本館常設展観覧料) | 入館者 | | | |
| 1日 (日) | 10:00 ～ 13:30 | ソトごはんクラブ チキンのトマト煮&手作りパン (参加費 1,500円、小学生以下 1,000円) | 一般 50人 | 大房岬少年自然の家 ☎ 33 - 4561 | 要 | 自然となかよし コース 仁 |
| | 14:00 ～ 15:00 | プラネタリウム～夏の星空～ (参加費 200円) ※「ソトごはんクラブ」参加者は 100円 | 一般 200人 | | 不要 | |
| 7日 (土) | 10:00 ～ 12:00 | 巣箱と餌台作り (参加費 1,100円) | 一般 20人 (小3以下 保護者同伴) | 館山野鳥の森 ☎ 28 - 0166 | 要 | 鳥となかよし コース 義 |
| | 14:00～ | おはなし会 | 小学生 30人 | 館山市図書館 ☎ 22 - 0701 | 不要 | ぶんがく コース 孝 |
| | 18:00 ～ 20:30 | たてやまワクワク探検隊 ゲンジボタルを見に行こう! (参加費 50円) | 4・5歳児、 小学生と保護 者 20組程度 | 館山市中央公民館 ☎ 23 - 3111 | 要 | わんぱく コース 悧 |
| 14日 (土) | 9:30 ～ 15:30 | 岬 ^{がっこう} の楽校 海沿いアドベンチャーハイク (参加費 2,000円) | 小学生 15人 | 大房岬少年自然の家 ☎ 33 - 4561 | 要 | 自然となかよし コース 仁 |
| | 13:00 ～ 15:30 | こども将棋道場 | 小学生以上 | 館山市中央公民館 ☎ 23 - 3111 | 不要 | わんぱく コース 悧 |
| | 14:00～ | おはなし会 | 小学生 30人 | 館山市図書館 ☎ 22 - 0701 | 不要 | ぶんがく コース 孝 |
| 21日 (土) | 10:00 ～ 15:00 | バーニングアート (参加費 1,100円) | 一般 20人 (小3以下 保護者同伴) | 館山野鳥の森 ☎ 28 - 0166 | 要 | 鳥となかよし コース 義 |
| | 14:00～ | おはなし会 | 小学生 30人 | 館山市図書館 ☎ 22 - 0701 | 不要 | ぶんがく コース 孝 |
| 28日 (土) | 9:30 ～ 16:00 | 沖ノ島探検隊 Part.1 磯探検で生き物の不思議を感じよう! (参加費 1,000円) | 小3～6年生 と保護者 20人 | 館山市中央公民館 ☎ 23 - 3111 | 要 | わんぱく コース 悧 |
| | 13:00 ～ 15:30 | こども将棋道場 | 小学生以上 | | 不要 | |

有料広告スペース

有料広告スペース

有料
告
告

館山駅市民ギャラリー

問合せ/都市計画課 ☎ 22 - 3610

| 日程 | 展示内容 | 展示団体 |
|----------------|---------|----------|
| 6/3(火)～7/20(日) | 観光写真の展示 | 館山市商工観光課 |

元気な広場

(自由に遊べる屋根付き公園)

ホームページ <http://genkinahiroba.littlestar.jp>

館山市ファミリー・サポート・センター登録説明会

日時: 6/10(火) ① 10:00～ ② 13:30～

対象者: 乳幼児とその保護者

開館時間: 午前9時～午後5時

休館日: 土曜日、祝日、年末年始

問合せ/元気な広場 ☎ 23 - 3114

| | 日程 | 開催時間 | 場所 | 対象 | 内容 |
|------------------------------------|---------|-------------|-------|-----|----------------------------------|
| ハッピーファミリー (子育てに関する ミニ講座・座談会) | 6/6(金) | 10:30～11:30 | 元気な広場 | 希望者 | 子ども同士のトラブル ～子どもの気持ち・ママの気持ち～ |
| | 6/12(木) | 10:30～11:30 | 元気な広場 | 希望者 | 「みんなで話そう!子どもの個性」 わくわく親子あそびつき! |
| | 6/16(月) | 10:30～11:30 | 元気な広場 | 希望者 | トイレトレーニング |
| | 6/25(水) | 10:00～11:30 | 元気な広場 | 希望者 | 身体計測、育児・栄養・歯科相談 |

* 「6月の出張子育てひろば」 日時: 5日、12日、19日、26日 (10:00～15:00) 場所: 船形こども園

子育てサロンどんぐり

問合せ/館山市社会福祉協議会 ☎ 23 - 5068

| 子育てサロンどんぐり (子どもと一緒に工作をしたり、歌ったり、おしゃべりしましょう) | 日程 | 開催時間 | 場所 | 対象 |
|---|---------|-------------|-------------------|-------------------|
| | 6/19(木) | 10:00～11:30 | 館山地区公民館 (1階和室) | 0歳児から未就学児までとその保護者 |

南総文化ホール

6月の休館日/2日、9日、16日、23日、30日

4月21日現在の申込み分の中より掲載。

問合せ/千葉県南総文化ホール ☎ 22 - 1811

ホームページ <http://www.nanso-bunka.jp>

| 期日 | 催物名 | 開演～終演 | 入場方法 | 問合せ |
|--------------------------|---------------------------------------|----------------------|----------------------------------|---|
| 大ホール | 1日(日) 大ホールで スタインウェイを弾いてみませんか♪ | 9:00～17:00 | 有料 ピアノ代: 1時間1,000円 (事前申込要) | 千葉県南総文化ホール ☎ 22-1811 |
| | 8日(日) 第16回あわ夢まつり | 12:30～16:00 | 前売券:300円 当日券:400円 | あわ夢まつり実行委員会 ☎ 090-4270-4715 (松苗) |
| | 12日(木) なのはなシニア千葉特選演芸会 | 13:30～16:20 | 1,800円 | 館山市なのはなシニア連合会事務局 (館山市社会福祉協議会内) ☎ 23-5068 |
| | 14日(土) 千葉県立安房高等学校 吹奏楽部 第21回定期演奏会 | 13:30～16:00 | 無料 | 千葉県立安房高等学校吹奏楽部 ☎ 22-0130 |
| | 15日(日) 第18回しおさいコンサート | 13:00～16:00 | 無料 | しおさいコンサート実行委員会 ☎ 22-2438 (代田) |
| | 22日(日) 館山・南房総 認知症市民フォーラム | 13:00～16:00 | 無料 | エーザイ(株) ☎ 043-241-7361 |
| | 28日(土) 大ホールで スタインウェイを弾いてみませんか♪ | 9:00～17:00 | 有料 ピアノ代: 1時間1,000円 (事前申込要) | 千葉県南総文化ホール ☎ 22-1811 |
| | 29日(日) リエダンスカンパニー ダンスフェスティバル Vol.8 | 14:00～15:30 | 無料 | リエダンスカンパニー ☎ 080-1037-7453 |
| 小ホール | 1日(日) ピアノ発表会 | 14:00～17:00 | 無料 | 小澤弘子 ☎ 090-2625-3101 |
| | 5日(木) 健歯児童生徒審査会 | 13:00～16:00 | 無料 | 健歯児童生徒審査会 ☎ 22-3876 (石崎) |
| | 8日(日) 第16回あわ夢まつり | 12:30～16:00 | 前売券:300円 当日券:400円 | あわ夢まつり実行委員会 ☎ 090-4270-4715 (松苗) |
| | 12日(木) 青戸健 新曲発表会 | 13:00～16:30 | 2,999円 | 鈴木守 歌謡教室 ☎ 28-2143 |
| | 15日(日) ライトミュージック フェスティバル イン アワ | 12:00～20:30 | 無料 | ライトミュージックフェスティバル実行委員会 ☎ 090-8848-6408 (黒川) |
| | 21日(土) 南房総三曲協会 創立30回記念定期演奏会 | 11:30～16:00 | 無料 | 南房総三曲協会 ☎ 0438-23-5718 (井野) |
| | 22日(日) フラメンコペーニャ・ベルデ フラメンコライブ | 14:00～16:00 | 無料 入場整理券要 | フラメンコペーニャ・ベルデ ☎ 090-3207-8792 (角田) |
| | 28日(土) ピアノ発表会 | 13:00～16:30 | 無料 | 佐野早苗 ☎ 36-2747 |
| 29日(日) 奥村愛&上松美香 スペシャルデュオ | 15:00～17:00 | 一般:3,000円 高校生以下無料 | 館山音楽鑑賞協会 ☎ 22-1398 | |

こんなことあんなこと 相談案内 お気軽にどうぞ！

相談は“すべて無料”です。秘密は厳守されますので、お気軽にご相談ください。

| <h2>心配ごと</h2> <p>◎一般相談員による相談 日時／毎週火曜日 10:00～15:00 ※祝日の場合は翌日 場所／市役所4号館 問合せ／社会福祉協議会 (☎ 23 - 5068)</p> <p>※「専門相談員による相談」は、都合により、しばらくの間、開催を見合わせます。</p> | <h2>乳幼児</h2> <p>①乳児健康診査 日時／6月18日(水) 対象／4か月児 受付／13:30～14:30</p> <p>②乳児相談 日時／6月20日(金) 対象／1歳未満の乳児と保護者 受付／9:30～10:30</p> <p>③1歳6か月児健康診査 日時／6月5日(木) 対象／平成24年11月生まれ児 受付／13:10～13:30</p> <p>④3歳児健康診査(3歳6か月児) 日時／6月26日(木) 対象／平成22年12月生まれ児 受付／13:10～13:30</p> <p>【①～④共通】 場所・問合せ／保健センター(☎ 23 - 3113)</p> <p>◎育児相談 日時／6月25日(水) 対象／乳幼児と保護者 受付／10:00～11:30 場所／元気な広場(☎ 23 - 3114) 問合せ／保健センター(☎ 23 - 3113)</p> | <h2>障がい者</h2> <p>障害があることで差別や不利益な扱いを受けた場合などの相談 日時／月～金曜日 9:00～17:00 場所・問合せ／安房健康福祉センター (☎ 23 - 6900、FAX 23 - 6694)</p> | | | | | | | | | | | | | | | | | | | | | |
|---|--|--|---------|----|--------------|----|---------------|----|--------------|----|--------------|----|---------------|----|---------------|----|--------------|----|---------------|----|---------------|----|---------------|
| <h2>人権相談</h2> <p>日時／毎週水・木曜日 10:00～16:00 ※予約は不要です。 ※祝日などの場合は、法務局へ問い合わせてください。 相談／全国共通人権相談ダイヤル (☎ 0570 - 003 - 110) 場所・問合せ／千葉地方法務局館山支局 (☎ 22 - 0620)</p> | <h2>児童</h2> <p>◎虐待・家庭関係・養育問題などの相談 日時／月～金曜日 8:30～17:00 場所・問合せ／家庭児童相談室 (☎ 22 - 3133)</p> <p>◎児童預かりについての相談、登録 子どもを預かってほしい人と預かることのできる人が登録し、相互援助活動を行います 日時／日～金曜日 9:00～17:00 場所・問合せ／ファミリー・サポート・センター (元気な広場内 ☎ 23 - 3114)</p> | <h2>介護</h2> <p>介護(予防)についての悩み、相談 日時／月～金曜日は9:00～17:00 土曜日は9:00～12:00 場所・問合せ／地域包括支援センター たてやま(☎ 25 - 7191) (担当地区:北条・那古・船形・館野・九重) なのはな(☎ 22 - 1350) (担当地区:館山・西岬・神戸・富崎・豊房)</p> <p>◎健康相談・生活相談 日時／6月5日(木) 13:30～15:00 場所・問合せ／老人福祉センター(湊) (☎ 22 - 5234)</p> | | | | | | | | | | | | | | | | | | | | | |
| <h2>行政相談</h2> <p>国など、行政への苦情や意見、要望 日時／6月11日・18日 両日とも水曜日 13:30～16:00 場所・問合せ／市民相談室 (☎ 22 - 3199)</p> | <h2>住宅・建築相談</h2> <p>住宅・建築に関すること、木造住宅の簡易耐震診断、耐震補強、リフォーム工事など 日時／7月6日(日) 13:00～16:00 場所／コミュニティセンター ※事前予約が必要です。予約がない場合、開催を見合わせる場合があります。 申込み・問合せ／都市計画課(☎ 22 - 3610)</p> | | | | | | | | | | | | | | | | | | | | | | |
| <h2>市民生活</h2> <p>市民生活あれこれ、お気軽にどうぞ 日時／月・水・木・金曜日(祝日を除く) 9:00～12:00、13:00～17:00 場所・問合せ／市民相談室 (☎ 22 - 3199)</p> | <p>●6月の古紙・紙パック収集日 午前8時30分までに出してください</p> <table border="1"> <thead> <tr> <th>地区名</th> <th>古紙・紙パック</th> </tr> </thead> <tbody> <tr> <td>館山</td> <td>5日(木) 19日(木)</td> </tr> <tr> <td>北条</td> <td>10日(火) 24日(火)</td> </tr> <tr> <td>那古</td> <td>2日(月) 16日(月)</td> </tr> <tr> <td>船形</td> <td>9日(月) 23日(月)</td> </tr> <tr> <td>西岬</td> <td>14日(土) 28日(土)</td> </tr> <tr> <td>神戸</td> <td>13日(金) 27日(金)</td> </tr> <tr> <td>富崎</td> <td>3日(火) 17日(火)</td> </tr> <tr> <td>豊房</td> <td>11日(水) 25日(水)</td> </tr> <tr> <td>館野</td> <td>12日(木) 26日(木)</td> </tr> <tr> <td>九重</td> <td>12日(木) 26日(木)</td> </tr> </tbody> </table> <p>○古紙は新聞、雑誌、ダンボールに分けて搬出場所へ出してください。 ○雨でも収集します。 ○紙パックは洗って切り開き、束ねて出してください。 問合せ／環境課(☎ 22 - 3354)</p> | 地区名 | 古紙・紙パック | 館山 | 5日(木) 19日(木) | 北条 | 10日(火) 24日(火) | 那古 | 2日(月) 16日(月) | 船形 | 9日(月) 23日(月) | 西岬 | 14日(土) 28日(土) | 神戸 | 13日(金) 27日(金) | 富崎 | 3日(火) 17日(火) | 豊房 | 11日(水) 25日(水) | 館野 | 12日(木) 26日(木) | 九重 | 12日(木) 26日(木) |
| 地区名 | 古紙・紙パック | | | | | | | | | | | | | | | | | | | | | | |
| 館山 | 5日(木) 19日(木) | | | | | | | | | | | | | | | | | | | | | | |
| 北条 | 10日(火) 24日(火) | | | | | | | | | | | | | | | | | | | | | | |
| 那古 | 2日(月) 16日(月) | | | | | | | | | | | | | | | | | | | | | | |
| 船形 | 9日(月) 23日(月) | | | | | | | | | | | | | | | | | | | | | | |
| 西岬 | 14日(土) 28日(土) | | | | | | | | | | | | | | | | | | | | | | |
| 神戸 | 13日(金) 27日(金) | | | | | | | | | | | | | | | | | | | | | | |
| 富崎 | 3日(火) 17日(火) | | | | | | | | | | | | | | | | | | | | | | |
| 豊房 | 11日(水) 25日(水) | | | | | | | | | | | | | | | | | | | | | | |
| 館野 | 12日(木) 26日(木) | | | | | | | | | | | | | | | | | | | | | | |
| 九重 | 12日(木) 26日(木) | | | | | | | | | | | | | | | | | | | | | | |
| <h2>消費生活</h2> <p>商品やサービスの契約に伴う苦情、相談 日時／6月5日・19日 両日とも木曜日 9:00～16:00 場所・問合せ／社会安全課 (☎ 25 - 5775)</p> | <h2>家庭教育</h2> <p>生活習慣、不登校、非行、発達障害の相談など 日時／月～金曜日 9:00～16:00 場所・問合せ／中央公民館(☎ 23 - 3111)</p> | | | | | | | | | | | | | | | | | | | | | | |
| <h2>交通事故</h2> <p>電話でも相談できます 日時／月～金曜日 9:00～16:30 場所・問合せ／安房地域振興事務所内 (☎ 22 - 7132)</p> | <h2>精神保健(予約制)</h2> <p>眠れない、イライラ、気分が沈む、対人関係の悩み、認知症の心配など 日時／6月3日(火) 13:30～15:00 18日(水) 15:30～17:00 24日(火) 14:30～16:00 場所・申込み／安房健康福祉センター (☎ 22 - 4511)</p> | | | | | | | | | | | | | | | | | | | | | | |



2,600人の観衆で
熱気に包まれた会場
※ 10～11 ページに関連記事を掲載



わかしお定期スポーツ教室

総合型地域スポーツクラブ 館山ファミリースポーツクラブ“わかしお”の紹介⑳

総合型地域スポーツクラブの館山ファミリースポーツクラブ“わかしお”は、「いつでも、どこでも、だれでも、いつまでも」を合言葉に、幼稚園児からお年寄りの方まで、幅広い世代の方々に楽しんでいただけるクラブづくりを目指しています。今回は、グラウンドゴルフを紹介します。

～種目紹介～ 【グラウンドゴルフ】

健康第一！太陽の日差しを浴びながら、みんなでわいわいグラウンドゴルフを楽しんでみませんか！

日 時：毎週水曜日 12：30～15：30

場 所：中央公園

対 象：小学生以上

持ち物：汗拭きタオル、飲料（クラブ、ボールがあればご用意を！）
申込み：直接活動場所にお越しください。

館山ファミリースポーツクラブ“わかしお”は会員制のクラブですが、会員でない方でも、1回につき、高校生以上500円／中学生以下300円／家族700円で参加できます。参加希望者は、直接、各教室の会場までお越しください。※チケット（高校生以上5回で2,000円／中学生以下5回で1,200円）があります。各教室又は事務局（館山市役所スポーツ課内）で購入できます。

問合せ先：館山ファミリースポーツクラブ“わかしお”事務局
携帯電話：080-5085-2241

※各教室の活動状況については、広報『だん暖たてやま』、市ホームページ、ブログ「わかしお日記」(<http://yaplog.jp/wakashio/>) をご覧ください。



真剣にやるもよし、楽しんでやるもよし、子どもから高齢者まで幅広くプレーできるのがグラウンドゴルフです。さわやかな空気を感じながら一緒にプレーしませんか？丁寧に指導しますので、初心者の方も大歓迎です。

指導者・鈴木

