

だん暖たてやま

3

広報／たてやま

平成4年3月号(毎月15日発行) No.492

発行／館山市役所市長公室 〒294 館山市北条1145-1
電話 22-3111

●3月1日の人口／総人口54,846(+12)

男26,426(+15) 女28,420(-3) 世帯数19,599(+12)
()内は前月比



シリーズ 市民

主婦・加藤エンさん
14ページで紹介

便利になります市図書館
4月1日から「コンピュータ」導入



加藤家のみなさん。左からご主人の修悦さん、孫の優貴ちゃん、長男敦さん、孫の美樹ちゃん、エンさんと長男の豪ひろさん

竹の手(葉摘み)がおいしい季節です。掘ったらずるるの目です。皮を剥いて、たまたま、ふたつに割って、米のとぎ汁でゆでるんです。そのほうが、エグミ(あく)がとれておいしいですよ。

竹の子の炊き込みごはんが、一番好きです。それから、ささいなことですけど、煮しめにすると、竹の子の葉をのこすまうに切るのが大事です。安房支庁で、うちの竹林を使つて、おいしい竹の手を多く取るには、どういう管理をしたらいいか、調査をしたんです。そうしたら、鶏ふんや野菜くずなど、肥料をたくさんやると、竹が、大きくてやわらかい竹の手が、出ることがわかったんです。それに竹の手は、昔から栄養がないといわれていますけど、玉ねぎと同じで、体にとっても良いそうです。もともと竹の手を、食べて欲しいですね。

この畑地区は、山間部の小さな集落ですけど、人情があつくて、好きなんです。となり近所で、助けあって生きています。すよ。一人暮らしのお年寄りの顔が見えないと心配で……。

私、お嫁にくるとき、誰でもいいから、人とあつたらあいいつしなさい。人の痛みを理解しなさい。って、両親にいわれたんです。

そのことが、ずっと心にありましたから、自分はもちろんですけど、2人の子供にも受け継



「ワーイ、やったやった。大きいおばあちゃん。竹の子はいいね」

たてやま フラワーフェスティバル へどうぞ



春休み中の3月29日(日)、たてやまフラワーフェスティバルを開催します。家族はもちろん、お友だちもそつてでかけてみませんか。館山市出身の森村まりさんのショーや花の即売会、なぞなぞオリエンテーリングなど楽しい企画がいっぱい。

会場は館山ファミリーパークです。
入園料は大人700円、子供350円です。お問い合わせは、館山市観光協会(☎22-2531)へどうぞ。

春の茶会へいらっしゃいませんか



うららかな春の1日、桜の花を觀賞しながら、お茶を楽しんでみませんか。

伝統文化であるお茶を多くの市民に親しんでもらおうと、4月12日(日)に城山公園で「春の市民茶会」を開催します。この日は茶室「雁月庵」でのお茶はもちろん、日本庭園での野点(のだて)も行います。参加は無料。お気軽にお問い合わせください。

日時：4月12日(日) 午前10時から午後3時まで
場所：城山公園茶室「雁月庵」、日本庭園
主催：館山市茶道連盟 館山市教育委員会
問い合わせ：市教育委員会社会文化課
☎22-3111 内線206

便利になりますわたしたちの図書館 4月1日から コンピューター処理を開始

4月1日(水)から市図書館の業務がコンピューター化されます。本の貸し出しや検索もスピードアップし、生涯学習の拠点として、より便利な施設へと生まれ変わります。

市図書館の図書利用数は、昭和56年度には約4万冊でしたが、平成2年度には約10万冊と大幅に伸びてきました。図書館では「コンピューター化により、利用の伸びに対応するとともに、生涯学習の場として、また憩いの場として、より利用しやすい施設をめざしています。」

今回は、コンピューター導入とともに、気軽に利用できる図書館のサービスや事業について紹介します。



図書利用券が カード化されます

図書館では、これまで利用者に「図書利用券」を発行してきました。この図書利用券は図書を借りるときに使用します。今回、コンピューターの導入により、この利用券がカード化されます。カード化と同時に、これまで1人3冊までだった本の貸し出し冊数が5冊へと増えます。

新しい図書利用券(カード)は、4月1日から図書館窓口で発行します。

(1)従来の図書利用券をお持ちの方は、新しい図書利用券(カード)へお持ちください。

名称	従来	新
発行枚数	図書利用券 1人3枚まで	図書利用券 1人1枚
貸出冊数	利用券1枚につき1冊	1人5冊まで
貸出期間	2週間以内	2週間以内
有効期間	2年間	3年間

貸出・検索が スピードアップ 便利な機能も追加

コンピューターには、蔵書約8万2千冊の書名、著者名、分類などが登録され、これまで手作業だった本の貸し出しの登録

や検索もスピードアップ。さらに、これらのデータを使い、便利な機能も加わりました。次に紹介する機能は、館内に設置されている利用者端末をみなさんが直接操作し、利用することが出来ます。

(機能その1)

たとえば、探している本はどの書棚に収められているのか、館内地図に表示されます。

(機能その2)

借りたい本が、貸出可能かどうか一目でわかります。

(機能その3)

本を探すのに書名の一部しか

わからなくても、その一部から検索することが可能です。

たとえば「春」という単語が入った本は「春」と探すと「春」という単語の入った書名の一覧をコンピューターが瞬時に答えてくれます。同様に、著者名で探すことも可能です。

利用していただき
図書館の各種サービス

図書館では、さまざまなサービスを行っています。図書の貸し出しはもちろん、次のサービスも無料です。お気軽に係員にご相談ください。

☆探している本がない……

他の図書館に手配！

探している本が市図書館に所蔵されていない場合、他の市町村立図書館から借用することもできます。ただし、多少時間はかかります。また、入手可能なものは購入する場合もあります。☆調べものをお手伝いします(レファレンスサービス)

みなさんが何かを調べたい場合に、資料の照会など出来るかぎりお手伝いをします。お気軽に窓口どうぞ。

☆書誌情報を提供します

探している本がどこにあるのか調べます。探している本が市図書館に所蔵されていない場合、その本を所蔵している図書館がどこか、県立図書館なども含め、情報のあるかぎり探します。

月2回、市内40カ所を巡回移動図書館「わかしお号」は

移動図書館「わかしお号」は



▲初めての人でも操作は簡単—利用者開放端末—

プライバシーは守ります

コンピューター導入で、最も注意しなければならないのが利用者のプライバシーです。図書館では「読書の秘密」が守られるよう万全をつくします。

「コンピューター導入でサービス向上を図ります」



お話し会へどうぞ！

図書館では、幼児・低学年児童を対象に「お話し会」を開いて

ています。子どもたちは昔話や手遊び、紙芝居が大好き。会場ではボランティアのみなさんのお話しに、子どもたちが「喜」や「夢」で聞き入っています。4月からは、これまでの月2回を4回に増やし、毎週土曜日(第5週は休み)の午後2時から3時まで開いています。参加料は無料です。お気軽にご参加ください。



▲お話し会は男の子も女の子も学年もさまざま

約300冊の本を積みあがった地区にも出かけます—わかしお号—

館山市が文化ホールの建設予定地に 県予算案に調査費を計上

地域住民の要望を受けて、積極的に誘致活動を進めていた文化ホールが、館山市を建設予定地として、その調査費が平成4年度の千葉県予算案に計上されました。沼田半葉県知事が、2月定例会県議会のあいさつの中で「南総文化会館（仮称）を、館山市に建設するための基礎調査を実施する」と表明したものです。



誘致活動報告会であいさつする沼田市長

地域文化振興の 拠点として誘致

県立の地域文化ホール建設構想は、昭和62年に県が策定した『南房総地域半島振興計画』のなかで、地域文化の向上と地域経済の活性化をはかることを目的として、うちだされました。



県に陳情、住民の会の皆さん

南房総住民の会で 誘致活動の報告会

「館山市に文化ホール、鴨川市にコンベンションホールを建設する意向を、県が表明しました」と代表が経過を報告。南房総住民の会では、先月の



文化ホールは芸術文化の殿堂。すばらしかった世界民族舞踊フェスティバルから……

29日（土）に誘致活動報告会を開き、県立地域文化ホール誘致活動の経過を説明しました。安房地域に、二つの大きなホールができることは、すばらしいことであり、互いに機能分担しながら、幅広く活用し、安房地域全体の発展に結びつけたいものです。

「県南初の工業団地」 館山インダストリアルパーク 4年度から事業がスタート

県南初の工業団地として、魅力ある職場を確保し、若者の流出を防ぎ、バランスのとれた産業構造の実現が期待される館山インダストリアルパーク。この事業は、千葉県企業庁が主体となり、館山市と共に進めていきます。県では新年度予算案に当事業に関する予算を計上し、平成4年度からの事業化をめざしています。市も早期完成を目標に、地元のみならず関係団体との話し合いを進めています。



インダストリアルパークのイメージ図



インダストリアルパーク位置図

県新年度予算案へ 用地費、 測量費などを計上

この事業は、館山市が自立的な発展をめざす海洋性リゾートタウンのまちづくりの一環として、その実現化を県に働きかけてきたものです。

その結果、平成3年度にスタートした県の「さわやかハートちば5か年計画」に位置付けられました。現在、県の平成4年度予算案に用地費、測量費、設

誘致企業は 先端技術分野から

この事業計画では館野（稲）・九重（宝貝）地区の丘陵地帯に約69社の工業団地を建設し、新たに企業を誘致し、完成時には約1500人程度の雇用を見込んでいます。誘致する企業は、業種として成長性があり、公害の心配もなく、輸送効率の良い、先端技術

計費などが計上されており、今後は3月県議会で議決を得て、館山インダストリアルパーク事業がスタートする見込みです。



工業団地の建設が予定される館野・九重地区

分野の業種を中心に、リゾート地に適応する企業を予定しています。緑豊かな自然環境と調和した館山市にふさわしい工業団地にすると同時に、誘致企業の希望をとり入れた土地利用などを考慮した団地づくりを検討しています。現在、地区や関係団体、関係機関のみならずと協議を進めています。今後は、これらの合意形成をはかるとともに、用地取得や企業へのPR活動を展開し、企業庁とともに早期完成をめざしていきます。

市民のひろば



「市民のひろば」への
投稿をお待ちします。
毎日の暮らしのヒント、身近な意見などを
400字以内にまとめてお送りください。
電話でもけっこうです。
あて先は、北条1145-1、
市役所市長公室広報係です。



▲飛び入り参加の子どもたち。リズム感バツグンでワン・ツー・ジャンプ

▼「何か手落ちはないかな」実行委員の皆さんは真剣そのもの



▼本紙の共同作品「四季の花々」。先月亡くなった会員の、未完成作品もあわせて展示



和紙人形は姉さま人形の素朴さを表現！



▼聞き取り、どんなに小さな声でも。「家はおはきさん、羽織袴を手にいれたお話しね」



▼「国語の授業」エッセイのつづき、平家物語の巻頭も読まれた



▲各種団体の代表も出席した開会式の様子

ふれあいそして協力 趣向こらして成果を発表 手づくりサークルフェスティバル

「各部屋に花がありましたね。
あれは、陶芸のサークルがつく
った花瓶に、華道のサークルが
花を生けたんですよ。前目の準
備や後片付けも、みんなの協力
でやりました。運営もよかったです、
うれしかったですね」と実行委
員長の小山英一さん。

第8回サークルフェスティバ
ルが、2月29日と3月1日の両
日、市コミュニティセンターを
会場に開かれました。
これは、同センターなどで活
動している各種サークルが、活
動成果の発表と親睦をかね、
毎年開催しているもので、今年

は文字とおり手づくりの仲良し
フェスティバルになりました。
和紙人形、粘土細工、古典文
学、リズム体操など68サークル
が参加。趣向をこらして自慢の
作品や実演を披露しました。
「めざせ！ おむすび公民館！
ふれあいそして協力」をテーマ

にパネルディスカッションも行
われ、活気溢れるフェスティバ
ルは大勢の市民でにぎわいまし
た。
「集い、学び、むすぶ」が目標
の公民館サークル活動は、いま
着実にみんなのものになりつつ
あります。

▼「紙糊の巻の巻」で平家物語に挑戦して、はやし年目を迎えました



ボランティアグループ「麦の会」で 声の広報づくりの仲間を募集

ボランティアグループ麦の会では、
「声の広報」づくりの仲間を募集してい
ます。

麦の会は、昭和52年から毎月、市広報
や議会だよりをテープに吹き込んだ「声
の広報」を、視覚に障害を持つ人たちに
60人に無料で郵送しています。会の活動

内容は、朗読や録音、聞き終えて返送さ
れたテープの整理などで、活動場所は主
に平日の昼間です。

問い合わせや申し込みは、館山市社会
福祉協議会 ☎23-5068までご連絡くださ
い。



視覚に障害を持つ人で「声の広報(テープ)」を希望する人は、
館山市社会福祉協議会へ電話で申し込んでください。

ゴミの 出し方は 注意して

最近、ごみ焼却場からの
出火が目立っています。
たばこの灰などを入れて
るときは完全に消えているか、

再度確認

してから捨てましょう。

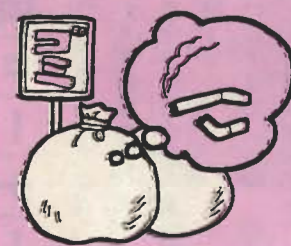

受けよう

下の日程表により結核検診を行います。対象者には4月中旬に検診票を送付します。つごうの良い会場で受けてください。総合検診を受ける人は、総合検診会場で受診できます。

勤め先や学校、病院などで受けている人、妊婦は対象外です。検診票に理由を書いて返すか、電話で知らせてください。最近転入した人で、検診票の届かない人も受けてく

結核検診

ださい。

結核検診会場では40歳以上の人を対象に肺がん検診も行います。肺がん検診は、結核検診のフィルムを使い専門医が別に読影します。たばこを吸う人、よく痰の出る人、咳が長く続く人は、痰の検査を行います。

料金/いずれも有料。当日会場で徴収します。

肺がん検診=100円、痰の検査=400円

●平成4年度 結核検診日程表

月日	実施場所	実施時間	月日	実施場所	実施時間
4.16 (木)	西岬西地区公民館	9:40~10:30	5.19 (火)	館山海員学校	9:30~11:00
	伊戸青年館	10:50~11:20		岡沼出荷所	9:40~10:10
	坂田青年館	13:30~14:10	5.20 (水)	大浜裏口	10:30~11:10
	善平駐車場	14:30~14:50		館山神社	13:30~14:45
	西川名会館	15:00~15:30	5.21 (木)	豊津地区学習等供用施設	9:40~10:20
4.17 (金)	西岬市民体育館	9:30~10:10		青柳青年館	10:40~11:40
	波左間漁協前	10:30~11:20	5.22 (金)	西ノ浜青年館	9:40~10:30
4.21 (火)	浅間神社前	10:00~10:30		なかよし広場	10:50~11:40
	塩見青年館	10:45~11:20	5.26 (火)	九重そば前	9:45~10:10
4.22 (水)	仲宿青年館	9:30~10:30		腰越青年館	10:30~10:50
	柳塚公会堂	10:40~11:30	5.27 (水)	館野小学校	9:40~10:30
4.23 (木)	館山高専技術専門校	9:40~10:20		コミュニティセンター	10:50~11:50
	川名岡集乳所	10:40~11:10	5.28 (木)	九重小学校	9:40~10:30
5.7 (木)	市民体育館(二中)	9:30~10:10		北台集乳所	10:45~11:20
	金台寺	10:30~11:20	5.29 (金)	大井精米所	10:00~10:30
5.8 (金)	新井集会所	9:30~10:50		竹原青年館	10:45~11:20
	長須賀熊野神社	11:10~11:45	6.2 (火)	大神宮鳥居下	9:50~10:30
5.12 (火)	市民センター	9:30~10:20		小塚大師	10:50~11:20
	高井集出荷所	10:40~11:20	6.3 (水)	館山市農協神戸支所	9:40~10:10
5.13 (水)	館山市図書館	9:40~11:10		布沼集会所	10:30~11:00
	来福寺	13:30~14:50	6.4 (木)	神戸小学校	9:30~10:10
5.14 (木)	市野モータース	9:40~10:30		藤原集荷所	10:25~11:10
	温水プール駐車場	10:50~11:40		谷藤原集会所	11:30~11:50
5.15 (金)	静海荘脇	9:40~10:30	6.5 (金)	富崎小学校	9:30~10:20
	八幡青年館	10:40~11:40		布良漁協前	10:30~11:20

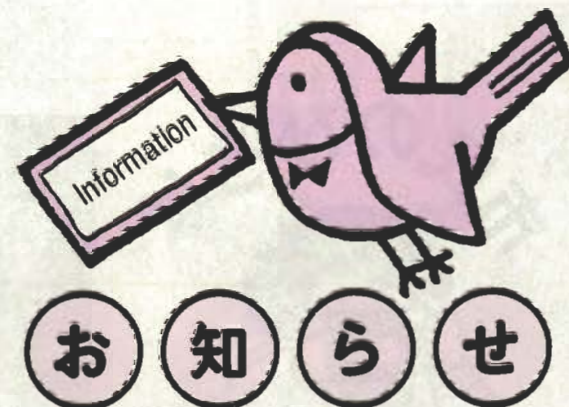

犬の登録と注射

飼犬の登録受け付けと、狂犬病予防注射をします。

生後91日以上の犬は、毎年1回の登録と狂犬病予防注射が義務づけられています。つごうのよい会場で受けてください。登録料二千四百円、注射料二千四百七十円、注射済票四百八十円、合計五千五百円です。

犬に異常があるときは、注射をする前に獣医に申し出をしてください。

注意/「犬の登録と注射」は昨年は5月も行いましたが、今年は4月だけの予定です。必ず期間中に済ませてください。

●平成4年度 畜犬登録・狂犬病予防注射日程表

月日	時間	会場	月日	時間	会場	月日	時間	会場
4.6(月)	9:30~10:00	堂の下青年館	4.9(木)	9:30~10:00	高井農家倉庫	4.15(水)	9:30~10:05	神余青年館
	10:15~11:05	船形小学校正門		10:15~10:40	市営温水プール		10:15~10:30	小塚大師前
	11:20~11:35	川名岡農業倉庫		10:55~11:45	八幡青年館		10:45~11:00	富崎地区公民館
	13:30~13:55	根岸児童公園		13:40~13:50	畑青年館		11:15~11:50	神戸地区公民館
	14:10~14:50	川崎八雲神社		14:10~14:20	山萩集会所		13:10~13:25	佐野青年館
4.7(火)	9:30~10:25	那古地区公民館	4.13(月)	9:30~10:05	豊房地区公民館	4.16(木)	13:40~14:00	藤原集会所
	10:35~10:55	那古農協倉庫		10:20~11:00	青柳青年館		14:15~14:35	洲宮青年館
	11:10~11:35	正木下集会所		11:15~11:50	真倉神明神社		9:30~9:45	大井精米所
	13:30~13:50	亀ヶ原八幡神社		13:10~13:40	岡沼農業倉庫		9:55~10:15	九重地区公民館
	14:05~14:25	広瀬釈迦寺		13:55~14:30	西の浜青年館		10:25~10:40	水岡北台集会所
4.8(水)	9:30~10:10	新井集会所	4.14(火)	9:30~10:20	笠名区民館	4.20(月)	10:55~11:10	腰越出荷所
	10:25~11:15	長須賀米福寺		10:30~10:50	香精米所		11:25~11:40	国分北集会所
	11:30~11:55	南町蛭子神社		11:00~11:35	西岬東地区公民館		13:10~13:30	館野地区公民館
	13:20~13:50	北条海岸中村公園		11:45~11:55	波左間諏訪神社		13:40~14:00	山本青年館
	14:05~14:40	六軒町諏訪神社		13:30~13:40	洲崎神社		14:15~14:40	コミュニティセンター

「献血の日」
みなさんご協力を
市では今年の3月23日(月)と24日(火)を「献血の日」に定め、献血を行います。国内の血液需要は、年々増加しています。そのため血液は不足しています。特に、血しょうを原料とする血しょう分画製剤は、その90%を輸入に頼っている状態です。ぜひ、みなさんのご協力をお願いします。

3月23日(月)
午後0時30分~1時30分 船形漁港前
午後2時~3時30分 那古地区公民館
午後3時40分~4時30分 神戸地区公民館
3月24日(火)
午前9時~午後3時30分 JR館山駅前
24日は通常の献血のほか成分献血も行います。成分献血は、血液中の血しょう成分だけをとり出し、赤血球などの成分は体に戻すので、体への負担が少なく、所要時間は40~50分ほどかかります。成分献血を希望する人は、あらかじめ保健課へ連絡してください。献血をした人全員に肝機能やコレステロール値などの血液検査を実施します。健康管理にお役立てください。



相談コーナー

相談はすべて無料です。秘密は厳守されますからお気軽に相談下さい。

土曜日は正午まで(日曜・祭日と第2・4土曜は休みます)

●心配ごと

(一般相談員による相談)
日時/毎週火曜日
午前10時~午後3時
(専門相談員による相談)
日時/毎月第1、第3火曜日
午後1時~3時
対象/一般相談員の相談を受けた人、1日4人まで
場所/市民センター
問合せ/社会福祉協議会
☎23-5068

●結婚

日時/毎月第1、第3日曜日
午前10時~午後4時
場所/市民センター
問合せ/社会福祉協議会
☎23-5068

●児童

学校生活・家庭関係・養育問題など
日時/毎日 午前8時30分~午後5時
場所/市福祉事務所

●市民

日時/毎日 午前9時~午後5時
場所/市役所市民相談室

●年金

厚生年金など
日時/4月17日(金)
午前10時~午後3時
場所/市役所

●消費生活

商品のサービスや苦情
日時/4月2日(木)
4月16日(木)
場所/市役所市民相談室

●家庭教育

ことは、生活習慣、登校拒否、非行、性、いじめの相談など
日時/月曜、金曜日
午前9時~午後4時
場所/中央公民館
問合せ/☎23-3111

●交通事故相談

電話でもできます。
日時/毎日 午前9時~午後5時
場所/安房支庁
問合せ/☎22-7111

●身障・精障

日時/毎月第4火曜日
午後1時~3時
場所/身障 伊賀病院
精障 田村第二病院
申込/市福祉事務所福祉係に必ず事前に申込をしてください。

4月から国民年金保険料が 月九千七百円に

国民年金保険料が、4月から1ヵ月九千七百円(付加保険料込みでは一万円)に引き上げられます。

納付書を4月中旬に送ります。払い込み期限は、毎月末です。忘れずに期限内に納めてください。口座振替を利用している人は残高不足に注意してください。

●前納で割り引きに

国民年金保険料は、1年分まとめて納めると、割り引きになります。

年金の種類		年金額	月額
〔国民年金〕	10年	440,700	36,725
	5年	375,100	31,258
	障害年金(1級)	906,600	75,550
	障害年金(2級)	725,300	60,442
	障害年金(子1人)	934,400	77,867
〔老齢基礎年金〕	老齢基礎年金(1級)	725,300	60,442
	老齢基礎年金(2級)	906,600	75,550
	老齢基礎年金(子1人)	725,300	60,442
	老齢基礎年金(子2人)	934,400	77,867
〔老齢福祉年金〕		全額支給(収入600万円未満)	371,100
		一部支給(収入600万円以上876万円未満)	303,500

ります。これを前納といい、その年度の4月末(4年度分は、4月30日)までに納めることになります。前納保険料は十一万三千五百九十円(二千八百十円割引)、付加保険料込みで十一万八千二百七十円(二千九百三十円割引)になります。お得な前納を、ぜひご利用ください。

●老齢基礎年金額も引き上げに
4月から老齢基礎年金額が二万三千三百円引き上げられます。平成4年度は、65歳満額受給の場合七十二万五千三百円になります。

くわしくは市民課年金係(☎22-3111内線302)へお問い合わせください。

平成3年度分の国民年金保険料の納付書は、5月1日以後は使用できません。
お早めにお支払いください。

4月の土曜閉庁日(11日、25日) 市民課窓口 住民票や印鑑証明など交付します

市民課では、窓口業務の一部を4月にかぎり閉庁日の第2・第4土曜日(11日・25日)も行います。転入転出の時期を迎え、届出や証明書を必要とする機会が増えることに対応するものです。受付時間は午前8時30分から正午まで。受け付けを行う業務は次のとおりです。

【届出の受付】

住民異動届(転入、転出、転居届など)、国民年金被保険者資格取得・喪失・変更届、国民健康保険被保険者資格取得・喪失届

【証明書等の交付】

住民票の写し、住民票記載事項証明書、戸籍の謄(抄)本、印鑑

中央公民館& 勤労青少年ホーム 講座「スペイン語」 受講生募集

中央公民館と勤労青少年ホームで、「スペイン語」講座を開きます。講師は、メキシコで5年間の国際協力活動の経験を持つ松永順夫先生。今年はバルセロナ・オリンピックも開かれます。



あなたも聞いて話せる初歩のスペイン語からチャレンジしてみませんか。

対象/市内在住の成人、または市内に勤務している30歳未満の人。受講料/無料(但し教材費等は自己負担)。会場/コミュニティセンター。定員/24人。日時/4月11・18・25日、5月2・9・16・23・30日、6月6・13・20・27日、7月4・11・18・



来月 募集します 海外派遣の青少年

海外に派遣する青少年を、来月、募集します。この青少年海外派遣事業は、将来を担う人材を育成し、郷土の文化の向上と発展を図ろうと平成2年度から始めました。

この事業は、(財)世界青少年交流協会に委託して行うもので、市がふるさと創生資金を使い、参加金の一部を補助します。

訪問先では、ホームステイをしながら交歓会や視察を行います。外国の文化や生活、都市の実状を知り、友好と理解を深め、国際的視野を広げようというものです。

対象は、15歳から35歳までの市民が市民と生計を同じくする人で、日本国籍を有する健康な人です。ただし、市の実施する海外派遣の経験のない人に限ります。

申請書の受け付けは、4月1日(水)から15日(水)までです。申請書には、健康診断書、戸籍抄本、論文などの添付書類が必要です。くわしくは社会安全対策課青少年係(☎22-3111内線212)へお問い合わせください。

技能検定を実施

千葉県職業能力開発協会では、平成4年度前期技能検定を実施します。この検定は、技能労働者の持つ技能を評価し、労働者の技能と地位の向上を図ることを目的とした、国家検定制で実施。試験は学科と実技があり、合格すると技能士と称することが出来ます。

検定職種/園芸装飾、造園、

機械加工、建築板金、仕上げ、電気機器組立、建設機械整備、とび、左官、内装仕上げ、化学分析、フラワー装飾など62職種
受験資格/所定の実務経験年数が必要です
受付期間/4月6日(月)から4月17日(金)まで
受付場所/受験手数料などは、千葉県職業能力開発協会(〒280千葉市長洲1-22-3羽田ビル4階 ☎0472-24-1161)へお問い合わせください。

25日、8月8・22・29日、9月5日の全20回。時間は午後2時から4時まで。申し込み/3月23日(月)から4月6日(月)までに、電話で中央公民館(☎23-3111)へどうぞ。申し込み多数の場合は抽選です。

引越シーズン多量のごみは直接持ち込みで

年度末を迎えて引越しが多くなります。引越して、粗大ごみなどが多量に出る場合は、直接清掃センターに持ち込んでください。

〔受付時間〕

(平日)
午前9時～正午
午後1時～4時
(土曜日)
午前9時～11時



親子で楽しもう おもしろ発見! 親子ふれあい教室 「お話しと人形劇の つどい」へどうぞ

優しい素直な心で、夢がひろがる素敵なひとときを楽しもうと、中央公民館で「お話しと人形劇のつどい」を開催します。

お話しの先生は藤野時代さん。人形劇は館山子どもの文化研究会のみなさんと子どもの本の講座の受講生のみなさんです。

日時/3月28日(土)

午後2時から3時30分まで

場所/コミュニティセンター

入場は無料。定員は親子で100人。申し込みは、3月17日(火)から25日(水)までに中央公民館(☎23-3111)へ電話でどうぞ。申し込み多数の場合は、抽選になります。

不用品情報コーナー

市では、みなさんの不用品交換のお手伝いをします。売り、買い、ほしいなどのご希望をお寄せください。

お問い合わせは、市商工観光課消費生活係(☎22-3111内線292)へどうぞ。
ご希望します 学習机、電子ピアノ、オルガン、ワープロ等相談

▽譲ります 温風ヒーター、アップライトピアノ、加湿器等無料、ショーケース3万円

●4月の古紙回収日

地区名	回収日
館山	5日(日)
北条	12日(火)
那古・船形	26日(日)
西郷	9日(木)
神戸・富崎	6日(月)
豊房	23日(木)
館野・九重	22日(水)
新聞、雑誌、ダンボールに付いて	
ごみ搬出場所へ	
回収日の午前8時30分までに	
雨でも回収します	

●乳幼児 ●乳児相談

4月13日(月)
対象/北条・那古・神戸・富崎・豊房

4月27日(月)
対象/館山・船形・西郷・館野・九重

受付時間/午前9時30分～10時(10ヵ月児)

午前10時30分～11時 場所/保健センター1

●1歳6ヵ月児健康診査

4月2日(木)

対象/2年9月生まれ児

受付時間/午後1時20分～1時40分

●3歳児健康診査

4月23日(木)

対象/元年1月生まれ児

受付時間/午後1時30分～2時

●精神保健

不眠、イライラ、対人関係、老人のボケなどの心配

日時/4月7日 4月14日 4月21日 4月28日

場所/館山保健所

申込/館山保健所(☎22-4511)に予約必要。

4511)に予約必要。

