

広報 たてやま

■昭和48年12月号(毎月15日発行) ■発行/館山市役所 ■電話/②3111(代表) ■No.273

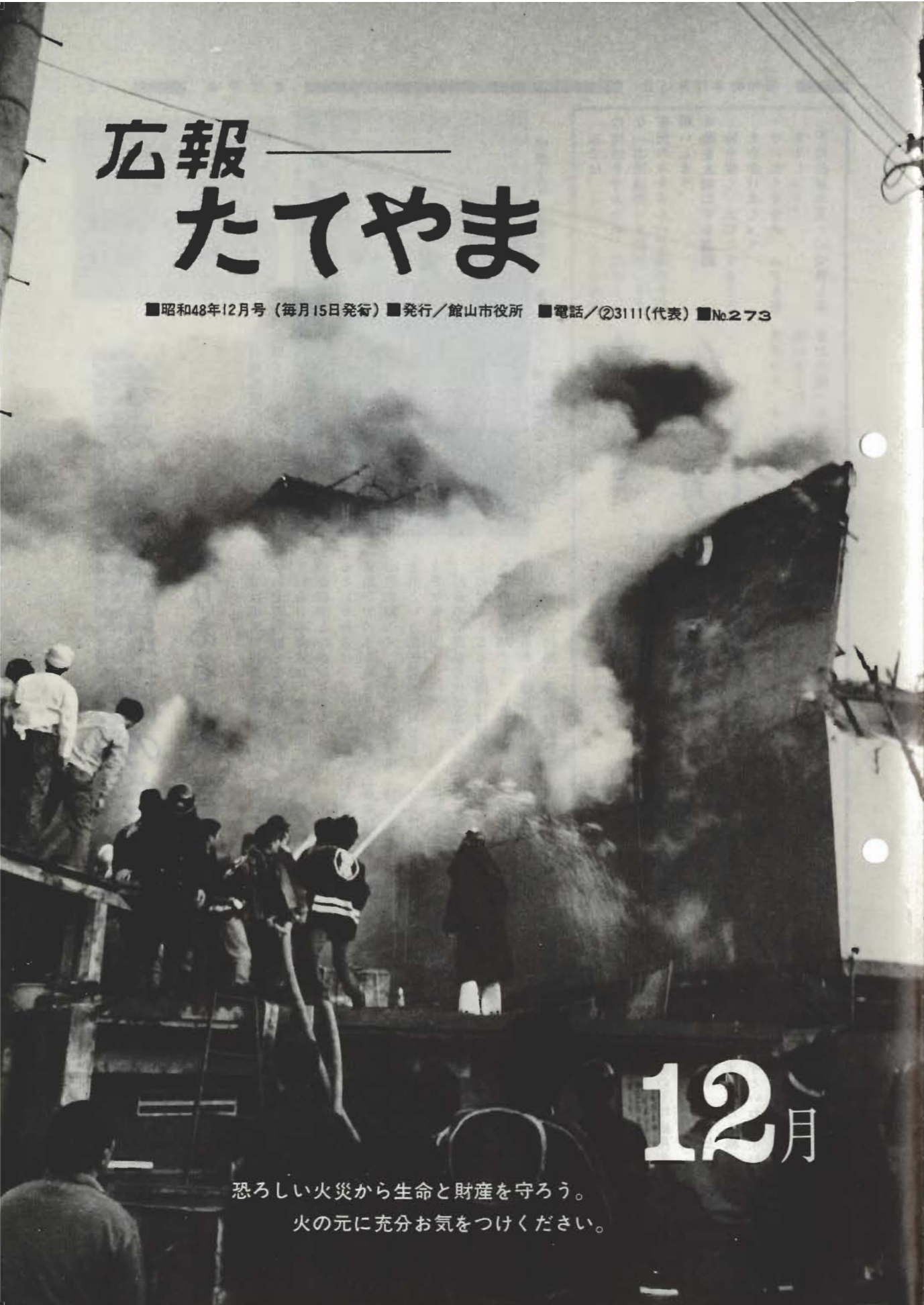

12月

恐ろしい火災から生命と財産を守ろう。
火の元に充分お気をつけください。



百日ぜき・ジフテリア 破傷風混合ワクチン

三種混合ワクチン接種は九月から各地で三回実施しましたが、まだすんでいない子のために、次のおり行ないます。該当者はお近くの会場においでください。

▽該当者 (1)初回免疫 生後三カ月以上で二回目と三回目の接種のすまない子(初めてのの子は受けられません。)
(2)追加免疫 初回免疫後一回接種すればよい子
(3)四月に小学校に入学する子
で、第三期(ジフテリア、破傷

風)接種のすまない子。
▽日程

一月八日(火)午後一時三十分
分(二時、那古公民館)
一月九日(水)午後一時三十分
分(二時三十分、館山小学校)
一月十日(木)午後一時三十分
分(二時三十分、市民センター)

▽料金 無料

▽ご注意 熱のあるとき、先天性の病気がかかっているときなどは、お医者さんにご相談ください。当日は体温をはかってくる。問診票は会場に用意してありますので、筆記具と母子手帳をお持ちください。

定期保険など新設

▽郵便局の簡易保険△

簡易生命保険法が改正され、来年から定期保険と疾病傷害特

定期種痘

- ▷該当児 生後6カ月から2歳までの乳幼児と小学校入学前の幼児。
- ▷料金 無料
- ▷ご注意 熱のあるとき、先天性疾患 その他からだに異常のあるときは医師にご相談ください。体温はかならずはかってくる。当日は入浴しないこと。母子手帳持参のこと。種痘の問診票は別に用意してありますので、筆記具をおもってください。
- ▷受けられない子 ひふ病にかかっている子。はしか生ワクチン接種をうけて1カ月たっていない子、BCG接種後、1カ月たっていない子。

月日	時間	場所
1. 14(月)	1.30~2.00	神戸小学校
"	1.30~2.00	富崎小学校
16(水)	1.30~2.00	館野小学校
17(木)	1.30~2.00	豊房小学校
"	1.30~2.00	神余小学校
18(金)	1.30~2.00	東小学校
"	1.30~2.00	西小学校
22(火)	1.30~2.00	那古小学校
"	1.30~2.00	船形小学校
28(月)	1.30~2.30	館山小学校
30(水)	1.30~2.00	九重小学校
31(木)	1.30~2.30	市民センター

※判定は1週間後同じ場所、同じ時間に行ないますのでおいでください。

交通事故相談

約が創設されます。
◎定期保険 被保険者が保険期間中に死亡した時にだけ保険金が支払われる掛け捨ての保険で安い保険料で高い保障が得られます。
種類は五年と十年の二種類で契約できる保険金額は一件五十万円以上十万円きざみで、三百万円まで。
◎疾病傷害特約 終身、養老、家族各保険の基本契約に特約として付け加えるもので、被保険者が病気になる、不慮の事故で入院したり死亡したり、身体障害の状態になったとき支払われます。
このほか家族保険の保険金額が引上げになりました。くわしいことは市内の各郵便局または保険外務員におたずねください。(館山郵便局)

1月22日
2月19日
市役所市民相談室
市役所交通課でも毎日相談をうけています。秘密は守られます。お気軽にどうぞ。無料です。

休日当直医

- 12月23日
- 小林病院(内・外・児) 7-3811
 - 黒川医院() 2-0520
 - 登倉医院(産婦) 2-6531
 - 白幡医院(耳鼻) 2-0381
 - 斉藤眼科(眼) 2-0656
- 12月30日
- 館山病院(内・外・児) 2-1122
 - 野原病院() 2-0333
 - 高木医院(産婦) 2-3302
 - 和頼医院(耳鼻) 白浜2020
 - 亀田総合病院(耳鼻・眼)鴨川2-2211

年賀状は早目に

■館山郵便局■



年賀状は二十二日までに
お出しください。お出しなるときは、千葉県内、東京都内、他府県内、館山市内と方面ごとに分け、その方面を書いた紙を上部に添え、別々にたばねて投かんしてください。
方面別を書いた紙は、市内の各局にあります。ご利用ください。また、お返し
の年賀状は一月三日までに
出してくださるようお願い
します。

買いだめ騒ぎ
後に残ったのは
高物価だけ

考えよう消費生活のあり方

限りある資源、進むインフレ

石油危機に端を発したモノ不足騒ぎは、チリ紙、砂糖、洗剤



市では、インフレ下の市民の生活を守るため、次のような「市民運動」を提唱します。市民のみなさんご協力をお願いいたします。

市では、インフレ下の市民の生活を守るため、次のような「市民運動」を提唱します。市民のみなさんご協力をお願いいたします。

ムダを省く市民運動を

物を大切にしよう

物を愛し、大切にすること
を心がけましょう。
。ぜいたくをやめ、ムダを省
きましょう。
。不用品はお互いに交換し有
なから吸ったり、吸いがらをも

効に使いましょう。
*ゴミを捨てない運動
町には空かん、空びん、プラ
過度の包装紙はゴミの量をい
だりに捨てないように。
*ノー包装運動
容器などを持参し、ゴミにな
るようなものは店に返しまし
よう。
*資源節約運動
大量生産、大量消費で資源
不足になっている石油、電気
など重要資源を節約しましよ
う。(節電、ノーカー運動など)
その他、タクシートの相乗り
制度の実施、広告用ネオンの
点灯時間の短縮など。

たずらにふやすことになりま
すので慎重にしましょう。
買物に行くとき、ふる敷き、

お隣りの千倉町では「ケチケ
チ運動」を展開しているとい
ます。私たちもこれを機会に消
費生活を省く市民運動をくりひろげま
うではありませんか。また、複
雑な流通機構のしくみの中で、
価格つり上げの原因は何かにつ
いても、見きわめていきましょ
う。

いままでの暮らしは、使った
の浪費をあらわれ、それに乗
つたってきたといえます。消
費は美德とか、消費者は王様
といわれ、買いたいだけ買
いたいだけ使う時代でした。
そして出たのが大量のゴミ。
ここ十年間にゴミの量は三
倍にもふえ、その中でも扱
にくいいわゆる粗大ゴミは四
七倍、プラスチック類は五年前
にくらべ三倍にもなっています。
このようなゴミ量の増大は、い
いかえれば私たちの生活の中
実にはかなりのムダがあるとい
うことです。

災難はあなたのまわりにも
年末年始の事故防止運動

細心の注意で 明るい 年末・年始を



火災

暖房器具の扱いは慎重に
あわただしく、家庭
でも職場でも、ちよ
つとした不注意によ

暴力

被害を受けたら
迷わず届け出を
被害を受けたら迷わず届け出
ること。例年、年末・年始にな
ると暴力事件や小暴力行為が目
立ってきます。

また年末・年始は飲酒の機会
も多いことから、酔っぱらいな
どによる迷惑行為もふえてきま
す。ひとが迷惑する行為につ
いては、みんなで力を合わせてや
めさせましょう。悪質なものは
すぐ一〇番へ連絡しましょう。
知らん顔、泣き寝入り、暴力
をばひこらせるものになります。
暴力の被害を受けたら、見たり
したときは、迷わず届け出ま
しょう。

これからの、自動車の交通量が
ふえ、また気ぜわしい年の瀬で
運転者の気持もはやりがちです。
ことし最後の交通安全県民総
ぐるみ運動として「冬の交通事
故防止運動」が十二月十一日か
ら来年一月十日まで県下一斉に
行なわれます。

酒を飲む機会が多くなります。
飲酒運転は絶対にやめましょ
う。交通の混雑を緩和するために、
マイカーの使用自粛についても
ぜひ協力しましょう。

交通事故

飲酒運転を
追放しよう



日本刀鍛錬
石井昭房氏

名刀作り40余年 県内唯一の日本刀鍛錬

刀作り四十余年、相伝備前
流。その特徴は刃紋の、大丁
字乱れ、と、焼き刃の
影を刀身に描く、うっ
り、切れ味と品位を
備えた「備前昭房」は、
現代の名刀としてわが
国刀剣界での評判は高
い。
石井さんは明治四十
二年生まれ、六十四歳。
本名昌次。子どものと
きから刀好きで、大正
十三年当時山本にいた
鶴岡豊広氏に師事し、
刀鍛冶になった。昭和
九年末、刀匠を志して
上京、日本刀剣界の第一人者

だった栗原昭秀氏の経営する日
本刀鍛錬伝習所に入所し、笠間
繁継について技術を習得した。
好きな道だけに石井さんの成
長は早く、翌十一年には第二回
日本刀展覧会で文部大臣賞を受
賞、十四年独立して館山で鍛錬
場を開き、相伝備前の法を研究
しながら刀剣愛好者の注文
に応じている。昭和三十七
年に県内唯一の日本刀鍛錬
として県無形文化財に指定
された。
美しくとぎすまされた刃
本刀もとはといえは鉄の
塊。玉ハガネとよいう粗鋼
を焼いて叩いてのし、それ
を二、三センチ角に切り砕き、
集めて長方形に固める。こ
れを何回も打ちのめす。炭
火の温度は一、二〇〇〜一、
三〇〇度ぐらい。一方、古
釘などを原料としたおろし
金を同じように打ち鍛え、それ
を玉ハガネとあわせて皮金(か
わがね)をつくる。これで軟
かい心金(しんがね)を包み、
伸ばしながら打ち固め刀の形に
していく。それからヤスリで削
つたりすつたりして鈍(しのぎ)
をつけ、さらにねん土をつけ焼
き入れて刃紋をつける。こう
してやっと一振りの日本刀がで
きあがる。鍛冶だけで三十日以
上を費するきびしい作業である。

有毒ガスを出す要素が多くなっ
てきました。万一に備えて、わ
が家に合った消火、避難の方法
を考えておく必要があります。
悲惨な火災も原因をたどって
いくと、常に「まさか」という
気持と「不注意」がもとになっ
ています。火災原因の上位を占
めるタバコ、ストーブ、
電気器具、などについては、
慎重な取扱いを心がけたいもの
です。

被害を受けたら迷わず届け出
ること。例年、年末・年始にな
ると暴力事件や小暴力行為が目
立ってきます。

また年末・年始は飲酒の機会
も多いことから、酔っぱらいな
どによる迷惑行為もふえてきま
す。ひとが迷惑する行為につ
いては、みんなで力を合わせてや
めさせましょう。悪質なものは
すぐ一〇番へ連絡しましょう。
知らん顔、泣き寝入り、暴力
をばひこらせるものになります。
暴力の被害を受けたら、見たり
したときは、迷わず届け出ま
しょう。



少年の非行が急増するの

29日から3日まで 休みます

印鑑証明は29日正午までに

*** 市民課窓口** 市の一般業務は12月29日から1月3日まで休みますが、印かん証明や戸籍謄・抄本の交付などの窓口事務は29日午前中まで行ないます。

*** 老人福祉センター** 年末は28日まで、来年は1月4日から。申込みは電話で2-5234へ。市内60歳以上のお年寄りは無料です。

*** 温水プール** 年末は28日、年始は1月4日から。

*** 市民センター** 27日まで、来年は1月5日から貸出しします。

*** 図書館** 27日まで、来年は1月5日から貸出しします。 ☎2-0701。

*** 火葬場** 1月1日と友引の日が休みです。 ☎2-3936

*** 水道の故障** 市営水道は、宮城浄水場2-6546、佐野浄水場8-0401、神余浄水場8-1345へ。三芳水道は増間浄水場047036-2611へ。

*** 救急・急病** 救急活動は年末年始とも休みません。急病や不慮の事故で手当の必要なときは119番へ電話してください。

※休み中は宿日直が勤務しています。緊急の用件は電話で2-3111へご連絡ください。

◇ 年末年始 市の業務 ◇



負傷者が医師の応急手当をうけ、毛布でつくった応急担架で救護所へ。



地震そのものよりこわいのは火災。模擬家屋に向けて、バケツの水をかける初期消火訓練。



「午前八時十分、館山市を中心とした関東南部にマグニチュード七・九の大地震が発生。市内では家屋の倒壊、危険物による火災が続発、その被害は甚大である。」

「午前八時十分、館山市を中心とした関東南部にマグニチュード七・九の大地震が発生。市内では家屋の倒壊、危険物による火災が続発、その被害は甚大である。」

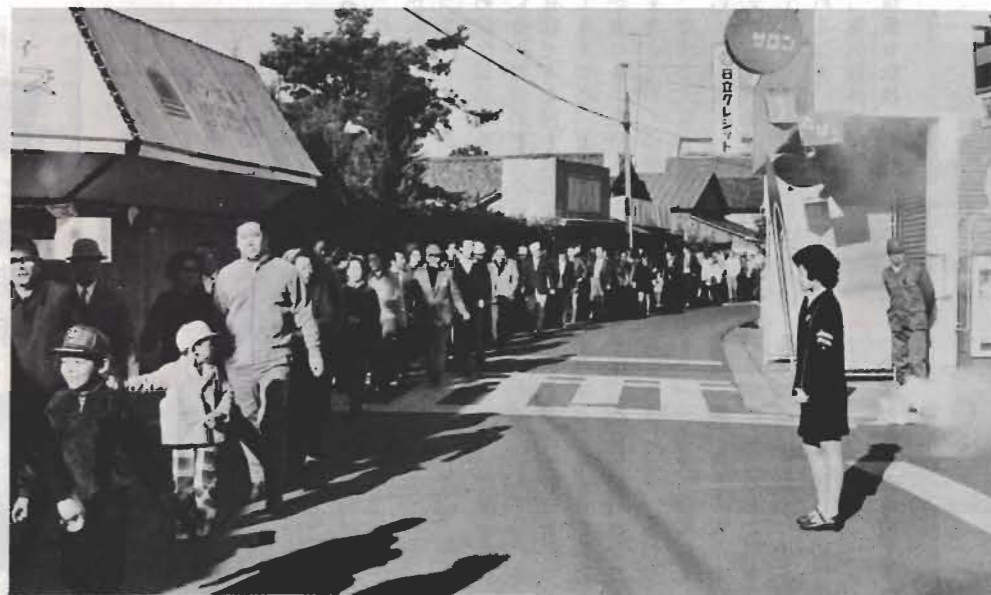

午前8時10分発災。避難命令が出て、六軒町第1・第2町内会のみなさん約240人が、隣り近所に呼びかけあい避難を開始。



食糧供給訓練。罹災者に日赤奉仕団から非常用かんづめが手渡される。

▶ 家屋が倒壊し避難路をふさいだため、自衛隊のレッカー車が出動。障害物の除去を行なう。



スワッ、大地震

＝地域ぐるみで防災訓練＝

相談あんない



法律上の手続きや心配ごとなどでお困りの方、市では次のような相談を行なっています。お気軽においでください。

△市民相談室▽

▽一般市民相談 毎日。借地借家、土地家屋、離婚、相続問題など全般。

▽結婚相談 毎週月・水・金曜日。農漁業後継者の方には奨励金を差しあげます。

若い方だけでなくお年寄りもどうぞ。

▽消費生活苦情相談 毎月第一、第三木曜日。買ひものに関する苦情や要望。

△福祉事務所▽

▽家庭児童相談 毎日。専門の先生が子どもの養育などについて相談します。

△婦人会館▽

▽心配ごと相談 毎週水曜日、民生委員が担当。生活や家庭問題でお困りの方はどうぞ。

保険金が増額

市民交通傷害保険

市民交通傷害保険の保険金支払額が次のように改定されました。これは昭和四十八年十一月一日以降の事故に適用されます。それ以前の事故による請求は旧保険金額になります。

▽治療期間六か月以上 九万円(六万円)

▽同五か月以上六か月未満 七万五千元(五万円)

▽同四か月以上五か月未満 六万円(四万円)

▽同三か月以上四か月未満 四万五千元(三万円)

▽同二か月以上三か月未満 三万円(二万円)

▽同一か月以上二か月未満 二万円(一万円)

▽同一週間以上二か月未満 一万円(五千円)

▽同一週間未満 五千円(二千円)

市民登場

師走のあわただしさが過ぎるとお正月。その正月に欠かせないもののひとつに、しめかざりがある。

小滝さんは農業のかたわら、しめなわをつくらせている。十五歳の



市立幼稚園児募集

申込みは
各幼稚園へ

市ではたぐいま、昭和四十九年市立幼稚園の入園児を募集しています。市内には現在十の市立幼稚園がありますが、これらの幼稚園に入園を希望する方は、早目にお申込みください。

▽申込み受付 一月二十四日～一月三十一日までの土曜日午後と日曜を除く毎日。申込書を各幼稚園にご提出ください。

▽申込用紙交付 一月二十一日から二十四日までの間に各幼稚園でおわたします。市立幼稚園の入園申請についてはお問い合わせは、各幼稚園または市教育委員会学校教育課へどうぞ。

(☎) 二二二一内線三二四番

ときからだから、この道三十六年のベテランだ。毎年十月末ごろから大みそかまで、毎晩コツコツとなう。市内でもしめなわづくりに励んでいる人は数少ない。

しめかざりをつくって36年

小滝昇さん

もともとしめかざりは、一区域を画する象徴的な表示で、一度つけたら取り替えない。今では毎年新しいものととりかえるようになった。新年に門戸

天気をはからって日に于してつくる。そのわらを三本たばね左なにしてつくるが、太いところから細いところへ持つていく技術がとくにむつかしく、一人前になるまでには、五年や十

に張って桐神(まがみ)が内に入らないようにとの意味を示すもの。

材料になる新わらは、七月中旬ごろ穂を出さずに刈り取り、昇さんで二代目というこの仕事も後継者がいない。「息子はつとめているし、私一代で終りでしょうね。」

ともかくにも、小滝さんのつくったしめかざりは、来年も新年の門口に飾られる。住所は高井一七一、ご家族は四人。五十一歳。

●49年
成人式
1月15日
市民センター

“おめでとうはたち”

社会教育課(☎2-3111内線331、332番)へどうぞ。

□新有権者の感想文募集/来月1月に成人式を迎える人の感想文を募集しています。表題は自由。1月10日までに、住所、氏名、性別、生年月日職業を書いて市選挙管理委員会に提出してください。

□該当している人/昭和28年4月2日～29年4月1日までに生まれた人。住民登録をしてある方と、市外に住んでいても申し出のあった方には、案内状を差しあげます。

□問合せ/成人式についての詳細は、

□ガールスカウト団員募集/小・中・高校生で週1回の集会に参加できる方。申込みは和田貞子(☎2-9280)へ。

大そうじは早めに

年末のゴミ処理にご協力を



↑年末のゴミ量はふだんの2倍。

ことしもあとわずか。各家庭では、大そうじに忙しいことでしょう。昨年の暮に市で収集したゴミの量はふだんの二倍。限りある処理能力の中で、能率的なゴミ処理ができるよう、つぎのことにご協力ください。

■年末のゴミ収集の最終日は、十二月二十九日(土)で、火・木・土と毎週土曜日の収集区域のみです。年始は一月四日から平常どおり収集します。必ず八時三十分までに所定の場所に出上は百・増すごとに五十円。

■大そうじなどで出る大きなゴミはなるべく早目に出すようお願いいたします。

■台所のゴミは水をよくきって出してください。

■十二月三十日から一月三日までゴミ収集は休みますが、焼却作業は休みませんので、この間のゴミは正木処理場に直接お持ちください。百詰まで無料。それ以上は百・増すごとに五十円。

国の児童手当 支給対象が広がります

10歳未満が義務教育終了前に

●請求受付は
来年1月から



来年四月から国の児童手当の支給対象児童がこれまでの十歳未満から義務教育終了前までに広がります。この申請受付は一月から三月までです。

来月四月から国の児童手当の支給対象児童がこれまでの十歳未満から義務教育終了前までに広がります。この申請受付は一月から三月までです。

社会保険加入の方は厚生年金証書、養育者名義の預金通帳、印かんを持って、市役所市民課窓口で申請してください。この改正で対象児がふえるときも、改定請求をしてください。公務員や三公社に勤めている方は、勤務先に申し出てくださいます。

V県から入学祝金入

請求は二月までに

児童手当の対象になる子(第三子以降)で、来年四月小学校に入学する子に、県から入学祝金として三千元が支給されます。該当する方は一月から二月ま

公衆衛生指導員 講習生募集

市では、衛生に関する知識と適切な処置を知っていただくため、保健所の協力をえて公衆衛生指導員の講習会を開きます。現在この講習生を募集しています。どしどしお申込みください。

▽期間 一月二十一日～二月十六日

の間、市役所福祉事務所に届けてください。

公務員・三公社の方も対象になりますので、児童入学祝金届書を提出してください。

くわしいことは市福祉事務所(☎二二二一内線二七〇、二七四番)へ。

▽会場 館山保健所講堂

▽講習内容 がん、心臓病、栄養の話、救急法、子どもの病気の調理実習、食品製造、衛生施設見学など。

受講ご希望の方は、市の保健課にお申込みください。(☎二二二一内線三〇〇、三二二) 講習終了後、終了証書、救急員適任証、家庭看護終了証をおわたします。

工業統計調査にご協力ください

毎年12月31日現在で国の工業統計調査が行なわれます。調査員が製造業を営む事業所に1月中旬ごろ伺いますので、ご協力ください。

12月いっぱい
老人健康診査

65歳以上のお年寄りは12月中に市内の病院・病院でお受けください。無料です。ただし65歳～69歳の方は窓口で一部たてかえ払いを。

□職業訓練生募集/東京身体障害者職業訓練校で49年4月入校生を募集しています。詳細は職業安定所にお尋ね下さい。