

広報 たてやま

■昭和47年12月号（毎月15日発行） ■発行／館山市役所 ■電話／② 3111(代表) ■No 261

—11月分人口の動き—

総人口	56,854人
男	27,425人
女	29,425人
世帯数	16,943世帯
出生	78人(男40・女38)
死亡	39人(男20・女19)
転入	254人(男123・女131)
転出	200人(男93・女107)

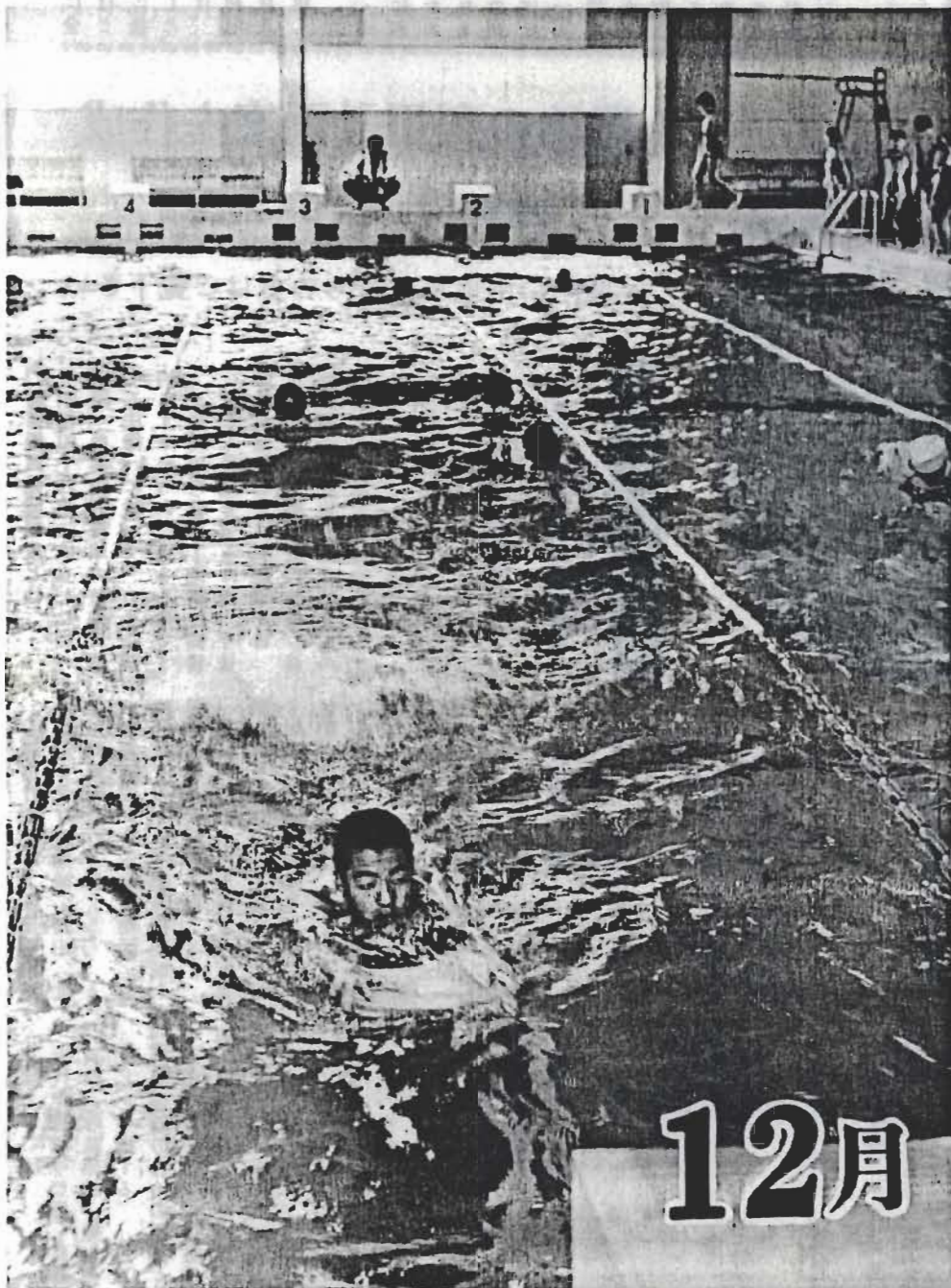

寒さが一段ときびしくなりました。が、県内で唯一の市営室内温水プールはいつも、真夏。冬でも水温二十八度の最良の状態で泳げます。

最近いろいろなレジャーが普及しましたが、水泳は依然スポーツの王様です。体力づくりをかねて、あなたも水しぶきをあげてみてはいかがでしょう。

今月の納税
固定資産税 三期
納期限は二十五日

12月

昭和47年12月15日

たてやま (8)

休日当直医

12月24日

平野医院(内・外・児) 7-2283
江口医院(内・外・児) 2-2332
渡辺医院(内・外・児) 布良 47
北条病院(内・外・児・産婦) 2-0027

本位田医院(耳鼻) 2-1797

12月31日

山田医院(内・外・児) 7-2002
野瀬病院(内・外・児) 2-0333
山崎病院(内・外・児・産婦・耳鼻) 2-3260
高木医院(産婦) 2-3302



おしらせ

お米の通帳

有効期間延長

現在ご使用中の購入通帳は、一般用が来年度の十一月三十日、業務用が十月三十一日とそれぞれ延長になりました。

援護法が一部改正

戦傷病者、戦没者、遺族などの援護法の一部が、十月につきのように改正されました。

【遺族関係】 特別弔慰金の支給範囲拡大 昭和四十四年四月からことし三月までの間に、遺族年金、遺族給与金をうけてい

た方が死亡、婚姻、成人など権利を失った場合、ことし四月一日現在で戦没者の子または兄弟姉妹などがあるときは、その方に三万円の国庫債券が支給されます。

【戦傷病者関係】 戦傷病者の妻に対する特別給付金の支給範囲拡大 昭和四十六年の法律の改正を受け、特別障害年金または特別傷病恩給の受給権を持った戦傷病者の妻に支給されます。

【訂正】 10月号広報5ページ「館山ユネスコ保育園保育三人、保育助手六人」を「保育十二人」に訂正します。

種痘接種

- 該当者 生後6カ月～2歳までの乳幼児と小学校入学前の幼児。
- 料金 無料。
- ご注意 ●熱のあるとき、先天性疾患、その他からだに異常のある方は医師にご相談を。
●当日は体温をはかり、入浴はしないこと。
●ひふ病にかかっている子は、生ワクチン接種をうけてから1カ月たっていない子、BCG接種1カ月たっていない子はうけられません。
- お持ちいただくもの 母子手帳・種痘の間診票は別に用意してありますので筆記具をお持ちください。

接 種 場 所	期 間	定 期
月 日	時 間	月 日
1.16火	1.30～2.00	館野小学校
17水	9.30～10.00	西小学校
18木	1.30～2.00	神戸小学校
19金	1.30～2.00	富崎小学校
23火	1.30～2.00	九重小学校
24水	1.30～2.00	東小学校
26金	1.30～2.00	那古小学校
26金	2.30～3.00	船形小学校
27土	9.30～10.00	神余小学校
29月	1.30～2.00	豊房小学校
30火	1.30～2.30	館山小学校
31水	1.30～2.30	市民センター
1.23火	1.30～2.00	
24水	9.30～10.00	
25木	1.30～2.00	
26金	9.30～10.00	
31水	9.30～10.00	
2.1木	1.30～2.00	
2金	1.30～2.00	
2金	2.30～3.00	
3土	9.30～10.00	
5月	1.30～2.00	
6火	1.30～2.30	
7水	1.30～2.30	

第四回 百日ぜき・ジフテリア

十月から十二月にかけて各地で三回行ないましたが、まだすんでいない方のために、もう一度実施します。該当する方は、よりの会場においでください。

□料金 無料
□ご注意 ●熱のあるとき、先天性疾患、その他からだに異常のある方はお医者さんにご相談を。●当日は体温をはかってくる。また、入浴はさけてください。
□お持ちいただくもの 母子手帳。間診票は会場に用意してありますので、筆記用具をご持参ください。

日程

▽1月8日(月) 午後1時30分
12時30分 館山小学校
▽1月9日(火) 午後1時30分
12時 那古公民館
▽1月17日 午後1時30分
時30分 市民センター

母親学級

お気軽にご参加ください。
▽日時 一月十九日妊娠中の生理、保健と栄養、一月二十九日分娩経路と産後、二月九日新生児保育と家族計画
いずれも午後二時～四時
▽場所 市役所会議室
▽対象 妊婦の方など
講師は医師と保健婦です。ご希望の方は市の保健課にお申し送りください。

■お願い／広報には日程のきめられたおしらせがのっています。できるだけ早めに配布するようお願いします。

一般会計で315万円追加

臨時市議會

さる十一月十七日臨時市議会が開かれ、一般会計で衆議院議員選挙の費用として三百十五万円が追加されました。

また、全員協議会で館山市農業振興地域整備計画（二ページ）

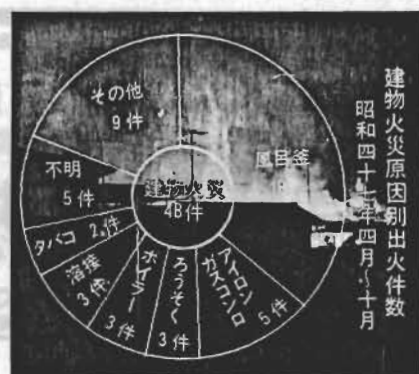

寒さのきびしい冬は、家庭で火を使う機会が多く、それだけに火事の多い季節です。

ことし四月から十月までの安房郡市内の火災は五九件。うち建物の火災が四八件を占めています。

点検・修理には万全を

多いふろ釜による火災

ます。中でも多いのが石油ふろ
釜関係の原因による火災で、一
八件もありました。

修理
ウ、たき口のまわりはいつも整理整頓して漏れ油をなくす。
エ、燃料補給は火を消してから。
オ、点火後、何べんもふろ釜の火の点検（燃焼状況）にいく。
カ、点火前に水そうの水を確認キ、釜場のまわりは不燃材料で

その他には、家庭でよく使われているガスコンロなどの取扱説明書の読み方を、い方のまぢがい、アイロン、ろうそくなどの火の消し忘れなどとし、原因による火災が目立ちます。私たちのちよっとした不注意や不始末が火事につながっています。

聞く。
ク、煙突に亀裂が入ったり、こ
われたまま使用しない。
このようになちよつとした注意
を習慣づけるだけで、火災はそ
のほとんどをなくせます。また
○たばこの投げ捨て、寝たばこ
はやめましょう。

では、火災をなくすには
どんなことに注意したらよ
いでしょうか。

フロ、かまどについては
少なくとも、次のことは励
行しましょう。

ア、器具の定期手入れ
イ、具合が悪いものはすぐ

○旅館、ホテル、デパート、事務所など人の多く出入りする建物では、消火、通報、避難誘導の訓練を実施しよう。

市民みんなで注意し、市内からは火災を一件も出さないようにしたいものです。

《消防本部》

〈消防本部〉

参照）と、教育放送映像伝送シ式を行ないます。

ステムの使用料を月額九千四万

八千百円とする電々公社との契約について審議が行なわれました。

来春1月15日は成人式

明春一月十五日は成人の日。
市ではこの日、成年者の新しい
門出を祝い市民センターで成人

その時までには通知の届かない場合は教育委員会社会教育課までご連絡ください。

農地の利用計画案を作成

縦覧期間は1月8日～2月6日

区域内に土地をお持ちの方はご覧下さい

○農業振興地域制度とは
昭和四十四年に成立した国の法律「農業振興地域の整備に関する法律」に従って、いま全国的にすすめられているものです。土地利用の低下・地価の高騰などから農地を守るため、今後農業を振興していく地域をはつきり定め、土地基盤の整備、農地保有の合理化、近代的施設の整備などの施策を総合的にすすめることになっています。

計画は、県と市町村が主体となつて、農家のみなさんの意向を反映した自主的計画として定めます。

○館山市農業振興地域の範囲
つぎの地域を除く全地域です。

農業振興地域制度

①都市計画法による用途地域の指定を受けた地域：館山、北条、那古船形の一部

②港湾法による臨港地区、港湾区域もしくは港湾隣接地域：館山、北条地区の一部

③50ha以上の規模で今後農業を行なうことが不適当な地域：坂井、布沼、洲ノ宮、藤原、佐野地区の一部

④空港：海上自衛隊館山航空基地

□計画の内容

・農用地区域の設定 農用地の利用区分を四種類に分け、困難な場合は農地として定める

・生産基盤の整備 ほ場整備、かんがい排水施設、農道の整備など土地改良事業の計画をたてる。

進する。

・近代化施設の整備　農業機械の調整、貯蔵施設、集出荷施設などを整備する。

□計画達成のための措置

▽土地改良、第二次農業構造改造、善、草地開発、野菜出荷近代化事業などは、農業振興地域（農用地域）に限定して実施することになっています。

▽農業近代資金の貸付、農業改良資金の貸付などは、農業振興地域が優先されます。

▽農業振興地域整備計画に基づいて、農業委員会のあつて農地を譲渡したときは、所得税の軽減など税制上の優遇措置があります。

この制度について、わかりにくいことなどありましたら、市

畜産公害防止に

振興事業資金を

市内の酪農家へ館山市酪農振興事業資金をお貸しします
酪農振興事業資金を活用して、処理施設を完備し伝統ある房州酪農の近代化を図ります

しよ。う。

▽貸付限度額 一五〇万円
▽利子 三・五分（借入者負）

くわしくは、農協支所か市役所農産課（六二―三一一内線二九一）へお問い合わせください。

市内施設めぐり ②②
放送センター

全国はじめてのころ
みとして注目を集めてい
る館山市教育有線放送の
キーステーションがここ
小さなテレビ局のように
複雑な機械がいっぱいで
す。

北条幼稚園の隣りに着工されたのが昭和四十六年九月。ことし三月に完成し運用を開始しました。この放送センターと市内小学校十二、中学校七、幼稚園十、公民館十などをケーブルで結び、教育に有効な情報の提供と交

教育有線放送のキーステーション

まるで小さなテレビ局

放送センターの建物物は二階建て、一階は教材室（資料センター）、二階はスタジオと調整室から構成され、主な設備としてスタジオにはカメラ三台、調整室には映像音声調整卓、音声編集器、テレビ装置、VTRなどの精巧な機械がおかれています。

これらの機械を使って
月曜日から金曜日までの
毎日、一週間の放送番組表に
従って、午前八時三十分から

午後四時五十分までいろいろ番組が放送されているわけ

です。番組内容は、理科、社会、英語、数学などの教科指

導用映画をはじめ、おしらせ
市の行政や季節の話題などの

特集など。また学校紹介などの現場中継もあります。

職員は現在八人。視察がた
えません。☎二一八〇五一

↑放送センターの頭脳にあたる調整室、ここからの指令

で番組が放送されています

事故を呼ぶ 酒は飲むまい飲ますまい



ちょっと一杯だけ

そんな時あなたは?



みんなで守ろう!

運転するときは **酒** を飲まない
運転する人には **酒** を勧めない

「こさ切り」をしましょう



あなたの家からはみ出した木の枝が交通妨害になってはいませんか。交差点やカーブでは見通しを悪くし、交通事故の原因にもなりかねません。

家の回りや近くの道で、交通妨害になるような樹木があったらすぐ切ってください。

道路は広くみんなで使いましょう

安房医師会立 高等看護学院

安房医師会立高等看護学院では、ただ今生徒を募集しています。

◇募集人員 30名

◇入学資格

- (1)准看護婦の免許をもち、3年以上病院で働いた人。
- (2)高等学校を卒業している准看護婦(昭和48年3月末日までに免許をとった人)

◇修業年限 3カ年

◇願書受付期間

昭和48年1月15日～3月12日

◇提出先(問合せ先)

安房医師会立高等看護学院
(医療センター隣 市内湊489番地 ☎2-2184)

◇受験必要書類料 100円

◇入学試験 学院校舎で

3月17日(土)午後1時～5時

3月18日(日)午前9時～3時

◇学費 入学金 1万円

授業料 月5千円

入学案内



館山専修職業訓練校

△資格 義務教育修了の男女
△募集人員 電子機器科35名
自動車整備科35名 建築製図科30名

△訓練期間 1年

△入学手続 願書、身体検査書、履歴書、写真を専修職業訓練校か職業安定所へ

△願書受付 48年1月4日から1月25日

△試験 第一次1月29日(月) 第二次2月2日(金)

くわしくは館山専修職業訓練校(☎7-2329)か館山公共職業安定所(☎2-2236)へ

くわしくは館山専修職業訓練校(☎7-2329)か館山公共職業安定所(☎2-2236)へ

わたしたちは誰もが幸福で生きがいのある生活をしたと願っています。そのために欠かすことのできないのが「人権(基本的人権)」です。人権とは、すべての人間が生まれながら持っている能力を、毎日の生活の中で十分に発揮して、より幸福な人生をおくるために欠くことのできない権利です。

もし、不幸にして人権を侵害されたり、困りごとがあったら、**「人権」の相談はお気軽に**

人権擁護委員は次のかた方です。
宮崎 中(市内安布里八五 ☎二一四五七二)
小沢 実(市内船形八七七 ☎二一〇三五二)
小幡道太郎(市内北条二四一 ☎二一二二五五)
伊沢きよ(市内北条一、八五七 ☎二一三二九〇)
谷野律子(市内館山一、一六〇 ☎二一三六九二)
鈴木 重(市内長須賀三四一 ☎二一〇三七九)

十一月号でございました。また、一般公開は中止されていますが、業務は年中無休で続いています。小・中・高の校生や特別に質問、資料の見学あるいは研究をご希望の方は、ご連絡なくいつでも(日曜、祝日も可)です。また、学校関係の資料実験用(フナ(10×20cm)を多数用意しました。学校からご要望があればお送りします。

館山湾のプランクトンについて勉強したい方には、夜や昼に現れるプランクトン等もありますので、ご利用ください。



交通事故相談
とき 1月23日 午前10時から午後3時まで
ところ 市役所市民相談室
市の交通課でも毎日ご相談を受けています。
秘密は守られますのでお気軽にどうぞ。

1月から国の制度に切り替え

手続きはお済みですか

70歳以上の高齢者医療給付



「よい品をより安く より多く販売して」

第1回みんなの消費生活展 アンケート

市と館山市物価問題協議会が主催して、さる11月15日から17日まで館山市民センターで開いた「第1回みんなの消費生活展」のアンケートが、このほどまとまりました。

入場者数は3日間で1653人。うちアンケートに答えていただいた人515人。

特によかったコーナーには、健康相談コーナー、即売コーナー、花のコーナー、電報電話コーナー、玄米食・自然食コーナーなどがあがっています。またほとんどの人が今後も開いてほしいと望んでいます。

その他、PRがたりない、出しものが少ない、よい品をより安くより多く販売して、野菜の即売もやってほしいなどの意見が目立ちました。

この催しものは、消費生活が豊かになる反面、誇大広告、有害食品、消費者物価の高騰など消費者をおびやかす問題がおきているため、消費者を保護し生活知識を吸収していただくために開かれたものです。

市ではこのアンケートにあらわれた消費者の生の声を尊重し、今後も継続的に開催していく予定です。

これまで市で行なっていた満七十歳以上の老人医療給付制度は、来年一月から国の制度に切り替えられることになりました。対象は、今までと同じ七十歳以上の方ですが、所得制限があり、また受診の手続きが次のようになり変わります。

お医者さんの窓口で
お金を支払わない
従来の、病院の窓口で自己負担分の医療費をいったん立て替えて払い、その後市へ申請してから、交付をうけるという形をとっていたため、大変手数がかりました。今度はこれらがなくなります。

お医者さんにかかるときに保険証と市で発行する受給者証を提出していただければすみます。
所得制限があります
前年の所得が本人の場合三十八万円、または扶養親族五人の場合、所得が約二百三十三万円以上あるときは対象になりません。(老齢福祉年金と同じ)

所得制限があるため国の制度を利用できない方のために、市では現在、これまで実施してきた条例の中で給付が受けられるよう検討しています。その場合は、手続きなどは今までどおりになります。

まず全員が受給者証の交付申請を

来年一月現在で七十歳以上の方には、すでに各地区に出張し受給者証をお渡ししましたが、新しく七十歳以上になる方はごめんどうでも、七十歳になる前の月に市福祉事務所の窓口で手続きをすませてください。
このとき印かん、保険証(国民健康保険証)、老齢福祉年金証書(受給者のみ)を忘れずにお持ちください。
申請するときは、お年寄りご本人でなくとも、家族の方などお年寄りご自身のことについてくわしくご存知の方でも結構です。ただ、社会保険加入者で家族療養費付加金のある方は、申請書にほかに家族療養費付加金を市が受取るための委任状が必要で、あらかじめ被保険者(つとめている方)のご了解を得てください。

三、五八二人が利用

4月10月高齢者

医療給付制

市の高齢者医療給付制がスタートしたのは昭和四十四年。対象年齢は初年度が九十歳以上でしたが、その後八十五歳、七十五歳と毎年引き下げられ、ことしの四月からは七十歳以上のお年寄りの方が対象になりました。四月から十月まではこの制度を利用した方は三、五八二人で、件数と市の支出額は社会保険が二五九一件、五百九十八万円、国民健康保険が五、二七〇件、一千二百二十二万円。合計で七、八六一件、千七百三十一万円の税金がかかっています。



市民登場

みなさん年賀状はもう
投かんされましたか？
いつもの筆不精をきめ
こんでいる方でも年賀状
だけは別。だからその数
はたいへんなものだ。
元日、館山郵便局管内に

わが家の 自慢料理



ほうれん草鍋
治 田 源 治
(北条2645の1)

これならきつとお子さんでも
食べます。材料は四人前です。根
生が親指大二、ニンニク一粒
バラ肉二百、ほうれん草一、東
豆腐二丁。
古根生が皮のついたまま、
ニンニクは皮をむき、それぞれ
縦切りに薄切り、鍋に水を入
れこの中に入れて沸騰させます。
沸騰したら食塩と化学調味料
を少々入れ、味は塩辛くて、汁
としては飲めない程度(好みに
より醬油を加える)。

ほうれん草は根元を切り捨て
て砂の入らないようにして、
適当な大きさに切る。バラ肉
も食べやすいように五、六セ
ンチ程に切り、汁が煮立つた
らバラ肉、ほうれん草、豆腐
を入れ、すぐ煮えるので、煮
ながら食べます。
この鍋料理は終り近くにな
るとガゼンおいしくなります。
(もつとも肉のダシがきいて
くるから。途中で汁が塩辛く
なったらお湯をさし、薄くな
ったら食塩を加えます。汁は
あとでお湯です。醤油を
加えてスーパとして飲みます。
酒のさかな、ご飯のお菜に
冬のスタミナ料理として最適
です。材料は好みに応じて増
減してください。

配達されるものだけでもザッと
六万通と平日の六倍。暮から正
月にかけての郵便局はまさに戦
場、もちろん職員はおとそ気分
など味わえない。川名保雄(五
十七才)さんもその一人、ベテラン
の集配人だ。

昭和十二年に就職。三十五年
の局生活のうち二十年間を集配
に携わってきた。受持区域は豊
房、九重、館野。六人で交替し
て回っている。細地区へは新聞

も配達する。だから、細の子ど
もたちには「新聞やさん」と親
しまれている。
朝八時出勤。まず地区ごとに
区分けし、さらに配達の道順に
郵便を届け続けて20年

川名 保雄 さん
「たとえ十円のはがきでも差出
す」という川名さんの上司評は
「サービスマン過剰なくらいです。
番地なしでも届いてしまいう
から。川名さんのような人が
いなくなるとどうもつとつと届か
ないものがふえますね」
ご住所は市内南条四四〇番地。
息子さんもやはり集配の仕事に
入っています。だから家庭でも仕事
の話が出る。多いという。
ご家族はおくさんと三人の息子
さん。

ゴミ収集にご協力を

11月31日〜1月3日まで休みます

いよいよとしもおしまつたり
ました。年末から年始にかけて
は各ご家庭からたくさんのごみ
が出ます。新年をすすがしい
気分を迎えられるよう、ごみは
なるべく早めに、指定場所にし
ちんとお出しください。
特に大そうじなどで出たごみ
は、いっぺんに出さず少しずつ
分けて出すようにお願いします。
ゴミ収集は、燃えるごみ、燃
えないごみとも12月31日から1
月3日まで休みますが、それ以
外は収集予定表に従って収集し
ます。
また正木焼却場は年中無休で
休みです。

年末年始
各施設の利用期間
年末から年始にかけての市
の各施設の利用期間はつぎの
とおりです。
*図書館 □12月27日まで1
月5日から。
*温水プール □12月28
日まで
*市民センター □1月4
日まで
*老人福祉センター □1月4
日から
なお火葬場は友引の日がお
休みです。

図書館だより

今月の新着図書からご
案内します。
▽雑誌のつくり方/小林一
博▽NHK人生読本/香光
杜編纂部▽あなただけの
御座清九▽徳川合理解の
系譜/源了円▽レイテ戦記
全三巻/大岡昇平▽報道カ
メラマン/若林邦三▽樺太
一九四五年夏/金子俊男▽
コウリジ詩集/コールリ
ッ▽フランクチャイズ・シ
ステム/土井輝生▽河津の
古本屋/河津好蔵▽人と人
影/井伏鱒二▽ジャナリ
ストに何が可能か/鈴木均
▽世界を変えた薬用植物/
難波恒雄▽農業簿記精説/
大槻正男他▽女子体操競技
/竹本正男

市立 幼稚園児募集

申込みは1月中旬に
各幼稚園にどうぞ



↑さる11月24日に行なわれた「一日入園」で

市では、幼児教育の重要性を
考え、十の幼稚園と五つの保育
園でみなさんのお子さんをおあ
ずかりしています。
このうち市立幼稚園の昭和四
十八年入園児をつぎのように募
集します。基本的には五歳児に
優先して入園していただく方針
です。
申し込み用紙交付 来年一月

二十日から二十四日までの間
に各幼稚園に申し出てくだ
さい。
申し込み受付 一月二十四
日から一月三十一日までに、
必要事項を書いて、各幼稚園
に提出してください。
船形幼稚園 〇七二二五二八
那古 〇七二二六四四
北条 〇二一〇七〇〇
館山 〇二一〇六三二
西郷 〇九一〇〇四四
神戸 〇五五五九
富崎 〇五五五九
館野 〇二一〇六一〇
九重 〇二一〇三八〇三
豊房 〇二一〇九五〇
市立幼稚園の入園申請につ
いてのお問い合わせは、各幼
稚園または市教育委員会学校
教育課へどうぞ。
(〇二一三一一)
内線 三三四番

国民金融公庫で 年末資金を融資

国民公庫では、今年度にはい
って貸出金利を〇、五%と大幅
に引下げ、資金も十分用意して
年末資金の申込みに応える態勢
を整えています。
年末の商品仕入、買掛、手形
の決済、ボートなどの支払いなど
運転資金のほかに、店舗、工場
などの建築、機械、車輛の購入
など長期設備資金の取扱いもし
ています。

事業資金を融資

中小企業のみならず、事
業資金を融資します。
▽限度額 運転資金百万円、
設備資金三百万円、運転・
設備資金をあわせて三百万円。
▽利率 設備資金八、五%
運転資金八、二五%
▽申込み 毎月十月までに市
内各金融機関、館山商工会
議所が市の商工観光課

生命保険控除に必要な 払込証明書発行します

△館山郵便局▽
年末調整の時期になりました。
保険料控除申告書、確定申告書
に添付する証明書を発行してい
ます。早めにお申しください。
▽証明書を必要とする契約は、
一契約の保険料の払込総額が、
年間九千円をこえるものです。
(一契約で一月七五〇円まで
のものは証明書を付けずに申告
できます)。
(〇二一三五二〇)

郵便局から



旧七円はがきをお持ちの方に
郵便料金は、ことし二月から
改訂されました。
現在、未使用の旧七円はがき
をお持ちの方は、なるべく早目
に三円切手をはって、ご使用く
ださい。また旧七円はがきは、
書き損じのものでも、手数料二
円、差額代金三円、計五円で十
円通常はがきと交換できますか
ら、お近くの郵便局でお取り替
え下さい。
年賀郵便物の出し方
▽郵便物は、大型郵便物も小包
も書留もすべて郵便番号で区分
されています。受取人だけでな
く差出人の住所にも、郵便番号
を。
▽年賀はがきの受付は12月15日
から。遅く出しますと元旦には
つかないことがありますので、
22日まではお出しください。
▽年賀はがきは東にし、方面別
に分け、年賀はがき発売のとき
お渡ししましたチラシを切りと
り上部にして、ゴムでもとめ
て出してください。

■千葉県広報映画「ちば」フィルム貸出し/お問い合わせは県企画部県民生活課(〇四七二-23-2243)へ。無料。