

---

# 館山市の統計

## 2001

---

## 利用にあたって

- 1 この統計表は主に平成12年度の資料を中心にして、比較できるよう数年前にさかのぼり掲載し、また最近変わったものについては極力掲載してあります。
- 2 資料は主に市内官公署、民間諸機関及び本庁各課などの報告によるもの、又は本市統計係が直接調査収集したもので、その出所を各表の右下部に掲げてあります。
- 3 統計表は特に注記しない限り館山市内の区域とするもので、各表の区域表示又は各統計表の一般的説明は省略してあります。
- 4 各統計表には特に説明を要する箇所については脚注に示してあります。
- 5 統計表中、数の単位は原則として各表の上部右端に注記しましたが、一見明らかなものについては省略してあります。
- 6 統計表中、特に注記しない限り年とあるものは1月～12月までの暦年、年度とあるものは4月～翌年3月までの会計年度です。
- 7 統計表の数字は単位未満を四捨五入してあるので、合計数と内訳の計が一致しない場合もあります。
- 8 統計表の符号の用法は次の通りです。
  - 「 0 」 …… 単位未満
  - 「 - 」 …… 皆無又は該当なし
  - 「 … 」 …… 事実不詳又は資料なし
  - 「 x 」 …… 該当数字あるが発表をひかえたもの
  - 「 ↓ 」 …… 減少
- 9 利用にあたって詳細な内容を必要とする場合は、本市企画部情報化推進室統計係(電話0470-22-3168)又は各資料の出所機関に照会して下さい。

# 總 目 次

## 沿 革

土 地 ・ 気 象	11
人 口	14
事 業 所	47
農 業	50
林 業	56
漁 業	57
建 設	62
工 業	65
商 業	69
運 輸 ・ 通 信	72
XI 電 気 ・ ガ ス ・ 水 道	76
XII 物 価	78
XIII 社 会 福 祉	83
XIV 保 健 衛 生	86
XV 教 育 ・ 文 化	93
XVI 観 光	100
XVII 治 安 ・ 消 防	103
XVIII 財 政	105
XIX 選 挙	108
XX 行 政	109
XXI 主 要 年 表	118
付 録 市 内 主 要 官 公 署 等 一 覧	124

# 沿 革

## 1 市の沿革

冬暖かく夏涼しい自然に恵まれた館山市は、およそ400年前の天正19年、里見義康が居城を築いてから世に知られるようになり、安房地方の中心的な城下町として栄えました。

その後江戸時代初期、里見氏が改易されてからは、幕府の公領、諸藩の私領、旗本の采地などとなり明治を迎えました。

明治4年廃藩置県によって本市は木更津県の所管となりましたが、明治6年に木更津県が廃止されてからは、千葉県の下轄に属することになりました。明治22年市町村制の実施によって町村合併が行われ、現在の館山市域は北条町、館山町、豊津村、西岬村、神戸村、富崎村、豊房村、館野村、九重村、尻原村、船形村となりましたが、明治26年1月尻原村の那古地区は、門前町として房州一の繁華街であったため町制を敷き那古町と改称、さらに明治30年には港町として栄えた船形村も町制を施行しました。

館山町と豊津村とは、組合組織によって自治制度を執っていましたが、大正3年4月合併、新たに館山町を設置しました。昭和8年4月館山町、北条町の合併で館山北条町が発足、さらに昭和14年11月3日館山北条・那古・船形の3町を廃止し、その地域をもって市制を施行し、初めて館山市が誕生したわけです。昭和29年5月3日市町村合併促進法によって、西岬・神戸・富崎・豊房・館野・九重の6カ村を合併、ここに現在の館山市が実現しました。

本市は地理的歴史的背景から、明治11年北条に安房郡役所が設置されて以来、安房地方の政治、経済、文化等あらゆる面の中心地として繁栄してきましたが、昭和5年館山航空隊の開隊、さらに戦時中は洲崎航空隊、館山砲術学校が相次いで置かれたことにより、軍事的枢要の地という色彩を強めてきました。しかし、終戦と共に軍部から解放され、昔の静寂さを取り戻し、その後昭和28年海上自衛隊館山航空隊が設置されましたが、水産基地、観光都市へと移行してきました。

館山湾は別名「鏡ヶ浦」と呼ばれ、波静かな天然の港湾であり、また古くからカツオ漁に欠くことのできない餌イワシの供給地として全国的に有名であります。館山は気候が温暖なため、江戸時代から白砂青松の地として各地に紹介され、文人墨客の滞在も極めて多く、これらの人々は現在の避暑避寒に来房する多くの観光客の先駆を成したといえましょう。

自然に恵まれた当地方は、昭和33年南房総国立公園に指定されました。その範囲は5市12町におよび、海岸線190kmの内31.5kmを持つ館山市は、昭和36年12月長寿村として有名な西岬の見物を中心とした地区が国民休暇村に指定され、昭和48年には西岬地区南側地帯と神戸地区の一部が自然休養村の指定を受けています。このように本市は環境の美化と観光開発に力を注ぎ、一地方の中心都市から広く首都圏内の休養文化都市として着実な歩みを続けるとともに、市民生活を優先した環境の整備充実に努めてきました。

東京湾アクアラインが平成9年に開通し、半島性から脱却する時代の転換期を迎えています。海と共に発展してきた歴史を振り返り、南房総の玄関口としての国際的な雰囲気醸し出す「海辺のまちづくり」や、平成12年5月に特定地域振興重要港湾の選定を受けた「館山湾の活用」など、21世紀の新たな「交流と交易のまち館山」を目指しています。

## 2 市域の変遷

年 月 日	変 更 理 由	編入面積	総面積
昭和 14.11. 3	市制施行		km <sup>2</sup> 27.15
29. 5. 3	西岬村、神戸村、富崎村、豊房村、館野村及び九重村を編入	82.56	km <sup>2</sup> 109.71
40. 3.12	相浜字新田地先公有水面埋立地を編入	0.00409193	
"	相浜字松崎干潟地先公有水面埋立地を編入	0.00210452	
40. 9.29	船形字大塚・港地先公有水面埋立地を編入	0.0446898	109.76
40.12.17	館山字西大浜・大浜地先海岸砂地を編入	0.01018242	109.77
41. 6.30	船形字西地先海岸砂地を編入	0.0007615	
46.12. 6	布良字小知谷地先公有水面埋立地を編入	0.00230363	
48. 8.24	館山字大浜地先公有水面埋立地を編入	0.0018258	
49. 6.17	船形字港地先公有水面埋立地を編入	0.00062101	
"	船形字新港地先公有水面埋立地を編入	0.002481235	
"	布良字駒崎・小知谷地先公有水面埋立地を編入	0.00621404	109.78
49. 9.20	西川名字芝崎地先公有水面埋立地を編入	0.00154045	
"	洲崎字以良世地先公有水面埋立地を編入	0.0012578	
"	波左間字和田地先公有水面埋立地を編入	0.00207341	109.79
"	洲崎字間口地先公有水面埋立地を編入	0.00238099	
"	香字中浜地先公有水面埋立地を編入	0.00130148	
50. 7. 1	安房郡三芳村との境界変更により425.1m <sup>2</sup> 減少	0.0004251	
54. 4.17	沼字西町浜地先公有水面埋立地を編入	0.0070298	109.80
55. 2. 5	船形字新港地先公有水面埋立地を編入	0.00143948	
"	相浜字久保浜地先公有水面埋立地を編入	0.00366714	
"	大神宮字香取地先公有水面埋立地を編入	0.00152691	
"	布良字大浦地先公有水面埋立地を編入	0.00342701	109.81
55. 5.13	館山字北下台地先公有水面埋立地を編入	0.0053122	
59. 5. 1	布良字小知谷ノ下・大浦地先公有水面埋立地を編入	0.00062751	
"	船形字新港地先公有水面埋立地を編入	0.01146159	109.82
63. 8. 2	沼字仲浜・西之浜西地先公有水面埋立地を編入	0.00683681	109.83
63.10. 1	建設省国土地理院改訂(平成元年11月10日公表)		110.19
平 5. 5.28	船形字新港地先公有水面埋立地を編入	0.00911822	110.19
"	相浜地先公有水面埋立地を編入	0.00444484	110.20

(注)総面積は小数第3位以下切り捨て。

# 位 置



## 市 域 の 変 遷

昭和 14.11. 3

館山北条町 (20,547人)  
 那古町 (4,212人)  
 船形町 (5,737人) } 館山市となる

昭和 29. 5. 3

西岬村 (4,924人)  
 神戸村 (4,021人)  
 富崎村 (3,072人)  
 豊房村 (4,484人)  
 館野村 (2,942人)  
 九重村 (2,690人) } を合併

(注) 人口はそれぞれ昭和10年、  
 昭和25年の国勢調査人口  
 である。

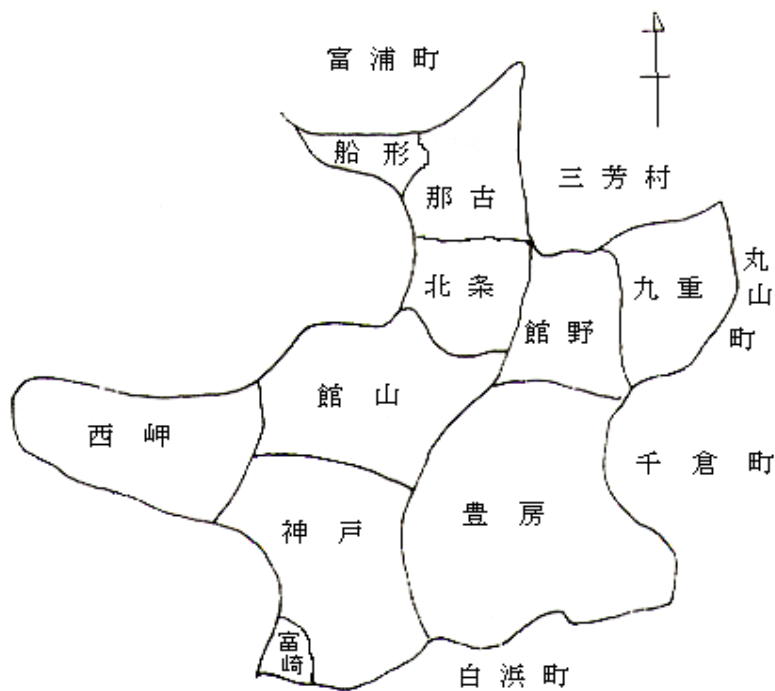

# 統計表目次

土地・気象	
1 位置	11
2 面積	11
(1) 地区別面積	11
(2) 地目別面積	11
(3) 地目別民有地面積	11
3 河川	11
4 気象	12
(1) 気象表	12
(2) 季節表	12
(3) 天気現象日数	13
(4) 台風	13
人口	
1 国勢調査	14
(1) 人口の推移	14
(2) 地区別世帯数及び人口	14
(3) 昼間人口の推移	14
(4) 県内各市及び安房郡内町村の 世帯数及び人口	15
(5) 県内各市及び安房郡内町村の 年齢構造割合	16
(6) 地区別人口の推移	17
(7) 年齢別人口の推移	18
(8) 年齢, 男女別人口	20
(9) 配偶関係, 年齢, 男女別15歳以上人口	21
(10) 産業(大分類)別就業者数	22
(11) 産業別就業者構成比	22
(12) 労働力状態	23
(13) 従業地による産業, 年齢, 男女別 15歳以上就業者数	24
(14) 産業, 従業上の地位, 男女別15歳 以上就業者数	26
(15) 職業, 年齢, 男女別15歳以上就業者数	28
(16) 職業, 従業上の地位, 男女別15歳 以上就業者数	30
(17) 産業, 職業, 15歳以上就業者数	32
(18) 世帯の経済構成別一般世帯数, 一般世帯人員及び親族人員	34
(19) 常住地による従業地・通学地別15歳 以上就業者数及び通学者数	35
(20) 世帯の家族類型別一般世帯数, 一般世帯人員及び親族人員	36
(21) 世帯の家族類型, 親族人員別一般世帯数	36
(22) 住宅の建て方別住宅に住む主世帯数, 主世帯人員, 1世帯当たり人員, 室数, 延べ面積 及び1人当たり室数, 延べ面積	38
(23) 住居の種類・住宅の所有の関係別 一般世帯数, 一般世帯人員, 1世帯当たり人員, 延べ面積及び 1人当たり延べ面積	38
(24) 住宅の建て方別住宅に住む65歳以上 親族のいる主世帯数, 主世帯人員, 65歳以上親族人員, 1世帯当たり人員, 延べ面積及び1人当たり延べ面積	38
(25) 住居の種類・住宅の所有の関係別 65歳以上親族のいる一般世帯数, 一般世帯人員, 65歳以上親族人員, 1世帯当たり人員, 延べ面積及び 1人当たり延べ面積	39
(26) 世帯人員, 住宅の所有の関係別住宅 に住む65歳以上親族のいる一般 世帯数	39
(27) 住宅の種類, 住宅の所有の関係別 一般世帯数並びに一般世帯人員, 1世帯当たり室数及び1世帯あたり 延べ面積	40

(28) 夫の年齢(5歳階級), 妻の年齢 (5歳階級)別高齢夫婦世帯数	41
(29) 年齢(5歳階級)男女別高齢単身者数	41
2 住民基本台帳人口	42
(1) 人口の推移	42
(2) 人口動態	43
ア 自然動態	43
イ 社会動態	43
(3) 国籍別外国人登録人口	43
(4) 行政区別人口及び世帯数	44
(5) 県内各市及び安房郡内町村の人口	46

### 事業所

1 産業(大分類)別事業所の推移	47
2 従業者規模別事業所の構成 と推移	47
3 産業(大分類)別事業所数	48
4 従業者規模別事業所数	48
5 経営組織別事業所数(民営)	49
6 開設時期別事業所数(民営)	49

### 農業

1 農家	
(1) 農家数及び経営耕地面積	50
(2) 農家人口及び農業従業者数	50
(3) 経営耕地面積規模別農家数	51
(4) 農用機械の所有台数	51
(5) 家畜・家きんの飼育頭羽数	51
(6) 主な農作物収穫面積(露地栽培)	52
(7) 果樹栽培面積	53
(8) 施設園芸収穫面積	53
(9) 農業雇用労働入れ農家数と人数	54
2 農地転用	54
(1) 地目別転用面積	54
(2) 地区別転用面積	54
(3) 用途別転用面積	55

### 林業

1 保有林がある事業体数と面積	56
2 保有山林規模別林家数	56
3 農家林家における林業従事日数別 世帯員数	56
4 非農家林家における林業従事 日数別世帯員数	56

### 漁業

1 組織別経営体数	57
2 自営漁業の専兼業別経営体数及び新 規自営漁業就業者の有無別経営体数	57
3 漁業就業者数	58
4 主とする漁業種類別経営体数	58
5 規模別漁船隻数	58
6 漁業種類別漁獲量	59
7 魚種別漁獲量	60
8 港の現況	61
(1) 館山港	61
(2) 船形港	61
(3) 富崎港	61
(4) 第1種漁港	61

### 建設

1 道路,橋りょう	62
(1) 道路の延長及び舗装状況	62
(2) 橋の数及び延長	62
2 市営住宅	62
3 用途別建築物着工状況	63
(1) 木造家屋	63
(2) 木造以外の家屋	63
4 構造別建築物着工状況	63
5 建物	64
(1) 建物の現況	64
(2) 家屋の現況	64
6 公園	64



工 業		3 上下水道 …………… 77
1 工場の推移 …………… 65	( 1 ) 上水道 …………… 77	
2 産業(中分類)別事業所数, 従業者数及び製造品出荷額等 …… 65	( 2 ) 上水道事業一覧 …………… 77	
3 市郡別事業所数及び従業者数 …… 66	( 3 ) 下水道 …………… 77	
4 市郡別製造品出荷額等 …………… 67	XII 物 価	
5 市郡別付加価値額 …………… 68	1 消費者物価指数 …………… 78	
商 業		XIII 社会福祉
1 商業の推移 …………… 69	1 国民年金加入者数,検認率及び 給付件数 …………… 82	
2 業種別従業者数及び年間商品販売額 69	2 生活保護による扶助状況 …… 82	
3 業種飲食店数,従業者数及び 年間商品販売額 …………… 70	3 保育園 …………… 83	
4 地区別商店数,従業者数及び 年間商品販売額 …………… 70	4 市民交通傷害保険加入者数及び 給付件数 …………… 83	
5 各市の商業 …………… 71	5 老人福祉センター …………… 84	
運輸・通信		6 青年館 …………… 84
1 JR東日本駅別輸送状況 …………… 72	7 児童遊園 …………… 84	
2 バス運行状況 …………… 72	8 募 金 …………… 84	
( 1 ) JRバス …………… 72	XIV 保健衛生	
( 2 ) 館山日東バス …………… 72	1 国民健康保険の加入者数及び 給付件数 …………… 85	
( 3 ) 定期観光バス …………… 72	2 医療施設数及び薬局数 …… 85	
( 4 ) バス・タクシーの台数 …… 72	3 医療関係従事者数 …… 85	
3 車種別在籍自動車台数 …… 73	4 環境衛生関係施設数 …… 86	
4 電話施設状況 …… 73	5 食品衛生関係施設数 …… 86	
5 郵便物引受配達数 …… 74	6 死因別死亡者数 …… 87	
( 1 ) 通常郵便物 …… 74	7 火葬場利用状況 …… 89	
( 2 ) 小包郵便物 …… 74	8 祭壇使用件数 …… 89	
( 3 ) 年賀郵便物 …… 75	9 霊柩車使用件数 …… 89	
XI 電気・ガス・水道	10 予防接種実施状況 …… 89	
1 電 気 …… 76	11 各種検診実施状況 …… 90	
( 1 ) 電 灯 …… 76	12 ごみ処理 …… 91	
( 2 ) 電 力 …… 76	13 し尿処理 …… 91	
2 ガ ス …… 76		

XV	教育・文化		3	消防	103
1	学校の概況	92	(1)	消防団員数	103
(1)	幼稚園	92	(2)	消防機械台数	103
(2)	小学校	92	(3)	消防水利数	103
(3)	中学校	93	(4)	火災による損害状況	103
(4)	高等学校	93	(5)	救急車出場種類別件数	103
(5)	聾学校, 養護学校	93			
(6)	各種学校, 専修学校	94	XVIII	財 政	
2	学年別児童・生徒数	94	1	平成13年度一般会計当初予算	104
(1)	小学校	94	2	平成13年度一般会計当初予算の 性質別内訳	104
(2)	中学校	95	3	平成13年度特別会計当初予算	104
3	小学校, 中学校男女別体位平均	95	4	市債	105
(1)	身長	95	5	性質別普通会計決算額	105
(2)	体重	95	6	市税徴収実績	106
4	図書館	96			
(1)	蔵書類	96	XIX	選 挙	
(2)	図書貸出冊数	96	1	永久選挙人名簿登録人員	107
(3)	男女別, 職業別館外貸出登録者数	96	2	選挙投票状況	107
(4)	地域別館外貸出登録者数	96			
5	市民センター利用件数	97	XX	行 政	
6	指定文化財数	97	1	議 会	108
7	宗教法人数	97	(1)	議 会	108
8	市営50メートルプール利用者数	97	(2)	本会議開会日と案件数	108
9	市営25メートル室内温水プール 利用者数	98	(3)	党派別構成	108
10	博物館入館状況	98	(4)	議員名簿	109
			(5)	歴代議長	110
			(6)	歴代副議長	111
XVI	観 光		2	委 員	112
1	観光一覧	99	3	執行機関	113
2	宿泊施設の状況	101	(1)	歴代市長	113
3	観光客入込状況	101	(2)	歴代助役	113
			(3)	歴代収入役	113
XVII	治安・消防		(4)	館山市機構図	114
1	犯罪種別認知件数	102	(5)	職員数	116
2	交通事故	102			

XXI 主要年表 …………… 117

付 録

市内主用官公署等一覽 …………… 123

## 土 地 ・ 気 象

1 位 置 平13.5.1現在

位 置	面 積	海 岸 線	広 ぼ う	
			東 西	南 北
東経139度52分 北緯 34度59分	110.20Km <sup>2</sup>	31.5 Km	17 Km	16 Km

資料 統計係

## 2 面 積

(1) 地区別面積 平13.5.1現在 単位Km<sup>2</sup>

地 区	面 積	
	実 数	比 率
総 数	110.20	100.0
館 山	9.34	8.5
北 条	7.38	6.7
那 古	8.82	8.0
船 形	1.81	1.6
西 岬	16.52	15.0
神 戸	19.45	17.6
富 崎	0.80	0.7
豊 房	27.33	24.8
館 野	9.02	8.2
九 重	9.73	8.8

資料 統計係

(2) 地目別面積 平13.1.1現在 単位Km<sup>2</sup>

地 目	実 数	比 率
総 数	110.20	100.00
田	15.49	14.06
畑	8.90	8.08
宅 地	9.61	8.72
山 林	23.57	21.39
牧 場	0.05	0.05
原 野	2.80	2.54
雑種他	3.21	2.91
道路、その他	46.57	42.26

資料 税務課

## (3) 地目別民有地面積

単位 ha

年 次	総 数	田	畑	宅 地	山 林	牧 場	原 野	雑種地
平成9年	6,288	1,565	883	935	2,327	5	277	296
10	6,286	1,561	883	930	2,337	5	279	291
11	6,282	1,555	881	935	2,338	5	279	289
12	6,282	1,550	878	945	2,335	5	278	291
13	6,282	1,547	877	950	2,341	5	279	283

(注) 各年1月1日現在の課税対象地の面積である。

資料 税務課

## 3 河 川(二級河川)

平12.4.1現在

水 系	河川名	区 域		延長(Km)
		上 流 端	下 流 端	
平久里川	平久里川	左 岸 安房郡富山町山田字神明25番	海に至る	左右岸 各19.5
		右 岸 安房郡富山町山田字御屋敷40番		
"	滝 川	左右岸 館山市腰越字梅田山名川合流点	平久里川への合流点	左右岸 各 3.6
汐入川	汐入川	左 岸 館山市南条字一丁田	海に至る	左右岸 各 3.8
		右 岸 館山市南条字井の上 市道大戸南条線鎌田橋、橋台下流端		
"	境 川	左右岸 館山市北条字角の坪 市道南町安布里線蛭島橋	汐入川への合流点	左右岸 各 0.8

資料 県河川海岸課(千葉県統計年鑑)

4 気象

(1) 気象表

年次 月別	気温							平 湿度 %	降水量			平 風 m/s	最多 風
	平均			極					総量 mm	日最大 mm	起日		
	平	最高	最低	最高	起日	最低	起日						
平成 8年	15.3	20.0	10.8	34.5	8/16	-6.5	2/3	74	1,748.0	314.0	9/22	2.8	南南東
9	16.1	20.8	11.6	33.7	8/23	-4.6	1/23	76	1,164.0	71.0	5/24	3.0	南西)
10	16.7	21.0	12.6	34.7	7/4	-3.9	1/25	81	1,816.0	62.5	9/16	2.9	南南東)
11	16.7	21.4	12.2	34.2	8/23	-4.2	2/15*	73	1,420.0	231.0	7/13	2.9	南南東)
12	16.3	20.8	12.0	34.2	9/3	-5.0	2/17	73	1,757.0	110.0	7/7	2.8	南南東
1月	7.9	12.4	2.9	19.9	7	-4.2	22	64	134.5	37.0	10	2.5	北
2月	5.4	11.1	-0.6	14.4	12*	-5.0	17	56	19.5	9.0	20*	2.7	南南東
3月	9.4	14.6	3.4	18.5	28*	-2.3	1	58	186.0	46.0	29	3.5	南南東
4月	14.4	18.9	9.2	22.5	22	3.8	2	67	160.0	83.5	20	3.4	南西
5月	19.0	23.4	15.2	29.2	29	9.6	5	76	82.5	35.0	28	2.9	南南西
6月	21.4	25.0	18.4	29.6	22	15.6	6	81	382.5	56.5	13	2.9	南南西
7月	25.7	29.4	23.0	32.4	17	19.7	11*	81	269.0	110.0	7	3.6	南南西
8月	26.7	31.2	23.4	33.8	30	20.3	20	79	35.5	28.5	31	2.6	東南東
9月	24.4	29.0	20.9	34.2	3	13.9	27	80	184.5	31.0	7	2.4	南南東
10月	18.7	22.8	14.7	27.6	12	9.2	31	82	183.5	57.0	9	2.1	東北東
11月	13.8	17.9	10.1	24.2	8	3.8	24	79	86.5	22.0	2	2.2	北北東
12月	8.4	13.6	3.0	19.4	19	-1.3	28	69	33.0	15.0	20	2.4	南南東

(注) \* : 同一極値が2つ以上ある場合の最新起日である。

最多風向が2つ以上現れた場合は、その風向の左右の風向回数を計算し、回数が多い方を最多風向とする。

) : 統計値に欠側が含まれることを表す。

資料 館山測候所

(2) 季節表

年次	初霜年月日	終霜年月日	初雪年月日	終雪年月日	降雪日数
平成 元	63.11.21	元. 3.23	元. 2. 2	元. 2. 2	1
2	元.11.20	2. 4. 6	2. 1. 1	2. 2. 1	6
3	2.12. 8	3. 3. 4	3. 1.28	3. 3.14	8
4	3.12.13	4. 2.27	3.12.26	4. 2.21	7
5	4.12.17	5. 4. 6	4.12.24	5. 3.12	4
6	5.12.18	6. 3.16	5.12.23	6. 2.12	7
7	6.12. 7	7. 4. 4	7. 1.15	7. 3. 4	5
8	7.11.19	8. 4.14	7.12.25	8. 3.12	10
9	8.12. 3	9. 3.25	9. 1.21	9. 1.31	4
10	9.11.19	10. 3.24	10. 1. 8	10. 3. 6	7
11	10.12.14	11. 4. 9	11. 1. 8	11. 2.12	6
12	11.12. 8	12. 3.27	12. 1.26	12. 2.24	7

(注) 年次は前年から当年の寒候期を意味する。

資料 館山測候所

(3) 天気現象日数

年次月別	雨	雪	ひょう	あられ	霧	雷電	快晴	曇天
平成 8年	108	8	-	1	8	9	30	123
9	100	4	-	3	12	14	33	111
10	136	7	-	3	9	9	26	183
11	108	6	-	1	4	9	39	126
12	116	9	-	-	2	23	19	127
1月	9	2	-	-	-	1	1	7
2月	3	5	-	-	-	-	3	5
3月	11	-	-	-	-	2	5	7
4月	11	-	-	-	-	1	-	10
5月	10	-	-	-	-	2	2	12
6月	15	-	-	-	-	1	-	19
7月	5	-	-	-	1	1	-	11
8月	3	-	-	-	-	1	-	8
9月	18	-	-	-	-	11	2	11
10月	13	-	-	-	-	1	-	15
11月	11	-	-	-	1	1	-	15
12月	7	2	-	-	-	1	6	7

快晴は曇量 1.5未満, 曇天は曇量 8.5以上あった日数である。

雨は降水量 0.5mm以上あった日数である。

雪は雪・しゅう雪・ふいぶき・みぞれ・霧雪・細氷のうち一つ以上の現象があった日数である。

(凍雨・雪あられ・氷あられ・ひょうは含まない)

資料 館山測候所

(4) 台風 (本市に被害をおよぼした台風)

襲来年月日	台風 番号	最低気 圧 (hPa)	最 大 風 速			最大瞬間風 速 (m/sec)	総降水量 (mm)
			速度(m/sec)	風 向	起 時		
平成 3.9.7 ~ 9.9	15	994.3	9.4	東南東	9.05:00	21.2	79.0
3.9.18 ~ 9.19	18	986.6	10.3	南南東	19.09:00	27.4	145.0
3.10.6 ~ 10.13	21	986.6	9.0	北北西	13.07:10	19.7	374.0
5.7.24 ~ 7.26	4	1,010.2	7.3	南 東	25.03:40	14.3	208.5
5.8.24 ~ 8.27	11	980.1	15.2	北 西	27.13:50	30.5	144.0
5.9.3 ~ 9.4	13	1,003.2	9.4	南	04.10:10	19.1	1.5
5.9.6 ~ 9.10	14	1,007.0	8.1	南 西	10.16:40	15.9	128.5
5.10.7 ~ 10.8	19	1,003.9	6.9	北	07.22:40	12.4	14.0
5.10.8 ~ 10.9	20	998.3	7.4	北北東	08.20:40	16.2	58.0
6.9.10 ~ 9.12	21	1,001.5	5.3	南 東	10.14:00	9.8	7.0
6.9.28 ~ 9.30	26	1,001.7	9.7	南南西	30.08:50	19.6	81.5
7.9.16 ~ 9.17	12	978.9	17.9	北	17.10:00	37.7	147.0
8.7.7 ~ 7.11	5	994.3	9.7	北	10.20:50	20.9	362.0
8.8.14 ~ 8.15	12	996.8	12.6	南 西	15.09:40	25.2	3.0
8.9.21 ~ 9.22	17	969.6	20.5	北 西	22.16:10	44.5	315.0
9.6.19 ~ 6.20	7	996.7	13.9	南 西	20.18:00	28.8	46.5
9.9.18 ~ 9.19	20	991.1	9.7	北北西	19.10:20	20.8	10.0
10.9.15 ~ 9.16	5	973.2	17.8	南南西	16.08:00	37.1	99.5
12.7.7 ~ 7.8	3	969.9	16.0	北 西	8.05:50	27.7	205.0

資料 館山測候所

## 人 口

## 1 国勢調査

## (1) 人口の推移

各年 10.1 国勢調査

年 次	世 帯 数	人 口			性 比 (男/女)	1世帯当り 人 口	人口密度 (1km <sup>2</sup> 当り)	面積 (km <sup>2</sup> )
		総 数	男	女				
大正 9年	9,323	45,657	22,305	23,352	95.5	4.90	416.2	109.71
14	9,620	47,110	23,225	23,885	97.2	4.90	429.4	109.71
昭和 5年	9,844	48,145	23,768	24,377	97.5	7.89	438.8	109.71
10	10,242	49,167	24,146	25,021	96.5	4.80	448.2	109.71
15	10,250	46,542	22,091	24,451	90.3	4.54	424.2	109.71
22	12,650	58,908	27,454	31,454	87.3	4.66	536.9	109.71
25	12,514	59,424	27,962	31,462	88.9	4.75	541.6	109.71
30	12,528	59,416	28,175	31,241	90.2	4.74	541.6	109.71
35	12,986	57,643	27,507	30,136	91.3	4.44	525.4	109.71
40	13,741	55,866	26,496	29,370	90.2	4.07	509.0	109.75
45	14,685	55,236	26,224	29,012	90.4	3.76	503.2	109.77
50	15,855	56,139	26,716	29,423	90.8	3.54	511.3	109.79
55	16,753	56,257	26,956	29,301	92.0	3.36	512.3	109.81
60	17,353	56,035	26,848	29,187	92.0	3.23	510.2	109.82
平成 2	18,059	54,575	26,030	28,545	91.2	3.02	495.3	110.19
7	18,698	52,880	25,211	27,669	91.1	2.83	479.9	110.20
12	19,218	51,412	24,552	26,860	91.4	2.68	466.5	110.20

(注) 昭和25年以前については、現市域に組替えた数である。

資料 統計係

## (2) 地区別世帯数及び人口

平12.10.1 国勢調査

地 区	世 帯 数	人 口			性 比 (男/女)	1世帯当り 人 口	人口密度 (1km <sup>2</sup> 当り)	面積 (km <sup>2</sup> )
		総 数	男	女				
総 数	19,218	51,412	24,552	26,860	91.4	2.68	466.5	110.20
館 山	5,135	13,351	6,639	6,712	98.9	2.60	1,429.4	9.34
北 条	5,094	12,629	5,851	6,778	86.3	2.48	1,711.2	7.38
那 古	1,938	5,318	2,523	2,795	90.3	2.74	602.9	8.82
船 形	1,486	4,095	1,936	2,159	89.7	2.76	2,262.4	1.81
西 岬	1,117	3,071	1,378	1,693	81.4	2.75	185.9	16.52
神 戸	1,045	3,305	1,574	1,731	90.9	3.16	169.9	19.45
富 崎	496	1,256	568	688	82.6	2.53	1,570.0	0.80
豊 房	896	2,755	1,311	1,444	90.8	3.07	100.8	27.33
館 野	1,389	3,725	1,865	1,860	100.3	2.68	413.0	9.02
九 重	622	1,907	907	1,000	90.7	3.07	196.0	9.73

資料 統計係

## (3) 昼間人口の推移

各年 10.1 国勢調査

区 分	昭和 60年	平成 2年	平成 7年
常 住 人 口	56,032	54,500	52,863
昼 間 人 口	59,878	58,582	56,298
就 業 者, 通 学 者	流入	8,651	8,305
	流出	3,883	4,569

(注) 常住人口には年齢「不詳」を含まない。

資料 統計係

## (4) 県内各市及び安房郡内町村の世帯数及び人口

平12.10.1 国勢調査

市町村	世帯数	人口	平成7年人口	増減	増減率
千葉県	2,173,312	5,926,285	5,797,782	128,503	2.2
千葉市	348,159	887,164	856,878	30,286	3.5
銚子市	25,889	78,697	82,180	3,483	4.2
川口市	193,582	448,642	440,555	8,087	1.8
船橋市	216,155	550,074	540,817	9,257	1.7
館山市	19,218	51,412	52,880	1,468	2.8
木更津市	43,251	122,768	123,499	731	0.6
松戸市	182,703	464,841	461,503	3,338	0.7
野田市	39,834	119,922	119,790	132	0.1
佐原市	14,765	48,328	49,945	1,617	3.2
茂原市	31,949	93,779	91,664	2,115	2.3
成田市	36,742	95,704	91,470	4,234	4.6
佐倉市	57,805	170,934	162,624	8,310	5.1
東金市	20,103	59,605	54,520	5,085	9.3
八日市場市	9,834	32,807	33,255	448	1.3
旭市	12,719	40,963	40,486	477	1.2
習志野市	61,255	154,036	152,887	1,149	0.8
柏市	121,221	327,851	317,750	10,101	3.2
勝浦市	9,149	23,235	24,328	1,093	4.5
原市	99,745	278,218	277,061	1,157	0.4
流山市	53,370	150,527	146,245	4,282	2.9
八千代市	62,130	168,848	154,509	14,339	9.3
我孫子市	46,631	127,733	124,257	3,476	2.8
鴨川市	10,819	29,981	31,111	1,130	3.6
鎌ヶ谷市	35,636	102,573	99,694	2,879	2.9
君津市	31,070	92,076	93,216	1,140	1.2
富津市	16,617	52,839	54,273	1,434	2.6
浦安市	56,654	132,984	123,654	9,330	7.5
四街道市	28,141	82,552	79,495	3,057	3.8
袖ヶ浦市	18,689	58,593	57,575	1,018	1.8
八街市	22,848	72,595	65,218	7,377	11.3
印西市	18,507	60,468	57,667	2,801	4.9
安房郡	21,620	65,347	68,188	2,841	4.2
富浦町	1,821	5,689	5,886	197	3.3
富山町	1,938	6,070	6,477	407	6.3
鋸南町	3,559	10,521	11,071	550	5.0
三芳村	1,322	4,744	4,752	8	0.2
白浜町	2,226	6,029	6,296	267	4.2
千倉町	4,441	13,161	13,676	515	3.8
丸山町	1,730	5,777	5,865	88	1.5
和田町	1,839	5,684	5,993	309	5.2
天津小湊町	2,744	7,672	8,172	500	6.1

資料 統計係



## (5) 県内各市及び安房郡内町村の年齢構造割合

平12.10.1 国勢調査

年齢区分 市町村	年齢構造の割合			従属人口指数 ( $\frac{\text{年少人口} + \text{老齢人口}}{\text{生産年齢人口}}$ )	人口100に対する 男の割合 ( $\frac{\text{男}}{\text{総人口}}$ )
	0~14歳	15~64	65歳以上		
千葉県	14.2	71.5	14.1	39.7	50.2
千葉市	14.0	73.0	12.6	36.4	50.4
銚子市	13.5	64.0	22.5	55.1	47.8
市川市	13.3	75.1	11.5	33.0	51.8
船橋市	13.4	73.8	12.6	35.2	51.0
館山市	13.3	61.2	25.5	63.3	47.8
木更津市	14.3	70.2	15.5	42.4	50.1
松戸市	14.1	73.5	12.2	35.8	50.5
野田市	13.8	71.8	14.4	39.2	50.2
佐原市	14.3	64.0	21.6	56.1	48.9
茂原市	15.0	68.4	16.6	46.2	49.1
成田市	15.4	72.1	12.3	38.5	50.6
佐倉市	14.3	73.0	12.7	36.9	49.2
東金市	16.5	68.0	15.5	47.0	49.9
八日市場市	13.8	62.9	23.1	58.7	48.4
旭市	15.2	65.8	19.0	52.0	48.4
習志野市	14.0	73.9	12.1	35.3	50.9
柏市	14.0	73.6	12.4	35.9	50.1
勝浦市	10.9	63.3	25.8	58.0	51.4
市原市	15.1	71.8	13.0	39.1	51.4
流山市	13.9	72.9	13.1	37.0	49.6
八千代市	14.7	72.6	12.6	37.7	49.8
我孫子市	13.1	72.8	13.8	36.9	49.7
鴨川市	12.5	60.6	26.9	64.9	47.1
鎌ヶ谷市	14.1	73.5	12.4	36.0	49.9
君津市	15.3	68.3	16.4	46.5	50.2
富津市	13.6	64.7	21.6	54.4	49.5
浦安市	14.5	76.7	7.6	28.9	51.8
四街道市	14.0	73.3	12.7	36.4	49.5
袖ヶ浦市	15.8	70.7	13.5	41.5	50.2
八街市	18.1	69.6	12.2	43.6	50.2
富浦町	13.1	59.1	27.7	69.1	47.5
富山町	12.0	57.1	30.9	75.1	48.2
鋸南町	12.3	57.9	29.9	72.8	47.5
三芳村	13.0	58.3	28.7	71.6	48.4
白浜町	11.4	57.1	31.4	75.0	45.6
千倉町	12.2	58.3	29.5	71.6	46.9
丸山町	12.4	56.4	31.3	77.4	49.0
和田町	11.8	55.5	32.7	80.3	47.5
天津小湊町	13.0	58.3	28.8	71.7	47.9

資料 統計係

## (6) 地区別人口の推移

各年10.1 国勢調査

年次	総数	館山	北条	那古	船形	西岬
大正 9年	45,657	8,374	7,826	4,445	5,560	4,193
14	47,110	8,046	8,911	4,335	6,201	4,470
昭和 5年	48,145	9,184	9,651	4,298	5,730	4,438
10	49,167	20,547		4,212	5,737	4,369
15	46,542	28,591				4,023
22	58,908	36,599				4,880
25	59,424	11,111	13,715	5,124	7,341	4,924
30	59,416	11,692	14,352	5,254	7,299	4,542
35	57,643	11,650	14,677	5,092	6,853	4,198
40	55,866	12,211	14,775	4,771	6,331	3,934
45	55,236	12,810	15,152	4,739	5,943	3,824
50	56,139	13,730	15,433	4,785	5,845	3,711
55	56,257	14,349	15,146	4,999	5,470	3,595
60	56,035	14,490	14,349	5,354	5,219	3,507
平成 2年	54,575	14,559	13,547	5,321	4,733	3,354
7	52,880	14,045	12,858	5,267	4,392	3,224
12	51,412	13,351	12,629	5,318	4,095	3,071

(続)

年次	神戸	富崎	豊房	館野	九重
大正 9年	3,287	2,686	4,123	2,779	2,384
14	3,384	2,809	4,012	2,640	2,302
昭和 5年	3,282	2,792	3,912	2,591	2,267
10	3,201	2,656	3,687	2,481	2,277
15	3,092	2,687	3,530	2,420	2,199
22	4,120	3,149	4,495	3,037	2,628
25	4,021	3,072	4,484	2,942	2,690
30	3,599	3,109	4,218	2,809	2,542
35	3,354	2,822	3,934	2,660	2,403
40	3,074	2,558	3,559	2,492	2,161
45	3,065	2,247	3,118	2,359	1,979
50	3,058	2,118	2,969	2,575	1,915
55	3,109	2,006	2,967	2,745	1,871
60	3,335	1,910	2,943	3,052	1,876
平成 2年	3,308	1,706	2,844	3,317	1,886
7	3,309	1,475	2,809	3,562	1,939
12	3,305	1,256	2,755	3,725	1,907

(注) 昭和25年以前については、現市域に組替えた数である。

資料 統計係

## (7) 年齢別人口の推移

年 令	昭 和 5 5 年			昭 和 6 0 年			平 成 2 年		
	総 数	男	女	総 数	男	女	総 数	男	女
総 数	56,257	26,956	29,301	56,035	26,848	29,187	54,575	26,030	28,545
0～4歳	3,840	1,967	1,873	3,024	1,563	1,461	2,503	1,252	1,251
5～9	4,601	2,311	2,290	3,931	2,031	1,900	3,023	1,566	1,457
10～14	4,029	2,033	1,996	4,739	2,410	2,329	3,949	2,024	1,925
15～19	3,283	1,696	1,587	3,424	1,732	1,692	3,811	1,970	1,841
20～24	2,258	1,170	1,088	1,956	969	987	2,046	1,065	981
25～29	3,759	1,836	1,923	2,745	1,375	1,370	2,449	1,174	1,275
30～34	4,788	2,451	2,337	3,850	1,906	1,944	2,813	1,419	1,394
35～39	3,987	1,958	2,029	4,820	2,440	2,380	3,795	1,854	1,941
40～44	3,696	1,796	1,900	3,997	1,956	2,041	4,772	2,401	2,371
45～49	3,925	1,972	1,953	3,654	1,759	1,895	3,923	1,903	2,020
50～54	3,972	1,850	2,122	3,836	1,902	1,934	3,571	1,697	1,874
55～59	3,450	1,466	1,984	3,891	1,792	2,099	3,744	1,823	1,921
60～64	3,050	1,328	1,722	3,399	1,454	1,945	3,864	1,751	2,113
65～69	2,757	1,222	1,535	2,910	1,251	1,659	3,284	1,370	1,914
70～74	2,119	898	1,221	2,511	1,078	1,433	2,708	1,131	1,577
75～79	1,452	569	883	1,768	690	1,078	2,116	861	1,255
80歳以上	1,291	433	858	1,577	538	1,039	2,129	716	1,413
不 詳	-	-	-	3	2	1	75	53	22

## 各年10.1 国勢調査

平成7年			平成12年			対10年 (平成2年～平成12年)		対20年 (昭和55年～平成12年)	
総数	男	女	総数	男	女	増減	増減率	増減	増減率
52,880	25,211	27,669	51,412	24,552	26,860	3,163	5.8	4,845	8.6
2,193	1,118	1,075	2,055	1,082	973	448	17.9	1,785	46.5
2,534	1,283	1,251	2,215	1,109	1,106	808	26.7	2,386	51.9
3,045	1,559	1,486	2,554	1,290	1,264	1,395	35.3	1,475	36.6
3,164	1,611	1,553	2,513	1,346	1,167	1,298	34.1	770	23.5
2,399	1,256	1,143	2,078	1,108	970	32	1.6	180	8.0
2,597	1,338	1,259	2,905	1,496	1,409	456	18.6	854	22.7
2,639	1,271	1,368	2,675	1,356	1,319	138	4.9	2,113	44.1
2,874	1,463	1,411	2,640	1,319	1,321	1,155	30.4	1,347	33.8
3,826	1,903	1,923	2,863	1,445	1,418	1,909	40.0	833	22.5
4,695	2,384	2,311	3,744	1,850	1,894	179	4.6	181	4.6
3,864	1,862	2,002	4,657	2,338	2,319	1,086	30.4	685	17.2
3,528	1,652	1,876	3,836	1,811	2,025	92	2.5	386	11.2
3,745	1,806	1,939	3,561	1,681	1,880	303	7.8	511	16.8
3,698	1,630	2,068	3,664	1,734	1,930	380	11.6	907	32.9
3,029	1,229	1,800	3,467	1,474	1,993	759	28.0	1,348	63.6
2,310	924	1,386	2,659	1,011	1,648	543	25.7	1,207	83.1
2,723	917	1,806	3,323	1,099	2,224	1,194	56.1	2,032	157.4
17	5	12	3	3	-	72	-	3	-

資料 統計係

## (8) 年齢, 男女別人口

平12. 10. 1 国勢調査

年 齢	総 数	男	女	年 齢	総 数	男	女
総 数	51,412	24,552	26,860	55 ~ 59	3,836	1,811	2,025
0 ~ 4歳	2,055	1,082	973	55	659	323	336
0	387	205	182	56	833	396	437
1	415	217	198	57	774	362	412
2	386	200	186	58	796	369	427
3	417	217	200	59	774	361	413
4	450	243	207	60 ~ 64	3,561	1,681	1,880
5 ~ 9	2,215	1,109	1,106	60	732	365	367
5	438	219	219	61	629	295	334
6	444	211	233	62	668	306	362
7	469	236	233	63	738	351	387
8	397	205	192	64	794	364	430
9	467	238	229	65 ~ 69	3,664	1,734	1,930
10 ~ 14	2,554	1,290	1,264	65	715	361	354
10	479	237	242	66	730	342	388
11	512	259	253	67	741	336	405
12	489	238	251	68	762	359	403
13	559	293	266	69	716	336	380
14	515	263	252	70 ~ 74	3,467	1,474	1,993
15 ~ 19	2,513	1,346	1,167	70	733	305	428
15	577	320	257	71	678	290	388
16	606	324	282	72	657	294	363
17	602	310	292	73	700	304	396
18	442	236	206	74	699	281	418
19	286	156	130	75 ~ 79	2,659	1,011	1,648
20 ~ 24	2,078	1,108	970	75	638	266	372
20	296	165	131	76	569	233	336
21	372	182	190	77	539	184	355
22	399	222	177	78	477	182	295
23	457	244	213	79	436	146	290
24	554	295	259	80 ~ 84	1,801	665	1,136
25 ~ 29	2,905	1,496	1,409	80	478	171	307
25	541	275	266	81	407	140	267
26	582	291	291	82	344	124	220
27	572	295	277	83	282	122	160
28	605	325	280	84	290	108	182
29	605	310	295	85 ~ 89	1,046	322	724
30 ~ 34	2,675	1,356	1,319	85	272	94	178
30	579	301	278	86	222	65	157
31	574	298	276	87	213	63	150
32	574	292	282	88	198	62	136
33	524	256	268	89	141	38	103
34	424	209	215	90 ~ 94	403	97	306
35 ~ 39	2,640	1,319	1,321	90	133	34	99
35	549	289	260	91	113	25	88
36	548	272	276	92	68	16	52
37	538	278	260	93	56	14	42
38	468	227	241	94	33	8	25
39	537	253	284	95 ~ 99	66	13	53
40 ~ 44	2,863	1,445	1,418	95	23	4	19
40	565	267	298	96	12	4	8
41	572	315	257	97	8	1	7
42	603	305	298	98	12	4	8
43	515	250	265	99	11	-	11
44	608	308	300	100歳以上	7	2	5
45 ~ 49	3,744	1,850	1,894	不 詳	3	3	-
45	650	314	336	(再 掲)			
46	693	343	350	15歳未満	6,824	3,481	3,343
47	765	371	394	15 ~ 64歳	31,472	15,750	15,722
48	796	406	390	65歳以上	13,113	5,318	7,795
49	840	416	424	年齢別割合(%)			
50 ~ 54	4,657	2,338	2,319	15歳未満	13.3	14.2	12.4
50	914	445	469	15 ~ 64歳	61.2	64.1	58.5
51	1,055	547	508	65歳以上	25.5	21.7	29.0
52	1,050	508	542	平均年齢	46.4	44.3	48.3
53	978	506	472				
54	660	332	328				

## (9) 配偶関係, 年齢, 男女別15歳以上人口

平 12.10.1 国勢調査

年 齢	15歳以上 1)			男				女			
	総数	男	女	未婚	有配偶	死別	離婚	未婚	有配偶	死別	離別
総 数	44,585	21,068	23,517	5,775	13,800	820	597	3,951	13,884	4,515	1,109
15～19	2,513	1,346	1,167	1,339	7	-	-	1,148	18	-	1
20～24	2,078	1,108	970	988	117	-	3	754	207	-	9
25～29	2,905	1,496	1,409	990	497	-	9	663	688	2	56
30～34	2,675	1,356	1,319	608	727	1	20	282	952	4	81
35～39	2,640	1,319	1,321	405	860	2	45	157	1,049	11	100
40～44	2,863	1,445	1,418	323	1,048	7	59	114	1,184	15	103
45～49	3,744	1,850	1,894	346	1,398	17	83	138	1,554	46	155
50～54	4,657	2,338	2,319	323	1,853	37	114	158	1,876	100	177
55～59	3,836	1,811	2,025	187	1,486	40	92	108	1,600	183	128
60～64	3,561	1,681	1,880	133	1,425	53	65	102	1,369	313	91
65～69	3,664	1,734	1,930	62	1,503	107	50	86	1,304	471	68
70～74	3,467	1,474	1,993	47	1,271	121	27	91	1,088	741	65
75～79	2,659	1,011	1,648	14	828	143	21	84	655	859	41
80～84	1,801	665	1,136	9	518	128	6	36	265	810	21
85歳以上	1,522	434	1,088	1	262	164	3	30	75	960	13

(注) 1) 配偶関係「不詳」を含む。

資料 統計係

## (10) 産業(大分類)別就業者数

各年10.1 国勢調査

産 業 分 類	昭和50年	昭和55年	昭和60年	平成 2年	平成 7年	平成12年
総 数	27,440	27,177	26,828	26,773	26,506	25,214
第 一 次 産 業	5,852	5,010	4,415	3,613	3,175	2,730
農 業	5,040	4,300	3,826	3,196	2,821	2,435
林 業	8	9	7	6	6	8
漁 業	804	701	582	411	348	287
第 二 次 産 業	5,171	5,164	5,353	5,612	5,395	4,992
鉱 業	50	64	45	31	42	22
建 設 業	1,957	2,170	2,055	2,373	2,545	2,346
製 造 業	3,164	2,930	3,253	3,208	2,808	2,624
第 三 次 産 業	16,359	17,001	17,050	17,536	17,924	17,420
電気・ガス・水道業	171	185	150	157	157	150
運 輸 ・ 通 信 業	2,401	2,208	2,015	1,767	1,595	1,374
卸売・小売業, 飲食店	5,884	6,304	6,109	6,182	6,250	5,985
金 融 ・ 保 険 業	582	666	742	783	673	640
不 動 産 業	109	118	147	238	193	170
サ ー ビ ス 業	5,625	5,790	6,100	6,655	7,211	7,195
公務(他に分類されないもの)	1,587	1,730	1,787	1,754	1,845	1,906
分 類 不 能	58	2	10	12	12	72

資料 統計係

## (11) 産業別就業者構成比

各年10.1 国勢調査

産 業 分 類	昭和50年	昭和55年	昭和60年	平成 2年	平成 7年	平成12年
第 一 次 産 業	21.4	18.4	16.5	13.5	12.0	10.9
第 二 次 産 業	18.9	19.0	20.0	21.0	20.4	19.8
第 三 次 産 業	59.7	62.6	63.5	65.5	67.6	69.3

資料 統計係

## (12) 労働力状態

各年10.1 国勢調査

年次	区分	総人口	15歳以上人口	就業者	完全失業者	非労働力人口
昭和40年	総数	55,866	41,670	26,727	279	14,664
	男	26,496	19,287	15,458	204	3,625
	女	29,370	22,383	11,269	75	11,039
45	総数	55,236	42,721	28,406	367	13,948
	男	26,224	19,864	16,267	264	3,333
	女	29,012	22,857	12,139	103	10,615
50	総数	56,139	43,452	27,440	544	15,468
	男	26,716	20,317	16,470	411	3,436
	女	29,423	23,135	10,970	133	12,032
55	総数	56,257	43,787	27,177	561	16,004
	男	26,956	20,645	16,283	433	3,922
	女	29,301	23,142	10,894	128	12,082
60	総数	56,035	44,338	26,828	786	16,698
	男	26,848	20,842	15,775	579	4,484
	女	29,187	23,496	11,053	207	12,214
平成2	総数	54,575	45,025	26,773	642	17,594
	男	26,030	21,135	15,527	430	5,171
	女	28,545	23,890	11,246	212	12,423
7	総数	52,880	45,091	26,506	986	17,520
	男	25,211	21,246	15,424	655	5,124
	女	27,669	23,845	11,082	331	12,396
12	総数	51,412	44,585	25,214	1,119	18,048
	男	24,552	21,068	14,462	763	5,711
	女	26,860	23,517	10,752	356	12,337

(注) 50年以前は労働力状態「不詳」は「非労働力人口」に含む。  
55年以降は、労働力状態「不詳」は「15歳以上人口」に含む。

資料 統計係



24 人口

(13) 就業地による産業、年齢、男女別15歳以上就業者数

男女、 年齢	総数												
	総数 2)	A 農業	B 林業	C 漁業	D 鉱業	E 建設業	F 製造業	G 電気・ ガス・ 水道・ 熱供給 水道業	H 運輸・ 通信業	I 卸売・ 小売業 飲食業	J 金融・ 保険業	K 不動 産業	L サービ ス業
総数	25,214	2,435	8	287	22	2,346	2,624	150	1,374	5,985	640	170	7,195
15～19歳	314	5	-	6	-	19	55	1	4	107	2	-	80
20～24	1,611	24	-	8	-	135	222	11	39	370	35	3	505
25～29	2,287	40	1	5	1	213	315	19	90	456	68	3	761
30～34	2,031	41	-	3	1	193	301	18	98	456	53	6	607
35～39	2,050	73	-	7	-	181	237	16	107	478	70	13	653
40～44	2,366	100	-	13	4	221	236	19	159	555	104	19	739
45～49	3,134	140	1	14	1	347	282	17	213	812	97	19	928
50～54	3,776	222	3	29	4	388	381	31	302	925	99	20	1,125
55～59	2,757	232	1	28	6	297	282	15	221	688	65	25	788
60～64	1,809	327	1	58	3	179	152	2	85	446	19	20	468
65～69	1,359	439	1	63	1	97	79	-	44	301	14	16	277
70～74	856	370	-	40	1	57	43	1	6	161	9	11	152
75～79	511	239	-	11	-	16	26	-	4	136	1	9	68
80～84	255	127	-	2	-	2	12	-	1	70	3	5	31
85歳以上	98	56	-	-	-	1	1	-	1	24	1	1	13
男	14,462	1,199	7	241	21	2,029	1,731	135	1,200	2,701	280	79	3,242
15～19歳	169	5	-	6	-	18	36	1	3	41	-	-	27
20～24	906	14	-	8	-	124	171	11	26	149	9	-	166
25～29	1,371	22	1	4	1	187	229	16	72	233	16	2	333
30～34	1,259	22	-	3	1	166	217	18	83	225	20	1	285
35～39	1,227	41	-	5	-	156	172	13	89	223	33	7	298
40～44	1,349	43	-	11	3	185	156	16	141	229	50	10	347
45～49	1,716	64	1	12	1	302	151	17	184	326	44	10	406
50～54	2,121	102	2	23	4	332	225	28	270	406	45	10	475
55～59	1,543	91	1	23	6	261	174	13	200	305	37	8	365
60～64	1,044	149	1	51	3	151	95	2	80	217	10	9	245
65～69	805	223	1	53	1	86	49	-	41	164	8	12	145
70～74	475	190	-	34	1	44	30	-	5	68	5	7	86
75～79	266	119	-	6	-	14	16	-	4	68	1	2	35
80～84	154	83	-	2	-	2	9	-	1	34	2	1	19
85歳以上	57	31	-	-	-	1	1	-	1	13	-	-	10
女	10,752	1,236	1	46	1	317	893	15	174	3,284	360	91	3,953
15～19歳	145	-	-	-	-	1	19	-	1	66	2	-	53
20～24	705	10	-	-	-	11	51	-	13	221	26	3	339
25～29	916	18	-	1	-	26	86	3	18	223	52	1	428
30～34	772	19	-	-	-	27	84	-	15	231	33	5	322
35～39	823	32	-	2	-	25	65	3	18	255	37	6	355
40～44	1,017	57	-	2	1	36	80	3	18	326	54	9	392
45～49	1,418	76	-	2	-	45	131	-	29	486	53	9	522
50～54	1,655	120	1	6	-	56	156	3	32	519	54	10	650
55～59	1,214	141	-	5	-	36	108	2	21	383	28	17	423
60～64	765	178	-	7	-	28	57	-	5	229	9	11	223
65～69	554	216	-	10	-	11	30	-	3	137	6	4	132
70～74	381	180	-	6	-	13	13	1	1	93	4	4	66
75～79	245	120	-	5	-	2	10	-	-	68	-	7	33
80～84	101	44	-	-	-	-	3	-	-	36	1	4	12
85歳以上	41	25	-	-	-	-	-	-	-	11	1	1	3

(注) 1) 「役員」を含む。

(注) 2) 「分類不能の産業」を含む。

M 公務 (他に 分類さ れない もの)	雇 用 者 1)													
	総数 2)	A 農業	B 林業	C 漁業	D 鉱業	E 建設業	F 製造業	G 電気・ ガス・ 水道・ 熱供給 水道業	H 運輸・ 通信業	I 卸売・ 小売業 飲食業	J 金融・ 保険業	K 不動 産業	L サービ ス業	M 公務 (他に 分類さ れない もの)
1,906	19,066	185	2	139	22	1,758	2,362	150	1,314	4,384	577	139	6,067	1,906
32	303	4	-	6	-	18	53	1	4	101	2	-	79	32
255	1,547	9	-	8	-	125	215	11	39	354	35	3	489	255
310	2,129	14	-	4	1	188	307	19	90	403	66	3	721	310
243	1,850	7	-	1	1	169	294	18	89	409	52	6	550	243
208	1,763	19	-	4	-	147	223	16	102	399	61	13	565	208
192	2,010	19	-	10	4	167	213	19	153	473	98	18	639	192
247	2,528	21	-	3	1	232	254	17	206	629	84	16	805	247
239	2,882	28	1	14	4	275	329	31	293	621	84	17	940	239
102	1,981	19	-	13	6	207	244	15	205	435	59	22	648	102
47	1,051	17	-	34	3	124	119	2	79	247	18	16	344	47
25	570	20	1	25	1	63	55	-	42	146	10	10	171	25
5	245	4	-	13	1	34	28	1	6	71	6	6	70	5
1	141	3	-	4	-	9	20	-	4	63	-	5	32	1
-	56	-	-	-	-	-	8	-	1	28	1	3	13	-
-	10	1	-	-	-	-	-	-	1	5	1	1	1	-
1,551	11,144	94	2	129	21	1,512	1,569	135	1,147	1,940	242	63	2,701	1,551
30	166	4	-	6	-	17	36	1	3	40	-	-	27	30
226	864	5	-	8	-	114	165	11	26	142	9	-	156	226
252	1,274	8	-	4	1	163	225	16	72	197	15	2	318	252
210	1,156	4	-	1	1	146	215	18	75	206	19	1	252	210
186	1,064	7	-	3	-	127	162	13	84	185	28	7	258	186
155	1,156	8	-	8	3	140	145	16	137	188	47	10	296	155
189	1,364	11	-	2	1	199	137	17	177	242	35	7	340	189
192	1,653	13	1	13	4	233	193	28	263	262	36	8	402	192
55	1,154	10	-	12	6	183	148	13	185	190	34	7	307	55
30	649	9	-	33	3	103	74	2	75	121	9	7	183	30
20	379	11	1	23	1	55	34	-	39	83	5	9	97	20
5	144	2	-	13	1	24	17	-	5	29	4	4	40	5
1	82	2	-	3	-	8	12	-	4	35	-	1	16	1
-	34	-	-	-	-	-	6	-	1	17	1	-	8	-
-	5	-	-	-	-	-	-	-	1	3	-	-	1	-
355	7,922	91	-	10	1	246	793	15	167	2,444	335	76	3,366	355
2	137	-	-	-	-	1	17	-	1	61	2	-	52	2
29	683	4	-	-	-	11	50	-	13	212	26	3	333	29
58	855	6	-	-	-	25	82	3	18	206	51	1	403	58
33	694	3	-	-	-	23	79	-	14	203	33	5	298	33
22	699	12	-	1	-	20	61	3	18	214	33	6	307	22
37	854	11	-	2	1	27	68	3	16	285	51	8	343	37
58	1,164	10	-	1	-	33	117	-	29	387	49	9	465	58
47	1,229	15	-	1	-	42	136	3	30	359	48	9	538	47
47	827	9	-	1	-	24	96	2	20	245	25	15	341	47
17	402	8	-	1	-	21	45	-	4	126	9	9	161	17
5	191	9	-	2	-	8	21	-	3	63	5	1	74	5
-	101	2	-	-	-	10	11	1	1	42	2	2	30	-
-	59	1	-	1	-	1	8	-	-	28	-	4	16	-
-	22	-	-	-	-	-	2	-	-	11	-	3	5	-
-	5	1	-	-	-	-	-	-	-	2	1	1	-	-

## (14) 産業, 従業上の地位, 男女別15歳以上就業者数

男 女 , 従業上の地位	総 数	A 農 業	B 林 業	C 漁 業	D 鉱 業	E 建設業	F 製造業
総 数 1)	25,214	2,435	8	287	22	2,346	2,624
雇 用 者	17,501	170	2	126	20	1,470	2,160
常 雇	15,286	108	2	114	18	1,314	2,003
臨 時 雇	2,215	62	-	12	2	156	157
役 員	1,565	15	-	13	2	288	202
雇人のある業主	937	117	-	10	-	145	43
雇人のない業主	2,867	1,007	4	100	-	328	111
家族従業者	2,292	1,126	2	38	-	115	70
家庭内職者	52	-	-	-	-	-	38
男 1)	14,462	1,199	7	241	21	2,029	1,731
雇 用 者	10,038	86	2	120	19	1,294	1,413
常 雇	9,389	62	2	111	17	1,164	1,381
臨 時 雇	649	24	-	9	2	130	32
2) 役 員	1,106	8	-	9	2	218	156
雇人のある業主	750	107	-	10	-	144	38
雇人のない業主	2,117	805	4	97	-	327	102
家族従業者	447	193	1	5	-	46	18
家庭内職者	4	-	-	-	-	-	4
女 1)	10,752	1,236	1	46	1	317	893
雇 用 者	7,463	84	-	6	1	176	747
常 雇	5,897	46	-	3	1	150	622
臨 時 雇	1,566	38	-	3	-	26	125
2) 役 員	459	7	-	4	-	70	46
雇人のある業主	187	10	-	-	-	1	5
雇人のない業主	750	202	-	3	-	1	9
家族従業者	1,845	933	1	33	-	69	52
家庭内職者	48	-	-	-	-	-	34

(注) 1) 従業上の地位「不詳」を含む。

## 平成12.10.1 国勢調査

G	H	I	J	K	L	M	N
電気・ガス・熱 供給水道業	運輸・ 通信業	卸売・小売業 飲食店	金融・ 保険業	不動産業	サービス業	公務(他に分類 されないもの)	分類不能 の産業
150	1,374	5,985	640	170	7,195	1,906	72
150	1,255	3,760	556	76	5,789	1,906	61
146	1,170	3,103	511	70	4,972	1,702	53
4	85	657	45	6	817	204	8
-	59	624	21	63	278	-	-
-	10	345	8	2	255	-	2
-	45	673	47	22	525	-	5
-	5	583	8	7	334	-	4
-	-	-	-	-	14	-	-
135	1,200	2,701	280	79	3,242	1,551	46
135	1,099	1,511	229	28	2,513	1,551	38
133	1,048	1,384	223	26	2,292	1,509	37
2	51	127	6	2	221	42	1
-	48	429	13	35	188	-	-
-	10	243	5	2	189	-	2
-	42	403	33	14	285	-	5
-	1	115	-	-	67	-	1
-	-	-	-	-	-	-	-
15	174	3,284	360	91	3,953	355	26
15	156	2,249	327	48	3,276	355	23
13	122	1,719	288	44	2,680	193	16
2	34	530	39	4	596	162	7
-	11	195	8	28	90	-	-
-	-	102	3	-	66	-	-
-	3	270	14	8	240	-	-
-	4	468	8	7	267	-	3
-	-	-	-	-	14	-	-

資料 統計係

(15) 職業, 年齡, 男女別15歲以上就業者數

男女, 年齡	總數	A 專 門 的 技 術 的 職 業 從 事 者	B 管 理 的 職 業 從 事 者	C 事 務 從 事 者	D 販 賣 從 事 者
總 數	26,506	2,789	977	3,938	3,495
15 ~ 19歲	408	30	-	69	49
20 ~ 24	1,921	208	5	372	235
25 ~ 29	2,022	328	11	373	226
30 ~ 34	1,949	349	15	401	242
35 ~ 39	2,290	390	52	436	283
40 ~ 44	3,183	409	120	576	439
45 ~ 49	4,017	390	165	690	587
50 ~ 54	3,088	229	140	449	457
55 ~ 59	2,520	161	149	267	330
60 ~ 64	2,025	108	98	155	254
65 ~ 69	1,436	81	104	79	143
70 ~ 74	898	54	67	49	124
75 ~ 79	496	30	36	15	71
80 ~ 84	197	14	10	5	39
85歲以上	56	8	5	2	16
男	15,424	1,464	820	1,388	1,800
15 ~ 19歲	213	5	-	11	16
20 ~ 24	1,096	64	4	99	95
25 ~ 29	1,269	151	11	137	128
30 ~ 34	1,196	175	13	151	143
35 ~ 39	1,391	205	44	162	167
40 ~ 44	1,799	210	105	211	228
45 ~ 49	2,259	204	142	231	294
50 ~ 54	1,721	139	123	167	215
55 ~ 59	1,463	96	131	105	177
60 ~ 64	1,226	82	73	67	146
65 ~ 69	834	54	77	25	72
70 ~ 74	490	38	54	14	51
75 ~ 79	314	22	30	6	39
80 ~ 84	118	12	8	1	21
85歲以上	35	7	5	1	8
女	11,082	1,325	157	2,550	1,695
15 ~ 19歲	195	25	-	58	33
20 ~ 24	825	144	1	273	140
25 ~ 29	753	177	-	236	98
30 ~ 34	753	174	2	250	99
35 ~ 39	899	185	8	274	116
40 ~ 44	1,384	199	15	365	211
45 ~ 49	1,758	186	23	459	293
50 ~ 54	1,367	90	17	282	242
55 ~ 59	1,057	65	18	162	153
60 ~ 64	799	26	25	88	108
65 ~ 69	602	27	27	54	71
70 ~ 74	408	16	13	35	73
75 ~ 79	182	8	6	9	32
80 ~ 84	79	2	2	4	18
85歲以上	21	1	-	1	8

## 平成7.10.1 国勢調査

E サービス 職業 従事者	F 保安職業 従事者	G 農林漁業 作業者	H 運輸・通信 従事者	I 技能工，採掘・ 製造・建設作業者 及び労務作業者	J 分類不能の 職業
2,936	1,214	3,216	1,354	6,574	13
65	32	7	17	138	1
251	283	32	63	471	1
191	210	39	123	518	3
166	128	63	99	484	2
220	119	111	12	550	-
341	144	167	158	828	1
518	128	241	249	1,048	1
419	82	253	228	830	1
325	33	354	165	736	-
213	29	554	94	519	1
117	19	603	23	266	1
54	5	422	6	116	1
35	2	260	-	47	-
14	-	99	-	16	-
7	-	11	-	7	-
978	1,132	1,713	1,261	4,862	6
26	21	7	9	118	-
99	238	25	55	416	1
69	200	25	111	435	2
65	127	40	90	391	1
96	116	57	118	426	-
104	139	77	148	576	1
158	125	124	236	744	1
110	79	111	212	565	-
99	32	164	162	497	-
67	29	304	93	365	-
43	19	326	21	197	-
18	5	221	6	83	-
14	2	168	-	33	-
7	-	57	-	12	-
3	-	7	-	4	-
1,958	82	1,503	93	1,712	7
39	11	-	8	20	1
152	45	7	8	55	-
122	10	14	12	83	1
101	1	23	9	93	1
124	3	54	11	124	-
237	5	90	10	252	-
360	3	117	13	304	-
309	3	142	16	265	1
226	1	190	3	239	-
146	-	20	1	154	1
74	-	277	2	69	1
36	-	201	-	33	1
21	-	92	-	14	-
7	-	42	-	4	-
4	-	4	-	3	-

資料 統計係

(16) 職業、従業上の地位、男女別15歳以上就業者数

男 女, 従業上の地位	総 数 1)	A 専 門 的・ 技 術 的 職 業 従 事 者	B 管 理 的 職 業 従 事 者	C 事 務 従 事 者	D 販 売 従 事 者
総 数	26,506	2,789	977	3,938	3,495
雇 用 者	17,483	2,243	300	3,361	1,931
役 員	1,637	124	637	229	285
雇人のある業主	1,016	132	38	4	296
雇人のない業主	3,595	249	-	25	612
家 族 従 業 者	2,774	41	2	319	371
男	15,424	1,464	820	1,388	1,800
雇 用 者	10,299	1,067	287	1,327	937
役 員	1,144	110	499	32	205
雇人のある業主	806	120	34	1	195
雇人のない業主	2,666	157	-	10	397
家 族 従 業 者	509	10	-	18	66
女	11,082	1,325	157	2,550	1,695
雇 用 者	7,184	1,176	13	2,034	994
役 員	493	14	138	197	80
雇人のある業主	210	12	4	3	101
雇人のない業主	929	92	-	15	215
家 族 従 業 者	2,265	31	2	301	305

(注) 1) 従業上の地位「不詳」を含む。

2) 「雇人のない業種」には「家庭内職者」を含む。

## 平成7.10.1 国勢調査

E サービス 職業 従事者	F 保安職業 従事者	G 農林漁業 作業者	H 運輸・通信 従事者	I 技能工，採掘・ 製造・建設作業者 及び労務作業者	J 分類不能の 職業
2,936	1,214	3,216	1,354	6,574	13
1,880	1,212	293	1,245	5,007	11
82	2	13	18	247	-
208	-	25	21	291	1
389	-	1,575	57	687	1
377	-	1,310	13	341	-
978	1,132	1,713	1,261	4,862	6
555	1,130	231	1,156	3,603	6
49	2	12	18	217	-
126	-	23	21	286	-
197	-	1,246	57	602	-
51	-	201	9	154	-
1,958	82	1,503	93	1,712	7
1,325	82	62	89	1,404	5
33	-	1	-	30	-
82	-	2	-	5	1
192	-	329	-	85	1
326	-	1,109	4	187	-

資料 統計係



## (17) 産業, 職業, 15歳以上就業者数

産業分類	総数	A 専門的・ 技術的職業 従事者	B 管理的職業 従事者	C 事務従事者	D 販売従事者
総数	26,773	2,692	807	3,848	3,452
農 業	3,196	3	3	3	5
林 業	6	-	-	-	-
漁 業	411	-	4	6	4
鉱 業	31	-	2	4	-
建設業	2,373	118	97	268	38
製造業	3,208	107	106	311	85
電気・ガス・熱供給・水道業	157	13	8	84	2
運輸・通信業	1,767	17	64	382	51
卸売・小売業, 飲食店	6,182	53	225	847	2,616
金融・保険業	783	2	64	292	411
不動産業	238	4	32	83	98
サービス業	6,655	2,310	152	1,057	142
公務	1,754	65	50	511	-
分類不能の産業	12	-	-	-	-

## 平成7.10.1 国勢調査

E サービス 職業 従事者	F 保安職業 従事者	G 農林漁業 作業 者	H 運輸・通信 従事者	I 技能工 , 採掘・ 製造・建設作業 者 及び労務作業 者	J 分類不能の 職業
2,706	1,170	3,670	1,398	7,018	12
3	-	3,169	1	9	-
-	-	6	-	-	-
6	-	365	14	12	-
-	-	1	12	12	-
5	4	12	57	1,774	-
9	-	4	63	2,523	-
-	-	-	-	50	-
28	12	3	964	246	-
1,057	2	20	62	1,299	1
9	-	-	2	3	-
12	-	-	1	8	-
1,576	92	88	194	1,044	-
1	1,060	2	28	37	-
-	-	-	-	1	11

資料 統計係

(18) 世帯の経済構成別一般世帯数, 一般世帯人員及び親族人員

平成7.10.1 国勢調査

世帯の経済構成	一般世帯数	一般世帯人員	親族人員	1世帯当り 親族人員
総 数	18,641	51,352	51,257	2.75
農林漁業就業者世帯	921	2,536	2,534	2.75
(1) 農林漁業・業主世帯	783	2,222	2,220	2.84
(2) 農林漁業・雇用者世帯	138	314	314	2.28
農林漁業・非農林漁業就業者混合世帯	961	4,290	4,286	4.46
(3) 農林漁業・業主混合世帯	584	2,656	2,653	4.54
(4) 農林漁業・雇用者混合世帯	73	277	277	3.79
(5) 非農林漁業・業主混合世帯	56	254	253	4.52
(6) 非農林漁業・雇用者混合世帯	248	1,103	1,103	4.45
非農林漁業就業者世帯	13,057	38,472	38,401	2.94
(7) 非農林漁業・業主世帯	1,833	5,106	5,080	2.77
(8) 非農林漁業・雇用者世帯	10,205	29,539	29,499	2.89
(9) 非農林漁業・業主・雇用者世帯 (世帯の主な就業者が業主)	657	2,488	2,484	3.78
(10) 非農林漁業・業主・雇用者世帯 (世帯の主な就業者が雇用者)	362	1,339	1,338	3.70
非就業者世帯	3,694	6,036	6,018	1.63
分類不能の世帯	8	18	18	2.25

(注) 親族人員とは, 世帯主及び世帯主と親族関係にある世帯員を合わせた数をいう。なお, 養子, 連れ子, 養父母なども, 子, 父母, と同様にみなして親族とした。

資料 統計係

(19) 常住地による従業地・通学地別15歳以上就業者数及び通学者数 平成7.10.1 国勢調査

従業地・通学地		総数	館山	北条	那古	船形	西岬	神戸	富崎	豊房	館野	九重
15歳以上就業者	総数	26,506	6,709	6,563	2,704	2,085	1,663	1,695	647	1,456	1,926	1,058
	自宅で従業	6,642	946	1,496	746	437	766	781	136	489	466	379
	自宅外の自市区町村で従業	15,607	4,743	4,021	1,433	1,227	704	746	373	743	1,145	472
	県内他市区町村で従業	3,861	911	987	494	375	130	144	104	212	300	204
	他県で従業	396	109	59	31	46	63	24	34	12	15	3
15歳以上通学者	総数	2,699	776	614	313	203	139	147	65	153	186	103
	自市区町村へ通学	2,096	617	474	243	148	108	109	54	120	144	79
	県内他市区町村へ通学	571	148	130	67	50	29	38	11	32	42	24
	他県へ通学	32	11	10	3	5	2	-	-	1	-	-

資料 統計係

(20) 世帯の家族類型別一般世帯数，一般世帯人員及び親族人員

世 帯	総数	親							
		総数	核 家 族 世 帯					総数	夫婦と 両親か ら成る 世帯
			総数	夫婦の みの世 帯	夫婦と 子供か ら成る 世帯	男親と 子供か ら成る 世帯	女親と 子供か ら成る 世帯		
一 般 世 帯 数	19,170	14,264	10,732	4,623	4,512	209	1,388	3,532	184
一 般 世 帯 人 員	49,833	44,863	28,992	9,252	16,072	475	3,193	15,871	736
親 族 人 員	49,727	44,821	28,965	9,246	16,063	472	3,184	15,856	736
1世帯当たり親族人員 (再掲)	2.59	3.14	2.70	2.00	3.56	2.26	2.29	4.49	4.00
6歳未満親族のいる一般世帯 世 帯 数	1,910	1,910	1,327	-	1,222	5	100	583	-
世 帯 人 員	8,222	8,222	4,910	-	4,623	12	275	3,312	-
6歳未満親族人員	2,478	2,478	1,723	-	1,598	6	119	755	-
18歳未満親族のいる一般世帯 世 帯 数	4,884	4,881	3,119	-	2,697	47	375	1,762	-
世 帯 人 員	20,874	20,871	11,425	-	10,281	123	1,021	9,446	-
18歳未満親族人員	8,357	8,354	5,270	-	4,616	66	588	3,084	-
親族のみから成る一般世帯 世 帯 数	19,067	14,225	10,708	4,617	4,506	206	1,379	3,517	184
世 帯 人 員	49,539	44,697	28,906	9,234	16,041	466	3,165	15,791	736
3 世 代 世 帯 世 帯 数	2,389	2,389	-	-	-	-	-	2,389	-
世 帯 人 員	12,204	12,204	-	-	-	-	-	12,204	-

(21) 世帯の家族類型，親族人員別一般世帯数

親 族 人 員	総数	親							
		総数	核 家 族 世 帯					総数	夫婦と 両親か ら成る 世帯
			総数	夫婦の みの世 帯	夫婦と 子供か ら成る 世帯	男親と 子供か ら成る 世帯	女親と 子供か ら成る 世帯		
一 般 世 帯 数	17,955	14,412	10,268	3,867	4,996	181	1,224	4,144	160
親族人員が1人	3,543	-	-	-	-	-	-	-	-
2人	4,966	4,966	4,867	3,867	-	130	870	99	-
3人	3,444	3,444	2,708	-	2,377	48	283	736	-
4人	2,995	2,995	2,093	-	2,033	3	57	902	160
5人	1,601	1,601	524	-	515	-	9	1,077	-
6人	962	962	60	-	56	-	4	902	-
7人以上	444	444	16	-	15	-	1	428	-

平12.10.1 国勢調査

族 世 帯									非親族 世 帯	単独 世帯
そ の 他 の 親 族 世 帯										
夫婦と ひとり親 から成る 世帯	夫 婦 , 子 供 と 両 親 か ら 成 る 世 帯	夫 婦 , 子 供 と 一 人 親 か ら 成 る 世 帯	夫 婦 と 他 の 親 族 ( 親 , 子 供 を 含 ま な い ) か ら 成 る 世 帯	夫 婦 , 子 供 と 他 の 親 族 ( 親 を 含 ま な い ) か ら 成 る 世 帯	夫 婦 , 親 と 他 の 親 族 ( 子 供 を 含 ま な い ) か ら 成 る 世 帯	夫 婦 , 子 供 , 親 と 他 の 親 族 か ら 成 る 世 帯	兄 弟 姉 妹 の み か ら 成 る 世 帯	他 に 分 類 さ れ な い 親 族 世 帯		
600	694	1,081	87	180	87	213	104	302	64	4,842
1,802	4,055	5,060	276	852	414	1,414	231	1,031	128	4,842
1,800	4,053	5,056	275	851	413	1,414	229	1,029	64	4,842
3.00	5.84	4.68	3.16	4.73	4.75	6.64	2.20	3.41	1.00	1.00
-	216	174	4	42	6	113	1	27	-	-
-	1,288	866	14	212	45	772	2	113	-	-
-	286	224	4	48	8	149	1	35	-	-
-	561	687	16	142	10	200	4	142	-	3
-	3,360	3,377	57	693	64	1,340	9	546	-	3
-	1,053	1,194	19	219	16	356	4	223	-	3
598	692	1,077	86	179	86	213	102	300	-	4,842
1,794	4,042	5,033	272	845	409	1,414	225	1,021	-	4,842
-	694	1,081	-	149	24	213	-	228	-	-
-	4,055	5,060	-	711	134	1,414	-	830	-	-

資料 統計係

平7.10.1 国勢調査

族 世 帯									非親族 世 帯	単独 世帯
そ の 他 の 親 族 世 帯										
夫婦と ひとり親 から成る 世帯	夫 婦 , 子 供 と 両 親 か ら 成 る 世 帯	夫 婦 , 子 供 と 一 人 親 か ら 成 る 世 帯	夫 婦 と 他 の 親 族 ( 親 , 子 供 を 含 ま な い ) か ら 成 る 世 帯	夫 婦 と 子 供 と 他 の 家 族 ( 親 を 含 ま な い ) か ら 成 る 世 帯	夫 婦 , 親 と 他 の 親 族 ( 子 供 を 含 ま な い ) か ら 成 る 世 帯	夫 婦 , 子 供 , 親 と 他 の 親 族 か ら 成 る 世 帯	兄 弟 姉 妹 の み か ら 成 る 世 帯	他 に 分 類 さ れ な い 親 族 世 帯		
522	1,016	1,380	86	226	83	327	65	279	32	3,511
-	-	-	-	-	-	-	-	-	32	3,511
-	-	-	-	-	-	-	59	40	-	-
522	-	-	71	-	-	-	3	140	-	-
-	-	520	12	99	31	-	3	77	-	-
-	252	640	2	92	31	43	-	17	-	-
-	560	199	1	23	13	102	-	4	-	-
-	204	21	-	12	8	182	-	1	-	-

資料 統計係

(22) 住宅の建て方別住宅に住む主世帯数,主世帯人員,1世帯当たり人員,室数,延べ面積及び  
1人当たり室数,延べ面積

平7.10.1 国勢調査

住宅の建て方	主世帯数	主世帯人員	1世帯当たり人員	1世帯当たり室数	1人当たり室数	1世帯当たり延べ面積(m <sup>2</sup> )	1人当たり延べ面積(m <sup>2</sup> )
総数	18,167	50,643	2.79	4.87	1.75	92.9	33.3
一戸建	15,869	46,032	2.90	5.19	1.79	100.6	34.7
長屋建	527	1,130	2.14	2.69	1.25	38.8	18.1
共同住宅	1,742	3,396	1.95	2.64	1.35	38.9	19.9
1・2階	1,252	2,212	1.77	2.47	1.40	35.9	20.3
3～5階	465	1,110	2.39	3.05	1.28	43.9	18.4
6階以上	25	74	2.96	3.48	1.18	91.5	30.9
その他	29	85	2.93	3.93	1.34	65.9	22.5

資料 統計係

(23) 住居の種類・住宅の所有の関係別一般世帯数,一般世帯人員,  
1世帯当たり人員,延べ面積及び1人当たり延べ面積

平12.10.1 国勢調査

住居の種類 住宅の所有の関係	世帯数	世帯人員	1世帯 当たり 人員	1世帯 当たり 延べ面積 (m <sup>2</sup> )	1人当 たり延 べ面積 (m <sup>2</sup> )
一般世帯	19,170	49,833	2.60	-	-
住宅に住む一般世帯	18,967	49,548	2.61	98.0	37.5
主世帯	18,753	49,077	2.62	98.7	37.7
持ち家	14,035	39,201	2.79	115.6	41.4
公営・公団・公社の借家	284	630	2.22	42.6	19.2
民営の借家	3,628	7,520	2.07	46.3	22.4
給与住宅	806	1,726	2.14	58.6	27.4
間借り	214	471	2.20	43.6	19.8
住宅以外に住む一般世帯	203	285	1.40	-	-

資料 統計係

(24) 住宅の建て方別住宅に住む65歳以上親族のいる主世帯数,主世帯人員,65歳以上親族人員,  
1世帯当たり人員,延べ面積及び1人当たり延べ面積

平12.10.1 国勢調査

住宅の建て方	主世帯数	主世帯人員	65歳以上 親族人員	1世帯当たり人員	1世帯当たり延べ面積(m <sup>2</sup> )	1人当たり延べ面積(m <sup>2</sup> )
総数	8,933	24,440	12,444	2.74	113.1	41.3
一戸建	8,633	23,944	12,091	2.77	115.5	41.7
長屋建	117	167	131	1.43	37.4	26.2
共同住宅	144	225	171	1.56	39.5	25.3
1・2階建	112	166	132	1.48	36.8	24.9
3～5階建	30	55	36	1.83	46.4	25.3
6階建以上	2	4	3	2.00	83.0	41.5
その他	39	104	51	2.67	80.3	30.1

資料 統計係

(25) 住居の種類・住宅の所有の関係別65歳以上親族のいる一般世帯数, 一般世帯人員,  
65歳以上親族人員, 1世帯当たり人員, 延べ面積及び1人当たり延べ面積 平12.10.1 国勢調査

住居の種類 住宅の所有の関係	世帯数	世帯人員	65歳以上親族 人員	1世帯 当たり 人員	1世帯 当たり 延べ面積 (㎡)	1人当 たり延 べ面積 (㎡)
65歳以上親族のいる一般世帯	8,980	24,524	12,503	2.73	-	-
住宅に住む一般世帯	8,962	24,486	12,478	2.73	112.9	41.3
主世帯	8,933	24,440	12,444	2.74	113.1	41.3
持ち家	8,215	23,202	11,583	2.82	118.7	42.0
公営・公団・公社の借家	90	147	110	1.63	38.3	23.5
民営の借家	577	964	684	1.67	48.0	28.7
給与住宅	51	127	67	2.49	90.3	36.3
間借り	29	46	34	1.59	47.2	29.8
住宅以外に住む一般世帯	18	38	25	2.11	-	-

資料 統計係

(26) 世帯人員, 住宅の所有の関係別住宅に住む65歳以上親族のいる一般世帯数

平12.10.1 国勢調査

住宅の所有の関係	総数	世帯人員						
		1人	2	3	4	5	6	7人以上
住宅に住む65歳以上親族のいる 一般世帯数	8,962	1,950	3,239	1,474	888	687	487	237
主世帯	8,933	1,932	3,231	1,473	887	686	487	237
持ち家	8,215	1,547	2,999	1,422	857	677	481	232
公営・公団・公社の借家	90	47	34	5	3	1	-	-
民営の借家	577	323	182	38	20	6	3	5
給与住宅	51	15	16	8	7	2	3	-
間借り	29	18	8	1	1	1	-	-

資料 統計係



(27) 住宅の種類, 住宅の所有の関係別一般世帯数, 並びに一般世帯人員,

1世帯当たり室数及び1世帯あたり延べ面積

平成7.10.1 国勢調査

住 宅 の 種 類		総数	館山	北条	那古	船形	西岬	神戸	富崎	豊房	館野	九重
住宅の所有の関係												
一 般 世 帯 数		18,641	5,109	4,970	1,757	1,513	1,090	977	529	857	1,242	597
住 宅 に 住 む 一 般 世 帯	世 帯 数	18,329	5,079	4,903	1,739	1,501	1,041	956	525	853	1,145	588
	世 帯 人 員	50,978	13,196	12,479	5,170	4,221	3,151	3,100	1,468	2,798	3,465	1,930
	1世帯当たり人員	2.78	2.60	2.55	2.97	2.81	3.03	3.24	2.80	3.28	3.03	3.28
	1世帯当たり室数	4.85	4.42	4.49	4.99	4.80	5.79	5.72	5.46	5.78	5.02	5.93
	1人当たり室数	1.74	1.70	1.76	1.68	1.71	1.91	1.76	1.95	1.76	1.66	1.81
	1世帯当たり延べ面積 ( m <sup>2</sup> )	92.3	81.4	84.9	95.5	90.0	116.9	115.6	98.3	114.2	98.9	114.9
	1人当たり延べ面積 ( m <sup>2</sup> )	33.2	31.3	33.3	32.1	32.0	38.6	35.7	35.1	34.8	32.7	35.0
	持 ち 家	13,547	3,202	3,112	1,377	1,277	982	904	492	803	863	535
	公営・公団・公社 の 借 家	295	178	-	32	31	-	-	-	-	54	-
	民 営 の 借 家	3,572	1,307	1,535	277	161	34	18	16	36	151	37
給 与 住 宅	753	364	192	45	24	18	21	11	3	66	9	
間 借 り	162	27	64	8	8	7	13	6	11	11	7	
住 宅 以 外 に 住 む 一 般 世 帯 数		312	31	67	18	12	49	21	4	4	97	9

資料 統計係

(28) 夫の年齢(5歳階級), 妻の年齢(5歳階級) 高齢夫婦世帯数

平12.10.1 国勢調査

夫の年齢 (5歳階級)	総数	妻が 60~64歳	妻が65歳以上						(別掲)妻が 60歳未満
			総数	65~69歳	70~74	75~79	80~84	85歳以上	
総数	2,307	509	1,798	717	605	320	126	30	121
夫が65~69歳	737	397	340	286	46	8	-	-	99
70~74	735	96	639	348	258	26	5	2	12
75~79	466	14	452	74	243	116	17	2	7
80~84	257	1	256	7	53	132	58	6	2
85歳以上	112	1	111	2	5	38	46	20	1
(別掲)									
夫が60歳未満	12	-	12	9	2	1	-	-	-
60~64歳	52	-	52	40	10	2	-	-	-

資料 統計係

(29) 年齢(5歳階級), 男女別高齢単身者数

平12.10.1 国勢調査

高齢単身者の男女	総数	65~69歳	70~74	75~79	80~84	85歳以上	(別掲)
							60歳以上
65歳以上の高齢単身者数	1,958	464	506	467	333	188	2,360
男	448	147	121	76	57	47	595
女	1,510	317	385	391	276	141	1,765
(別掲)							
65歳以上の高齢者1人と未婚の18歳未満の者から成る世帯	3	2	1	-	-	-	6
男	-	-	-	-	-	-	1
女	3	2	1	-	-	-	5

資料 統計係

## 2 住民基本台帳

## (1) 人口の推移

各年12月末現在

年 次	世 帯 数	人 口			1世帯当たり 人 員
		総 数	男	女	
昭和42年	16,154	56,222	27,145	29,077	3.48
43	16,320	56,316	27,111	29,205	3.45
44	16,366	56,024	26,922	29,102	3.42
45	16,251	56,399	27,103	29,296	3.47
46	16,608	56,510	27,221	29,289	3.40
47	16,817	56,632	27,313	29,319	3.37
48	17,046	57,047	27,534	29,513	3.35
49	17,125	57,229	27,560	29,669	3.34
50	17,397	57,369	27,592	29,777	3.30
51	17,563	57,473	27,708	29,765	3.27
52	17,658	57,535	27,740	29,795	3.26
53	17,836	57,529	27,776	29,753	3.23
54	17,953	57,460	27,747	29,713	3.20
55	18,078	57,338	27,696	29,642	3.17
56	18,239	57,388	27,718	29,670	3.15
57	18,341	57,268	27,635	29,633	3.12
58	18,501	57,103	27,493	29,610	3.09
59	18,686	56,947	27,448	29,499	3.05
60	18,663	56,657	27,316	29,341	3.04
61	18,779	56,388	27,182	29,206	3.00
62	18,891	56,070	26,990	29,080	2.97
63	19,156	55,945	26,961	28,984	2.92
平成元年	19,321	55,594	26,788	28,806	2.88
2	19,447	55,267	26,592	28,675	2.84
3	19,580	54,849	26,407	28,442	2.80
4	19,734	54,507	26,214	28,293	2.76
5	19,924	54,312	26,129	28,183	2.73
6	20,017	54,047	25,948	28,099	2.70
7	20,116	53,695	25,799	27,896	2.67
8	20,258	53,497	25,749	27,748	2.64
9	20,397	53,201	25,591	27,610	2.61
10	20,474	52,845	25,404	27,441	2.58
11	20,615	52,685	25,352	27,333	2.56
12	20,844	52,473	25,268	27,205	2.52
13	20,935	52,058	25,015	27,043	2.49

(注) この表は住民基本台帳人口であり、外国人登録人口は含まない。

資料 市民課

## (2) 人口動態

## ア 自然動態

年次	出生			死亡			自然増加		
	総数	男	女	総数	男	女	総数	男	女
平成 8年	472	260	212	610	292	318	138	32	106
9	438	219	219	569	297	272	131	78	53
10	431	225	206	599	341	258	168	116	52
11	423	222	201	554	306	248	131	84	47
12	391	203	188	572	308	264	181	105	76

## イ 社会動態

年次	転入			転出			社会増加			婚姻	離婚
	総数	男	女	総数	男	女	総数	男	女		
平成 8年	2,406	1,365	1,041	2,457	1,377	1,080	51	12	39	797	173
9	2,506	1,386	1,120	2,644	1,475	1,169	138	89	49	721	165
10	2,543	1,404	1,139	2,695	1,471	1,224	152	67	85	762	191
11	2,628	1,435	1,193	2,599	1,393	1,206	29	42	13	738	185
12	2,691	1,423	1,268	2,604	1,386	1,218	87	37	50	760	182

(注) 外国人を含む。

資料 市民課

婚姻、離婚は他市区町村からの送付分を含む受理件数。

## (3) 国籍別外国人登録人口

各12月末現在

年次	総数	韓国,朝鮮	中国	フィリピン	アメリカ	その他
平成 8年	297	120	28	93	21	35
9	324	104	28	140	15	37
10	360	100	39	172	11	38
11	418	93	82	186	8	49
12	536	92	119	258	7	60

資料 市民課

## (4) 行政区別人口及び世帯数

平13.3月末 住民基本台帳

行 政 区	世帯数	人 口			行 政 区	世帯数	人 口		
		総数	男	女			総数	男	女
総 数	20,748	52,080	25,052	27,028	八 幡	899	2,139	1,013	1,126
					湊	468	1,262	603	659
館山地区	5,871	13,381	6,672	6,709	高 井	344	933	456	477
新 井 1	112	271	128	143	上 野	321	875	417	458
" 2	152	354	159	195	特 老	98	99	21	78
" 3	217	503	239	264	館 老	69	69	20	49
下 町	93	238	108	130	那古地区	2,008	5,483	2,612	2,871
仲 町	151	345	149	196	東 藤	267	749	359	390
上 町	164	359	170	189	宿	45	115	52	63
楠 見	168	403	185	218	寺 赤	65	170	83	87
上 須 賀	434	992	482	510	寺 浜	226	598	270	328
真 倉	823	2,109	1,045	1,064	大 芝	199	487	234	253
青 柳	790	1,968	960	1,008	芝 辻	124	303	148	155
西 ノ 浜	231	579	290	289	芝 崎	129	316	153	163
岡 沼	381	1,007	486	521	川 崎	257	692	332	360
西 原	165	375	196	179	正 木	70	221	110	111
柏 崎	198	432	206	226	" 下	52	180	89	91
宮 城	327	795	387	408	" 向	80	226	105	121
笠 名	427	983	480	503	西 郷	90	214	107	107
大 賀	475	1,105	574	531	正 木	123	369	175	194
自 衛 隊	375	375	345	30	龜 ケ	218	648	304	344
かいた婦人の村	95	95	0	95	小 原	63	195	91	104
海 員 学 校	93	93	83	10					
北条地区	5,374	12,915	6,042	6,873	船形地区	1,611	4,122	1,999	2,123
南 町	427	1,021	447	574	堂 ノ 下 1	103	223	104	119
神 明 町	454	1,191	570	621	" 2	108	300	144	156
三 軒 町	123	300	140	160	" 3	112	280	127	153
鶴 ケ 谷	112	259	123	136	東	74	183	84	99
新 鶴 ケ 谷	92	204	98	106	仲 宿	102	262	123	139
渚	144	338	164	174	西	83	212	96	116
六 軒 町 1	59	126	61	65	根 岸	292	794	397	397
" 2	111	246	110	136	川 名	200	532	270	262
" 3	118	270	127	143	川 名	34	96	44	52
" 4	145	358	171	187	大 塚	208	512	249	263
" 5	178	415	182	233	柳 塚	253	667	321	346
" 6	58	181	91	90	船 形	42	61	40	21
" 7	72	170	77	93					
北 条 海 岸	177	340	161	179	西岬地区	1,218	3,123	1,450	1,673
新 宿	101	248	110	138	香	108	254	116	138
長 須 賀 1	234	527	246	281	塩 見	100	244	113	131
" 2	180	433	210	223	浜 田	81	203	92	111
" 3	145	345	165	180	早 物	38	98	43	55
" 4	147	312	142	170					
" 5	98	254	117	137					

行 政 区	世帯数	人 口			行 政 区	世帯数	人 口		
		総数	男	女			総数	男	女
見物	106	243	115	128	古茂口	103	315	151	164
加賀	36	86	43	43	山荻	56	186	92	94
波左	150	388	179	209	作名	41	143	75	68
坂田	102	250	120	130	畑上	58	165	84	81
洲崎	150	426	214	212	大倉	17	42	22	20
西川	106	263	117	146	加藤	26	84	35	49
伊戸	105	274	122	152	平田	26	76	37	39
根本	40	108	51	57	久所	21	68	31	37
坂足	16	41	19	22	山沼	22	73	37	36
小沼	27	74	29	45	畑ヶ中	25	81	39	42
坂井	53	171	77	94	上の代	25	94	45	49
神戸地区	1,106	3,187	1,512	1,675	館野地区	1,386	3,736	1,855	1,881
香取	27	75	31	44	大網	127	346	170	176
中西郷	42	121	55	66	安布里	269	660	327	333
川町	44	116	51	65	山本1	163	444	223	221
上坂郷	55	154	72	82	"2	129	393	196	197
中郷	26	84	42	42	"3	61	178	88	90
松岡	50	170	91	79	国分北	186	481	230	251
竜岡	32	105	50	55	"中南	50	145	70	75
蒲生	32	92	38	54	"稻	53	143	81	62
犬石	170	474	230	244	腰越	115	281	137	144
佐野	65	211	104	107	広瀬	138	376	192	184
藤原	167	467	220	247	九重地区	95	289	141	148
谷原	92	304	144	160	宝貝	659	1,933	933	1,000
洲原	26	93	44	49	南北	28	82	40	42
茂宮	153	333	153	180	北台	13	42	21	21
布名	38	102	49	53	清安	32	98	47	51
	87	286	138	148	二東	31	85	42	43
					水子	79	240	117	123
富崎地区	545	1,348	620	728	二園	84	229	106	123
神田	107	257	123	134	水玉	123	324	145	179
本郷	76	180	71	109	大井	31	91	43	48
向井	103	269	124	145	田村	62	194	94	100
松崎	120	304	142	162	相賀	25	78	42	36
二斗	139	338	160	178	相の	23	84	46	38
豊房地区	970	2,852	1,357	1,495	滝谷	18	63	30	33
東長	68	211	98	113	横枕	31	96	43	53
西長	83	244	119	125	田辺	45	130	64	66
出野	40	119	59	60	江田	34	97	53	44
岡尾	30	70	31	39					
大戸	78	225	101	124					
南条	169	444	201	243					
飯沼	19	52	27	25					

平13.3月末住民基本台帳

(5) 県内各市及び安房郡内町村の人口

(面積については平12.10.1 国勢調査)

区 分	世 帯 数	人 口			面 積 (Km <sup>2</sup> )
		男	女	計	
千 葉 県	2,237,604	2,982,470	2,937,928	5,920,398	5,156.19
千 葉 市	350,024	440,805	432,812	873,617	272.08
銚 子 市	26,844	38,335	41,165	79,500	83.69
市 川 市	194,953	228,085	213,674	441,759	57.44
船 橋 市	220,562	278,584	267,465	546,049	85.69
館 山 市	20,748	25,052	27,028	52,080	110.20
木 更 津 市	46,633	61,897	60,977	122,874	138.65
松 戸 市	186,412	233,647	227,915	461,562	61.33
野 田 市	41,827	60,528	59,897	120,425	73.72
佐 原 市	15,628	24,320	24,932	49,252	119.88
茂 原 市	34,127	47,073	47,996	95,069	100.01
成 田 市	37,661	48,101	46,910	95,011	131.27
佐 倉 市	61,338	86,420	87,658	174,078	103.59
東 金 市	20,296	29,449	29,545	58,994	89.34
八 日 市	10,517	16,095	16,815	32,910	80.75
旭 市	13,116	19,597	20,796	40,393	50.61
習 志 野 市	60,382	76,625	74,957	151,582	20.99
柏 市	123,163	163,460	161,345	324,805	72.91
勝 浦 市	9,066	11,864	11,406	23,270	94.21
市 原 市	103,122	143,997	135,752	279,749	368.20
流 山 市	54,452	74,297	75,183	149,480	35.28
八 千 代 市	65,318	85,492	84,984	170,476	51.27
我 孫 子 市	47,705	64,290	64,693	128,983	43.19
鴨 川 市	11,531	14,471	15,905	30,376	147.35
鎌 ヶ 谷 市	37,428	51,651	51,193	102,844	21.11
君 津 市	33,012	47,051	45,998	93,049	318.83
富 津 市	17,822	26,867	27,109	53,976	205.15
浦 安 市	55,727	67,863	63,911	131,774	17.30
四 街 道 市	29,708	41,667	41,982	83,649	34.70
袖 ヶ 浦 市	19,674	30,203	29,404	59,607	94.92
八 街 市	25,148	37,899	36,780	74,679	74.87
印 西 市	19,345	30,521	30,691	61,212	53.51
安 房 郡 計	22,579	32,109	34,573	66,682	319.33
富 浦 町	1,939	2,810	3,086	5,896	25.69
富 山 町	2,035	2,959	3,151	6,110	40.34
鋸 南 町	3,691	5,180	5,589	10,769	45.16
三 芳 村	1,360	2,245	2,365	4,610	33.92
白 浜 町	2,313	2,870	3,302	6,172	17.07
千 倉 町	4,606	6,515	7,056	13,571	36.64
丸 山 町	1,958	2,914	2,998	5,912	44.11
和 田 町	1,929	2,810	3,048	5,858	32.45
天 津 小 湊 町	2,748	3,806	3,978	7,784	43.95

資料 統計係

# 事業所

## 1 産業（大分類）別事業所の推移

事業所・企業統計調査

産業分類	昭和61年		平成3年		平成8年	
	事業所数	従業者数	事業所数	従業者数	事業所数	従業者数
総数	4,106	25,097	4,008	26,939	3,858	26,660
A 農業	}	18	18	194	17	211
B 林業						
C 漁業						
D 鉱業	2	23	2	23	1	x
E 建設業	372	1,916	389	2,218	394	2,086
F 製造業	302	3,738	289	3,565	227	3,080
G 電気・ガス・水道業	5	151	5	155	6	x
H 運輸・通信業	76	1,488	74	1,476	68	1,184
I 卸売・小売・飲食業	1,890	8,196	1,801	8,194	1,777	8,391
J 金融・保険業	73	652	67	1,087	67	933
K 不動産業	86	209	123	461	90	238
L サービス業	1,248	6,836	1,205	7,826	1,176	8,566
M 公務	34	1,646	35	1,740	35	1,809

資料 統計係

## 2 従業者規模別事業所の構成と推移

事業所・企業統計調査

従業者規模		昭和61年		平成3年			平成8年		
		事業所数	構成比	事業所数	構成比	対前回比	事業所数	構成比	対前回比
総数		4,106	100.0	4,008	100.0	97.6	3,858	100.0	96.3
民	1～4人	2,948	71.8	2,713	67.7	92.0	2,597	67.3	95.7
	5～9人	593	14.4	638	15.9	107.6	624	16.2	97.8
	10～19人	251	6.1	318	7.9	126.7	302	7.8	95.0
営	20～29人	83	2.0	87	2.2	104.8	76	2.0	87.4
	30人以上	93	2.3	103	2.6	110.8	111	2.9	107.8
国・地方公共団体・公共事業所		138	3.4	149	3.7	108.0	148	3.8	99.3

資料 統計係



## 3 産業（大分類）別事業所数

平8.10.1 事業所・企業統計調査

産業分類	総数	館山	北条	那古	船形	西岬	神戸	富崎	豊房	館野	九重
総数	3,858	577	1,762	330	277	254	204	76	97	179	102
A 農業	17	2	2	4	1	1	2	-	2	1	2
B 林業											
C 漁業											
D 鉱業	1	-	-	-	-	-	-	-	1	-	-
E 建設業	394	67	116	45	29	22	48	7	27	21	12
F 製造業	227	52	59	38	35	2	13	2	6	12	8
G 電気・ガス・水道業	6	-	5	-	-	-	-	-	1	-	-
H 運輸・通信業	68	6	32	5	4	4	3	2	4	3	5
I 卸売・小売・飲食業	1,777	243	983	138	119	58	53	29	21	93	40
J 金融・保険業	67	6	51	3	5	-	-	-	-	1	1
K 不動産業	90	20	52	6	1	4	2	-	2	3	-
L サービス業	1,176	178	440	89	81	161	81	36	32	45	33
M 公務	35	3	22	2	2	2	2	-	1	-	1

資料 統計係

## 4 従業者規模別事業所数

平8.10.1 事業所・企業統計調査

従業者規模	総数	館山	北条	那古	船形	西岬	神戸	富崎	豊房	館野	九重
総数	3,858	577	1,762	330	277	254	204	76	97	179	102
1～4人	2,654	426	1,168	221	211	192	145	63	66	97	65
5～9	644	83	326	53	34	43	36	5	13	35	16
10～19	331	42	155	26	20	12	14	8	12	30	12
20～29	90	13	38	15	6	2	1	-	4	9	2
30人以上	139	13	75	15	6	5	8	-	2	8	7

資料 統計係

## 5 経営組織別事業所数(民営)

平8.10.1 事業所・企業統計調査

経営組織		総数	館山	北条	那古	船形	西岬	神戸	富崎	豊房	館野	九重
総数		3,710	562	1,703	315	268	242	193	72	86	173	96
個人		2,192	376	952	180	176	162	127	46	44	77	52
法人	総数	1,502	185	740	135	92	78	66	26	42	94	44
	会社	1,304	152	678	124	77	57	51	13	33	87	32
	会社以外の法人	198	33	62	11	15	21	15	13	9	7	12

資料 統計係

## 6 開設時期別事業所数(民営)

平3.7.1 事業所・企業統計調査

開設時期	総数	昭和29 以前	30	40	50	60	61	62	63	元	2	3
			~ 39	~ 49	~ 59							
産業分類												
総数	3,859	899	465	746	895	110	128	111	164	121	139	81
A 農業	12	-	2	4	3	1	1	-	1	-	-	-
B 林業	-	-	-	-	-	-	-	-	-	-	-	-
C 漁業	6	4	1	-	1	-	-	-	-	-	-	-
D 鉱業	2	-	-	1	1	-	-	-	-	-	-	-
E 建設業	389	46	68	122	95	6	11	4	13	11	10	3
F 製造業	289	88	44	67	51	6	1	8	6	11	3	4
G 電気・ガス・水道業	2	1	-	-	-	1	-	-	-	-	-	-
H 運輸・通信業	58	15	9	3	17	3	1	2	4	-	3	1
I 卸売・小売,飲食業	1,800	513	184	256	392	51	69	56	82	68	80	49
J 金融・保険業	66	17	8	6	24	3	3	1	1	-	3	-
K 不動産業	123	6	14	27	34	-	4	6	10	8	11	3
L サービス業	1,112	209	135	260	277	39	38	34	47	23	29	21

資料 統計係

# 農 業

## 1 農 家

各年2.1 農業基本調査

## (1) 農家数及び経営耕地面積

平12.2.1 農林業センサス 単位 a

年次,地区	農 家 数					経 営 耕 地 面 積				1世帯 当たり の面積
	総 数	対前年 増 減	専 業	兼 業		総 数	田	畑	樹園地	
				農業主	兼業主					
平成 8年	2,318	26	628	216	1,474	144,273	108,986	32,079	3,208	62.2
9	925	...	314	208	403	79,076	56,987	19,590	2,499	85.5
10	2,229	...	604	223	1,402	138,083	104,916	29,918	3,249	61.9
11	841	...	283	176	382	73,683	53,984	17,709	1,990	87.6
12	2,099	...	453	206	1,440	125,890	94,870	27,784	3,236	60.0
館 山	153	...	14	12	127	5,679	3,947	1,235	497	37.1
北 条	159	...	25	14	120	9,325	7,177	2,097	51	58.6
那 古	255	...	57	34	164	20,412	16,930	2,949	533	80.0
船 形	45	...	8	4	33	2,658	1,789	405	464	59.1
西 岬	236	...	72	34	130	6,411	2,031	4,380		27.2
神 戸	316	...	103	43	170	20,781	13,112	7,284	385	65.8
富 崎	-	...	-	-	-	-	-	-	-	-
豊 房	417	...	55	14	348	16,049	12,612	2,601	836	32.5
館 野	258	...	67	21	170	19,754	16,441	3,220	93	76.6
九 重	260	...	52	30	178	24,821	20,831	3,613	377	95.5

(注)農家の定義…経営耕地面積10a以上又は過去1年間の農産物販売金額が15万円以上あった世帯。  
平成9・11年は、65歳未満の農業従事日数60日以上の者がいる農家のみを集計対象 資料 統計係

各年2.1 農業基本調査

## (2) 農家人口及び農業従事者数

平12.2.1 農林業センサス

年次,地区	農 業 人 口				自 営 農 業 従 事 者 数			
	総 数	全人口 との割合	男	女	総 数	全人口 との割合	男	女
平成 8年	8,895	16.6	4,295	4,600	5,616	10.5	2,908	2,708
9	3,708	6.9	1,811	1,897	2,500	4.7	1,254	1,246
10	8,459	15.9	4,085	4,374	5,346	10.1	2,781	2,565
11	3,391	6.4	1,645	1,746	2,303	4.4	1,164	1,139
12	8,128	15.4	3,933	4,195	5,405	10.3	2,801	2,604
館 山	568	4.2	283	285	357	2.6	186	171
北 条	605	4.7	284	321	382	2.9	203	179
那 古	1,002	18.2	475	527	654	11.8	351	303
船 形	168	4.0	78	90	116	2.8	58	58
西 岬	870	27.2	412	458	570	17.8	259	311
神 戸	1,322	40.6	652	670	893	27.4	457	436
富 崎	-	-	-	-	-	-	-	-
豊 房	1,597	56.4	781	816	1,097	38.7	588	509
館 野	963	25.9	457	506	647	17.4	338	309
九 重	1,033	51.7	511	522	689	34.5	361	328

(注)全人口については各年2月1日の住民基本台帳人口。

平成9・11年は、65歳未満の農業従事日数60日以上の者がいる農家のみ集計対象。 資料 統計係

各年2.1 農業基本調査  
平12.2.1 農林業センサス

(3) 経営耕地面積規模別農家数

年次, 地区	総 数	a							
		10～29	30～49	50～99	100～149	150～199	200～249	250a以上	例外規定
平成 8年	2,318	664	539	634	310	96	25	23	27
9	925	159	143	319	174	71	25	23	11
10	2,229	672	508	612	290	80	24	27	16
11	841	134	138	279	179	58	20	26	7
12	2,099	755	423	535	242	71	23	28	22
館 山	153	92	33	16	8	2	1		1
北 条	159	62	33	35	17	7	2	2	1
那 古	255	55	42	85	40	19	6	6	2
船 形	45	15	8	16	3	2	-	1	-
西 岬	236	164	32	20	4	2	-	-	14
神 戸	316	76	77	88	58	10	6	-	1
富 崎	-	-	-	-	-	-	-	-	-
豊 房	417	193	118	88	13	2	-	-	3
館 野	258	54	41	103	41	12	2	5	-
九 重	260	44	39	84	58	15	6	14	-

(注) 例外規定とは、経営耕地が10a未満で過去1年間の農産物の販売金額が15万円以上あった農家。  
平成9・11年は、65歳未満の農業従事日数60日以上の方がいる農家のみ集計対象。

資料 統計係

各年2.1 農業基本調査  
平12.2.1 農林業センサス

(4) 農用機械所有台数

年 次	乗用トラクター		動力田植機		コンバイン		米麦用乾燥機	
	農家数	台 数	農家数	台 数	農家数	台 数	農家数	台 数
平成 8年	743	774	1,488	1,501	454	458	210	231
9	465	496	681	690	281	286	109	129
10	815	856	1,501	1,519	481	486	195	229
11	462	508	637	646	265	268	96	117
12	839	868	1,079	1,091	516	523	154	181

(注) 共有の機械は除く

平成9・11年は、65歳未満の農業従事日数60日以上の方がいる農家のみ集計対象。

資料 統計係

各年2.1 農業基本調査  
平12.2.1 農林業センサス

(5) 家畜・家きんの飼養頭羽数

年 次	乳 牛		肉 用 牛		豚		採 卵 鶏	
	農家数	飼養頭数	農家数	飼養頭数	農家数	飼養頭数	農家数	飼養羽数
平成 8年	98	2,154	11	507	2	x	4	21,910
9	67	1,760	10	481	2	x	2	x
10	72	1,788	10	539	2	x	4	20,410
11	53	1,588	9	750	2	x	3	2,050
12	68	1,717	15	567	2	x	4	22,200

(注) 平成12年は、経営耕地面積が30a以上又は過去1年間の農産物の販売金額が50万円以上である「販売農家」のみ集計対象。

平成9・11年は、65歳未満の農業従事日数60日以上の方がいる農家のみ集計対象。

資料 統計係

各年2.1 農業基本調査

(6) 主な農作物収穫面積 (露地栽培)

平12.2.1 農林業センサス 単位 a

作物	平成 8年		平成 9年		平成 10年		平成 11年		平成 12年	
	農家数	収穫面積	農家数	収穫面積	農家数	収穫面積	農家数	収穫面積	農家数	収穫面積
水稲	2,093	87,034	818	44,194	1,988	83,622	740	40,922	1,033	53,889
陸稲	1	x	1	x	5	38	-	-	-	-
小麥	4	47	-	-	6	14	3	15	-	-
裸麥									1	x
雑穀	...	...	...	...	...	...	...	...	9	129
とうもろこし	89	390	50	379	112	481	53	427	...	...
だ い ず	423	1,053	166	553	448	1,127	174	582	86	336
え ん ど う	182	497	92	312	234	558	...	...	52	846
そらまめ										
さやいんげん										
らっかせい	560	2,190	233	1,272	527	1,951	235	1,039	140	887
甘藷	430	806	150	325	384	702	159	331	94	287
馬鈴薯	539	731	196	285	518	670	181	244	92	160
なす	...	...	...	...	...	...	...	...	52	229
トマト	...	...	...	...	...	...	...	...	31	153
きゅうり	...	...	...	...	...	...	...	...	33	98
ピーマン	...	...	...	...	...	...	...	...	6	52
すいか	168	567	103	490	157	515	87	400	33	235
いちご	...	...	...	...	...	...	...	...	14	212
だいこん	714	851	253	350	708	863	298	399	55	122
ごぼう	60	66	15	16	36	37	13	16	-	-
にんじん	117	120	46	51	109	117	51	57	9	13
さといも	277	349	111	153	230	283	91	115	27	154
たまねぎ	...	...	...	...	...	...	...	...	26	56
ねぎ	450	514	152	204	445	542	180	221	36	49
結球白菜	...	...	...	...	...	...	...	...	12	24
キャベツ	246	1,085	111	770	237	1,021	109	678	76	716
ほうれん草	223	397	73	253	220	405	93	264	22	225
レタス	93	5,083	59	4,665	78	4,884	57	4,475	64	4,896
茶	...	...	...	...	...	...	...	...	-	-
植木類	8	84	5	69	16	201	6	105	10	187
花き類	438	6,771	282	5,520	421	7,161	258	5,271	347	7,049
飼料用作物	149	7,635	84	5,011	122	5,262	83	5,269	303	4,639
その他の作物	41	379	21	472	58	862	22	311	13	396

(注) 平成12年は、経営耕地面積が30a以上又は過去1年間の農産物販売金額が50万円以上である「販売農家」のみ集計対象。

平成9・11年は、65歳未満の農業従事日数60日以上の方がいる農家のみ集計対象。

資料 統計係

(7) 果樹栽培面積

平12.2.1 農林業センサス 単位 a

な し		かんきつ類		か き		び わ	
農家数	収穫面積	農家数	収穫面積	農家数	収穫面積	農家数	収穫面積
16	212	15	175	3	48	46	997

(続)

そ の 他	
農家数	収穫面積
2	10

資料 統計係

各年2.1 農業基本調査

(8) 施設園芸収穫面積

平12.2.1 農林業センサス 単位 m<sup>2</sup>

年 次	総 数		野 菜 類		花き・花木類		果 樹	
	農家数	収穫面積	農家数	収穫面積	農家数	収穫面積	農家数	収穫面積
平成 8年	518	1,040,714	222	482,690	304	543,235	7	8,670
9	370	910,190	151	376,113	222	515,277	11	16,330
10	496	1,085,642	204	470,028	289	583,820	11	17,390
11	349	926,388	141	372,894	206	528,486	9	17,620
12	431	1,020,000	186	434,800	248	556,700	10	17,000

(続)

年 次	そ の 他	
	農家数	収穫面積
平成 8年	3	6,119
9	3	2,470
10	6	14,404
11	6	7,388
12	5	11,500

(注) 総数の農家数は実農家数。平成7年は「販売農家」のみ集計対象。

平成9・11年は、65歳未満の農業従事日数60日以上の方がいる農家のみ集計対象。

資料 統計係

## (9) 農業雇用労働雇入れ農家数と人数

平12.2.1 農林業センサス

地 区	常 雇		農 業 臨 時 雇		手 間 替 え ・ ゆ い	
	雇入れた農家数	実 人 数	雇入れた農家数	延べ人日	雇入れた農家数	延べ人日
総 数	23	35	259	20,796	148	2,401
館 山	2	2	8	315	5	75
北 条	3	5	13	903	6	92
那 古	2	3	39	1,799	17	210
船 形	1	6	8	810	4	32
西 岬	6	7	39	3,787	15	389
神 戸	5	6	49	7,025	20	343
富 崎	-	-	-	-	-	-
豊 房	1	1	31	1,306	34	496
館 野	2	3	32	1,848	28	389
九 重	1	2	40	3,003	19	375

資料 統計係

## 2 農地転用

## (1) 地目別転用面積

単位 a

地 目	平成 8年次	平成 9年次	平成 10年次	平成 11年次	平成 12年次
総 数	902	1,330	957	704	688
田	569	1,046	709	498	429
畑	333	284	248	206	259

資料 農業委員会事務局

## (2) 地区別転用面積

単位 a

地 区	平成 8年次	平成 9年次	平成 10年次	平成 11年次	平成 12年次
総 数	902	1,330	957	704	688
館 山	97	169	110	130	82
北 条	328	245	65	115	142
那 古	138	129	206	85	166
船 形	12	19	22	95	4
西 岬	26	21	43	66	33
神 戸	56	83	49	28	55
富 崎	3	3	1	2	1
豊 房	50	131	87	36	21
館 野	108	287	226	60	90
九 重	84	243	148	87	94

資料 農業委員会事務局

(3) 用途別転用面積

単位 a

地 区	平成 8年次	平成 9年次	平成 10年次	平成 11年次	平成 12年次
総 数	902	1,330	957	704	688
一 般 住 宅	338	410	287	322	246
貸 家 , ア パ ー ト	25	30	64	57	35
社 員 従 業 員 社 宅 寮	-	-	-	2	-
工 場	]	]	]	]	]
事 業 所	170	123	119	35	102
倉 庫 , 資 材 置 場	91	213	268	135	76
学 校 寮	-	-	-	-	-
農 家 住 宅	-	6	-	7	-
病 院 , 診 療 所	-	-	7	2	-
公 共 施 設 , そ の 他	278	548	212	144	229

資料 農業委員会事務局



# 林 業

## 1 保有山林がある事業体数と面積

平2.2.1世界農林業センサス 面積 a

林 家						林家以外の林家事業体			
総 数		農 家 林 家		非農家林家		総 数		会 社	
事業体数	面 積	事業体数	面 積	事業体数	面 積	事業体数	面 積	事業体数	面 積
1,663	157,866	1,188	93,344	475	64,522	80	52,308	10	29,807

林家以外の林業事業体									
社 寺		共 同		各種団体・組合		財 産 区		市 町 村 区	
事業体数	面 積	事業体数	面 積	事業体数	面 積	事業体数	面 積	事業体数	面 積
14	2,974	19	17,011	5	1,716	-	-	1	590

### 林家以外の林業事業体

地方公共団体組合		都道府県		慣行共有	
事業体数	面 積	事業体数	面 積	事業体数	面 積
-	-	-	-	1	210

(注) この表は、林家については保有山林面積が10a以上、林家以外の林業事業体については保有山林面積が1ha以上の事業体についての数である。資料 統計係

## 2 保有山林規模別林家数

平2.2.1世界農林業センサス

旧市町村	総 数	0.1～1ha 未 満	1～5ha	5～10ha	10～20ha	20ha以上	(うち)非 農家林家数
総 数	1,663	1,326	310	18	5	4	475
旧館山市	447	369	70	4	1	3	246
〃 西岬村	335	280	54	-	-	1	113
〃 神戸村	258	196	60	2	-	-	35
〃 富崎村	6	5	1	-	-	-	6
〃 豊房村	345	242	87	12	4	-	43
〃 館野村	81	77	4	-	-	-	10
〃 九重村	191	157	34	-	-	-	22

(注) この表は、保有山林面積10a以上の林家数である。資料 統計係

## 3 農家林家における林業従事日数別世帯員数

平2.2.1世界農林業センサス

総 数	1～29日	30～59日	60～149	150日以上
30	24	5	-	1

資料 統計係

## 4 非農家林家における林業従事日数別世帯員数

平2.2.1世界農林業センサス

総 数	1～29日	30～59日	60～149	150日以上
3	2	-	1	-

(注) この表は、非農家林家で保有山林面積が1ha以上の事業体についての数である。

資料 統計係

# 漁業

## 1 組織別経営体数

各年11.1 漁業センサス

年次,地区	総数	個人	会社	漁協組合	共同経営	官公学試	生産組合
昭和58年	295	285	6	1	2	1	-
63	280	268	7	2	2	1	-
平成5年	243	234	6	1	1	1	-
10	210	200	8	-	1	1	-
布良	36	36	-	-	-	-	-
相浜	18	17	1	-	-	-	-
西岬	86	83	2	-	1	-	-
波左間	14	13	1	-	-	-	-
館山船形	56	51	4	-	-	1	-

資料 統計係

## 2 自営漁業の専兼業別経営体数及び新規自営漁業就業者の有無別経営体数

各年11.1 漁業センサス

年次,地区	総数	専業	兼業		新規自営漁業 就業者あり	新規自営漁業 就業者なし
			漁業主	兼業主		
昭和58年	285	77	76	132	4	281
63	268	92	56	120	-	268
平成5年	234	91	36	107	1	233
10	200	77	40	83	2	198
布良	36	21	6	9	-	36
相浜	17	7	6	4	-	17
西岬	83	15	13	55	1	82
波左間	13	2	2	9	-	13
館山船形	51	32	13	6	1	50

資料 統計係

## 3 漁業就業者数

各年11.1 漁業センサス

年次,地区	総数	自営のみ	自営やとわれ		やとわれのみ	男	女
			自営が主	やとわれが主			
昭和58年	681	335	3	11	332	631	50
63	562	323	-	2	237	519	43
平成5年	439	267	3	-	169	405	34
10	377	221	2	1	153	348	29
布良	41	38	-	-	3	29	12
相浜	27	17	-	-	10	24	3
西岬	112	96	1	-	15	101	11
波左間	15	13	-	-	2	15	-
館山船形	182	57	1	1	123	179	3

資料 統計係

## 4 主とする漁業種類別経営体数

平10.11.1 漁業センサス

漁業種類	総数	布良	相浜	西岬	波左間	館山船形
総数	206	36	18	82	14	56
まき網	3	-	-	-	-	3
敷網	3	-	1	2	-	-
刺網	82	12	8	39	8	15
釣	68	13	5	17	2	31
はえ縄	1	-	-	-	-	1
底びき網	1	-	-	-	-	1
地びき網	-	-	-	-	-	-
大型定置網	2	-	-	1	1	-
小型定置網	7	-	1	6	-	-
採貝	30	11	3	14	-	2
採藻	2	-	-	2	-	-
海面養殖	2	-	-	-	-	2
その他の漁業	5	-	-	1	3	1

資料 統計係

## 5 規模別漁船隻数

平10.11.1 漁業センサス

規模	総数	布良	相浜	西岬	波左間	館山船形
総数	258	27	19	107	18	87
無動力船	5	-	-	5	-	-
船外機付船	106	4	2	63	12	25
動力船	147	23	17	39	6	62
1t未満	26	-	3	7	1	15
1~3t	49	16	6	10	2	15
3~5t	46	6	6	16	1	17
5t以上	26	1	2	6	2	15
総トン数	1,233.84	58.88	55.86	156.93	46.10	916.07

資料 統計係

6 漁業種類別漁獲量

千葉農林水産統計年報

平成11年 単位 t

漁業種類	総数	布良	相浜	西岬	波左間	館山船形
総数	5,074	18	365	1,369	1,213	2,109
沖合底びき網1そうびき	-	-	-	-	-	-
大中型まき網 その他の1そうまき	-	-	-	-	-	-
"    2そうまき	-	-	-	-	-	-
さけ・ます流し網	-	-	-	-	-	-
遠洋かつお1本釣り	-	-	-	-	-	-
近海かつお1本釣り	9	-	-	-	-	9
遠洋まぐろはえ縄	65	-	-	-	-	65
近海まぐろはえ縄	-	-	-	-	-	-
小型底びき網縦びきその他	-	-	-	-	-	-
船びき網 ひき回し網	-	-	-	-	-	-
"    ひき寄せ網	-	-	-	-	-	-
地びき網	-	-	-	-	-	-
中小型まき網1そうまき巾着網	993	-	-	-	-	993
"    2そうまき巾着網	875	-	-	-	-	875
かじき等流し網	-	-	-	-	-	-
その他の刺網	100	7	23	30	6	34
さんま棒受網	4	-	-	-	-	4
その他の敷網	-	-	-	-	-	-
大型定置網	1,512	-	-	563	949	-
小型定置網	1,082	-	318	521	243	-
火光利用さば(たもすくい)	-	-	-	-	-	-
沿岸まぐろはえ縄	-	-	-	-	-	-
その他のはえ縄	-	-	-	-	-	-
近海いか釣り	-	-	-	-	-	-
沿岸いか釣り	11	-	-	0	0	11
さば釣り	6	-	-	-	-	6
ひき縄釣り	-	-	-	-	-	-
その他の釣り	119	7	18	1	0	93
潜水器漁業	-	-	-	-	-	-
採貝	28	4	2	14	-	8
採藻	259	0	4	233	14	8
その他の漁業	13	-	-	8	0	5

(注) 数値を四捨五入したため、総数と内容の計が一致しないものがある。

資料 統計係

## 7 魚種別漁獲量

千葉農林水産統計年報  
平成11年 単位 t

魚種	総数	布良	相浜	西岬	波左間	館山船形
総数	5,074	18	365	1,369	1,213	2,109
魚類	4,660	10	349	1,065	1,167	2,069
い わ し 類	2,600	-	181	253	545	1,621
あ じ 類	606	0	32	253	168	153
さ ば 類	441	-	1	171	237	32
さ ば ん り ま 類	16	-	1	3	8	4
ぶ り 類	138	4	40	68	13	13
か つ お り 類	158	0	10	90	53	5
ま ぐ ろ り 類	90	-	1	4	27	58
か じ き 類	4	-	-	0	1	3
か れ い 類	1	0	-	0	0	1
さ め 類	-	-	-	-	-	-
ひ ら め 類	15	2	2	7	1	3
た い 類	11	0	0	9	2	0
ぼ ら ・ す ず き 類	57	0	4	29	3	21
い ぼ だ い ・ た ち うち お 類	49	-	0	27	6	16
さ け ・ ま す 類	-	-	-	-	-	-
さ わ ら 類	3	-	-	0	2	1
し い ら 類	13	-	1	3	7	2
と び う お り 類	44	-	18	9	17	0
こ の し ろ 類	1	-	-	-	-	1
め だ い ・ き ん め だ い 類	53	1	2	-	-	50
に べ ぐ ち 類	0	-	-	0	0	-
ほ う ぼ う 類	1	0	0	1	0	0
え い 類	-	-	-	-	-	-
い さ き 類	13	0	2	5	6	0
そ の 他 の 魚 類	289	2	45	122	67	53
貝類	46	4	2	23	3	14
あ わ び 類	1	0	0	1	0	0
さ ざ え 類	36	2	1	17	3	13
と ころ ぶ し ・ そ の 他 の 貝 類	8	3	1	4	-	0
そ の 他 の 水 産 動 物 類	108	3	9	48	29	19
す る め い か 類	31	-	0	10	12	9
他 の い か 類	53	-	6	27	16	4
た こ 類	9	-	0	5	1	3
い せ え び 類	14	3	3	7	0	1
く る ま え び 類	0	-	-	-	-	0
他 の え び 類	0	-	-	-	0	0
そ の 他 類	2	-	-	0	-	2
海草類	259	0	4	233	14	8
わ か め 類	22	-	1	12	4	5
て ん ぐ さ 類	7	-	-	7	-	-
ひ じ き 類	228	-	3	212	10	3
他 の 海 草 類	3	0	-	3	-	-

(注) 数値を四捨五入したため、総数と内容の計が一致しないものがある。

資料 統計係

8 港の現況

(1) 館山港 (甲種地方港湾)

平成13.4.1現在

船舶地	2,127,600m <sup>2</sup>	野積場	11,448m <sup>2</sup>	大賀標識灯	5.8カンテラ
魚揚岸壁	104m	荷さばき地	11,071m <sup>2</sup>	中防波堤標識灯	2.2カンテラ
荷揚場	536m	防波堤灯台	870カンテラ	2号防波堤標識灯	10カンテラ
防波堤	781m	沖の島灯台	770カンテラ		

資料 館山土木事務所

(2) 船形港 (第3種漁港)

平成13.4.1現在

外郭施設		輸送施設		蓄養施設	1,572m <sup>2</sup>
防波堤	1,304.70m	臨港道路	1,080.00m	冷凍冷蔵施設	1,250m <sup>2</sup>
護岸	1,220.45m	機能施設		給油施設	2,677m <sup>2</sup>
突堤	57.00m	荷捌所	5,063m <sup>2</sup>	漁港厚生施設	3,126m <sup>2</sup>
離岸堤	75.00m	野積場	7,052m <sup>2</sup>	漁港環境施設	7,246m <sup>2</sup>
係留施設		漁船保管施設	705m <sup>2</sup>	漁船修理場	3,200m <sup>2</sup>
岸壁	680.60m	水産倉庫	1,380m <sup>2</sup>	給水施設	208m <sup>2</sup>
船揚場	340.00m	漁具保管修理施設	4,812m <sup>2</sup>		
物揚場	437.70m	漁港管理施設	198m <sup>2</sup>		
水域施設					
泊地	124,751.00m <sup>2</sup>				

資料 南部漁港事務所

(3) 富崎港 (第2種漁港)

平成13.4.1現在

外郭施設		水域施設		漁具保管修理施設	6,528m <sup>2</sup>
防波堤	700.60m	航路	5,950m <sup>2</sup>	蓄養施設	1,128m <sup>2</sup>
防砂堤	119.30m	泊地	36,186m <sup>2</sup>	冷凍冷蔵施設	422m <sup>2</sup>
護岸	1,609.18m	輸送施設		給油施設	694m <sup>2</sup>
係留施設		臨港道路	1,600.00m	漁港環境施設	4,305m <sup>2</sup>
岸壁	228.80m	機能施設		漁船修理場	630m <sup>2</sup>
船揚場	243.70m	荷捌所	2,179m <sup>2</sup>		
物揚場	815.63m	野積場	1,016m <sup>2</sup>		
		漁船保管施設	2,712m <sup>2</sup>		

資料 南部漁港事務所

(4) 第1種漁港

平成13.4.1現在

港名	所在地	水域面積	防波堤
下原漁港	塩見・浜田・香	483,500 m <sup>2</sup>	387.4m
見物漁港	見物	102,570	234.4
坂田漁港	坂田	132,520	30.0
波左間漁港	波左間	172,320	163.7
川名漁港	西川名	30,890	76.3
洲崎漁港	洲崎	72,850	139.7
栄の浦漁港	洲崎	45,490	75.0
伊戸漁港	伊戸	61,900	147.4

資料 農水産課

# 建 設

## 1 道路, 橋りょう

### (1) 道路の延長及び舗装状況

各年3月末現在

単位 km

年次	総 数			国 道			県 道			市 道		
	延長	舗装	率	延長	舗装	率	延長	舗装	率	延長	舗装	率
平成 9年	401.7	384.5	95.7	24.6	24.6	100.0	57.5	57.5	100.0	319.6	302.4	94.6
10	402.3	386.6	96.1	24.6	24.6	100.0	57.5	57.5	100.0	320.2	304.5	95.1
11	403.3	388.4	96.3	24.8	24.8	100.0	57.5	57.5	100.0	321.0	306.1	95.4
12	403.8	389.0	96.3	24.8	24.8	100.0	57.5	57.5	100.0	321.5	306.7	95.4
13	404.2	389.4	96.3	24.8	24.8	100.0	57.5	57.5	100.0	321.9	307.1	95.4

資料 国土工事事務所木更津出張所・館山土木事務所・市建設課

### (2) 橋の数及び延長

各年3月末現在

単位 m

年次	総 数				永 久 橋						木 橋					
	永久橋		木 橋		国 道		県 道		市 道		国 道		県 道		市 道	
	橋数	延長	橋数	延長	橋数	延長	橋数	延長	橋数	延長	橋数	延長	橋数	延長	橋数	延長
平成 9年	182	1,721	3	21.0	12	196	43	422	127	1,104	-	-	-	-	3	21.0
10	183	1,729	3	21.0	12	196	43	422	128	1,111	-	-	-	-	3	21.0
11	183	1,730	2	21.0	12	196	43	422	128	1,112	-	-	-	-	2	9.8
12	186	1,753	-	-	12	196	43	422	131	1,135	-	-	-	-	-	-
13	186	1,753	-	-	12	196	43	422	131	1,135	-	-	-	-	-	-

(注) 永久橋には石橋を含む。

資料 国土工事事務所木更津出張所・館山土木事務所・市建設課

## 2 市営住宅

平13.4.1 現在

建築年度	団地名	所在地	構 造	戸数	一戸の延面積	一戸の家賃月額
昭和35年度	笠 名	笠名190	木造平家	12	34.7m <sup>2</sup>	3,100 ~ 6,800円
	"	"	"	8	28.0	2,500 ~ 5,500
36	"	"	"	2	34.7	3,300 ~ 7,300
	"	"	"	21	29.7	2,800 ~ 6,200
37	"	"	"	1	31.7	3,200 ~ 7,000
	大 賀	大賀1220	木造平家	11	31.7	3,200 ~ 7,000
38	"	"	"	15	31.7	3,300 ~ 7,400
39	"	"	"	17	31.7	3,500 ~ 7,800
40	沼	沼114	準耐2F	30	39.3	6,900 ~ 14,500
41	笠 名	笠名252-2	準耐2F	20	39.3	7,500 ~ 14,500
42	"	"	"	16	39.3	7,600 ~ 13,700
44	船形漁民	船形1446	耐4F	32	37.2	8,000 ~ 17,600
45	萱 野	国分455-1	耐4F	32	35.7	8,300 ~ 18,200
47	"	"	準耐2F	16	39.3	7,900 ~ 16,800
49	"	"	"	9	49.6	10,300 ~ 21,800
52	笠 名	笠名無	準耐2F	10	55.4	12,700 ~ 28,000
53	那 古	那古1675	耐4F	12	55.5	16,800 ~ 37,000
	"	"	"(身障者用)	4	55.5	16,800 ~ 37,000
54	"	"	"	16	59.0	18,200 ~ 39,900
63	真 倉	上真倉2296-2	耐3F	12	60.2	21,600 ~ 47,400
平成 3	"	" 2296-1	"	18	60.2	22,400 ~ 49,300

(注) 準耐: 準耐火建築物

耐 : 耐火建築物

資料 建設課

## 3 用途別建築物着工状況

## (1) 木造家屋

単位 m<sup>2</sup>

用途	平成9年度		平成10年度		平成11年度		平成12年度	
	棟数	床面積	棟数	床面積	棟数	床面積	棟数	床面積
専用住宅	332	35,984	308	34,481	309	33,436	344	37,017
併用住宅	4	295	14	1,605	14	8,282	11	1,204
附属家	10	875	-	-	4	146	-	-
アパート	-	-	-	-	-	-	-	-
ホテル・簡易旅館	-	-	2	347	1	172	2	404
旅館・料亭	-	-	-	-	1	81	1	360
事務所・銀行	5	403	12	1,254	4	313	6	3,684
店舗・百貨店	13	1,209	5	313	8	909	4	207
病院	1	332	1	124	1	190	1	293
工場	2	145	1	49	4	515	1	24
倉庫	18	1,287	12	852	9	407	11	628
共同住宅・寄宿舎	1	224	3	518	10	3,446	11	3,556
その他	7	590	14	1,448	16	1,498	32	2,910

資料 建設課

## (2) 木造以外の家屋

単位 m<sup>2</sup>

用途	平成9年度		平成10年度		平成11年度		平成12年度	
	棟数	床面積	棟数	床面積	棟数	床面積	棟数	床面積
事務所, 店舗, 百貨店	16	2,237	11	3,850	17	3,599	14	5,016
住宅, アパート	30	4,775	42	5,324	45	7,688	22	5,035
ホテル, 病院	3	3,340	5	18,019	4	2,137	2	584
劇場, 娯楽場	-	-	-	-	1	376	1	132
銀行	-	-	1	12	-	-	-	-
工場, 倉庫, 市場	8	3,932	9	1,646	8	1,101	17	20,231
附属家	3	454	-	-	-	-	-	-
その他	12	4,651	9	7,057	8	4,628	11	3,357

資料 建設課

## 4 構造別建築物着工状況

単位 m<sup>2</sup>

年度	総数	木造	鉄筋コンクリート造	鉄骨造	レンガ・コンクリート・ブロック造	軽量鉄骨造
平成8年	110,310	56,430	21,680	26,433	25	5,742
9	60,733	41,344	5,877	11,355	67	2,091
10	76,906	40,995	16,282	15,274	-	4,353
11	68,927	49,398	5,522	10,146	-	10,146
12	84,641	50,385	5,008	29,248	-	-

(注) 鉄筋コンクリート造には、鉄骨鉄筋コンクリート造を含む。

資料 建設課

数値を四捨五入したため、総数と内容の計が一致しないものがある。



## 5 建物

## (1) 建物の現況

平成13.1.1 現在

種 類	所有者数	棟 数	床 面 積	決定価格	単位当価格
			m <sup>2</sup>	千円	円
総 数	21,757	44,397	3,487,643	98,282,953	28,180
住 宅 ・ ア パ ー ト	...	27,321	2,133,213	56,073,642	26,286
併用住宅	}	住 宅 部 分	113,049	1,897,509	16,785
		そ の 他 の 部 分	76,176	1,138,579	14,947
		計	189,225	3,036,088	16,045
農家用住宅・養蚕住宅・漁業者住宅	...	66	6,514	8,680	1,333
旅館・料亭・待合・病院・ホテル	...	493	192,540	13,530,729	70,275
事務所・銀行・店舗・百貨店	...	1,655	274,096	13,394,268	48,867
公 衆 浴 場	...	8	948	6,740	7,110
工 場 ・ 倉 庫 ・ 市 場	...	2,542	378,392	9,351,997	24,715
土 蔵	...	167	5,876	10,375	1,766
附 属 家 ・ そ の 他	...	10,287	306,839	2,870,434	9,355

資料 税務課

## (2) 家屋の現況

平13.1.1 現在

区 分	納税義務者数	棟 数			床 面 積 (m <sup>2</sup> )		
		木 造	木造以外	計	木 造	木造以外	計
総 数	21,757	39,840	4,557	44,397	2,647,560	840,083	3,487,643
免税点未満	2,889	4,452	94	4,546	172,638	2,678	175,316
免税点以上	18,868	35,388	4,463	39,851	2,474,922	837,405	3,312,327

(続)

区 分	決 定 価 格 (千円)			単 位 当 たり 価 格 (円)		
	木 造	木造以外	計	木 造	木造以外	平 均
総 数	54,921,735	43,361,218	98,282,953	20,744	51,615	28,180
免税点未満	237,175	9,431	246,606	1,374	3,522	1,407
免税点以上	54,684,560	43,351,787	98,036,347	22,095	51,769	29,597

資料 税務課

## 6 公園

平13.4.1 現在

名 称	所 在 地	区 分	開設面積	開設年月日
城 山 公 園	館山362番地先	総合公園	10.16ha	昭和43. 4. 1
沖 ノ 島 公 園	館山1563番地先	風致公園	2.76	43. 4. 1
中 村 公 園	北条2547番地の1	街区公園	0.18	43. 4. 1
宮 城 公 園	宮城192番地の2	地区公園	3.12	43. 4. 1
中 央 公 園	北条1500番地の1	近隣公園	1.68	47. 6.15
根 岸 公 園	船形297番地の68	街区公園	0.27	49. 6.20
船 形 公 園	船形1446番地	街区公園	0.18	52. 4. 1
高 ノ 島 公 園	館山1561番地	風致公園	1.52	59. 8. 1
館 山 運 動 公 園	藤原300番地	運動公園	25.40	59.11. 1

資料 都市計画課

# 工 業

## 1 工業の推移

各年12.31 工業統計調査 単位 万円

年次	事業所数	従業者数	現金給与総額	原材料使用額等	製造品出荷額等
平成7年	122	2,664	992,579	2,003,882	7,839,729
8	107	2,632	1,007,509	2,061,086	4,371,491
9	104	2,608	1,025,730	2,447,274	3,671,201
10	108	2,074	860,408	1,770,652	2,531,130
11	97	2,210	758,895	1,333,609	3,128,583

(注) 従業者3人以下は除く。

資料 統計係

## 2 産業(中分類)別事業所数,従業者数及び製造品出荷額等

平11.12.31 工業統計調査 単位 万円

産業(中)分類	事業所数	従業者数	現金給与総額	原材料使用額等	製造品出荷額等	付加価値額
総数	97	2,210	758,895	1,333,609	3,128,583	850,700
12 食料品	21	331	94,041	101,982	240,493	127,246
13 飲料・たばこ	-	-	-	-	-	-
14 繊維	-	-	-	-	-	-
15 衣服	8	80	13,918	18,182	37,044	18,106
16 木材・木製品	4	32	10,095	20,176	33,459	12,837
17 家具・装備品	6	38	10,450	10,009	25,461	15,067
18 パルプ・紙	1	x	x	x	x	x
19 出版・印刷	10	x	x	x	x	x
20 化学	1	x	x	-	x	x
21 石油・石炭	-	-	-	-	-	-
22 プラスチック	1	x	x	x	x	x
23 ゴム	-	-	-	-	-	-
24 なめし革	1	x	x	x	x	x
25 窯業・土石	7	115	47,060	85,511	193,298	95,667
26 鉄鋼	1	x	x	x	x	x
27 非鉄	1	x	x	x	x	x
28 金属製品	6	50	16,324	10,010	36,885	26,081
29 一般機械	10	160	66,699	48,869	172,613	110,951
30 電気機械	7	882	319,203	738,369	1,758,151	152,892
31 輸送用機械	4	131	50,711	117,326	219,147	84,456
32 精密機械	1	x	x	x	x	x
33 武器	-	-	-	-	-	-
34 その他	7	97	29,002	64,687	111,762	42,790

(注) 従業者3人以下は除く。

資料 統計係

## 3 市郡別事業所数及び従業者数

工業統計調査

年次	事業所数				従業者数			
	平成10年	平成11年	前年比 (11/10)	平成11年 構成比	平成10年	平成11年	前年比 (11/10)	平成11年 構成比
市郡								
総数	9,074	8,379	92.3	100.0	273,702	262,126	95.8	100.0
市部	6,924	6,350	91.7	75.8	225,852	215,441	95.4	82.2
郡部	2,150	2,029	94.4	24.2	47,850	46,685	97.6	17.8
千葉市	753	683	90.7	8.2	24,213	22,898	94.6	8.7
銚子市	323	307	95.0	3.7	7,064	7,022	99.4	2.7
市川市	544	482	88.6	5.8	13,884	12,921	93.1	4.9
船橋市	558	500	89.6	6.0	19,597	18,300	93.4	7.0
館山市	108	97	89.8	1.2	2,074	2,210	106.6	0.8
木更津市	149	142	95.3	1.7	4,276	4,127	96.5	1.6
松戸市	650	587	90.3	7.0	16,803	15,069	89.7	5.7
野田市	326	312	95.7	3.7	10,950	10,750	98.2	4.1
佐原市	101	100	99.0	1.2	1,829	1,810	99.0	0.7
茂原市	159	143	89.9	1.7	10,127	9,789	96.7	3.7
成田市	116	100	86.2	1.2	4,923	4,248	86.3	1.6
佐倉市	175	162	92.6	1.9	9,527	8,875	93.2	3.4
東金市	120	110	91.7	1.3	3,396	3,245	95.6	1.2
八日市場市	84	85	101.2	1.0	2,821	2,595	92.0	1.0
旭市	136	126	92.6	1.5	2,887	2,795	96.8	1.1
習志野市	126	118	93.7	1.4	6,554	7,376	112.5	2.8
柏市	415	393	94.7	4.7	14,417	13,977	96.9	5.3
勝浦市	55	48	87.3	0.6	847	747	88.2	0.3
市原市	386	365	94.6	4.4	24,056	23,109	96.1	8.8
流山市	189	166	87.8	2.0	3,157	3,152	99.8	1.2
八千代市	287	257	89.5	3.1	8,955	8,802	98.3	3.4
我孫子市	72	64	88.9	0.8	4,747	4,467	94.1	1.7
鴨川市	65	60	92.3	0.7	1,327	1,256	94.6	0.5
鎌ヶ谷市	217	186	85.7	2.2	3,327	2,980	89.6	1.1
君津市	116	108	93.1	1.3	9,250	9,062	98.0	3.5
富津市	122	117	95.9	1.4	2,417	2,089	86.4	0.8
浦安市	155	142	91.6	1.7	2,689	2,480	92.2	0.9
四街道市	72	60	83.3	0.7	1,086	939	86.5	0.4
袖ヶ浦市	110	104	94.5	1.2	5,172	5,044	97.5	1.9
八街市	197	196	99.5	2.3	2,874	2,799	97.4	1.1
印西市	38	30	78.9	0.4	606	508	83.8	0.2
東葛飾郡	282	270	95.7	3.2	5,812	5,837	100.4	2.2
印旛郡	336	317	94.3	3.8	8,715	8,341	95.7	3.2
香取郡	300	273	91.0	3.3	7,887	7,777	98.6	3.0
海上郡	72	68	94.4	0.8	1,040	967	93.0	0.4
匝瑳郡	76	66	86.8	0.8	1,626	1,565	96.2	0.6
山武郡	513	492	95.9	5.9	10,058	9,779	97.2	3.7
長生郡	201	197	98.0	2.4	6,765	6,669	98.6	2.5
夷隅郡	190	182	95.8	2.2	3,545	3,503	98.8	1.3
安房郡	180	164	91.1	2.0	2,402	2,247	93.5	0.9

(注) 従業者3人以下は除く。

資料 統計係

数値を四捨五入したため、総数と内容の計が一致しないものがある。

## 4 市郡別製造品出荷額等

工業統計調査 単位 万円

市郡	年次	平成10年	平成11年	前年比 % (11 / 10)	平成11年 構成比 %
総	数	1,176,220,590	1,111,733,383	94.5	100.0
市	部	1,059,456,889	998,714,683	94.3	89.8
郡	部	116,763,701	113,018,700	96.8	10.2
千	葉	100,553,545	89,833,816	89.3	8.1
銚	子	19,592,223	19,672,623	100.4	1.8
市	川	49,440,633	44,120,659	89.2	4.0
船	橋	66,157,811	60,520,339	91.5	5.4
館	山	2,531,130	3,128,583	123.6	0.3
木	更	30,502,581	27,444,853	90.0	2.5
松	戸	49,381,764	47,518,227	96.2	4.3
野	田	30,925,195	29,722,196	96.1	2.7
佐	原	2,654,509	2,387,072	89.9	0.2
茂	原	29,804,448	32,598,927	109.4	2.9
成	田	22,782,120	18,078,613	79.4	1.6
佐	倉	41,058,546	34,769,706	84.7	3.1
東	金	13,429,663	14,667,790	109.2	1.3
八	日	4,966,085	4,655,248	93.7	0.4
旭	市場	5,495,391	5,222,403	95.0	0.5
習	志	20,301,080	21,500,938	105.9	1.9
柏	野	40,874,564	38,863,751	95.1	3.5
勝	浦	985,656	832,071	84.4	0.1
市	原	280,782,435	274,690,042	97.8	24.7
流	山	6,940,180	6,631,888	95.6	0.6
八	千	27,672,612	25,247,623	91.2	2.3
我	孫	59,569,392	57,552,767	96.6	5.2
鴨	川	2,323,241	2,199,730	94.7	0.2
鎌	ヶ	4,794,246	4,029,208	84.0	0.4
君	津	58,293,638	51,303,845	88.0	4.6
富	津	7,890,068	6,036,763	76.5	0.5
浦	安	10,895,996	9,745,948	89.4	0.9
四	街	2,155,831	1,884,643	87.4	0.2
袖	ヶ	60,275,970	58,016,229	96.3	5.2
八	街	5,186,903	4,571,198	88.1	0.4
印	西	1,239,433	1,266,984	102.2	0.1
東	葛	14,124,893	13,333,618	94.4	1.2
印	旛	22,412,291	21,331,189	95.2	1.9
香	取	21,247,596	20,691,315	97.4	1.9
海	上	1,039,712	1,015,411	97.7	0.1
匝	瑳	3,242,395	3,056,499	94.3	0.3
山	武	27,567,209	26,660,357	96.7	2.4
長	生	18,769,758	18,620,574	99.2	1.7
夷	隅	5,904,033	6,052,646	102.5	0.5
安	房	2,455,814	2,257,091	91.9	0.2

(注) 従業者3人以下は除く。

資料 統計係

数値を四捨五入したため、総数と内容の計が一致しないものがある。

## 5 市郡別付加価値額

工業統計調査 単位 万円

年次 市郡	平成10年	平成11年	前年比 % (11 / 10)	平成11年 構成比 %
総 数	420,833,142	404,317,922	96.1	100.0
市 部	376,626,193	361,406,267	96.0	89.4
郡 部	44,206,949	42,911,655	97.1	10.6
千 葉 市	33,073,275	29,329,259	88.7	7.3
銚 子 市	8,169,709	8,239,739	100.9	2.0
市 川 市	15,905,681	14,740,475	92.7	3.6
船 橋 市	23,380,581	21,974,290	94.0	5.4
館 山 市	-334,592	850,700	-254.2	0.2
木 更 津 市	4,076,502	3,585,226	87.9	0.9
松 戸 市	22,839,181	23,859,490	104.5	5.9
野 田 市	12,385,505	11,610,610	93.7	2.9
佐 原 市	1,216,735	1,189,808	97.8	0.3
茂 原 市	7,724,366	10,722,937	138.8	2.7
成 田 市	10,083,053	10,535,432	104.5	2.6
佐 倉 市	11,857,808	10,343,127	87.2	2.6
東 金 市	6,257,878	3,652,776	58.4	0.9
八 日 市 場 市	2,231,369	2,043,477	91.6	0.5
旭 市	1,989,556	1,891,436	95.1	0.5
習 志 野 市	6,437,648	7,845,507	121.9	1.9
柏 市	16,899,257	15,221,103	90.1	3.8
勝 浦 市	360,816	345,981	95.9	0.1
市 原 市	109,285,559	105,940,295	96.9	26.2
流 山 市	2,480,510	2,608,979	105.2	0.6
八 千 代 市	10,103,488	9,261,764	91.7	2.3
我 孫 子 市	15,778,576	14,444,993	91.5	3.6
鴨 川 市	807,738	768,820	95.2	0.2
鎌ヶ谷 市	2,159,596	1,811,022	83.9	0.4
君 津 市	20,308,682	18,019,660	88.7	4.5
富 津 市	3,136,179	2,657,243	84.7	0.7
浦 安 市	3,639,279	3,584,926	98.5	0.9
四 街 道 市	797,816	751,671	94.2	0.2
袖ヶ浦 市	20,929,333	21,094,048	100.8	5.2
八 街 市	2,211,942	2,103,643	95.1	0.5
印 西 市	433,167	377,830	87.2	0.1
東 葛 飾 郡	5,849,537	5,948,889	101.7	1.5
印 旛 郡	8,227,244	8,118,860	98.7	2.0
香 取 郡	7,989,270	7,557,157	94.6	1.9
海 上 郡	457,500	478,973	104.7	0.1
匝 瑳 郡	1,021,162	921,326	90.2	0.2
山 武 郡	10,603,649	9,378,814	88.4	2.3
長 生 郡	6,318,577	6,867,656	108.7	1.7
夷 隅 郡	2,558,200	2,572,115	100.5	0.6
安 房 郡	1,181,810	1,067,865	90.4	0.3

(注) 従業者3人以下は除く。

資料 統計係

数値を四捨五入したため、総数と内容の計が一致しないものがある。

# 商 業

## 1 商業の推移

商業統計調査 単位 万円

年次	分類	商店数	従業者数	年間商品販売額	商品手持額	売場面積(m <sup>2</sup> )
昭和60年 (60)	卸売	251	1,616	5,981,922	385,464	-
	小売	1,026	4,260	5,908,542	609,848	58,032
	飲食店	283	1,052	457,509	-	-
63 (平成元年)	卸売	264	1,709	6,316,834	390,477	-
	小売	1,007	4,339	6,298,046	664,893	61,382
	飲食店	269	1,070	521,998	-	-
平成3 (4)	卸売	244	1,698	7,101,894	667,353	-
	小売	978	4,401	7,005,836	724,249	64,581
	飲食店	263	1,148	640,858	-	-
6	卸売	228	1,625	6,513,677	414,927	-
	小売	963	4,600	7,665,860	884,341	77,569
9	卸売	198	1,347	5,814,180	360,406	-
	小売	907	4,374	7,958,518	785,714	74,143
11	卸売	212	1,395	5,229,753	-	-
	小売	876	4,451	7,048,622	-	77,978

(注) 61年以降は、すべての項目で料亭、バー、キャバレー、酒場、ピヤホールを除く。

平成7年、10年予定の飲食店の調査は中止

平成11年は簡易調査

資料 統計係

## 2 業種別従業者及び年間商品販売額

平4.10.1(飲食店)

平9.6.1(卸・小売業) 商業統計調査 単位 万円

産業(中)分類	商店数	従業者数	年間商品販売額	売場面積(m <sup>2</sup> )
総数	1,105	5,721	13,772,698	74,143
卸売業	198	1,347	5,814,180	-
各種商品小売業	4	244	712,952	7,068
織物・衣服・身の回り品小売業	135	498	827,907	14,295
各種食料品小売業	341	1,631	2,737,989	20,377
自動車自転車小売業	47	306	864,569	1,453
家具・建具・じゅう器小売業	92	336	638,598	12,296
その他の小売業	288	1,359	2,176,503	18,654
飲食店	263	1,148	640,858	-

(注) 飲食店には料亭、バー、キャバレー、酒場、ピヤホールを含まない。

資料 統計係

## 3 業種別飲食店数, 従業者数及び年間商品販売額

業 種	平4.10.1 商業統計調査			単位 万円
	商店数	従業者数	年間商品販売額	来客収容人員
総 数	263	1,148	640,858	9,208
食 堂 ・ レ ス ト ラ ン	164	783	392,176	6,028
一 般 食 堂	63	206	81,808	1,883
日 本 料 理 店	36	155	91,251	1,384
西 洋 料 理 店	18	224	97,248	968
中華料理店, その他の東洋料理店	47	198	121,869	1,793
そ ば ・ う ど ん 店	26	100	40,335	775
す し 店	30	163	159,300	1,263
喫 茶 店	35	64	23,114	848
そ の 他 の 一 般 飲 食 店	8	38	25,933	294

資料 統計係

## 4 地区別商店数, 従業者数及び年間商品販売額

平4.10.1(飲食店)

平9.7.1(卸・小売業)

商業統計調査

単位 万円

地 区	合 計		卸 売 業			小 売 業			飲 食 店		
	商店数	商店数	商店数	従業者数	年間商品販売額	商店数	従業者数	年間商品販売額	商店数	従業者数	年間商品販売額
総 数	1,105	198	907	4,374	7,958,518	263	1,148	640,858			
館 山	178	35	143	601	1,044,166	33	133	71,245			
北 条	535	85	450	2,503	4,404,907	149	634	380,973			
那 古	97	29	68	287	503,052	15	46	21,297			
船 形	95	13	82	250	309,211	10	34	15,159			
西 岬	42	3	39	69	69,957	13	52	26,312			
神 戸	46	9	37	136	234,127	6	24	10,024			
富 崎	21	2	19	34	31,371	6	20	13,029			
豊 房	15	2	13	22	42,101	5	14	6,890			
館 野	55	16	39	289	930,767	19	166	78,173			
九 重	21	4	17	82	223,009	7	25	17,756			

(注) 飲食店には料亭, バー, キャバレー, 酒場, ビヤホールを含まない。

資料 統計係

小売業の従業者数・販売額については字集計の秘匿処理の関係上、総数と地区毎の計が一致しない。

## 5 各市の商業

平9.6.1 商業統計調査 単位 百万円

市	商店数	従業者数	年間商品販売額			
			総額		卸売業	小売業
			年間商品販売額	前回比		
県計	62,174	396,246	1,394,568,410	100.0%	775,884,156	618,684,254
市計	50,184	354,327	1,298,929,746	93.1	739,330,569	559,599,177
千葉市	8,863	78,800	457,743,177	32.8	345,796,367	111,946,810
銚子市	1,727	7,588	19,821,774	1.4	10,626,461	9,195,313
市川市	4,009	24,266	73,412,492	5.3	34,101,396	39,311,096
船橋市	5,046	37,856	132,290,872	9.5	70,134,915	62,155,957
館山市	1,105	5,721	13,772,698	1.0	5,814,180	7,958,518
木更津市	1,526	10,510	33,724,231	2.4	18,012,555	15,711,676
松戸市	4,058	28,411	80,965,032	5.8	36,783,373	44,181,659
野田市	1,251	7,636	33,187,795	2.4	20,482,146	12,705,649
佐原市	952	4,835	11,404,098	0.8	4,934,900	6,469,198
茂原市	1,187	7,958	22,670,891	1.6	8,310,605	14,360,286
成田市	1,340	10,533	29,033,140	2.1	12,923,205	16,109,935
佐倉市	1,238	8,588	23,895,995	1.7	8,882,366	15,013,629
東金市	584	3,663	10,881,701	0.8	3,667,474	7,214,227
八日市場市	562	2,703	7,535,381	0.5	2,761,882	4,773,499
旭市	759	4,143	12,518,905	0.9	5,306,268	7,212,637
習志野市	1,128	9,465	31,299,610	2.2	14,454,570	16,845,040
柏市	2,605	21,183	80,565,153	5.8	40,654,061	39,911,092
勝浦市	429	1,580	3,648,216	0.3	1,880,160	1,768,056
市原市	2,459	17,272	44,913,343	3.2	16,055,366	28,857,977
流山市	1,099	7,016	18,442,513	1.3	5,980,646	12,461,867
八千代市	1,282	9,572	26,501,084	1.9	11,141,775	15,359,309
我孫子市	977	6,380	14,527,058	1.0	3,766,762	10,760,296
鴨川市	597	3,181	8,057,949	0.6	3,446,279	4,611,670
鎌ヶ谷市	684	4,299	9,102,742	0.7	2,169,245	6,933,497
君津市	904	5,664	15,798,645	1.1	6,198,113	9,600,532
富津市	717	3,318	6,410,629	0.5	2,197,576	4,213,053
浦安市	1,034	8,342	40,997,772	2.9	28,377,150	12,620,622
四街道市	631	4,356	1,074,703	0.8	4,158,956	6,588,081
袖ヶ浦市	408	2,852	6,618,857	0.5	2,007,416	4,611,441
八街市	604	4,132	12,941,064	0.9	7,077,027	5,864,037

(注) 飲食店は含まない。

数値を四捨五入したため、総数と内容の計が一致しないものがある。

資料 統計係



## 運 輸 ・ 通 信

### 1 JR東日本駅別輸送状況

年 度	旅 客 (乗 客) 数		
	館 山 駅	那古船形駅	九 重 駅
平成8年度	1,710,003	137,163	42,840
9	1,606,908	125,208	40,945
10	1,550,004	121,249	37,900
11	1,484,862	116,388	35,136
12	1,409,265	108,770	31,755

資料 東日本旅客鉄道(株) 館山駅

### 2 バス運行状況

#### (1) JRバス

平成12年度

運 行 区 間	路線延長	停留所数	1日平均乗車人員
・館山駅～神戸～白浜	18.2 km	45	835
・館山駅～南房パラダイス～白浜	33.9	60	748
・館山駅～豊房～白浜	13.8	28	139
・館山駅～坂田～洲崎～伊戸	14.3	45	361
・館山駅～小沼～伊戸	12.4	38	161

資料 JRバス関東(株) 館山支店

#### (2) 館山日東バス

平成12年度

運 行 区 間	路線延長	停留所数	1日平均乗車人員
・金谷線(館山航空隊～東京湾フェリー前)	30.1 km	75	770
・平郡線(館山駅前～平群車庫)	18.8	45	68
・丸線(館山駅前～川谷)	16.1	41	83
・千倉線(館山駅前～平館車庫)	14.2	36	108
・和田線(館山駅前～お花畑)	19.6	49	164

資料 館山日東バス(株)

#### (3) 定期観光バス

平成12年度

運 行 区 間	路線延長	停留所数	1日平均乗車人員
・館山駅～水中観光船～南房パラダイス～野島崎灯台～ローズマリー公園～太海フラワーセンター～鴨川シーワールド～鴨川駅	76.4 km	6	5

(注) JRバスと館山日東バス両社の交互運行

資料 JRバス関東(株) 館山支店  
館山日東バス(株)

#### (4) バス・タクシーの台数

各年1月1日 現在

年 次	定 期 バ ス	観 光 バ ス	タ ク シ ー
平成9年	55	20	78
10	56	20	77
11	56	19	68
12	55	20	70
13	47	14	67

(注) 市内営業所所属台数

資料 JRバス関東(株)館山支店 館山日東バス(株)  
日東交通(株)館山観光営業所 鏡浦自動車(株)  
館山タクシー(株) 中央交通(株)  
南房タクシー(株) (株)昼夜タクシー

3 車種別在籍自動車台数

各年4月1日現在

年次	総数	貨物自動車	乗合自動車	普通乗用自動車	貨客兼用車	小型乗用自動車	小型三輪貨物自動車	特殊用途自動車
平成9年	38,381	2,174	124	3,134	995	12,034	-	379
10	38,669	2,156	125	3,574	958	11,790	-	421
11	38,594	2,115	115	3,935	909	11,458	-	477
12	38,670	2,035	113	4,240	849	11,172	-	491
13	38,938	2,004	113	4,515	810	10,834	-	506

(続)

年次	小型特殊自動車		原付自転車	軽自動車二輪車	二輪小型	軽自動車三輪車	軽四輪貨物車	軽四輪乗用車
	農	他						
平成9年	1,075	60	6,092	489	394	-	7,741	3,690
10	1,058	62	5,859	468	397	-	7,649	4,152
11	1,017	63	5,625	443	416	-	7,442	4,579
12	973	62	5,456	441	419	-	7,233	5,186
13	941	64	5,300	423	427	-	7,161	5,840

(注) 課税対象となった台数である。

資料 安房支庁  
市税務課

4 電話施設状況

各年3月末現在

年次	加入電話					公衆電話		
	総数	利用種別		利用種別		総数	ボックス	委託
		事務専用	住宅用	単独	共同			
平成9年	27,338 (375)	8,710 (322)	18,628 (53)	27,315 (375)	23 (0)	444	90	354
10	27,277 (708)	8,650 (534)	18,627 (174)	27,256 (708)	21 (0)	400	89	311
11	26,987 (1,193)	8,435 (824)	18,552 (369)	26,967 (1,193)	20 (0)	397	90	307
12	26,761 (2,218)	8,178 (1,368)	18,583 (850)	26,733 (2,218)	28 (0)	392 (75)	82 (32)	310 (43)
13	26,571 (3,458)	8,040 (1,870)	18,531 (1,588)	26,545 (3,458)	26 (0)	367 (71)	74 (33)	293 (38)

(注) ( )書きは、ISDN回線で再掲

資料 NTT(株) 館山営業所

## 5 郵便物引受配達数

## (1) 通常郵便物 (館山郵便局扱い)

年 度	総 数	引 受			配 達		
		普 通	速 達	書 留	普 通	速 達	書 留
平成8年度	11,094,176	4,305,070	15,573	49,365	6,552,090	77,797	94,281
9	10,847,678	4,221,300	28,076	44,460	6,385,910	75,418	92,514
10	10,767,482	4,333,300	29,479	136,061	6,091,050	73,164	104,428
11	11,045,534	4,099,085	26,757	174,857	6,507,700	65,115	172,020
12	11,067,781	4,046,620	37,926	168,925	6,652,455	62,402	99,453

資料 館山郵便局

## (西岬郵便局扱い)

年 度	総 数	引 受			配 達		
		普 通	速 達	書 留	普 通	速 達	書 留
平成8年度	749,200	79,000	1,200	3,000	650,000	5,000	11,000
9	711,731	71,000	2,602	2,410	622,221	3,894	9,604
10	615,722	69,500	2,228	2,156	529,176	3,310	9,352
11	625,277	71,415	1,493	2,060	536,547	2,568	11,194
12	669,565	84,153	1,561	2,405	571,299	2,305	7,842

資料 西岬郵便局

## (布良郵便局扱い)

年 度	総 数	引 受			配 達		
		普 通	速 達	書 留	普 通	速 達	書 留
平成8年度	693,765	96,360	2,294	2,351	578,280	3,932	10,548
9	654,618	92,350	2,989	2,334	542,428	3,690	10,827
10	725,589	128,440	2,096	2,109	578,291	3,292	11,361
11	724,538	127,695	1,976	3,563	574,526	3,132	13,646
12	710,980	125,563	1,901	3,462	563,421	3,081	13,552

資料 布良郵便局

## (2) 小包郵便物 (館山郵便局扱い)

年 度	総 数	引 受			配 達		
		普 通	速 達	書 留	普 通	速 達	書 留
平成8年度	82,317	18,268	432	2,757	55,237	1,886	3,737
9	88,023	15,481	276	1,556	65,279	1,109	4,322
10	78,469	16,249	275	1,588	54,415	1,102	4,840
11	80,942	15,994	177	920	57,943	1,018	4,890
12	78,434	14,889	143	1,109	56,647	616	5,030

資料 館山郵便局

## (西岬郵便局扱い)

年 度	総 数	引 受			配 達		
		普 通	速 達	書 留	普 通	速 達	書 留
平成8年度	5,430	1,300	10	-	4,000	70	50
9	5,212	1,656	13	17	3,144	265	117
10	4,917	1,976	10	13	2,507	241	170
11	5,155	1,453	36	14	3,227	290	135
12	5,222	1,576	31	6	3,144	310	155

資料 西岬郵便局

## (布良郵便局扱い)

年 度	総 数	引 受			配 達		
		普 通	速 達	書 留	普 通	速 達	書 留
平成8年度	8,439	2,571	9	2	5,576	72	209
9	7,103	1,040	12	9	5,739	97	206
10	6,947	1,360	53	3	5,249	103	179
11	6,650	1,172	26	14	5,120	107	211
12	7,598	2,200	30	5	5,070	96	197

資料 布良郵便局

## (3) 年賀郵便物 (館山郵便局扱い)

年 度	総 数	引 受	到 着	差 立	配 達
平成8年度	6,384,000	1,370,000	1,822,000	2,030,500	1,161,500
9	6,353,000	1,341,100	1,835,400	1,970,600	1,205,900
10	5,215,200	1,292,500	1,315,100	1,461,400	1,146,200
11	5,152,150	1,229,770	1,314,600	1,460,900	1,146,880
12	6,727,600	1,275,600	2,088,200	2,223,600	1,140,200

資料 館山郵便局

## (西岬郵便局扱い)

年 度	総 数	引 受	到 着	差 立	配 達
平成8年度	255,000	60,000	71,000	55,000	69,000
9	235,170	50,888	66,697	46,008	71,577
10	236,348	51,826	66,348	48,020	70,154
11	250,424	54,612	70,600	55,142	70,070
12	244,738	56,084	66,285	51,486	70,883

資料 西岬郵便局

## (布良郵便局扱い)

年 度	総 数	引 受	到 着	差 立	配 達
平成8年度	357,520	80,345	98,415	74,813	103,947
9	354,936	79,368	98,100	77,070	100,398
10	355,400	77,500	100,200	77,500	100,200
11	348,400	77,200	97,000	77,200	97,000
12	350,200	76,400	98,700	80,100	95,000

資料 布良郵便局

## XI 電気・ガス・水道

## 1 電 気

## (1) 電 灯

(館山営業所管内)

年 度	定 額 電 灯			従量電灯A B			従量電灯C			臨 時 電 灯		
	需要高		使 用	需要高		使 用	需要高		使 用	需要高		使 用
	口数	KW	電力量	口数	KW	電力量	口数	KW	電力量	口数	KW	電力量
	MWH			MWH			MWH			MWH		
平成8年度	2,319	283	1,009	75,412	211,750	219,462	4,987	62,625	61,689	577	1,256	1,755
9	2,556	307	1,060	75,818	217,070	222,606	5,128	64,542	63,174	419	900	1,633
10	2,547	312	1,098	76,153	221,898	229,832	5,194	65,412	64,677	432	1,038	1,432
11	2,514	311	1,100	76,523	226,688	235,752	5,300	66,641	65,048	425	829	1,354
12	2,487	310	1,087	77,023	231,600	237,955	5,395	67,591	64,792	407	964	1,238

(注) MWH(メガワットアワー) = 1,000 KWH

資料 東京電力(株) 館山営業所

## (2) 電 力

(館山営業所管内)

年 度	業 務 用 電 力			低 圧 電 力			高 圧 電 力 A			高 圧 電 力 B		
	需要高		使 用	需要高		使 用	需要高		使 用	需要高		使 用
	口数	KW	電力量	口数	KW	電力量	口数	KW	電力量	口数	KW	電力量
	MWH			MWH			MWH			MWH		
平成8年度	576	69,795	171,981	13,301	84,639	75,511	286	30,536	82,812	4	2,750	11,412
9	590	68,998	184,040	13,313	85,270	76,780	295	31,229	85,719	3	2,220	11,147
10	618	72,869	199,353	13,254	84,639	79,795	292	29,900	84,904	4	2,930	12,964
11	624	73,821	209,066	13,201	84,189	81,397	295	30,328	88,630	6	4,200	14,275
12	628	73,760	215,270	13,109	83,671	80,307	295	29,481	88,218	7	4,992	20,135

(注) MWH(メガワットアワー) = 1,000 KWH

資料 東京電力(株) 館山営業所

## 2 ガ ス(都市ガス)

年 度	ガス管延長 (m)	利 用 戸 数			年間消費量(1,000kcal/m <sup>3</sup> )	
		総 数	家庭用	営業用	家庭用	営業用
平成8年度	42,018	2,493	2,127	366	7,238,130	4,450,680
9	42,250	2,527	2,156	371	6,942,795	4,286,940
10	42,205	2,539	2,169	370	6,873,120	4,636,335
11	42,325	2,554	2,172	382	6,788,445	4,649,115
12	42,388	2,560	2,179	381	6,853,215	4,703,430

資料 房州瓦斯(株)

## 3 上下水道

## (1) 上水道

年 度	給水戸数	年間給水量 (m <sup>3</sup> )	配水管延長 (m)	水道需用用途別 栓 数			
				生活用水	業 務 営業用水	工場用水	その他
平成8年度	19,586	5,295,185	360,179	16,501	1,391	76	1,618
9	19,967	5,051,720	367,724	16,893	1,408	75	1,591
10	20,457	5,385,504	371,408	17,376	1,423	76	1,577
11	20,518	5,449,318	377,361	17,774	1,445	75	1,585
12	20,920	5,518,342	382,218	17,801	1,438	73	1,608

(注) 配水管延長については、富浦町、三芳村を含む。

資料 三芳水道企業団

## (2) 上水道事業一覧

平13.3月末現在

名 称	給 水 人 口		配 水 管 延 長 (m)	給水戸数	給 水 栓	年 間 給水量 (m <sup>3</sup> )
	計 画 給水人口	現 在 給水人口				
三芳水道企業団	48,397	47,763	382,218	20,920	20,920	5,518,342

(注) 10年4月1日、館山市水道と三芳水道企業団が統合し、三芳水道企業団となった。

配水管延長については、富浦町、三芳村を含む。

資料 三芳水道企業団

## (3) 下水道

年 度	下 水 道 施 設		処理区域 面積 (h)	処理区域 内 人 口	全人口に対する 普及率 (%)	年間処理 水量 (m <sup>3</sup> )
	処理場数	管渠延長 (m)				
平成10年度	1	13,448.92	48.9	1,682	3.2	35,247
11	1	16,614.13	61.2	2,084	3.9	100,687
12	1	19,836.85	74.5	2,484	4.7	157,550

資料 下水道課

## XII 物 価

## 1 消費者物価指数(館山市内)

種 別	年・月	8	9	10	11	12
総 合		99.2	100.7	101.8	101.4	101.2
食 料		99.8	102.2	103.5	101.8	100.3
穀 類		99.1	98.3	96.4	97.0	94.0
魚 介 類		102.6	108.5	111.0	109.0	108.1
肉 類		101.8	109.7	112.7	110.8	110.5
乳 卵 類		102.1	100.8	98.4	99.4	95.7
野 菜 ・ 海 藻		94.6	97.0	107.8	98.5	95.4
果 物		96.9	92.9	90.9	98.1	90.6
油 脂 ・ 調 味 料		100.3	101.2	101.8	97.9	91.6
菓 子 類		100.2	102.5	103.2	99.8	102.4
調 理 食 品		101.0	105.9	106.5	102.0	99.2
飲 料		100.6	102.3	101.4	101.5	101.7
酒 類		99.6	101.2	100.1	99.8	98.1
外 食		99.9	102.1	102.3	102.4	102.2
住 居		97.8	96.7	99.7	100.4	99.9
家 賃		97.3	95.8	99.5	100.4	99.9
設 備 修 繕 ・ 維 持		101.6	103.6	101.9	100.5	100.6
光熱・水道		98.5	105.2	106.0	104.6	107.7
電 気 ・ ガ ス		98.0	101.5	99.6	97.9	99.5
他 の 光 熱		102.0	112.3	105.7	103.8	109.3
上 下 水 道 料		100.0	118.7	132.0	132.0	140.6
家具・家事用品		96.9	96.6	95.5	94.7	94.5
家 庭 用 耐 久 財		89.8	84.0	79.9	78.7	76.5
他 の 家 具 ・ 家 事 用 品		100.1	102.4	102.7	102.0	102.6
被服及び履物		100.4	103.3	103.6	104.1	104.1
衣 料		103.6	106.7	106.9	107.7	106.6
シャツ・セーター・下着類		97.0	99.5	99.1	98.9	99.8
履 物 類		98.2	102.1	101.5	106.9	109.5
生 地 ・ 他 の 被 服 類		99.1	101.4	103.3	101.4	101.2

## 千葉県小売物価統計調査(平成7年 = 100)

13 1 月	2	3	4	5	6	7	8	9
101.2	101.1	100.4	100.2	100.2	99.9	99.3	100.7	100.8
101.5	101.7	100.4	100.2	99.7	98.7	97.8	99.9	99.1
91.1	92.6	90.7	92.4	90.3	92.4	90.0	89.6	91.1
115.1	108.1	111.4	110.9	108.3	105.9	102.0	115.5	106.5
111.9	113.4	113.6	113.3	108.3	108.9	111.1	110.7	111.2
93.4	97.0	96.4	95.2	92.1	92.6	95.7	90.8	89.2
103.5	108.2	100.2	98.7	99.2	92.5	90.5	102.3	100.5
99.5	106.4	96.7	93.2	99.7	88.3	82.6	82.7	76.2
88.3	87.2	85.8	86.0	83.8	88.1	86.9	87.4	89.9
96.7	94.3	94.5	96.2	96.8	97.0	96.3	96.3	96.3
99.6	97.9	98.8	97.9	97.9	97.5	97.6	95.8	98.1
104.5	106.3	104.2	102.8	104.7	107.2	106.6	102.6	106.6
97.3	97.3	97.3	97.3	97.3	97.3	97.3	97.3	97.3
102.0	102.0	101.8	101.8	101.8	101.8	102.0	102.0	102.0
98.6	98.4	96.0	95.7	95.6	95.5	95.3	99.5	101.6
98.4	98.1	95.4	95.0	94.9	94.9	94.7	99.4	101.7
100.1	100.6	100.6	100.6	100.6	100.6	100.6	100.5	100.5
110.0	110.0	110.0	110.4	110.6	110.6	110.5	110.5	110.5
99.2	99.2	99.2	99.7	100.0	100.0	99.8	99.8	99.8
114.3	114.3	114.3	114.3	114.3	114.3	114.3	114.3	114.3
152.7	152.7	152.7	152.7	152.7	152.7	152.7	152.7	152.7
93.7	93.5	92.4	92.0	90.3	91.1	90.9	90.7	90.6
72.0	71.3	71.2	70.3	67.6	70.0	68.2	67.9	71.0
103.6	103.6	102.1	101.8	100.5	100.7	101.1	101.0	99.4
102.6	100.8	102.8	104.1	104.4	104.2	101.9	99.6	102.0
102.7	99.5	103.8	104.5	104.3	104.1	101.6	99.3	101.1
100.6	99.3	99.7	104.1	104.9	104.1	101.6	96.6	103.1
110.1	110.1	110.1	107.4	107.3	107.3	107.3	107.3	107.3
101.3	101.3	101.0	101.2	101.9	103.0	99.9	100.5	99.5

資料 統計係



(続)

年・月	8	9	10	11	12
種 別					
保 健 医 療	100.1	103.7	109.9	110.2	109.7
医 薬 品	99.0	98.7	97.0	98.1	97.7
保健医療用品・器具	99.5	96.5	93.0	95.2	93.6
保健医療サービス	101.2	110.2	126.1	125.0	124.8
交 通 ・ 通 信	99.1	99.8	99.1	98.7	99.0
交 通	102.7	104.2	104.9	105.0	105.0
自動車等関係費	97.3	98.2	97.2	96.4	97.8
通 信	98.8	98.1	95.9	95.8	92.9
教 育	101.3	102.6	103.4	104.6	109.3
授 業 料 等	101.8	103.2	104.3	105.4	111.8
教科書・学習参考書	100.6	102.8	104.5	104.9	105.2
補 習 教 育	100.4	100.7	101.1	102.5	103.7
教 養 娯 楽	99.1	100.3	100.7	100.4	99.1
教養娯楽用耐久財	89.8	85.9	80.9	72.6	71.6
他の教養娯楽	100.0	101.7	102.6	103.1	101.8
諸 雑 費	101.0	100.9	100.8	101.7	100.4
理美容サービス	103.7	105.9	107.0	107.2	106.8
理美容用品	100.1	99.7	98.5	97.4	94.8
身の回り用品	98.9	93.6	91.8	90.6	88.3
た ば こ	100.0	101.7	102.7	110.0	110.0
そ の 他	106.3	106.3	106.3	112.5	114.6
生 鮮 食 品	97.5	98.3	105.0	100.8	96.1

(平成7年 = 100)

13 1 月	2	3	4	5	6	7	8	9
110.7	110.8	110.6	109.2	110.5	110.5	110.4	110.5	110.5
97.2	97.2	97.2	93.8	97.2	97.7	97.7	97.7	97.7
91.8	92.3	91.5	90.0	90.8	90.4	89.8	90.3	90.3
128.1	128.1	128.1	127.9	127.9	127.9	127.9	127.9	127.9
98.8	98.7	98.6	98.5	98.4	98.3	98.2	98.5	98.1
105.1	104.7	105.1	104.9	104.9	104.7	105.1	106.2	104.7
98.3	98.4	98.4	98.4	98.4	98.3	97.9	97.9	97.9
89.1	89.1	87.7	87.1	87.0	87.0	87.0	87.1	87.1
110.9	110.9	110.9	111.3	111.3	111.3	111.3	111.3	111.3
113.8	113.8	113.8	114.6	114.6	114.6	114.6	114.6	114.6
106.5	106.5	106.5	106.9	106.9	106.9	106.9	106.9	106.9
103.9	103.9	103.9	103.7	103.7	103.7	103.7	103.7	103.7
98.1	97.8	98.4	97.1	98.8	98.4	97.5	98.5	97.7
66.6	66.0	65.2	64.7	68.2	69.2	64.6	64.2	63.4
101.2	100.9	101.7	100.3	101.8	101.3	100.7	101.8	101.0
100.3	100.1	100.4	100.1	99.2	99.2	100.0	100.0	99.0
106.8	106.8	106.8	106.8	106.8	106.8	106.8	106.8	106.8
94.3	93.6	95.2	94.2	90.8	91.0	92.2	92.2	89.6
88.5	88.5	87.5	87.5	88.0	88.0	90.3	90.2	89.2
110.0	110.0	110.0	110.0	110.0	110.0	110.0	110.0	110.0
114.6	114.6	114.6	114.6	114.6	114.6	114.6	114.6	114.6
105.6	106.8	101.5	100.4	100.2	91.2	86.7	102.5	93.0

資料 統計係

## XIII 社会福祉

## 1 国民年金加入者数, 検認率及び給付件数

年 度	総 数	強 制 加 入		任 意 加 入	検認率 (収納率)	年 金 給 付 件 数			
		1 号 該 当	3 号 該 当			総 数	老令基礎 年 金	老令年金	通算老令 年 金
平成8年度	13,989	10,017	3,838	134	83.3	10,385	3,864	3,996	1,348
9	13,795	9,891	3,779	125	80.9	10,780	4,516	3,835	1,312
10	14,015	10,225	3,669	121	76.0	11,073	5,136	3,557	1,264
11	13,993	10,254	3,619	120	75.7	11,464	5,760	3,365	1,218
12	13,913	10,260	3,521	132	72.5	11,782	6,344	3,195	1,171

(続)

年 金 給 付 件 数						
老齡福祉 年 金	障害基礎 年 金	障害年金	遺族基礎 年 金	母子遺児 年 金	準母子 年 金	寡婦年金
250	619	108	145	5	-	50
184	641	102	142	4	-	44
153	662	94	130	2	-	44
118	682	90	160	2	-	43
97	693	88	155	-	-	39

資料 市民課

## 2 生活保護による扶助状況

(延人員)

年 度	総 数	生 活 扶 助	住 宅 扶 助	教 育 扶 助	介 護 扶 助	医 療 扶 助	出 産 扶 助	生 業 扶 助	葬 祭 扶 助	年 度 末 実世帯数	年 度 末 実人員
平成8年度	8,061	2,866	2,110	229	-	2,848	-	2	6	236	298
9	8,474	3,005	2,235	256	-	2,968	-	4	6	252	328
10	9,337	3,316	2,597	273	-	3,147	1	1	2	260	343
11	9,931	3,457	2,870	126	-	3,463	1	5	9	277	366
12	10,854	3,742	3,016	284	261	3,542	-	3	6	295	373

資料 社会福祉課

## 3 保育園

平成13.4.1現在

保育園名	収容定員	在籍の児童数						職員数
		総数	0~1歳	2歳	3歳	4歳	5歳	
総数								
市立保育園計	400 (8)	328 (3)	61 (3)	72	79 (2)	58	55 (25)	51
船形保育園	60 (2)	53	10 (1)	8	13 (1)	12	10 (6)	7
純真 "	100	82	13	14	24	9	22 (4)	11
中央 "	100 (2)	68 (1)	17 (1)	33	18	-	- (4)	14
房南 "	40 (1)	29	5 (1)	9	6	8	1 (2)	6
館野 "	60	58	8	8	9	20	13 (6)	7
九重 "	40 (3)	38 (2)	8	3	9 (1)	9	9 (3)	6
私立保育園計	255 (7)	217 (1)	40 (4)	34	52 (2)	43	44 (10)	33
聖アンデレ保育園	60	52	10	9	17	8	8 (5)	7
子育保育園	45	33	3	5	6	7	12	6
館山基督教会附属保育園	60 (3)	47	10 (3)	11	10	8	8 (2)	7
館山ユネスコ保育園	90 (4)	85 (1)	17 (1)	13	19 (2)	20	16 (3)	13
市外		10	1	5	2	1	1	-
( 鴨川市 )		3	-	1	-	1	1	-
( 鋸南町 )		1	-	1	-	-	-	-
( 千倉町 )		2	-	-	2	-	-	-
( 丸山町 )		1	-	1	-	-	-	-
( 三芳村 )		1	1	-	-	-	-	-
( 富山町 )		1	-	1	-	-	-	-
( 白浜町 )		1	-	1	-	-	-	-

(注) 市外7保育園は管外委託。

資料 社会福祉課

在籍児童数の( )は再掲で管外受託。職員数の( )は別掲で臨時職員数。

## 4 市民交通傷害保険加入者数及び給付件数

単位 千円

年度	加入者数	給付							
		総数		0~15歳		16~60歳		61歳以上	
		件数	金額	件数	金額	件数	金額	件数	金額
平成8年度	3,125	49	6,955	3	50	15	1,495	31	5,410
9	3,221	36	3,835	1	10	15	1,320	20	2,505
10	3,234	50	5,530	0	0	22	1,740	28	3,790
11	2,963	45	4,205	0	0	15	1,515	30	2,690
12	2,692	37	4,875	0	0	9	355	28	4,520

資料 社会安全対策課

## 5 老人福祉センター

年 度	センター	利 用 者 数			市 内		市 外	送迎バス 利用件数
		総 数	男	女	老 齢	一 般		
平成8年度	湊	22,527	14,073	8,454	19,082	2,510	935	76
	出野尾	8,614	5,901	2,713	6,600	1,998	16	-
9	湊	21,817	13,094	8,723	18,480	2,513	824	86
	出野尾	8,775	5,972	2,803	6,849	1,909	17	-
10	湊	21,878	13,638	8,240	18,953	2,240	685	86
	出野尾	9,015	6,171	2,844	7,200	1,794	21	-
11	湊	21,276	13,566	7,710	18,253	2,301	722	80
	出野尾	9,159	6,103	3,056	7,265	1,873	21	-
12	湊	21,460	14,447	7,013	18,398	2,501	561	91
	出野尾	8,689	5,780	2,909	6,889	1,727	73	-

資料 高齢者福祉課

## 6 青年館

年 度	館 数	利用対象 青少年人口	利用日数	延 利 用 人 員					
				総 数	青少年	婦 人	老 人	町内会	その他
平成8年度	7	837	902	12,795	2,580	2,159	2,826	3,070	2,160
9	7	837	1,003	13,593	3,618	1,756	2,846	3,585	1,788
10	6	581	706	10,401	2,506	1,009	1,810	3,330	1,746
11	5	303	604	9,421	787	688	1,640	3,366	2,945
12	2	197	377	5,353	157	676	786	2,515	1,219

資料 生涯学習課

## 7 児童遊園

平12.3月末現在

児 童 福 祉 法 に よ る 児 童 遊 園 数			子 供 の 遊 び 場 数
遊 園 数	面 積		
17	13,606.98m <sup>2</sup>		29

資料 生涯学習課

## 8 募 金

単位 円

年 度	総 額	赤い羽根募金	日赤社資	歳末助け合い募金	緑化募金
平成8年度	29,374,038	12,487,336	8,490,473	8,018,911	377,318
9	27,817,237	12,433,815	7,610,181	7,452,816	320,425
10	27,380,216	12,126,544	7,634,073	7,211,127	408,472
11	26,864,958	12,115,489	7,504,691	6,880,980	363,798
12	27,166,474	12,011,786	7,554,295	7,254,198	346,195

資料 社会福祉課・農水産課

## XIV 保 険 衛 生

## 1 国民健康保険の加入者数及び給付件数

年 度	加入者数		給 付 件 数					
	世 帯	被保険者	総 数	療養給付	療養費	出産育児 給 付	葬祭給付	高 額 療養費
平成8年度	11,174	23,340	175,047	166,654	4,990	95	401	2,907
9	11,335	23,480	179,055	171,518	4,123	105	425	2,884
10	11,592	23,755	184,318	177,246	3,642	100	423	2,907
11	11,879	24,205	186,767	179,664	3,595	95	389	3,024
12	12,125	24,405	187,265	180,118	3,740	86	423	2,898

資料 市民課

## 2 医療施設数及び薬局数

各年末現在(11年度からは年度末現在)

年 次	総 数	病 院	一般診療所	歯科診療所	助 産 所	薬 局
平成8年	121	6	40	27	22	26
9	128	5	46	28	21	28
10	127	5	46	29	20	27
11	126	5	45	30	20	26
12	123	5	43	30	18	27

(注) 薬局は年度末現在

資料 安房保健所

## 3 医療関係従事者数

各年末現在

年 次	総 数	医 師	歯 科 医 師	薬 剤 師	看護婦 助産婦 保健婦
平成 2年	551	75	31	51	394
4	607	78	39	53	437
6	505	60	34	49	362
8	659	77	37	62	483
10	715	80	32	75	528

(注) 隔年調査

資料 安房保健所

看護婦については准看護婦を含む。

## 4 環境衛生関係施設数

平成13.3.31現在

種 類	施 設 数	種 類	施 設 数
理 容 所	76	旅 館 ・ ホ テ ル	134
美 容 所	120	興 行 所	2
ク リ ー ニ ン グ 所	23	浄 化 そ う ( 単 独 )	10,770
ク リ ー ニ ン グ 取 次 所	46	( 合 併 )	1,567
公 衆 浴 場 ( 普 通 )	2	化 製 場	-
( 特 殊 )	12	家 畜 ( き ん ) 舎	41
下 宿	2	温 泉	11
簡 易 宿 所 ( 季 節 )	42	プ ー ル	13
簡 易 宿 所 ( 年 間 )	42		

(注) プールは100m<sup>3</sup>以上。

資料 安房保健所

## 5 食品衛生関係施設

平成13.3.31現在

種 類	施 設 数	種 類	施 設 数
飲 食 店	1,073	そ う ざ い 製 造	20
喫 茶 店	66	か ん 詰 び ん 詰 食 品 製 造	1
菓 子 パ ン 製 造	50	め ん 類 製 造	5
ア イ ス ク リ ー ム 類 製 造	9	豆 腐 製 造	15
集 乳 所	1	乳 類 販 売	202
食 肉 販 売	84	食 品 の 冷 凍 冷 蔵	3
食 肉 処 理	3	み そ 製 造	3
魚 介 類 販 売	104	醤 油 製 造	-
魚 介 せ り 売	4	ソ ー ス 製 造	-
清 涼 飲 料 水 製 造	-	酒 類 製 造	-
氷 雪 製 造	2	納 豆 製 造	2
飴 類 製 造	2	食 肉 食 品 製 造	1
氷 雪 販 売	3		

資料 安房保健所

## 6 死因別死亡者数 (簡易分類表)

死 因	平成8年	平成9年	平成10年	平成11年	平成12年
総 数	608	567	598	554	575
腸 管 感 染 症	2	1	1	-	-
結 核	1	-	1	2	-
敗 血 症	4	-	1	5	4
ウ イ ル ス 肝 炎	1	2	4	6	1
ヒト免疫不全ウイルス(HIV)病	-	-	-	-	-
その他の感染症及び寄生虫症	4	3	1	1	3
悪 性 新 生 物	152	148	158	150	161
そ の 他 の 新 生 物	3	5	7	5	6
貧 血	5	3	2	1	1
その他の血液及び造血器の疾患及び 免 疫 機 構 の 障 害	2	2	-	1	1
糖 尿 病	13	6	8	3	4
その他の内分泌, 栄養及び代謝疾患	4	2	3	1	3
血管性及び詳細不明の痴呆	-	1	3	1	-
その他の精神及び行動の障害	-	-	-	1	-
髄 膜 炎	-	-	-	-	-
脊髄性筋萎縮症及び関連症候群	2	-	1	1	-
パ ー キ ン ソ ン 病	-	-	1	1	-
ア ル ツ ハ イ マ ー 病	-	-	2	-	1
そ の 他 の 神 経 系 の 疾 患	1	1	4	-	2
目 及 び 附 属 器 の 疾 患	-	-	-	-	-
耳 及 び 乳 様 突 起 の 疾 患	-	-	-	-	-
高 血 圧 性 疾 患	11	7	5	3	10
心疾患(高血圧症を除く)	113	108	117	95	102
脳 血 管 疾 患	111	91	94	104	92
大 動 脈 瘤 及 び 解 離	-	3	3	2	2
そ の 他 の 循 環 器 系 疾 患	4	5	4	1	1
イ ン フ ル エ ン ザ	-	1	-	-	1
肺 炎	29	42	56	52	46
急 性 気 管 支 炎	1	-	-	-	1
慢 性 閉 塞 性 肺 疾 患	8	7	9	7	13
喘 息	4	3	2	3	2
そ の 他 の 呼 吸 器 系 の 疾 患	8	22	13	21	14

資料 安房保健所



(続)

死 因	平成8年	平成9年	平成10年	平成11年	平成12年
胃潰瘍及び十二指腸潰瘍	2	1	5	-	2
ヘルニア及び腸閉塞	2	2	1	3	4
肝 疾 患	13	11	10	5	4
その他の消化器系の疾患	6	7	8	7	12
皮膚及び皮下組織の疾患	-	1	-	-	-
筋骨格系及び結合組織の疾患	-	4	1	1	4
系球体疾患及び腎尿細管間質性疾患	1	3	-	1	1
腎 不 全	21	11	14	9	13
その他の尿路性器系の疾患	2	1	-	2	1
妊婦，分娩及び産じょく	-	-	-	-	-
周産期に発生した病態	1	1	1	-	-
先天奇形，変形及び染色体異常	-	2	1	2	1
老 衰	26	17	17	18	28
乳幼児突然死症候群	-	1	-	-	-
その他の症状，徴候及び異常臨床所見， 異常検査所見で他に分類されないもの	6	3	3	1	2
不 慮 の 事 故	27	25	24	21	18
自 殺	13	12	11	12	11
他 殺	1	1	-	2	1
そ の 他 の 外 因	4	1	2	3	2

資料 安房保健所

## 7 火葬場利用状況

年 度	総 数	圏 内		圏 外		改 葬	四 肢
		大 人	子 人	大 人	子 人		
平成 8年	617	579	13	24	-	1	-
9	621	585	12	22	2	-	-
10	622	593	8	20	-	-	1
11	556	521	5	28	2	-	-
12	589	549	11	24	-	2	3

資料 安房都市広域市町村圏事務組合

## 8 祭壇使用件数

年 度	平成8年度	平成9年度	平成10年度	平成11年度	平成12年度
使用件数	2	3	2	-	2

資料 安房都市広域市町村圏事務組合

## 9 霊柩車使用件数

年 度	平成8年度	平成9年度	平成10年度	平成11年度	平成12年度
使用件数	35	30	29	25	19

資料 安房都市広域市町村圏事務組合

## 10 予防接種実施状況

年 度	ポリオ	日本脳炎	二種混合	三種混合	風 し ん	麻 し ん
平成8年度	963	1,815	608	1,833	960	491
9	888	2,265	568	1,510	1,247	457
10	796	2,129	494	2,315	1,175	412
11	802	2,176	525	1,921	1,055	378
12	762	2,255	466	1,631	793	424

資料 健康管理課

## 11 各種検診実施状況

年 度	結 核				肺 が ん			
	受診者	結 果			受診者	結 果		
		結 核	その他	異常無		が ん	その他	異常無
平成 8年	9,726	2	178	9,546	9,726	5	175	9,546
9	9,310	-	103	9,207	9,310	6	97	9,207
10	9,130	1	72	9,057	9,130	2	71	9,057
11	9,010	-	97	8,913	9,010	7	90	8,913
12	9,095	1	170	8,924	9,095	6	165	8,924

(続)

年 度	胃 が ん				循 環 器 系				
	受診者	結 果			受診者	結 果			
		が ん	その他	異常無		異常無	経過観察	要精密検査	要医療
平成 8年	5,093	4	621	4,468	6,196	939	1,032	1,274	2,951
9	4,791	9	629	4,153	6,005	955	1,062	1,100	2,888
10	4,536	6	616	3,914	6,003	1,038	1,009	1,149	2,807
11	4,297	6	477	3,814	5,802	849	1,126	1,553	2,274
12	4,186	6	376	3,804	5,725	340	1,611	1,456	2,318

(続)

年 度	婦 人 科				乳 が ん					
	受診者	結 果			受診者	乳 線		甲 状 腺		異常無
		が ん	その他	異常無		が ん	その他	が ん	その他	
平成 8年	2,472	-	578	1,894	2,212	3	148	-	31	2,030
9	2,604	-	918	1,686	2,194	5	42	-	27	2,120
10	2,533	1	699	1,833	2,070	1	66	-	10	1,993
11	2,539	2	705	1,832	2,110	3	52	-	10	2,045
12	2,443	-	465	1,978	1,979	3	81	-	27	1,868

(続)

年 度	前 立 腺				大 腸 が ん			
	受診者	結 果			受診者	結 果		
		が ん	その他	異常無		が ん	その他	異常無
平成 8年	244	5	7	232	2,806	6	79	2,721
9	206	2	25	179	2,764	7	93	2,664
10	782	7	37	738	2,916	8	98	2,810
11	972	9	34	929	2,953	9	107	2,837
12	1,116	9	35	1,072	2,821	9	104	2,708

資料 健康管理課

## 12 ごみ処理

単位 t

年 度	収集戸数	収集車両 台 数	搬 入 量		処 理 量			再資源化	埋 立
			収 集	直接搬入	焼 却	破碎処理	ガラス処理		
平成 8年	18,238	10	18,541	5,521	21,120	3,049	1,138	3,274 ( 1,414)	6,130
9	18,262	10 ( 5)	18,436	5,679	21,471	2,908	1,127	3,381 ( 1,624) <11>	5,991
10	18,227	10 ( 5)	18,858	7,065	23,178	3,041	1,342	3,230 ( 1,624) <11>	6,405
11	18,536	10 ( 5)	18,763	7,348	23,446	3,014	1,179	3,252 ( 1,254) <9>	5,992
12	18,655	10 ( 8)	19,117	7,011	24,040	3,328	1,090	3,502 ( 1,584) <8> [13] [2]	6,013

(注) 焼却には、破碎処理・ガラス処理によって排出された可燃物を含む。資料 環境保全課  
 破碎処理には、ガラス処理によって排出された粗大処理ゴミを含む。  
 収集車両台数の( )は、委託業者車両台数である。  
 再資源化の( )内は古紙、< >内は飲料用紙パック、[ ]内はペットボトル、[ ]内は白色トレイの量  
 ただし、平成8年度の( )内は一括し、古紙類の量を表す。

## 13 し尿処理

単位 キロリットル

年 度	収 集 戸 数	収集車両台数	くみ取り戸数	浄化槽戸数	収 集 量
平成 8年	18,242	13	8,265	9,977	27,097
9	18,649	13 (12)	8,265	10,384	26,028
10	18,228	13 (12)	7,419	10,809	25,809
11	18,471	13 (12)	7,023	11,236	25,629
12	18,349	13 (12)	6,675	11,674	25,534

(注) 収集車両台数の( )は、浄化槽清掃業者車両台数を表す。資料 環境保全課

## XV 教育・文化

## 1 学校の概要

## (1) 幼稚園

各年5.1 学校基本調査

年次	園数	学級数	園児数			教員数	職員数
			総数	男	女		
平成9年	11	35	707	358	349	49	4
10	11	35	716	355	361	49	2
11	11	34	704	333	371	47	2
12	11	34	702	337	365	45	1
13	11	36	707	359	348	47	1
船形幼稚園		2	41	26	15	3	-
那古"		2	51	27	24	3	-
北条"		7	180	91	89	9	-
館山"		7	170	81	89	9	-
西岬"		2	13	8	5	2	-
神戸"		2	42	18	24	3	-
富崎"		2	6	4	2	2	-
豊房"		2	35	22	13	3	-
館野"		2	40	16	24	3	-
九重"		2	16	7	9	2	-
私立館山白百合"		6	113	59	54	8	1

(注) 教員数、職員数は本務者のみ計上。

資料 統計係

## (2) 小学校

各年5.1 学校基本調査

年次	学校数	学級数	児童数			教員数	職員数
			総数	男	女		
平成9年	11	125	3,027	1,534	1,493	191	14
10	11	122	2,892	1,457	1,435	185	12
11	11	118	2,804	1,413	1,391	180	13
12	11	116	2,701	1,351	1,350	175	14
13	11	115	2,682	1,330	1,352	177	12
船形小学校		8	209	112	97	13	1
那古"		13	275	127	148	18	1
北条"		24	743	326	417	33	1
館山"		23	654	355	299	31	1
西岬"		8	145	75	70	14	1
神戸"		7	147	74	73	13	1
富崎"		5	44	20	24	10	1
神余"		4	40	18	22	8	1
豊房"		7	88	46	42	11	1
館野"		10	240	118	122	16	2
九重"		6	97	59	38	10	1

(注) 教員数、職員数は本務者のみ計上。

資料 統計係

## (3) 中学校

各年5.1 学校基本調査

年次	学校数	学級数	生徒数			教員数	職員数
			総数	男	女		
平成9年	4	56	1,748	893	855	118	7
10	4	58	1,760	919	841	114	7
11	4	55	1,687	871	816	114	5
12	4	54	1,599	818	781	113	5
13	4	51	1,494	757	737	106	5
第一中学校		11	296	151	145	24	1
第二 "		16	495	255	240	31	1
第三 "		18	578	287	291	36	2
房南 "		6	125	64	61	15	1

(注) 教員数、職員数は本務者のみ計上。

資料 統計係

## (4) 高等学校

各年5.1 学校基本調査

年次	学校数	学級数	生徒数			教員数	職員数
			総数	男	女		
平成9年	5	89	3,123	1,430	1,693	245	81
10	5	86	3,023	1,439	1,584	250	78
11	5	84	2,959	1,412	1,547	229	86
12	5	81	2,843	1,359	1,484	222	86
13	5	78	2,769	1,332	1,437	218	76
県立安房高等学校		24	956	508	448	55	7
" 安房南 "		13	508	-	508	37	5
" 安房水産 "		11	318	243	75	45	43
" 館山(全) "		15	596	367	229	49	13
" 館山(定) "		4	59	43	16	10	5
私立安房西 "		11	332	171	161	22	3

資料 統計係

## (5) 聾・養護学校

各年5.1 学校基本調査

年次	学校数	学級数	在学者数			教員数	職員数
			総数	男	女		
平成9年	2	32	102	60	42	75	32
10	2	36	105	60	45	79	31
11	2	37	113	71	42	79	31
12	2	36	111	71	40	73	33
13	2	34	106	63	43	87	24
県立館山聾学校		8	14	10	4	29	8
県立安房養護学校		26	92	53	39	58	16

(注) 教員数、職員数は本務者のみ計上。

資料 統計係

## (6) 各種学校, 専修学校

各年5.1 学校基本調査

年 次	学校数	学級数	生徒数			教員数	職員数
			総数	男	女		
平成9年	2	2	116	21	95	(94)8	3
10	2	5	119	18	101	(92)7	3
11	2	5	113	25	88	(90)7	3(1)
12	2	5	118	31	87	(87)9	3
13	2	5	120	30	90	(88)9	3
(医)館山准看護学校		2	55	14	41	(37)3	2
(社)安房看護専門学校		3	65	16	49	(51)6	1

(注) 教員数の( )内は兼務者数で別掲、職員数は本務者のみ計上。

資料 統計係

## 2 学年別児童, 生徒数

## (1) 小学校

平成13.5.1現在

学校名	1 年			2 年			3 年		
	総数	男	女	総数	男	女	総数	男	女
総数	457	221	236	440	209	231	427	220	207
船形小学校	33	15	18	39	20	19	36	20	16
那古 "	45	22	23	53	21	32	39	22	17
北条 "	126	54	72	121	50	71	122	55	67
館山 "	119	65	54	101	53	48	109	61	48
西岬 "	21	11	10	24	8	16	20	10	10
神戸 "	19	8	11	22	11	11	29	19	10
富崎 "	7	3	4	10	8	2	6	1	5
神余 "	5	1	4	6	3	3	10	4	6
豊房 "	10	3	7	15	6	9	11	6	5
館野 "	49	27	22	34	17	17	32	15	17
九重 "	23	12	11	15	12	3	13	7	6

(続)

学校名	4 年			5 年			6 年		
	総数	男	女	総数	男	女	総数	男	女
総数	426	213	213	464	236	228	468	231	237
船形小学校	35	17	18	35	21	14	31	19	12
那古 "	42	19	23	53	26	27	43	17	26
北条 "	113	54	59	121	52	69	140	61	79
館山 "	101	56	45	102	59	43	122	61	61
西岬 "	26	14	12	28	17	11	26	15	11
神戸 "	18	5	13	31	15	16	28	16	12
富崎 "	9	4	5	3	0	3	9	4	5
神余 "	4	4	0	5	1	4	10	5	5
豊房 "	22	15	7	16	9	7	14	7	7
館野 "	42	16	26	49	23	26	34	20	14
九重 "	14	9	5	21	13	8	11	6	5

資料 統計係

## (2) 中学校

平成13.5.1現在

学校名	1 年			2 年			3 年		
	総数	男	女	総数	男	女	総数	男	女
総数	465	229	236	539	283	256	490	245	245
第一中学校	97	47	50	102	55	47	97	49	48
第二 "	154	77	77	175	97	78	166	81	85
第三 "	175	81	94	220	112	108	183	94	89
房南 "	39	24	15	42	19	23	44	21	23

資料 統計係

## 3 小学校, 中学校男女別体位平均

## (1) 身長(男)

平成12年度平均 単位 cm

区分	小学校						中学校		
	1年	2年	3年	4年	5年	6年	1年	2年	3年
全国	116.7	122.5	128.1	133.6	139.1	145.3	152.9	160.0	165.5
千葉県	117.4	122.9	128.6	133.9	139.6	145.4	153.2	160.3	165.8
館山市	116.5	122.7	128.1	133.5	139.8	145.3	152.2	159.6	165.1

## (女)

区分	小学校						中学校		
	1年	2年	3年	4年	5年	6年	1年	2年	3年
全国	115.8	121.7	127.5	133.5	140.3	147.1	152.1	155.1	156.8
千葉県	116.2	122.2	128.1	134.0	140.7	147.9	152.5	155.3	157.0
館山市	115.3	121.6	127.0	133.3	139.9	146.1	152.0	155.2	156.4

資料 スポーツ課

## (2) 体重(男)

平成12年度平均 単位 kg

区分	小学校						中学校		
	1年	2年	3年	4年	5年	6年	1年	2年	3年
全国	21.8	24.4	27.7	31.2	35.1	39.4	45.4	50.4	55.4
千葉県	22.0	24.5	27.5	31.4	35.5	39.5	45.7	50.1	55.6
館山市	22.2	25.0	27.8	32.1	37.2	41.2	45.8	51.4	54.6

## (女)

区分	小学校						中学校		
	1年	2年	3年	4年	5年	6年	1年	2年	3年
全国	21.3	23.8	27.0	30.7	34.9	40.1	45.0	48.3	50.7
千葉県	21.4	24.0	27.2	30.8	35.0	40.7	45.0	48.1	50.6
館山市	21.1	24.3	27.0	31.4	35.2	40.5	45.1	49.7	52.3

資料 スポーツ課



## 4 図 書 館

## (1) 蔵 書 数

年 度	総数	一 般 書										児童 図書	郷土 資料	洋 書 参 考 書	点字 図書 ・ 大活 字本
		総記	哲学 宗教	歴史 地理	社会 科学	自然 科学	工学 家政	産業	芸術	語学	文学				
平成8年度	117,340	3,114	3,621	9,539	14,735	5,915	5,839	3,978	8,079	1,432	28,870	27,705	4,131	248	134
9	119,717	2,796	3,626	9,282	14,453	5,648	5,703	3,896	7,935	1,197	29,520	28,795	4,216	63	341
10	122,090	2,759	3,668	9,484	14,744	5,705	5,735	3,978	8,122	1,206	30,622	28,947	4,311	2,467	342
11	123,986	2,716	3,740	9,506	15,058	5,792	5,891	4,097	8,324	1,216	30,980	29,487	4,307	2,517	355
12	126,283	2,792	3,867	9,923	15,529	5,917	6,101	4,247	8,574	1,245	31,186	29,796	4,154	2,597	355

(平成10年度からは参考図書を含む)

資料 図書館

## (2) 図書貸出冊数

年 度	合 計			本 館			移 動 図 書 館		
	総 数	一般書	児童書	総 数	一般書	児童書	総 数	一般書	児童書
平成8年度	100,196	59,011	41,185	80,341	51,961	28,380	19,855	7,050	12,805
9	87,807	52,041	35,766	72,344	46,195	26,149	15,463	5,846	9,617
10	94,408	53,550	40,858	78,013	49,149	28,864	16,395	4,401	11,994
11	89,438	54,528	34,910	77,116	50,971	26,145	12,322	3,557	8,765
12	87,790	54,267	33,523	76,698	50,578	26,120	11,092	3,689	7,403

資料 図書館

## (3) 男女別, 職業別館外貸出登録者数

年 度	総 数	男	女	一 般				未就学・ 小・中学生	高・大 学 生
				自家営業	勤 人	主 婦	無 職		
平成8年度	6,890	2,725	4,165	368	1,398	1,177	426	2,850	671
9	7,044	2,771	4,273	369	1,517	1,285	479	2,754	640
10	6,669	2,625	4,044	350	1,496	1,274	459	2,506	586
11	6,547	2,622	3,925	356	1,520	1,287	492	2,355	537
12	6,525	2,637	3,888	400	1,473	1,249	464	2,433	506

資料 図書館

## (4) 地域別館外貸出登録者数

年 度	総 数	館 山	北 条	那 古	船 形	西 岬	神 戸	富 崎	豊 房	館 野	九 重	市 外
平成8年度	6,890	1,658	1,540	635	387	294	328	141	259	459	191	998
9	7,044	1,602	1,617	678	401	301	313	113	251	453	199	1,116
10	6,669	1,513	1,542	616	364	289	279	104	260	444	183	1,082
11	6,547	1,495	1,569	598	342	263	256	97	253	458	168	1,048
12	6,525	1,440	1,596	598	350	278	262	83	237	473	207	1,001

資料 図書館

## 5 市民センター利用件数

年 度	総 数	会議, 懇談会	講習会, 講演会	展示会	演奏会	演 芸	式 典	体 育	相 談	説明会	一般 興行	その他
平成 8年度	463	132	81	70	26	8	5	11	52	25	18	35
9	389	108	64	69	2	-	3	15	61	13	6	48
10	375	129	34	48	-	-	3	17	53	25	1	65
11	331	99	30	66	2	1	7	20	42	18	2	44
12	366	131	36	58	1	-	2	10	53	17	1	57

資料 市民センター

## 6 指定文化財数

平成13.4.1 現在

指 定 区 分	有形文化財	無形文化財	史 跡	天然記念物	有形民族文化財	無形民族文化財
国 指 定 (重要文化財)	2	-	-	-	1	-
県 指 定	11	2	3	3	2	1
市 指 定	33	-	8	8	3	9

資料 生涯学習課

## 7 宗教法人数

平成13.4.1 現在

総 数	神 道		仏 教		キリスト教	諸 教
	神 社	教 会	寺 院	教 会		
206	88	4	99	-	1	14

資料 県学事課

## 8 市営50メートルプール利用者数

年 度	総 数	小学生以下	中 学 生	高校生以上 一 般	合 宿	各種団体
平成 8年度	8,133	2,306	462	1,086	-	4,279
9	9,441	2,757	580	1,412	-	4,692
10	9,322	2,946	383	1,225	-	4,768
11	7,647	2,768	486	1,448	-	2,945
12	8,988	2,908	574	1,569	-	3,937

資料 スポーツ課

## 9 市営25メートル室内温水プール利用者数

年度, 月	総 数	小学生以下	中 学 生	高校生以上 一 般	合 宿	各種団体	そ の 他
平成 8年度	26,732	8,968	708	8,244	1,105	1,268	6,439
9	26,145	8,642	912	8,649	983	1,289	5,670
10	27,321	8,053	759	10,093	906	1,771	5,739
11	29,989	7,914	1,059	13,378	528	2,284	4,826
12	30,370	7,273	950	15,820	277	2,188	3,862
4月	1,551	194	30	687	108	32	500
5	2,026	375	28	850	20	390	363
6	4,572	951	120	2,304	21	837	339
7	6,803	2,460	386	3,238	0	260	459
8	6,532	2,603	323	3,262	103	7	234
9	3,021	399	7	1,844	0	453	318
10	1,802	126	4	1,129	0	115	428
11	585	18	11	398	0	4	154
12	1,140	31	25	708	0	25	351
1	1,161	73	6	658	25	28	371
2	1,177	43	10	742	0	37	345
3	0	0	0	0	0	0	0

資料 市営温水プール

## 10 博物館入館状況

年 度	開館日数	総 数	有 料	無 料	市 内	県 内	県 外
平成 8年度	305	50,711	44,013	6,698	7,234	17,586	25,891
9	312	46,601	41,246	5,355	6,092	14,601	25,908
10	307	46,312	41,755	4,557	5,819	14,419	26,074
11	305	46,692	40,658	6,034	6,917	15,740	24,074
12	313	44,405	39,052	5,353	6,662	15,051	22,692

資料 博物館

## XVI 観 光

## 1 観光一般 (館山駅より)

平成13.4.1現在

名 称	所 在 地	バ ス	概 要
崖の観音 (大福寺)	船形835	15分	市の北方船形山の山腹の断がい絶壁に、あたかも宙吊りのように建てられ、ことごとく丹朱に塗られ遠くからも望見できる。自然石に囲まれた本尊は僧行基の作といわれる磨崖十一面観音立像(市指定有形文化財)である。高らんかんは海上はるかに伊豆大島を望める絶景である。
沖ノ島公園	館山1563 (航空隊前下車徒歩25分)	10分	館山湾に浮かぶ周囲1km程の小島で、現在は陸続きになっており徒歩で渡れる。海水浴または磯遊び、釣等海の公園として最適である。
城山公園	館山362	7分	12万石を領する戦国大名里見氏の城跡であり、昭和57年秋に天守閣型の博物館分館を開館、約1万本のつづじの外、椿や桜、梅、アジサイなどいるとどりの花が咲き乱れ、館山湾の全景を眺望する絶好の高台である。また公園内にくじゃく園もある。
那古寺	那古672	10分	那古山の中腹にあり、板東33番札所納めの観音で、養老元年(717年)行基菩薩の開基と伝えられる。銅造りの千手観音立像は国の重要文化財に、多宝塔は県の有形文化財に指定されている。また桜の風情もひとしおである。
安房神社	大神宮589	25分	戦前の官幣大社で上宮には安房の国開拓者天富命の祖神、天太玉命を、下宮には天富命、天忍日命の二柱が合祀してある。また裏山には県営野鳥の森があり、百数十種の野鳥が生息している。また渡り鳥の経路になっているため、給水・給餌の施設、生態観察舎等がある。
鶴谷八幡宮	八幡76	7分	安房の総社であり、祭神は品陀和気命、帯中津比古命、息長帯比売命の三柱を合祀する。拝殿正面の格天井に嵌め込みになった百態の竜は、後藤利兵衛橘義光の爛熟期の作で、市の有形文化財に指定されている。
安房博物館	館山1564-1	10分	「安房の海と生活」をテーマに房総半島沿岸の漁民の生活と文化を紹介している。国の重要有形民俗文化財に指定されている漁具や漁船をはじめ、万祝、また、安房地方の県指定無形文化財(綴錦織・唐棧織)など展示している。
館山市立博物館	館山351-2	10分	本館は、歴史展示室において歴史のあけぼの、里見氏の興亡など館山の歴史を紹介し、民俗展示室においては館山の農山村の民俗資料を紹介している。さらに歴史を目で見、手で触れることのできる子供展示室もある。城山山頂の天守閣型の分館では「南総里見八犬伝」の資料を多数展示している。
洲崎灯台	洲崎1043	30分	相模灘に向かって突き出した岬の灯台で大正8年に点灯され、灯の高さは地上頂高15m、海面上45mの白色円形の灯台である。ここより遠く富士、天城、大島などを一望でき、また付近は無霜地帯で、真冬にも花が咲き乱れている美しい所である。

名 称	所 在 地	バ ス	概 要
南房パラダイス	藤原1495	40分	房総フラワーライン沿いにあり、冬でも菜の花が咲き、夏は強い太陽のもと、ヤシやフェニックスの葉がゆれる南国情緒豊なところである。約3,800㎡におよぶ観賞温室群は、国内でも最大級の施設の一つである。熱帯・亜熱帯の植物のほか、施設内には世界の国々からきた珍しい植物、昆虫館、小鳥館等があり、展望塔からは遠く富士の霊峰や伊豆の島々が眺望できる。昭和60年5月のシンガポール植物園との姉妹園提携を記念し、昭和63年5月10日、シンガポールらん館、フラワーパビリオンがオープンした。平成11年3月に、動物ふれあい広場がオープンした。
鏡ヶ浦	館山～西岬	5分～30分	館山湾の別名で波の静かなことからでた呼び名であり、鏡ヶ浦に面した館山・北条・那古・船形・西岬の海岸は遠浅で水のきれいな絶好の海水浴場となっている。鏡のように平らな波の彼方は、富士の秀峰と相州の連峰また伊豆の大島を遠望できる。特に名峰富士を望んでの落日は絶景である。
水中観光船 たてやま号	波左間漁港	24分	半潜式の水の中観光船。従来の海底透視船とは異なり、冷暖房完備のゆったりした水中展望室からは三次元の立体的な海中散歩が楽しめる。
観光定置網	坂田漁港	26分	地曳網と異なり、漁船に乗って網を引き揚げるので漁師気分が味わえる。引き揚げた魚は時価で販売。バーベキューにして楽しむこともできる。
館山 ファミリーパーク	布沼1210(フラワー号)	32分	房総フラワーライン沿いの平砂浦海岸にあり、敷地面積は12万㎡、園内の温室5棟800㎡の中にはパイナップル・バナナなどの亜熱帯、熱帯の代表的な果樹など、有用植物100種類300本が植栽されている。自然の地形をそのまま生かしたピロウ樹の林、7,500㎡の弁天池、冬～春はポピー等の花摘みができる。遊園地施設として、ミニゴルフ27H、釣り、オートテニス、アーチェリーなどがある。また、楽焼、ハーブリース作りも楽しめる。
観光いちご園	館野 日東バス10分 豊房 JRバス10分		館野・豊房地区に観光農業の一環として、昭和56年2月に開園。 大小含めて246棟のハウス(面積56,500㎡)を有し、味のよい麗紅、女峰、とよのかのいちごを自らつんで食べられる。 開園時期 1月上旬～5月上旬
南館山サンフ ラワーテニス コート	見物 JRバス30分		館山スポーツの里造りの一環として、観光事業協同組合により昭和60年、第2期工事として南館山サンフ ラワーテニスコート(全天候型コート19面)を開設した。平成8年、フットサル(ミニサッカー)のできるコート(3面)を開設した。

資料 商工観光課

## 2 宿泊施設の状況

平12.4.1現在

施設名	軒数	収容人員	施設名	軒数	収容人員
総数	220	9,208	簡易宿所(通年)	42	1,461
ホテル	4	689	簡易宿所(季節)	42	930
旅館	130	6,111	下宿	2	17

(注) ( ) 内は夏季民宿分で別掲である。

資料 安房保健所

## 3 観光客入込状況

年度	総数	利用交通機関				日帰り客	宿泊客
		鉄道客	貸切バス客	自動車客	その他		
平成8年度	1,687,000	394,000	146,000	1,136,000	11,000	1,083,000	604,000
9	1,582,000	366,000	168,000	1,037,000	11,000	1,005,000	577,000
10	1,594,000	325,000	210,000	1,048,000	11,000	1,020,000	574,000
11	1,589,000	320,000	212,000	1,047,000	10,000	1,041,000	548,000
12	1,500,000	303,000	179,000	1,012,000	6,000	993,000	507,000

資料 商工観光課

## XVII 治安・消防

## 1 犯罪種別認知件数

館山警察署管内

区 分	平成 7年	平成 8年	平成 9年	平成 10年	平成 11年	平成 12年
	発生件数	発生件数	発生件数	発生件数	発生件数	発生件数
総 数	842	826	1,162	1,214	1,252	1,215
殺 人	-	-	1	-	2	-
強 盗	2	1	-	-	1	1
放 火	3	-	1	3	2	1
強 姦	1	1	1	-	-	-
暴 行	3	-	1	6	2	2
傷 害	13	7	12	23	19	21
脅 迫	2	1	-	-	-	-
恐 喝	5	5	4	4	9	9
窃 盗	702	723	1,001	1,037	1,062	1,028
詐 欺	39	7	36	43	45	8
横 領	1	-	1	2	-	3
背 任	-	-	-	-	-	1
賭 博	-	-	-	-	-	-
偽 造	-	1	8	4	9	1
わ い せ つ	-	3	1	3	4	6
ぞ う 物	-	1	-	-	-	-
その他の刑法犯	71	77	95	89	97	134

資料 館山警察署

## 2 交 通 事 故

館山警察署管内

区 分	平成 3年	平成 4年	平成 5年	平成 6年	平成 7年
発 生 件 数	431	518	551	553	542
死 亡 者 数	8	9	11	10	6
負 傷 者 数	572	688	724	655	686

(続)

区 分	平成 8年	平成 9年	平成 10年	平成 11年	平成 12年
発 生 件 数	483	506	500	534	560
死 亡 者 数	10	11	12	6	4
負 傷 者 数	647	641	662	678	730

資料 館山警察署

3 消 防

(1) 消防団員数

平13.4.1現在

総 数	団 長	副団長	分団長	副分団長	部 長	班 長	団 員	定 数
394	1	4	13	9	24	48	295	440

資料 社会安全対策課

(2) 消防機械台数

平13.4.1現在

区 分	総数	化学車	水槽付 消防車	普通 消防車	積載者	小型動力 ポンプ	救急車	はしご車	工作車	起震車	査察車	広報車	指揮者	その他 車両
総 数	52	1	3	25	-	10	3	1	1	1	1	2	2	2
消 防 署	21	1	3	1	-	4	3	1	1	1	1	2	1	2
消 防 団	31	-	-	24	-	6	-	-	-	-	-	-	1	-

資料 安房郡市消防本部・社会安全対策課

(3) 消防水利数

平13.4.1現在

総 数	消 火 栓	防 火 水 槽	プ ー ル
1,256	888	345	23

資料 社会安全対策課

(4) 火災による損害状況

年 度	総 数		建 物				山林・原野			船舶・航空機・車両		そ の 他		爆発(再掲)	
	発生 件数	損 害 見積額	発生 件数	床面積 (㎡)	表面積 (㎡)	損 害 見積額	発生 件数	延面積 (㎡)	損 害 見積額	発生 件数	損 害 見積額	発生 件数	損 害 見積額	発生 件数	損 害 見積額
平成8年度	54	17,481	13	579	33	16,368	6	265	151	5	935	30	27	-	-
9	47	61,215	23	2,361	16	56,206	2	-	-	4	4,970	18	39	-	-
10	30	64,849	15	891	8	64,601	1	6	0	3	223	11	25	1	1
11	38	46,070	14	1,207	7	42,675	4	96	2,017	3	1,108	17	270	-	-
12	38	84,370	17	1,310	37	83,369	1	5	0	2	56	18	945	-	-

資料 安房郡市消防本部

(5) 救急車出場種類別件数

資料 安房郡市消防本部

年 度	総 数	水 難	交 通 事 故	労 働 災 害	運 動 競 技	一 般 負 傷	加 害	自 損 行 為	急 病	火 災	自 然 災 害	その他
平成8年度	1,585	6	283	20	7	181	23	17	900	1	3	144
9	1,575	8	312	10	5	164	22	17	874	1	-	162
10	1,794	1	261	14	10	213	11	17	1,044	1	-	222
11	1,906	5	318	11	7	208	19	18	1,052	1	-	267
12	2,065	10	335	8	4	233	12	21	1,139	3	-	300

資料 安房郡市消防本部



## XVIII 財 政

## 1 平成13年度一般会計当初予算

単位 千円

歳 入			歳 出		
項 目	予 算 額	構 成 比	項 目	予 算 額	構 成 比
市 税	6,046,125	37.2	議 会 費	231,313	1.4
地 方 譲 与 税	151,000	0.9	総 務 費	1,866,001	11.5
利 子 割 交 付 金	100,000	0.6	民 生 費	3,427,162	21.1
ゴルフ場利用税交付金	60,000	0.4	衛 生 費	2,266,645	13.9
地方消費税交付金	550,000	3.4	労 働 費	27,507	0.2
特別地方消費税交付金	1	0.0	農林水産業費	505,714	3.1
自動車取得税交付金	115,000	0.7	商 工 費	354,525	2.2
国有提供施設等所在 市町村助成交付金	69,200	0.4	土 木 費	2,624,688	16.1
地方特例交付金	190,000	1.2	消 防 費	794,955	4.9
地方交付税	3,600,000	22.1	教 育 費	2,215,798	13.6
交通安全対策特別 交 付 金	11,200	0.1	災 害 復 旧 費	3,004	0.0
分担金及び負担金	199,821	1.2	公 債 費	1,823,424	11.2
使用料及び手数料	309,973	1.9	諸 支 出 金	103,264	0.6
国庫支出金	1,402,568	8.6	予 備 費	30,000	0.2
県 支 出 金	695,308	4.3			
財 産 収 入	20,757	0.1			
寄 附 金	7,550	0.0			
繰 入 金	877,791	5.4			
繰 越 金	100,000	0.6			
諸 収 入	253,906	1.6			
市 債	1,513,800	9.3			
歳 入 合 計	16,274,000	100.0	歳 出 合 計	16,274,000	100.0

(注) 構成比は、小数点以下第2位を四捨五入したものである。

資料 財政課

## 2 平成13年度一般会計当初予算の性質別内訳

単位 千円

科 目	予 算 額	構 成 比
人 件 費	4,170,375	25.6
物 件 費	1,920,360	11.8
維持補修費	83,388	0.5
扶助費,補助費等	3,162,309	19.4
普通建設事業費	3,291,778	20.2
災害復旧事業費	3,004	0.0
公 債 費	1,823,374	11.2
積 立 費	103,257	0.6
投資及び出資金	84,893	0.5
貸 付 金	26,460	0.2
操 出 金	1,574,802	9.7
予 備 費	30,000	0.2
合 計	16,274,000	100.0

資料 財政課

(注) 構成比は、小数点以下第2位を四捨五入したものである。

## 3 平成13年度特別会計当初予算

単位 千円

会 計 区 分	予 算 額
国民健康保険	4,686,979
学童災害共済事業	626
老 人 保 険	6,095,506
介 護 保 険	2,422,709
下 水 道 事 業	993,437
合 計	14,199,257

資料 財政課

## 4 市 債

単位 千円

区 分	平成11年度 末現在額	平成12年度 発行額	平成12年度 償還額	平成12年度 末現在額	構 成 比	借入先	
						政府資金	その他
一 般 公 共 事 業 債	517,927	58,400	45,152	546,852	3	546,852	-
一 般 単 独 事 業 債	7,387,404	409,200	718,963	7,331,739	39	1,185,272	6,146,467
公 営 住 宅 建 設 事 業 債	86,900	-	10,211	81,286	0	81,286	-
義 務 教 育 施 設 整 備 事 業 債	1,123,328	-	193,106	991,434	5	901,426	90,008
災 害 復 旧 債	89,090	36,000	23,066	104,593	1	104,593	-
一 般 廃 物 処 理 事 業 債	469,088	-	19,891	457,946	2	457,946	-
厚 生 福 祉 施 設 整 備 事 業 債	178,123	-	27,941	159,044	1	159,044	-
財 源 対 策 債	336,609	28,000	51,295	327,140	2	292,980	34,160
都 道 府 県 貸 付 金	286,243	-	38,199	254,178	1	-	254,178
上 水 道 出 資 金	6,510,007	66,800	366,196	6,461,837	34	2,753,602	3,708,235
そ の 他	2,304,948	75,700	201,579	2,251,297	12	2,181,922	69,375
総 額	19,289,667	674,100	1,695,599	18,967,346	100	8,664,923	10,302,423

(注) 構成比は、小数点以下第2位を四捨五入したものである。

資料 財政課

## 5 性質別普通会計決算額

単位 千円

年 度	歳入総額	自 主 財 源			依 存 財 源				
		計	税収入	その他	計	地 方 交付税等	国 庫 支出金等	県 支出金等	地方債
平成8年度	15,898,761	8,565,540	6,632,000	1,933,540	7,333,221	3,274,976	1,209,120	1,288,325	1,560,800
9	15,639,576	8,248,073	6,766,437	1,481,636	7,391,503	3,110,181	1,261,467	1,552,155	1,467,700
10	18,029,987	8,709,473	6,538,966	2,170,507	9,320,514	3,644,401	1,387,027	2,018,486	2,270,600
11	17,132,192	8,138,677	6,604,409	1,534,268	8,993,515	4,086,859	1,772,184	1,934,572	1,199,900
12	16,212,945	7,885,773	6,318,753	1,567,020	8,327,172	4,425,738	1,302,861	1,924,473	674,100

(続)

年 度	歳出総額	経 常 的 経 費					投 資 的 経 費			その他
		計	人件費	扶助費	公債費	その他	計	普通建設 事業債	災害復旧 事業費	
平成8年度	15,198,791	10,244,514	3,909,478	1,289,228	1,639,513	3,406,295	3,962,667	3,889,370	73,297	991,610
9	15,154,641	10,772,314	3,975,000	1,434,209	1,690,077	3,673,028	3,247,572	3,061,885	185,687	1,134,755
10	17,264,309	11,634,762	3,937,525	1,674,277	1,793,427	4,229,533	4,719,828	4,719,278	550	909,719
11	16,390,175	12,238,263	4,026,955	1,875,645	1,741,867	4,593,796	2,428,254	2,319,073	109,181	1,723,658
12	15,539,208	11,468,605	4,067,300	1,518,620	1,695,599	4,187,086	2,673,279	2,537,940	135,339	1,397,324

(注) 地方交付税には地方譲与税を含む。国庫金支出金等には国有提供交付金を含む。

資料 財政課

## 6 市税徴収実績

単位 千円

年 度	普 通 税				
	総 額	市 民 税	固定資産税	軽自動車税	市たばこ税
平成 8年度	6,035,481	2,854,928	2,719,433	64,442	317,612
9	6,171,437	2,846,964	2,748,336	66,972	374,923
10	5,925,816	2,533,370	2,861,087	68,845	380,780
11	5,980,047	2,484,939	2,944,798	70,676	405,776
12	5,733,153	2,537,139	2,657,193	74,015	406,333

(続)

年 度	普 通 税	目的税	国民健康保険税
	土地特別保有税	( 入 湯 税 ) 都市計画税	
平成 8年度	79,066	596,519	1,788,258
9	134,242	595,000	1,806,645
10	81,734	613,150	1,814,184
11	73,858	624,362	1,847,455
12	58,473	585,600	1,871,893

(注) 過年度滞納繰越分を含む。

資料 財政課

## XIX 選 挙

## 1 永久選挙人名簿登録人員

平成13.9.2現在

地 域	総 数	男	女	地 域	総 数	男	女
総 数	42,830	20,271	22,559	神 戸	2,639	1,240	1,399
館 山	10,926	5,315	5,611	富 崎	1,187	534	653
北 条	10,539	4,851	5,688	豊 房	2,374	1,118	1,256
那 古	4,453	2,115	2,338	館 野	3,026	1,502	1,524
船 形	3,412	1,619	1,793	九 重	1,603	761	842
西 岬	2,671	1,216	1,455				

資料 選挙管理委員会

## 2 選挙投票状況

選挙名	執 行 年月日	当日有権者数			投 票 者 数			投 票 率 (%)		
		総 数	男	女	総 数	男	女	総 数	男	女
衆議院議員	2. 2.18	41,632	19,628	22,004	31,448	14,818	16,630	75.54	75.49	75.58
	5. 7.18	42,047	19,847	22,200	24,243	11,612	12,631	57.66	58.51	56.90
	8.10.20	42,590	20,116	22,474	21,996	10,735	11,261	51.65	53.37	50.11
	12. 6.25	42,674	20,207	22,467	25,167	12,055	13,112	58.98	59.66	58.36
参議院議員	元 . 7.23	41,776	19,671	22,105	23,919	11,470	12,449	57.26	58.31	56.32
	4. 7.26	41,917	19,805	22,112	17,347	8,610	8,737	41.38	43.47	39.51
	7. 7.23	42,513	20,061	22,452	16,124	8,121	8,003	37.93	40.48	35.64
	10. 7.12	42,554	20,126	22,428	21,555	10,512	11,043	50.65	52.23	49.24
県 知 事	元 . 3.19	41,166	19,318	21,848	21,257	10,247	11,010	51.64	53.04	50.39
	5. 3.14	41,848	19,734	22,114	16,519	8,004	8,515	39.47	40.56	38.51
	9. 3.16	42,243	19,957	22,286	16,243	7,901	8,342	38.45	39.59	37.43
	13.3.25	42,292	19,989	22,303	15,634	7,702	7,932	36.97	38.53	35.56
県議会議員	54. 4. 8	40,388	18,977	21,411	33,046	15,265	17,781	81.82	80.44	83.05
	58. 4.10	40,748	19,130	21,618	21,837	10,194	11,643	53.59	53.29	53.86
	62. 4.12	40,712	19,060	21,652	20,797	9,921	10,876	51.08	52.05	50.23
	11. 4.11	41,907	19,742	22,165	24,985	11,885	13,100	59.62	60.20	59.10
市 長	49.11.21	40,063	18,794	21,269	29,109	13,092	16,017	72.66	69.66	75.31
	2.11.18	41,408	19,438	21,970	30,372	13,792	16,580	73.35	70.95	75.47
	6.11.13	42,391	19,994	22,397	21,669	10,056	11,613	51.12	50.30	51.85
	10.11.15	42,314	19,972	22,342	24,435	11,355	13,080	56.85	58.54	57.75
市議会議員	62. 4.26	40,705	19,059	21,646	33,690	15,460	18,230	82.77	81.12	84.22
	3. 4.21	41,107	19,270	21,837	33,532	15,362	18,170	81.57	79.72	83.21
	7. 4.23	41,761	19,653	22,108	30,792	14,137	16,655	73.73	71.93	75.33
	11. 4.25	41,897	19,737	22,160	30,733	14,113	16,620	73.35	71.51	75.00

(注) 参議院議員選挙については、千葉県選出議員選挙の投票者数、投票率を掲載。

資料 選挙管理委員会

# XX 行 政

## 1 議 会 (1) 議 会

平13.8.1現在

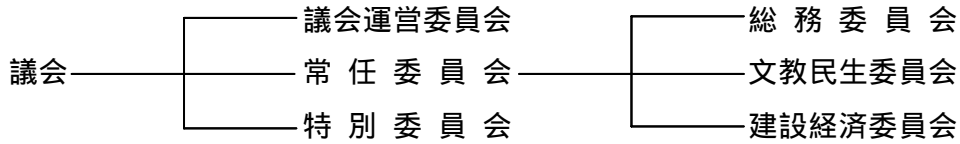

議 長 鈴 木 忠 夫      副議長 宮 沢 治 海

総務委員      秋 山 光 章      金 丸 謙 一      吉 田 恵 年  
                  三 上 英 男      小 幡 一 宏      齊 藤 実  
                  脇 田 安 保      山 中 金 治 郎      神 田 守 隆

文教民生委員      鈴 木 順 子      青 木 芳 政      鈴 木 忠 夫  
                  松 坂 一 男      丸 山 定 夫      本 橋 亮 一  
                  島 田 保      植 木 馨

建設経済委員      忍 足 利 彦      小 沼 晃      福 岡 信 治  
                  関 和 彦      宮 沢 治 海      増 田 基 彦  
                  永 井 龍 平      川 名 正 二

委員長      副委員長

資料 議会事務局

### (2) 本会議開会日数と案件数

平成12年

区 分	回 数	日 数	提 出 案 件 数					
			総 数	予算案	決 算	条例案	その他の議案	請 願
総数	4	21	103	25	7	30	33	8
定例会	4	21	103	25	7	30	33	8
臨時会	-	-	-	-	-	-	-	-

資料 議会事務局

### (3) 党派別構成

平成13.8.1現在

定 数	総 数	無 所 属	公 明 党	日本共産党	社会民主党
25	25	20	2	2	1

資料 議会事務局

## (4) 議員名簿(五十音順)

平13.8.1現在

氏 名	党 派	住 所	電 話 番 号
青 木 芳 政	無 所 属	八幡465 - 2	22-6076
秋 山 光 章	"	大井823 - 2	22-9136
植 木 馨	"	大戸113	23-7678
忍 足 利 彦	"	川名687	27-3331
小 幡 一 宏	"	館山947	22-2927
金 丸 謙 一	"	那古491	27-5252
川 名 正 二	"	北条1,436	22-1549
神 田 守 隆	日 本 共 産 党	那古1,536 - 41	27-5170
小 沼 晃	無 所 属	坂足432	29-1257
斉 藤 実	"	広瀬369	36-2434
島 田 保	"	犬石1,801	28-0892
鈴 木 順 子	社 会 民 主 党	下真倉227 - 40	22-3064
鈴 木 忠 夫	無 所 属	(連絡所)北条2,557	22-4787
関 和 彦	"	那古1,146	27-2006
永 井 龍 平	公 明 党	上真倉2,386	22-0340
福 岡 信 治	無 所 属	上野原344	23-5660
増 田 基 彦	"	亀ヶ原841	36-2705
松 坂 一 男	"	上真倉2,449	23-4735
丸 山 定 夫	日 本 共 産 党	大網353	22-3771
三 上 英 男	無 所 属	飯沼58 - 3	23-1383
宮 沢 治 海	"	北条1,094	22-2444
本 橋 亮 一	"	長須賀299	23-3824
山 中 金 治 郎	"	上真倉1,011	22-4194
吉 田 恵 年	"	館山1,242	22-1442
脇 田 安 保	公 明 党	稲153 - 4	22-9307

資料 議会事務局

## (5) 歴代議長

平13.8.1現在

順 位	氏 名	就 任	退 任
初 代	吉 田 敬 三	昭和 14.12.25	昭和 15.12.30
2	江 沢 賢 治	16. 2.15	22. 4.29
3	田 村 利 男	22. 5.15	25. 4.28
4	田 村 利 男	25. 4.28	26. 4.29
5	斉 藤 喜 市	26. 5.15	27. 4.29
6	斉 藤 喜 市	27. 4.29	28.12.15
7	斉 藤 喜 市	28.12.15	30. 4.30
8	石 井 潔	30. 5.16	34. 4.30
9	萩 生 田 七 郎	34. 5.25	35. 6.17
10	山 本 昇	35. 6.17	36. 6.27
11	嶋 貫 壮 作	36. 6.27	37. 6.26
12	山 本 昇	37. 6.26	38. 4.30
13	黒 川 佐 太 郎	38. 5.16	40. 6.22
14	田 中 禄 郎	40. 6.22	42. 4.30
15	吉 田 勇 治 郎	42. 5.11	44. 1.23
16	西 村 真 次	44. 1.30	46. 4.30
17	吉 田 勇 治 郎	46. 5.12	50. 4.30
18	吉 田 勇 治 郎	50. 5. 9	54. 4.30
19	石 井 正	54. 5. 9	55. 7. 4
20	五 十 嵐 昇	55. 7. 4	56. 5. 8
21	林 豊	56. 5. 8	58. 4.30
22	石 井 正	58. 5.11	60. 6.28
23	流 山 源 次 郎	60. 6.28	61. 6.20
24	伊 賀 多 郎	61. 6.20	62. 4.30
25	飯 田 義 男	62. 5.18	平成 元. 6.26
26	林 豊	平成 元. 6.26	2. 6.22
27	渡 辺 昭 夫	2. 6.22	3. 4.30
28	福 原 勤	3. 5.13	5. 6.22
29	福 原 勤	5. 6.22	6. 4.26
30	辻 田 実	6. 4.26	7. 4.30
31	辻 田 実	7. 5.10	8. 6.21
32	山 中 金 治 郎	8. 6.21	9. 6.24
33	石 井 昌 治	9. 6.24	11. 4.30
34	川 名 正 二	11. 5.14	13. 6.27
35	鈴 木 忠 夫	13. 6.27	在任中

## (6) 歴代副議長

平13.8.1現在

順 位	氏 名	就 任	退 任
初 代	江 沢 賢 治	昭和 14.12.25	昭和 16. 2.15
2	江 沢 賢 治	16. 2.15	17. 7.25
3	島 田 浅 吉	18. 2.18	19. 6.10
4	江 田 德 次 郎	19.10.26	22. 4.29
5	小 沢 太 助	22. 5.15	25. 4.28
6	鈴 木 房 宗	25. 4.28	26 4.29
7	増 田 重 雄	26. 5.15	27. 4.29
8	石 井 潔 郎	27. 4.29	28.12.15
9	小 滝 作 次 郎	28.12.15	30. 4.30
10	中 村 良 五	30. 5.16	31. 9.21
11	小 谷 無 違	31.10.26	34. 4.30
12	吉 田 勇 治 郎	34. 5.25	35. 6.17
13	黒 川 佐 太 郎	35. 6.17	36. 6.27
14	安 西 政 治	36. 6.27	37. 6.26
15	脇 田 順 一	37. 6.26	38. 4.30
16	松 本 藤 太 郎	38. 5.16	40. 6.22
17	松 本 藤 太 郎	40. 6.22	42. 4.30
18	西 村 真 次 郎	42. 5.11	44. 1.30
19	小 沢 恵 太 郎	44. 1.30	46. 4.30
20	秋 山 六 三 郎	46. 5.12	48. 6.14
21	田 村 源 治 郎	48. 6.14	50. 4.30
22	西 村 真 次 郎	50. 5. 9	54. 4.30
23	菊 井 敏 博	54. 5. 9	56. 5. 8
24	流 山 源 次 郎	56. 5. 8	57. 6.26
25	和 田 一 郎	57. 6.26	58. 4.30
26	渡 辺 昭 夫	58. 5.12	60. 6.28
27	伊 藤 幸 太 郎	60. 6.28	61. 6.20
28	黒 川 平 治	61. 6.20	62. 4.30
29	黒 川 平 治	62. 5.18	63. 6.24
30	福 原 勤 謀	63. 6.24	平成 元. 6.26
31	石 井 藤 好 雄	平成 元. 6.26	2. 6.22
32	近 藤 井 好 昌 治	2. 6.22	3. 4.30
33	石 井 井 昌 輝 久	3. 5.13	3. 6. 8
34	石 横 溝 功 二	3. 6.14	4. 3.26
35	川 下 正 君 敏 夫	4. 4.20	4. 6.23
36	川 下 正 君 敏 夫	4. 6.23	5. 9.30
37	日 下 正 君 敏 夫	5. 9.30	6. 4. 8
38	小 山 中 金 治 郎	6. 4.26	7. 4.30
39	山 本 春 君 敏 夫	7. 5.10	8. 6.21
40	榎 本 春 君 敏 夫	8. 6.21	9. 6.24
41	日 下 春 君 敏 夫	9. 6.24	10. 6.23
42	山 崎 雅 已 章	10. 6.23	11. 4.30
43	秋 山 光 忠 夫	11. 5.14	12. 6.23
44	鈴 木 忠 治 海	12. 6.23	13. 6.27
45	宮 沢 忠 治 海	13. 6.27	在任中

資料 議会事務局



## 2 委 員

平13.9.1現在

教育委員会委員	海老原 齊 田 村 悦智子	水 島 陽 子 三 平 勉	藤 田 尚 正
監 査 委 員	山 田 教 和	増 田 基 彦	
選挙管理委員	金 子 光 男 近 藤 君 枝	安 西 信 雄	庄 司 利 光
農業委員会委員	黒 川 市之助 佐 野 金 治 前 田 穰 黒 田 利 夫 川 名 正 幸 石 川 敏 明 保 田 正 之	小 柴 敏 男 山 崎 雅 巳 山 中 金治郎 佐 野 吉 男 加 藤 貢 高 橋 由 男 山 岸 昭 二	吉 野 明 山 口 武 夫 島 田 保 佐 藤 直 矩 安 西 邦 雄
固定資産評価 審査委員会委員	石 渡 邦 夫	寺 嶋 清	須 田 富 夫

印は委員長（会長）を示す。

資料 各事務局

## 3 執行機関

## (1) 歴代市長

					平14.1.1現在	
歴代	氏名	就任	退任			
初代	石関 崎	昭和 15. 1.27	昭和 19. 2. 2			
2	関野	19. 2. 3	21. 3. 2			
3	鈴木	21. 6.14	22. 4. 5			
4	鈴木	22. 4. 6	26. 4. 4			
5	吉田	26. 4.23	29.11.26			
6	田村	29.12.11	33.12.10			
7	田村	33.12.11	37.12.10			
8	本間	37.12.11	41.12.10			
9	本間	41.12.11	45.12.10			
10	本間	45.12.11	49.12.10			
11	半澤	49.12.11	53.12.10			
12	半澤	53.12.11	57.12.10			
13	半澤	57.12.11	61.12.10			
14	半澤	61.12.11	平成 2.12. 9			
15	庄司	平成 2.12.10	6.12. 9			
16	庄司	6.12.10	10.12. 9			
17	辻田	10.12.10	在任中			

## (2) 歴代助役

					平14.1.1現在	
歴代	氏名	就任	退任			
初代	吉井 栄蔵	昭和 15. 3.28	昭和 19. 3.27			
2	中村 隆三	19. 4.30	20. 9.12			
3	小倉 太一	20. 9.13	21. 6.27			
4	小木 村松	21. 7. 4	23. 1.14			
5	小能 林重	23. 1.22	26. 6. 4			
6	小能 房武	26. 6. 5	30. 6. 4			
7	小小 出武	30. 8. 1	34. 7.31			
8	小小 出武	34. 8. 1	38. 7.31			
9	小小 出武	38. 8. 1	42. 7.31			
10	小小 出武	42. 8. 1	43. 6. 1			
11	小嶋 山山	43. 6. 3	47. 6. 2			
12	小嶋 山山	47. 6. 3	51. 6. 2			
13	吉野 茂樹	51. 6.12	53. 3.31			
14	小小 倉倉	53. 4. 1	57. 3.31			
15	小小 倉倉	57. 4. 1	61. 3.31			
16	小小 倉倉	61. 4. 1	平成 2. 3.31			
17	小小 幡幡	平成 2. 4. 1	6. 3.31			
18	小小 幡幡	6. 4. 1	10.11.30			
19	福田	11. 4. 1	13. 6.30			
20	勝海	13. 7.16	在任中			

## (3) 歴代収入役

					平14.1.1現在	
歴代	氏名	就任	退任			
初代	木村 松治	昭和 15. 3.28	昭和 19. 3.27			
2	木村 松治	19. 3.28	21. 7. 4			
3	広中 松文	21. 8. 8	25. 8. 7			
4	広中 松文	25. 8. 8	29. 8. 7			
5	完戸 貴貴	34.10. 1	38. 9.30			
6	完戸 貴貴	39. 4. 1	42. 6.30			
7	高木 哲三	42.12. 1	46.11.30			
8	高木 哲三	46.12. 1	50.11.30			
9	長谷川 治	51. 4. 1	55. 3.31			
10	長谷川 博	55. 4. 1	59. 3.31			
11	太田 康	59. 4. 1	63. 3.31			
12	山邊 弘	63. 4. 1	平成 4. 3.31			
13	川上 義雄	平成 4. 4. 1	8. 3.31			
14	永安 野修	8. 4. 1	10.12. 9			
15	安田 高	11. 2. 1	在任中			

(4) 館山市機構図

(平成13年5月1日現在)

一般職員数(477人)

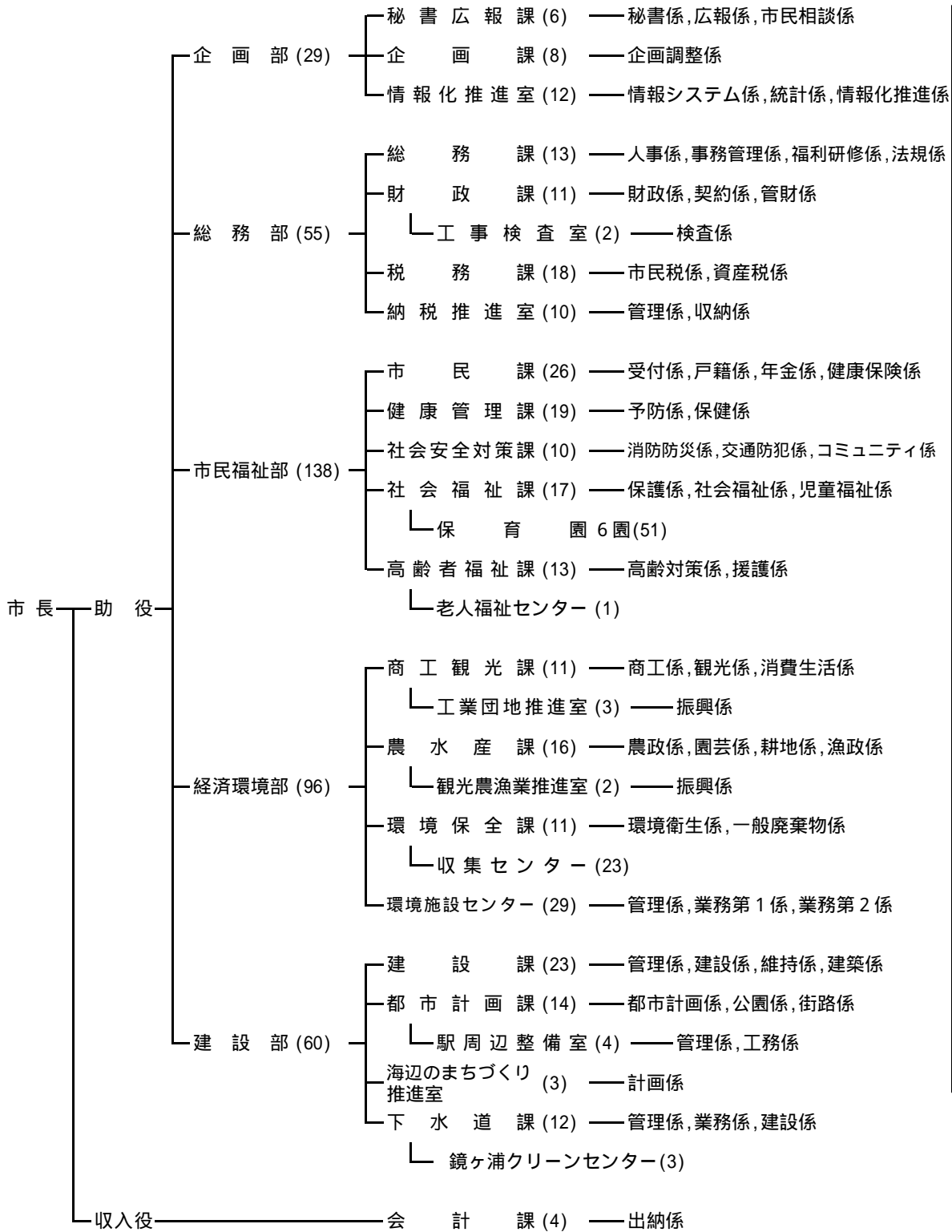

教育委員会事務局(81)

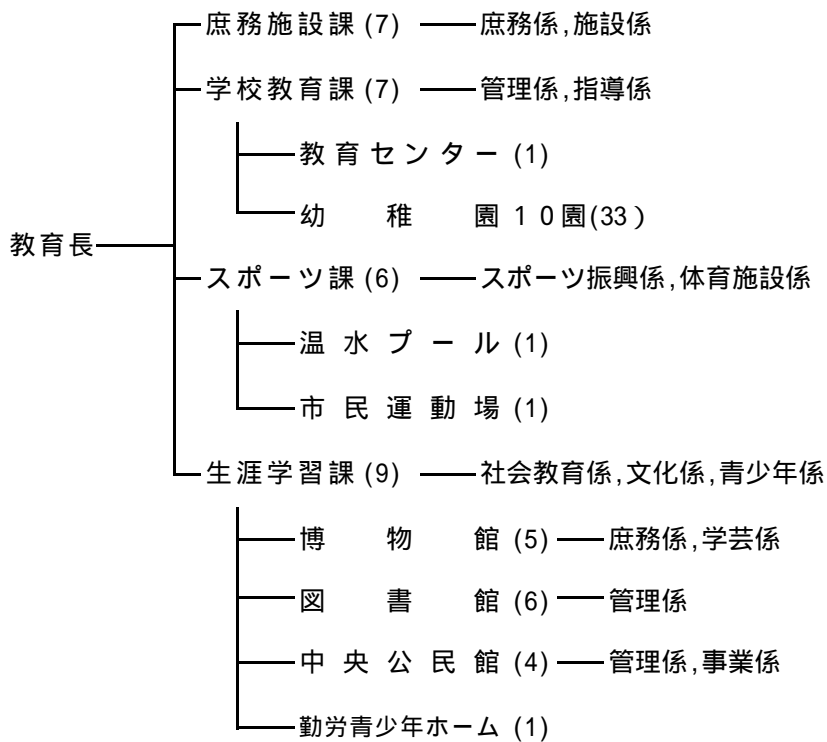

議会事務局 (5) — 庶務係, 議事係

監査事務局 (3) — 庶務係, 調査係

選挙管理委員会 (2) — 庶務係

農業委員会事務局 (4) — 農政係, 農地係

固定資産評価審査委員会

一部事務組合	安房郡市広域市町村圏事務組合
"	三芳水道企業団
"	館山市, 富浦町及び三芳村学校給食組合
"	南房総広域水道企業団

## (5) 職員数

平12.5.1現在

課名	総数	部長	課長	課長補佐	主幹補	係長	主査主任	主事	技能労務職	教育職
総数	501	11	28	35	54	44	158	76	62	33
市長事務局	382	7	21	24	37	35	134	66	58	-
企画部	29	3	3	2	4	4	5	7	1	-
秘書広報課	6	-	1	-	2	1	1	-	1	-
企画課	8	-	1	1	1	2	2	1	-	-
情報化推進室	12	-	1	1	1	1	2	6	-	-
総務部	55	1	4	5	9	6	23	7	-	-
総務課	13	-	1	1	3	1	6	1	-	-
財政課	13	-	1	2	2	3	5	-	-	-
税務課	18	-	1	1	1	1	9	5	-	-
納税推進室	10	-	1	1	3	1	3	1	-	-
市民福祉部	138	1	5	5	14	9	68	30	6	-
市民課	26	-	1	1	3	1	13	7	-	-
健康管理課	19	-	1	1	3	-	10	4	-	-
社会安全対策課	10	-	1	1	4	-	2	2	-	-
社会福祉課	68	-	1	1	4	6	35	15	6	-
高齢者福祉課	14	-	1	1	-	2	8	2	-	-
経済環境部	96	1	4	7	4	8	19	6	47	-
商工観光課	14	-	1	2	1	3	4	2	1	-
農水産課	18	-	1	2	2	3	9	1	-	-
環境保全課	34	-	1	3	1	1	4	3	21	-
環境施設センター	29	-	1	-	-	1	2	-	25	-
建設部	60	1	4	5	5	8	18	15	4	-
建設課	23	-	1	1	3	1	8	7	2	-
都市計画課	18	-	1	2	-	4	6	3	2	-
海辺のまちづくり推進室	3	-	1	-	-	2	-	-	-	-
下水道課	15	-	1	2	2	1	4	5	-	-
会計課	4	-	1	-	1	-	1	1	-	-
教育委員会事務局	81	-	5	7	14	3	11	5	3	33
庶務施設課	7	-	1	1	2	1	-	2	-	-
学校教育課	41	-	2	1	4	-	1	-	-	33
スポーツ課	8	-	1	1	-	1	2	2	1	-
生涯学習課	25	-	1	4	8	1	8	1	2	-
議会事務局	5	1	-	1	-	1	1	-	1	-
監査事務局	3	-	1	-	-	1	1	-	-	-
選挙管理委員会事務局	2	-	-	-	-	1	1	-	-	-
農業委員会事務局	4	1	-	1	-	1	1	-	-	-
派遣職員	24	2	1	2	3	2	9	5	-	-
三芳水道企業団	15	1	-	1	2	1	7	3	-	-
学校給食組合	1	-	1	-	-	-	-	-	-	-
安房郡市広域圏組合	5	1	-	1	1	1	1	-	-	-
南房総広域水道企業団	1	-	-	-	-	-	-	1	-	-
千葉県文化振興財団	1	-	-	-	-	-	1	-	-	-
総南文化財センター	1	-	-	-	-	-	-	1	-	-

(注) 職務の分類はそれぞれ相当職を含む。

資料 総務課

## XXI 主要年表

暦年	事 項
明治2年 6月	旧藩主本多正訥、藩知事に任じられ民生を掌る。
3年10月	藩庁を長尾から北条に移す。
4年 7月14日	廃藩置県、安房国の四藩それぞれ県と改称
11月13日	安房・上総の二国木更津県の管轄となる。
5年 7月 1日	館山郵便局開設
6年 6月15日	木更津・印旛の二県廃され千葉県となる。
7年 1月	大小区制施行され、安房・平の二郡第1大区となり取扱所北条に置かれる。
9年 9月	警察出張所北条に設置される。
10年 3月29日	新井浦、下町、上町、仲町、楠見浦、上須賀浦の3町3浦合併して館山町となる。
11年11月	郡区町村編成法発布され安房・平・朝夷・長狭の4郡聯合郡役所北条に置かれる。 東京、館山間汽船運航
18年 2月20日	北条区裁判所開設され北条治安裁判所と称す。
22年 3月31日	町村制施行され新たに町村の編成がなされる。 人口 船形村(5,112) 尻原村(4,044) 北条町(4,736) 館山町(4,013) 西岬村(5,096) 神戸村(3,593) 富崎村(3,291) 豊房村(4,471) 館野村(2,850) 九重村(2,671) 豊津村(3,209)
6月	館山郵便局において電報業務開始
7月 1日	千葉県収税部北条出張所北条に置かれる。(明29大蔵省移管東京税務署管理局北条税務署となる。)
26年 1月27日	尻原村町制を施行して那古町となる。
30年 4月 1日	新たに郡制施行され4郡合併して安房郡となる。
12月 1日	船形村町制を施行して船形町となる。
34年 4月 8日	県立安房中学校(現安房高等学校)創立
38年 3月20日	安房女子裁縫伝習所(現安房西高等学校)創立
40年 4月	安房郡立高等女子技芸学校(現安房南高等学校)創立
4月 3日	電信通信事務開始される。
44年 7月	電灯供給される。(1,300灯)
大正 3年 4月 1日	館山町と豊津村合併して館山町となる。
7年 8月10日	那古船形駅鉄道開通
8年 5月24日	安房北条駅(現館山駅)鉄道開通
12月15日	州崎灯台点灯開始
10年 6月 1日	九重駅鉄道開始
11年 2月15日	郡立安房農業水産学校(現安房水産高等学校)創立
15年 3月22日	北条町立実科女学校(現館山高等学校)創立
昭和 5年 7月	館山海軍航空隊設置
8年 4月18日	館山町、北条町合併館山北条町と称す。
10年 2月27日	都市ガス供給開始
4月19日	館山市営火葬場開設

(続)

暦年	事	項
昭和10年 5月 1日	館山市営と畜場開設	
13年 8月 4日	上水道給水開始	
14年11月 3日	館山北条町、那古町及び船形町の三町合併して市制を施行館山市となる。	
18年 8月 1日	市立図書館設立	
19年 4月11日	館山警防団常備設置	
23年 1月 5日	皇太子殿下御来館寒中水泳御視察	
25年 6月25日	館山市営プール開設(日本水連公認)	
10月31日	館山市消防署設置	
28年 5月 1日	館山商工会議所開所	
5月 6日	天皇・皇后両陛下御来館房州産業御視察	
9月16日	海上警備隊館山航空隊開設	
29年 5月 3日	西岬・神戸・富崎・豊房・館野・九重の六ヶ村館山市へ合併	
32年 6月20日	皇太子殿下御来館水産資源保護大会御臨席	
33年 7月11日	ベリンハム市(米)と姉妹都市盟約締結	
8月 1日	南房総国定公園指定	
35年 4月 8日	市役所新庁舎落成	
7月 1日	国民宿舎鳩山荘開設	
36年 9月26日	館山市及び三芳村伝染病隔離病舎組合設立	
12月 1日	見物を中心とした地区が国民休暇村に指定される。	
37年 7月17日	館山ユースホテル開設	
9月 8日	館山伝染病隔離病舎完成	
38年 3月25日	公明選挙都市宣言	
4月15日	館山市藤原衛生処理場完成	
8月 8日	国立館山海員学校開校	
39年 3月22日	皇太子殿下御一家御来館春の房州を御見学	
7月11日	国民休暇村にしざき荘開設	
11月16日	館山市、富浦町及び三芳村上水道組合設立	
40年 1月 1日	市内7農業協同組合、合併して館山市農業協同組合となる。	
4月 1日	館山高等学校県立移管	
9月29日	交通安全都市宣言	
41年 3月30日	館山市開発公社設立認可	
10月30日	館山市正木衛生処理場完成	
12月11日	館山電報電話局自動化	
42年 5月13日	バードセンター開設	
6月 1日	館山漁協、船形漁協合併により館山船形漁業協同組合となる。	
8月22日	姉妹都市ベリンハム市との第一回学生交換	
43年 4月 1日	館山市、富浦町及び三芳村上水道組合改め三芳水道企業団となる。	
5月 1日	館山市民センター開設	
9月24日	館山市、富浦町及び三芳村学校給食組合設立認可	
44年 4月25日	西岬局電話自動化	
7月11日	房総西線電化開通	

(続)

暦年	事 項
昭和44年 7月15日	三芳水道施設完成(館山市、富浦町、三芳村)
11月 3日	館山市民憲章を制定
45年 1月16日	館山市、富浦町及び三芳村学校給食センター給食開始
8月 1日	館山市豊房育成牧場開設
9月 1日	北条小学校新築移転
9月10日	安房郡市広域市町村圏事務組合設立認可
10月15日	館山市老人福祉センター開設
10月20日	南房パラダイス開設
12月16日	館山市温水プール開設
46年 1月 1日	香・下原塩見・浜田・見物・坂田・洲崎・西川名・伊戸・根本の9漁協が合併、西岬漁業協同組合となる。
3月25日	館山市放送センター完成
9月 2日	ベリンハム市より大阪万国博覧会に展示されたトーテムポールを寄贈される。
47年 2月 1日	館山市図書館新築移転
4月 1日	館山市消防署、安房郡市広域市町村圏事務組合に移管される。
5月12日	安房合同庁舎新築移転
6月15日	館山市中央公園開園
6月29日	館山警察署新築落成
7月15日	特急さざなみ開通
7月31日	豊房小学校新築
9月15日	館山市老人憲章を制定
48年 3月 7日	布良局電話自動化
5月10日	石和町(山梨県)と姉妹都市締結 第28回国民体育大会(若潮国体)千葉県で開催 夏季大会(昭和48.9.9~48.9.12)ヨット会場となる。 秋季大会(昭和48.10.15~48.10.17) 柔道会場(館山高校) 剣道会場(市民センター)となる。
49年 3月20日	相浜漁業、富崎漁協が合併、相浜漁業協同組合となる。
3月30日	館山小学校防音校舎新築
6月19日	福祉都市宣言
12月 9日	作名ダム着工 館山市総合計画を策定
50年4月 1日	房州水道市営移管となる。
4月15日	中央保育園開園
12月 1日	特別養護老人ホーム開設
51年 8月24日	作名ダム竣工
52年 2月28日	二中校舎新築
3月 3日	一中校舎新築
53年 2月28日	東小校舎新築
3月10日	館山小講堂新築
〃	一中体育館新築
3月15日	富崎小学校、同幼稚園舎新築



(続)

暦年	事	項
昭和53年 4月 1日	部制を施行	
6月12日	市民運動場開設	
54年 2月28日	館野小校舎、同幼稚園舎新築	
3月31日	市民体育館完成	
10月 1日	福祉作業所開設	
11月 1日	商工会館落成	
55年 2月28日	神戸小校舎増築	
"	神戸幼稚園舎改築	
"	那古小校舎改築	
"	西岬中校舎改築	
3月10日	九重保育園舎完成	
3月31日	神余中、豊房中、第四中学校閉校	
4月 7日	第三中学校開校	
6月 3日	国民宿舎鳩山荘 改築 オープン	
11月 4日	東市民運動場開設	
56年 2月 7日	第1回若潮マラソン大会開催	
"	観光いちご園オープン	
2月28日	那古小体育館新築	
"	九重小校舎、九重幼稚園舎新築	
"	房南中柔剣道場新築	
57年 2月27日	館山市衛生センター竣工	
3月31日	東小学校、西小学校閉校	
4月 1日	西岬小学校開校	
"	西岬中学校閉校	
10月31日	館山市立博物館(分館)開館	
"	第1回城まつり開催	
58年 1月31日	館野小校舎増築	
2月15日	船形小校舎防音改築	
"	船形幼稚園舎防音改築	
"	西岬小校舎増築	
"	西岬幼稚園舎増築	
11月 1日	館山市コミュニティセンター開館	
11月23日	館山市立博物館(本館)開館	
59年 4月 1日	館山幼稚園新築移転	
4月 6日	西岬市民体育館開館	
4月10日	豊津地区学習等供用施設開設	
7月 7日	館山市セントラルテニスコート完成	
9月 1日	第1回館山薪能開催	
10月25日	館山市清掃センター竣工	
"	出野尾老人福祉センター竣工	
11月 1日	県立館山運動公園開園	

(続)

暦年	事	項
昭和59年11月22日	彫刻の径完成	
11月30日	竹原線農免道路完成	
60年2月28日	那古小校舎増築	
"	西岬小体育館竣工	
3月15日	館野小グラウンド拡張	
5月10日	NMBセミコンダクター操業開始	
5月16日	粗大ごみ処理施設竣工	
12月21日	館山市総合計画を策定	
61年2月28日	那古幼稚園舎完成	
"	富崎小体育館完成	
3月26日	防災行政無線開局	
4月7日	国道127号館山バイパス部分開通	
6月15日	南館山サンフラワーテニスコート完成	
10月10日	第1回館山市民健康まつり	
62年6月23日	暴力追放都市宣言	
63年3月14日	二中講堂防音改築	
4月1日	船形保育園新築移転	
10月1日	真倉市営住宅入居開始	
平成元年		
8月19・20日	市制施行50周年記念国際民族音楽フェスティバル開催	
11月1日	市制施行50周年記念式典開催	
2年4月10日	城山公園に日本庭園、茶室完成	
5月2日	都市計画道路八幡高井線開通	
3年11月17日	世界民族舞踊フェスティバル開催	
4年1月22日	一般国道127号館山バイパス(館山地区)開通	
3月31日	北条海岸トイレ完成	
4月1日	市道1031号線開通	
5年3月25日	一般国道127号館山バイパス全線開通	
4月1日	県道館山白浜線が国道410号線に昇格	
6月11日	南房パラダイス連続大温室が完成しオープン	
10月20日	館山国際交流協会設立	
6年2月23日	第二中学校柔剣道場完成	
2月26日	館野保育園新園舎完成	
3月1日	デイサービスセンター「ふれあいの郷」オープン	
9月21日	市役所別棟業務開始	
11月1日	生涯学習施設「菜の花ホール」完成	
7年7月5日	館山市長全米姉妹都市協会およびポイントオブライイト財団より ゴールドンハート賞を受賞	
8月19日	第1回全国大学フラメンコフェスティバル開催	
9月1日	房南中学校新校舎使用開始	
10月20日	館山市土地開発公社設立	
8年1月12日	インターネットに館山市のホームページを開設	

(続)

暦年	事 項
平成 8年 4月 1日	館山市・内房・南房・小湊の4農業協同組合が合併して、安房農業協同組合となる。
6月 3日	安房地域県民センター(安房支庁内)、旅券の申請・交付窓口開設
6月 7日	一般国道127号線、館山バイパス入口以南部分県へ移管(県道302号線)
6月25日	那古地区生活排水処理施設完成
10月 1日	南房総広域水道企業団、通水開始
"	市営水道、館野・九重地区給水開始
11月10日	千葉ロッテマリーンズ、館山秋季キャンプ実施(～25日)
9年 1月20日	豊房小学校校舎改修・増築
3月19日	那古海岸トイレ完成
4月 1日	館山保健所改め安房保健所となる。
6月 1日	千葉県南総文化ホール開館
7月20日	第1回館山国際オープンウォータースイムレース開催
10月25日	第50回館山市文化祭開催(～12月13日)
12月18日	東京湾アクアライン開通
10年 4月 1日	館山市水道と三芳水道企業団が統合し、三芳水道企業団を継承
"	館山ユースホテル事業廃止
5月21日	鏡ヶ浦クリーンセンター通水開始
5月25日	千葉地方法務局館山支局移転
10月30日	安房医師会新病院起工式
11月 3日	大神宮橋完成
11年 3月30日	館山駅橋上駅舎、自由通路完成
6月 1日	生涯学習出前講座がスタート
6月21日	総合計画審議会、6月24日コーラル会議始動
9月	館山駅が「関東の駅百選」に選ばれる。
10月 1日	館山市内幼稚園給食開始
11月 2日	市制施行60周年記念式典を挙げる
12年 2月 1日	ポートステイブンス市(豪)と友好都市協定締結
5月23日	館山港、「特定地域振興重要港湾」に選定(運輸省)
6月 1日	安房医師会新病院開院
7月16日	館山野鳥の森、「ふれあい野鳥館」オープン
13年 1月29日	「ジェフ市原」初の館山キャンプ(～31日)
3月10日	「千葉ロッテマリーンズ館山後援会」設立
4月 1日	新総合計画スタート
"	館山の観光を発掘する「観光プロデューサー」が始動
4月18日	「海辺のまちづくり研究会」発足
6月	神余小校舎建築工事着手
10月 1日	行政3ヵ年計画スタート
10月20日	「南総発見フォーラム里見サミット」「南総里見まつり」開催(～21日)

## 付 録

## 市内主要官公署等一覽

	名 称	所 在 地	電 話 番 号
国 関 係	千葉地方裁判所館山支部	北条1073	22-2273
	千葉家庭裁判所館山支部	" 1073	22-2273
	館山簡易裁判所	" 1073	22-2273
	千葉地方検察庁館山支部	" 1073	22-0849
	館山検察庁	" 1073	22-0849
	千葉地方法務局館山支局	" 2169-1	22-0620
	館山税務署	" 1164	22-0101
	海上自衛隊第21航空群館山航空基地	宮城無番地	22-3191
	館山労働基準監督署	北条1160	22-0194
	館山公共職業安定所	八幡815-2	22-2236
	関東農政局千葉統計情報事務所館山出張所	沼無番地	22-0616
	農林省千葉食糧事務所館山支所	" 851	22-8411
	館山測候所	長須賀76-1	22-4390
	運輸省東京航空局館山航空無線標識所	北条520	22-0591
	千葉陸運事務所出張館山車検場	笠名1200	22-0972
	県 関 係	千葉県安房支庁	北条402-1
千葉県館山土木事務所		" 402-1	22-4341
千葉県館山水産事務所		" 402-1	22-5761
千葉県南部漁港事務所		" 402-1	23-4751
千葉県館山土地改良事務所		" 402-1	22-8641
安房地域県民センター		" 402-1	22-7222
千葉県教育庁安房地方出張所		" 403	22-3876
館山港港湾管理事務所		沼1686-17	22-2084
館山警察署		北条1090	23-0110
安房保健所		" 1093-1	22-4511
千葉県安房農業改良普及センター		亀ヶ原803	27-6121
千葉県館山高等技術専門校		船形297-71	27-6161
千葉県水産共同実習所		館山無番地	22-2069
千葉県暖地園芸試験場		山本1762	22-2603
安房教育会館		北条2609	22-0670
南房パラダイス		藤原1495	28-1511
館山野鳥の森		大神宮安房神社	28-0166
千葉県立安房博物館		館山1564	22-8608
千葉県農業開発公社		亀ヶ原633	27-5952
いこいの村館山		藤原1495	28-2211
千葉県立館山運動公園		" 300	28-1340
千葉県南総文化ホール		北条740-1	22-1811

(続)

	名 称	所 在 地	電 話 番 号
市 関 係	館山市役所	北条1145-1	22-3111
	館山市教育委員会	" 1145-1	22-3111
	館山市民センター	" 402	22-7021
	館山市コミュニティセンター	" 740-1	23-3111
	館山市中央公民館	" 740-1	23-3111
	館山市保健センター	" 740-1	23-3113
	館山駅周辺整備事務所	" 2526-5	23-8721
	豊津地区学習等供用施設	宮城192-2	22-8744
	中央地区学習等供用施設(菜の花ホール)	北条1735	24-1515
	館山市館山地区公民館	館山305-1	23-2482
	" 北条地区公民館	北条740-1	23-3111
	" 那古地区公民館	那古1125-1	27-4217
	" 船形地区公民館	船形405-2	27-4218
	" 西岬東地区公民館	見物65	29-1370
	" 西岬西地区公民館	伊戸2503	29-1643
	" 神戸地区公民館	犬石1496-1	28-1994
	" 富崎地区公民館	大神宮272-1	28-1993
	" 豊房地区公民館	大戸254-1	23-6475
	" 館野地区公民館	国分27	23-6480
	" 九重地区公民館	藪268-1	24-6481
	館山市図書館	北条1740	22-0701
	館山市衛生センター	出野尾534	23-3566
	館山市清掃センター	" 538	23-3033
	館山市鏡ヶ浦クリーンセンター	湊465-1	24-5611
	館山市営50メートルプール	宮城192-2	22-2039
	館山市営25メートル室内温水プール	湊288-89	22-5519
	館山市営市民運動場	正木4304-2	27-4220
	館山市教育センター	北条420-4	22-8051
	館山市城山公園緑化事務所	館山362	22-2080
	館山市老人福祉センター	湊288-88	22-5234
	館山市出野尾老人福祉センター	出野尾547	23-4405
	館山市福祉作業所	湊403	23-7447
	館山市環境保全公社	西長田1163-5	22-6021
	館山市立博物館(本館)	館山351-2	23-5212
	" (分館)	" 362-1	23-2164
	館山市、富浦町及び三芳村学校給食センター	北条692-1	22-5050
	三芳水道企業団	" 1145-1	22-3729
	三芳水道企業団作名浄水場	作名570-1	23-3097
	三芳水道企業団増間浄水場	三芳村増間523	36-2611

(続)

	名 称	所 在 地	電 話 番 号
広域関係	安房郡市広域市町村圏事務組合	北条1145-1	22-5633
	安房郡市広域市町村圏消防本部	" 1087-1	22-2233
	安房郡市広域市町村圏館山火葬場	上真倉2038	23-7350
学校関係	東京水産大学館山実習所	館山96	22-0301
	県立安房高等学校	八幡385	22-0130
	" 安房南高等学校	北条611	22-3201
	" 安房水産高等学校	長須賀155	22-0180
	" 館山高等学校	北条106	22-2242
	私立千葉県安房西高等学校	" 2311	22-0545
	国立館山海上技術学校	大賀無番地	22-1911
	市立第一中学校	那古954	27-2021
	" 第二中学校	長須賀136	22-0531
	" 第三中学校	北条1452	23-7321
	" 房南中学校	佐野2070	28-0042
	" 館山小学校	館山317	22-2155
	" 北条小学校	北条456	22-2141
	" 那古小学校	那古272	27-2644
	" 船形小学校	船形405-2	27-2528
	" 西岬小学校	加賀名151	29-0300
	" 神戸小学校	犬石1496	28-0059
	" 富崎小学校	相浜282-1	28-0004
	" 神余小学校	神余1363	28-0065
	" 豊房小学校	大戸266-2	22-0950
	" 館野小学校	山本1028	22-1061
	" 九重小学校	安東3	22-9803
	県立館山聾学校	那古1672-7	27-2490
	" 安房養護学校	中里284-1	28-1866
	東京都船形学園	船形1377	27-2921
	" 太田区立養護学校	洲宮768	28-1811
	市立船形幼稚園	船形405-2	27-4105
	" 那古幼稚園	那古272	27-4502
	" 北条幼稚園	北条420-1	22-0700
	" 館山幼稚園	沼47	22-0632
	" 西岬幼稚園	加賀名151	29-0044
	" 神戸幼稚園	犬石1496	28-2431

(続)

	名 称	所 在 地	電 話 番 号
学 校 関 係	市立富崎幼稚園	相浜282-1	28-1230
	〃 豊房幼稚園	大戸265-6	23-5841
	〃 館野幼稚園	山本1028	23-1287
	〃 九重幼稚園	安東3	22-9210
	私立館山白百合幼稚園	船形802	27-3303
	館山准看護学校	長須賀238-1	24-0610
	安房看護専門学校	湊489	22-2184
保 育 園	市立館野保育園	山本1204	22-2722
	〃 九重保育園	安東751	22-9800
	〃 純真保育園	那古986	27-2596
	〃 船形保育園	船形406-7	27-2524
	〃 房南保育園	犬石173-1	28-0659
	〃 中央保育園	北条606-1	23-4634
	私立聖アンデレ保育園	〃 1677	23-5573
	〃 館山基督教会附属保育園	長須賀101	22-1096
	〃 子育保育園	洲崎1331	23-0833
	〃 館山ユネスコ保育園	沼847	22-1398
郵 便 局	館山郵便局	北条1635-3	22-0781
	館山北条郵便局	〃 1074	22-4221
	館山駅前郵便局	〃 2204	22-4222
	館山柏崎郵便局	沼1591	22-4224
	館山八幡郵便局	八幡516	22-4226
	館山船形郵便局	船形289	27-3429
	館山那古郵便局	那古1102	27-3428
	館山大戸郵便局	大戸196	22-4225
	九重駅前郵便局	二子133	22-4227
	館山国分郵便局	国分848	22-4228
	西岬郵便局	見物44-3	29-0001
	布良郵便局	布良306	28-0001
	神戸郵便局	犬石1496	28-0038
J R 関 係	J R 東日本館山駅	北条1887	22-0279
	J R 〃 館山運転区	〃 2205	22-0607
	J R バス関東(株)館山支店	〃 2200	22-6511

(続)

	名 称	所 在 地	電 話 番 号
農 協	安房農業共同組合 本 店	安東72	24-9111
	〃 北条支店	北条2032-1	22-8249
	〃 西岬支店	見物129-5	29-0331
	〃 神戸支店	佐野2260-1	28-0559
	〃 富崎支店	相浜281	28-0045
	〃 豊房支店	大戸191-9	22-2195
	〃 神余支店	神余1355-1	28-1777
	〃 館野支店	安布里448-1	22-3182
	〃 九重支店	藪307-1	22-9031
	〃 那古支店	那古396-1	27-2852
	〃 館山農機センター	北条1412-4	22-3384
漁 業	館山船形漁業協同組合	船形1452	27-2111
	〃 館山支所	沼985	22-2191
	西岬漁業協同組合	浜田148	29-1133
	波左間漁業協同組合	波左間1012	29-0006
	館山市相浜漁業協同組合	相浜233	28-1331
	館山市布良漁業協同組合	布良1293	28-1221
金融関係	国民金融公庫館山支店	北条1063	22-2911
	千葉銀行館山支店	〃 1823	22-4111
	〃 館山支店館山南特別出張所	館山1026	22-2206
	〃 那古船形支店	船形285	27-3311
	京葉銀行館山支店	北条1820	22-7611
	千葉興業銀行館山支店	〃 1880-7	22-4164
	館山信用金庫	〃 1634	22-8111
	〃 那古船形支店	川名699-1	27-2311
	〃 南支店	館山188	23-4611
	〃 東支店	北条708	22-3821
	千葉県労働金庫館山支店	〃 1114-2	22-1111
君津信用組合館山支店	〃 1815	22-0708	
報道関係	朝日新聞館山通信局	北条1657-2	22-3155
	読売新聞館山通信部	沼834	22-0363
	毎日新聞館山通信部	北条1673	22-0311
	東京新聞館山通信部	八幡649-8	23-8786



(続)

	名 称	所 在 地	電 話 番 号
報道関係	産経新聞館山通信部	塩見1013	22-2002
	千葉日報館山支局	北条2660-5	23-9669
	共同通信社館山通信部	〃 2660-5	23-9669
	NHK房総報道室	長須賀672	24-2415
	房日新聞社	正木641	27-3411
そ の 他	かにた婦人の村	大賀597	22-2280
	国民休暇村にしざき荘	見物725	29-0211
	安房医師会	山本1155	22-0228
	館山養護老人ホーム	湊373	22-0231
	館山特別養護老人ホーム	〃 373	23-4831
	館山商工会議所	八幡821-7	22-8330
	千葉県信用漁業協同組合連合会館山支所	北条1371	23-7121
	安房農業共済組合	安東73-2	22-9011
	館山養鶏農業協同組合	八幡516	22-0817
	館山駅前観光案内所	北条1880-1	22-2531
	東京電力(株)千葉支店館山営業所	長須賀95-6	22-4139
	社会福祉法人鉄研舎ひかりの子学園	洲宮768	28-2135
	日本電信電話(株)館山営業所	長須賀157	23-2971
	安房中央土地改良区	北条1193	22-1757
	社会福祉法人安房広域福祉会中里の家	中里288-1	28-2022
	〃	中里ワークホーム 中里291	28-2422

館 山 市 の 統 計

2001

平成14年3月印刷発行

発 行 館 山 市 役 所

編 集 企画部情報化推進室統計係

印 刷