

# たん暖たてやま

12/15

広報 / たてやま  
 平成 14 年 12 月 15 日号 No.641  
 発行 / 館山市秘書広報課  
 〒294-8601 館山市北条1145-1  
 電話 22 - 3111(代表)  
 FAX 23 - 3115

12月1日の人口 / 総人口 51,842 (25)  
 男 24,979 (11) 女 26,863 (14) 世帯数 21,087 (18)  
 ( ) 内は前月比



特集  
 辻田市政再スタート!  
 男女共同参画  
 ~ 自分を見つめて  
 人にやさしく ~



シリーズ 市民 正月のお飾りを作り続けて60年  
 南条の鈴木ハルさん

館山市文化公演事業

## 館山能



土蜘蛛

とき：1月18日(土)午後1時30分開演  
 場所：南総文化ホール  
 演目：杜若(能) 惣八(狂言) 土蜘蛛(能)  
 料金：全席指定 S席4,000円 A席2,000円  
 (消費税込)  
 小・中・高校生は全席1,000円割引  
 前売券：南総文化ホール、松田屋楽器店、  
 カミヤマ、館山駅前観光案内所、  
 宮沢書店  
 問合せ：南総文化ホール ☎22 1811

シリーズ 市民 161

体が続く限り、  
 毎年作り続けたいですね!



昭和14年、24歳の時に、こちらに嫁にきてから姑に習い始めたんです。当時は野良仕事を終え、夕食を食べ終わってから2時間ぐらいい、夜なべで作ったもんですよ。それで

も姑からは、「昔はランプの明かりでやったもんだ。今は電気があるだけマシだよ」と言われましたよ。今は、仕事の合間にやるから、夜中にやるようなことはありません。

材料のワラは、7月中旬の天候の良い頃、出穂前に田んぼから刈り取ります。よく乾燥させたワラを11月になってから、編み始めるんです。少し水を含ませると、うま

く編めるんですよ。その他に、お飾りに付けるダイダイやウラジロを自宅の山などから用意して、12月の25日過ぎになってから、本格的に作業を始めます。この歳になると材料を集めるのが大変ですよ。技術的には、お飾りの中心部分に、芯になるワラを入れて、形を整えていくのが難しいですね。  
 お正月の縁起物ですし、長年やっているもので、今でも白浜町の旅館やお得意さんから頼まれています。今年はだいたい、100ぐらいですかね。今のところ、家族の中に後を継ぐものもいませんが、体が続く限り、毎年作り続けたいですね。鈴木ハルさん(87歳、南条在住)



漁礁に集まる

### メバル 藻場が揺り籠

マモ場やガラマ場で無事に育った稚魚は、やがて10cmを越えると故郷の岩場に生活の場を移すのである。磯根に付く習性が強い彼らは、魚礁を入れれば真つ先に集まってくる。水産資源としても重要種である。  
 このように、成長と共に住み場を変える彼らが無事に育つために、藻場が大きな役割を果たしている。ここ館山湾にも少ないながら、まだ藻場が残されている。アマモが生える限られた環境をこれ以上失わないよう、大切に守っていききたいものである。  
 東京水産大学助教授 小池康之



大きな眼が特長

交尾

求愛するカップル

見 つ め て み よ う 観 て み よ う



部課長会で力強く決意を述べる  
辻田市長  
(11月26日、市役所会議室)

さらには、福祉施策の充実と環境対策にも積極的に取り組めます。そのためには、市民と行政が一体となって、お互いの英知を結集し、協力しあうことが大切であると考えます。どうか、今後とも一層のご理解とご協力をお願い申し上げます。

私は、これらの状況に対応するため、市民からの提案を受けて策定した「館山市総合計画」に基づき、今後も、まちづ

## 「市民本位の開かれた市政」に全力で

館山市長 辻田 実

12月10日より、二期目のスタートをいたしました。

改めて、市民の皆様のご期待に応えるため、「市民本位の開かれた市政」を信条に、館山の新時代の実現に向けて、新たな気持ちで、全力を傾けます。

今、日本経済は、戦後最悪といわれる経済不況が長期化し、商工業や農水産業の不振や雇用情勢の悪化など、大変厳しい状況となっています。

また、地方公共団体を取り巻く状況は、構造改革や市町村合併への取り組みなど、大きなうねりとなって押し寄せ、行政改革の断行や財政の健全化が強く求められています。

私は、これらの状況に対応するため、市民からの提案を受けて策定した「館山市総合計画」に基づき、今後も、まちづ

くりを進めます。

特に、経済活性化策として、国土交通省から「特定地域振興重要港湾」に選定された館山港を、南房総地域の海の観光・レクリエーション拠点として、引き続き、整備に取り組みます。

こうした中で、来春の3月には、豪華客船「飛鳥」が、8月には「にっぽん丸」が県内では、初めての寄港地として館山港に決定したことは、港湾都市の実現に向けて大きな弾みとなります。

また、地方分権の進展により簡素で効果的な行政運営が求められている中で、館山市にとって大変重要な課題である市町村合併については、市民の意向を尊重しながら、平成16年度中の合併に向けて、協議、調整をしながら、その実現を目指します。



新時代にむけて、さらに前進！

# 辻田市政、新たなスタート

任期満了にともなう館山市長選挙が先月24日、市内21カ所の投票所で行われ、即日開票の結果、現職の辻田実市長が2選を果たし、引き続き市政を担当することになりました。翌々日の26日、市職員が拍手で迎える中、自転車で初登庁した辻田市長は、「4年間の実績を認められた結果で、市町村合併と港湾整備、総合計画の実現に自信ができました。選挙期間中、福祉や環境に対する意見も多く、謙虚に受け止めて対処していきたい。市民本位の立場で、市民とともにまちづくりを進めていきます」と力強く語りました。

市町村合併と港湾整備、  
総合計画の実現に自信



初登庁ももちろん自転車

## 市長選挙の結果

任期満了にともなう館山市長選挙が先月24日、市内21カ所の投票所で行われ、即日開票の結果、現職の辻田実市長が二選を果たしました。

市選挙管理委員会と明るい選挙推進協議会が中心となり、棄権防止と明るい選挙を積極的に呼びかけた結果、投票率は55.69%（男54.43%、女56.81%）でした。

投票日当日の有権者数は、42,357人（男20,015人、女22,342人）。開票の結果、有効なものは23,174票でした。（市選挙管理委員会）

各候補者の投票数は次のとおりです（敬称略）。

当選 辻田 実 13,142票

庄司 厚 10,032票

投票所別の投票率は表のとおりです。

投票所	場 所	投票率（投票者数）
第1投票所	船形小学校体育館	52.76%（1,759人）
第2投票所	那古小学校体育館	51.49%（931人）
第3投票所	第一中学校体育館	54.37%（1,063人）
第4投票所	亀ヶ原八幡神社社務所	58.82%（400人）
第5投票所	安房高等学校体育館	53.92%（2,045人）
第6投票所	第三中学校玄関口ビー	56.36%（2,553人）
第7投票所	長須賀中央ホール	54.36%（1,669人）
第8投票所	市営市民体育館	58.51%（1,069人）
第9投票所	館山小学校講堂	54.78%（2,496人）
第10投票所	豊津地区学習等供用施設	53.28%（1,789人）
第11投票所	市営西岬市民体育館	57.44%（872人）
第12投票所	西川名会館	55.42%（307人）
第13投票所	西岬西地区公民館	56.27%（314人）
第14投票所	藤原集会所	53.76%（493人）
第15投票所	神戸地区公民館	55.85%（926人）
第16投票所	富崎地区公民館	63.22%（765人）
第17投票所	神余小学校講堂	62.00%（359人）
第18投票所	豊房地区公民館	56.38%（937人）
第19投票所	畑青年館	75.94%（101人）
第20投票所	館野小学校体育館	56.37%（1,717人）
第21投票所	九重小学校体育館	63.44%（1,022人）

シリーズ

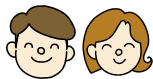

共同参画

# 自分を見つめて

## 人にやさしく



須田啓子さん / 男女共同参画社会の実現をめざして、その啓発をする公募委員。中学校教諭。夫、子2人の4人家族。家族の中の男女共同参画を実践中。

### 学校の実践の中で思うこと

無意識に伝える責任

学校ではジェンダーフリーの考え方が浸透してきています。が「男だったら根性見せろ」とか「男のクセにメソメソするな」、「女は愛嬌」などの言葉をしばしば耳にします。無意識に発する、性別によって偏った見方や考え方が込められた言葉なのに……

生徒が「先生、男の子が乱暴するんです」と訴えたときに「男の子じゃなくて、さんが邪魔するのね」と教師として言い直したいものです。

21世紀に生きる子どもたちに對し、教師は、男女が互いに人権を尊重し、平等に参画で

きるよう、男女平等教育の実践に努める必要があります。

しかし現場では、教師自身が持つ、ジェンダー意識や男性・女性としての生き方などが無自覚・無意識のうちに子どもたちに伝達されやすく、ジェンダー形成や男女の役割についての考え方に少なからず影響を与えてしまっています。

教師は、子どもたちを取り巻く人的環境の重要な一部を占めていると考えなければなりません。

自分を見つめて人にやさしく

中学校では、生徒指導上の問題は、当然のように起こります。思春期の彼らですから

学校での人権教育、男女平等教育、ジェンダーフリー教育（ ）の推進は欠かせません。中学校教諭の須田啓子さんが学校現場での取り組みの中で、考えることを語ってくれました。このコーナーに対するご意見やご感想をお寄せください。  
問合せ / 企画課女性施策担当 (電 22 3147)

ジェンダーフリー教育 / 社会的、文化的に形成された、男女の性差にしばられない教育

「問題」と言われる行動で「自分らしさ」を主張している場合もあります。大人が考える「中学生らしさ」や「男らしさ」、「女らしさ」への抵抗として、表れることも少なくありません。

ですから、たまには「自分らしさって何？」と問いかけることが大切です。子ども自身が知らず知らずのうちに自分や友達を「型」にはめてしまっていることに気づき、男女の枠を超え一人の人間として、さらに自分と周りの人たちとの人間関係を見直すチャンスになるはずですよ。

この投げかけは、教育現場に限らず、生活を営む上でも人間関係をよりよい方向に結びつけ、人にやさしい関係を育むことにつながると思います。やがて、弱者や障害を持った人にも目を向け、さまざまな人との共生を学んでいくことにもつながります。

## 市民の広場

### 海技生に栄養指導 うそ〜 焼きそば1つでご飯4杯分

市保健推進員が、国立館山海上技術学校（校長沼野孝男、生徒数127人）の3年生（45人）に先月26日、コミュニケーションセンターで栄養指導などを行いました。

りを実践し、自己を確立する人）の目的と一致していため、今回、講義や調理実習など1日がかりの日程で実現しました。



親元を離れて暮らす彼らに自分のお母さん、おばあちゃん世代の保健推進員が、講義や調理実習などを行っていました。

### ホタルがとびかづ里でいよう

#### 公開研究会で神余小4年

「このインスタント焼きそばは8点で、ご飯4杯分と同じです」と発表すると「うそ〜！」と驚きの声があがっていました。

捨てていく人もいるんだよ」と児童が取材した地域の人々に扮して、自分たちができることを考えてきました。

学習の取組みがまとめられた模造紙には、生態やホタルの鑑賞会の様子、見学者がゴミを捨てたり、カワニナを持つていくことで、ホタルが危機にあることなどがまとめられていました。

寸劇の後に地域の人々を交えたディスカッションでは、「よく調べただけでなく、ゴミ拾いや鑑賞会などの行動も起こしたことが立派。我々もいっしょになって、ホタルの住む里を育て守っていかなく



取材に行った地域のスタンドの人に扮した児童

ればいけない。みんなの子どももホタルが見られるようにしないとね」と農業を営む加藤弘さん。

1月17日から 保育園の入園受付

来年4月から入園する保育園児の受け付けを行います。

対象/保護者の労働や疾病などで、家庭で保育できない場合が対象です。生後2カ月ぐらい(産休明け)から預かります。

保育時間/午前8時～午後4時(土曜日は午前11時)事情により、午前7時30分～午後6時までの長時間保育も行います。

保育料/公立、私立とも共通で、その世帯の税額と園児の年齢により決まります。

申請方法/4月から新しく入園を希望する人は、社会福祉課で1月17日(金)から受け付けます。

現在入園中の人には、入園中の保育園を通じて申請書などの関係書類を配



中央保育園のおともだち

市内の保育園	
公立	船形保育園 ☎27-2524
	純真保育園 ☎27-2596
	中央保育園 ☎23-4634
	房南保育園 ☎28-0659
	館野保育園 ☎22-2722
	九重保育園 ☎22-9800
私立	アンデレ保育園 ☎23-5573
	子育て保育園 ☎29-0833
	キリスト保育園 ☎22-1096
	ユネスコ保育園 ☎22-1398

布します。入園審査を経て、3月下旬に決定します。

問合せ/社会福祉課児童福祉係(☎22 3496)

コミュニティ芸能祭

市各地区コミュニティ委員会が創立25周年を迎え芸能祭を開催します。

各地区コミュニティから選ばれた個人や団体が出演し、歌に踊りに寸劇、詩吟などの芸能を披露します。

日時/1月19日(日)午前9時30分から午後4時

会場/千葉県南総文化ホール  
問合せ/市コミュニティ連絡協議会  
25周年記念大会会長 池田勝(☎22 5001)、実行委員長 石井久治(☎22 1200)、各地区コミュニティ委員会会長

1月26日に若潮マラソン

交通規制に気をつけて

1月26日(日)、「第23回館山若潮マラソン大会」を開催します。5千人のランナーが参加。健脚を競います。

当日、コースの一部区域で通行止め

や進入禁止などの交通規制を行います。

若潮マラソン実行委員会では、交通規制区域や神戸・西岬地区のコースな

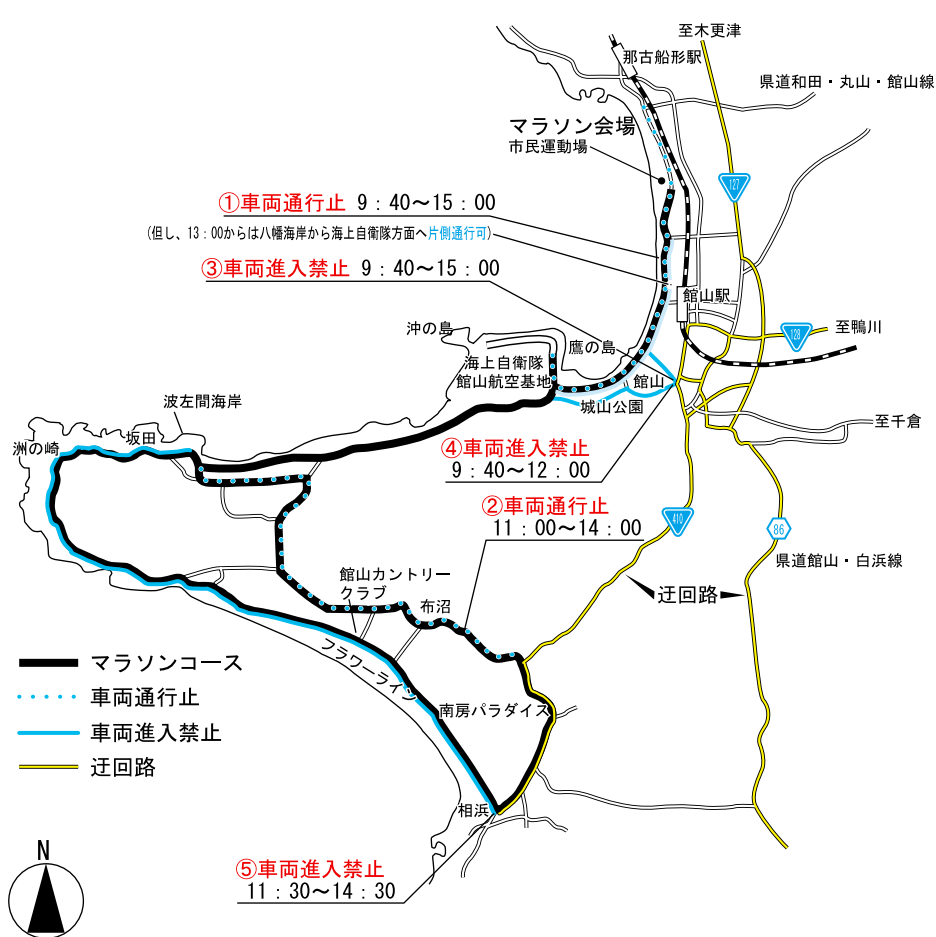

地価調査の基準地価格

地価調査は、都道府県が実施するもので、毎年7月1日を基準日として、基準地の地価を調査・公表するものです。地価公示と同様に、土地を売買する際に参考とすることができます。館山市内では、表の13カ所の基準地が選定されています。全国の地価公示や県内基準地に関する図書は、市都市計画課にあり、誰でも閲覧できます。

問合せ/都市計画課都市計画係(☎22 3610)

建ぺい率は 今までどおり

用途地域の変更案の縦覧を先月7日まで行いましたが、新たな都市計画を決定するまでの間、今までの建ぺい率を適用する場合は、新たな都市計画で決定したものとみなすという規定が適用できるため、今回は新たな都市計画の決定を行いません。従って用途地域における建ぺい率は今までどおりの数値が適用されます。

地価調査(基準地)一覧【価格時点:平成14年7月1日、(都):都市計画区域内】

基準地番号	基準地の所在	基準地の価格	都市計画法の用途地域等	土地利用の現況
館山 1	笠名字新具曾1408	30,500円/m <sup>2</sup>	(都)第一種住居地域	住宅
-2	館山字浜道896 1	37,900円/m <sup>2</sup>	(都)第一種住居地域	住宅
-3	上真倉字砂田92 18	35,600円/m <sup>2</sup>	(都)第一種住居地域	住宅
-4	北条字北浜小松2290 32外	51,000円/m <sup>2</sup>	(都)第一種住居地域	住宅
-5	北条字新塩場1681 2外	53,000円/m <sup>2</sup>	(都)第一種住居地域	住宅
-6	湊字江川351 10	33,500円/m <sup>2</sup>	(都)第一種中高層住居専用地域	住宅
-7	船形字堀合497 5	32,000円/m <sup>2</sup>	(都)第一種住居地域	住宅
-8	犬石字川向1496 78	24,000円/m <sup>2</sup>	(都)用途地域外	住宅
3 1	上野原字辻道55 1	12,800円/m <sup>2</sup>	(都)用途地域外	田
5 1	北条字新塩場1636 4外	70,000円/m <sup>2</sup>	(都)商業地域、準防火地域	事務所
5 2	北条字浜新田2549 3外	54,000円/m <sup>2</sup>	(都)商業地域、準防火地域	旅館兼住宅
7 1	沼字磯崎985 15	32,500円/m <sup>2</sup>	(都)準工業地域	住宅
千葉(林) 2	藤原字片フタ1169	54,000円/a	(都)用途地域外	用材隣地(杉)

廃プラ・ハウス被覆材を回収

市廃プラスチック対策協議会などでは、生産組合を対象に農業で使用したハウス被覆材(塩化ビニールフィルム、ポリエチレンなど)の回収を表の日程で行います。

日 程	場 所
1月14日(火)	13:30~ J A安房那古支店
	13:30~ J A安房館野支店
	14:30~ 高井出荷所
	14:30~ J A安房九重支店

各支店に申込みが必要です。回収日の7日前までに申込書を提出してください。注意/①農ビ、農ポリは区別して梱包し、劣化の著しいものは相談してください。②フツ素系、硬質フィルム、育苗箱、糸入塩化ビニール、塩ビ管などは対象外です。③石、金属、竹片、木材などは混入しないでください。④結束は、ハウスから取り外した被覆資材と同じ種類のものを使用し、マイカー線、針金などは絶対に使用しないでください。問合せ/市農水産課(☎22 3397)

どで、選手が通過するときは、十分に気をつけてほしい」と呼びかけています。フルマラソンは市民運動場を午前10時に出発。10キロは午前10時30分、ファミリーの部は午前10時35分にスタートします。

通行止め

岸の間(西岬旧道経由) 午前11時～午後2時  
進入禁止  
図③/下町交差点～館山棧橋方面  
午前9時40分～午後3時  
図④/下町交差点～宮城方面 午前9時40分～正午  
図⑤/相浜花つみセンター前交差点～波左間海岸方面(相浜・フラワールイン経由) 午前11時30分～午後2時30分  
問合せ/スポーツ課内若潮マラソン実行委員会(☎22 3696)

いい本あるある!

移動図書館「わかしお号」  
1月の巡回場所



問合せ / 館山市図書館 (☎22-0701)

1月	時間	駐車場
8	10:20~11:00	純真保育園前
	11:10~11:30	温水プール前
	13:20~13:35	那古地区公民館
	13:45~14:00	崖観音下
8	14:10~14:25	稲原集会所前
	14:40~15:40	船形小学校
21	12:40~13:10	船形地区公民館
8	12:40~13:10	那古小学校
	14:40~15:40	
9	9:20~9:35	豊津ホール
	9:45~10:15	大賀自衛隊官舎
	10:25~10:40	香浅間神社
	10:50~11:05	西岬東地区公民館
9	11:15~11:30	坂田漁港前
	13:40~14:00	西岬西地区公民館
9	14:20~15:40	館山小学校
	12:40~13:10	
9	12:40~13:10	西岬小学校
	14:20~15:40	
15	9:50~10:20	大田区立養護学校
	10:35~11:05	房南保育園
	11:15~11:35	安房神社鳥居前
	13:20~13:50	相浜漁協前
15	14:00~14:25	布良漁協前
	14:40~15:40	神戸小学校
15	12:40~13:10	富崎小学校
	14:40~15:40	
16	10:20~11:00	館野保育園
	11:15~11:35	横枕松葉堂前
	13:20~13:40	腰越延命院前
16	13:50~14:15	九重駅前
	12:40~13:10	館野小学校
16	14:40~15:40	九重小学校
	12:40~13:10	(九重保育園)
17	12:40~13:10	神余小学校
	14:40~15:40	
17	14:40~15:40	豊房小学校
	12:40~13:10	

雨や風の強い日は、巡回を中止することがあります。

1月12日に成人式



今年の成人式

1月12日(日)、南総文化ホールを会場に成人式を行います。対象者は、昭和57年4月2日〜昭和58年4月1日までに

転出者も参加できる

市外へ転出した人で、参加を希望する人は、年内に八ガキ(本人氏名・性別・世帯住所・氏名・郵便番号・電話番号を明記)で、申し込んでください。年明け後は、電話で申し込みできます。成人式は、新しい門出を祝う日です。服装は華美になら

高校以上の進学・在学に奨学資金制度

高等学校や高等専門学校、専修学校、大学などに在学中の人や、来春進学する人に奨学資金をお貸しします。この「ふるさと創生奨学資金制度」は、修学上必要な学費を奨学資金として貸し付け、修学を容易にし、明日の館山市を担う優秀な人材を育成しようとするものです。申請書の交付/1月6日から教育委員会で交付します。受付期間/2月3日(月)から2月14日(金)の間に申請書を学校教育課へ提出してください。選考のうえ、貸し付けます。奨学資金の返還にあつ

区分	奨学資金	
	修学金	入学支度金
高等学校 高等専門学校	月額 7,000円	
専修学校	高等課程	月額 7,000円
	専門課程	月額22,000円
短期大学・大学	月額22,000円	500,000円

ては、状況により減免制度があります。問合せ/学校教育課(☎22-3694)

Uターン  
雇用促進  
合同面接会



Uターン者の再就職促進を目的に、合同面接会を開催します。希望者は直接、会場へお越しください。(履歴書を複数持参してください) 事業主は、ハローワーク館山に求人申込書を1月31日までに提出してください。日時/2月21日(金)午後1時30分から午後3時30分 場所/たてやま夕日海岸ホテル 対象者/安房地域で就職を希望している人、雇用対象者

農委の選挙人名簿

毎年1月1日、農業委員会委員の選挙人名簿を調製しています。有権者は市内に住所があり、昭和58年4月1日以前に生まれた人で、次のいずれかに該当する人です。①10アール以上の農地を耕作している人 ②①にあてはまる同居の親族、またはその配偶者で1年におおむね60日以上、耕作に従事している人 農業協力が申請書の配布、取りまとめをしますが、都合で農業協力が渡せない場合は、1月10日(金)までに農業委員会にお願いします。問合せ/農業委員会(☎22-3539)

1月1日号はお休み

だん暖たてやま1月1日号は、年始のためお休みします。次号は1月15日号になります。また「だん暖たてやま」は市ホームページで紙面のままご覧いただけます。問合せ/秘書広報課係(☎22-3121)

募集

寒さに負けるな!  
寒中水泳



今年の寒中水泳

「第56回館山湾寒中水泳大会」の参加者を募集します。今年は市外からも参加できるようにしました。期日/1月18日(土) 受付/午前11時30分、水泳開始/1回目午後1時20分、2回目午後1時50分、会場/三軒町無料休憩所前 参加資格/中学生以上で、寒中水泳に耐えられる人。医師の健康診断(中高校生は定期健康診断など)を受け、健康上指摘を受けていない人。中高生は保護者の許可要。

定員/千人 参加費/100円(保険料など) 当日徴収 注意/風雨、荒天の場合は中止します。当日午前10時までに決定しますので、電話で確認してください。申込方法/中高校生の団体は学校を経由してとりまとめます。一般は、住所、氏名、年

パパ・ママ学級

会場/保健センター(コミュニティセンター) 時間/午後1時~午後4時 希望者は当日、直接会場へ 対象/出産を迎えるママ、パパ、おじいさん、おばあさん 持ち物/母子手帳、筆記用具 問合せ/健康管理課(☎23-3113)

パパ・ママ学級(母親学級)・1月コースの日程		
期日	内容・テーマ	持ち物
1月10日(金)	歯科保健の講義(妊娠中~乳幼児期)ブラッシング指導、自己紹介・グループワーク、歯科検診(申込者のみ)	歯ブラシ、手鏡、タオル、牛乳空きパック
1月17日(金)	妊娠中の日常生活の注意点、体の変化にあわせた妊娠中の食生活のポイントと調理実習、我が家の食卓ワンポイントチェック	エプロン、三角巾、みそ汁(さかづき1杯程度)
1月24日(金)	妊娠・分娩について、陣痛時・出産時に必要な補助動作の実習	バスタオルまたはズボン
1月31日(金)	出産後の生活での注意、家族計画、お人形を使つてのオムツ替え・洋服替えなど	
2月7日(金)	親子のふれあいの大切さ、乳児とのふれあい(実際に赤ちゃんとのふれあう) 出産を体験した母親との交流	



今回の対象は3/21~6/25 出産予定のママです。

市民による市民のための IT講習会

NPO南房総IT推進協議会主催でIT講習会を開催します。パソコン基礎コースとインターネットコースの2つから選ぶことができます。パソコン基礎コース/2月3日、6日、13日、インターネットコース/2月17日、20日、24日

時間/いずれも午後1時30分から午後3時30分  
場所/いずれもコミュニケーションセンター  
受講料/いずれも4千円  
(昨年のIT講習会で使用したテキストを持っている人は3千円)  
対象/初心者(市外の人でも受講可能)。インターネットコースは、基本的な文字入力、マウス操作ができる人  
定員/各20人(応募多数の場合は抽選)  
申込方法/往復ハガキに希望コース(複数の受講も可能)、郵便番号、住所、氏名、年齢、電話番号を記入して申込先まで。(返信用には



内容/インターネットやメールなどIT初心者向けの相談会です。予約は不要で相談は無料。  
主催/NPO南房総IT推進協議会

ITの駆け込み寺 たてやまITヘルプデスク

日程/1月7日、14日、21日、28日(いずれも火曜日)  
時間/午前9時~午前11時30分(ただし受付は11時まで)  
会場/コミュニケーションセンター



ポイント介護保険 利用者の相談に答えています

介護相談員の派遣事業

市では、介護サービスの質の向上をめざし、介護相談員派遣事業を行っています。2人の介護相談員が、「館山特別養護老人ホーム」や「赤門なのはな館」の施設を月に一度訪問し、利用者の相談にのったり、職員と意見交換を行うなど、サービスの現状を把握しながら、利用者の疑問や不満、不安の解消に努めています。

介護相談員が訪問することで、利用者との橋渡しや、利用者の気分転換などの面で大きな役割を果たしています。

介護相談員は、介護保険の制度やサービス利用者の権利保護などを内容とした5日間の相談員養成研修を終了していますが、さらに活動の質を高めるため、痴呆介護などを内容とした現任研修を受講し、事業の充実を図っていきます。

問合せ/高齢者福祉課 高 齢対策係 (☎22 3487)

1月7日に消防出初式

市消防団では、1月7日(火)に消防出初式を行います。

月 釜

日時/1月19日(日)午前10時から午後3時  
場所/雁月庵(城山公園)  
費用/1服300円  
問合せ/生涯学習課文化係 (☎22 3698)

消防団員の表彰や分列行進、服装点検の閲覧、消防車による放水など日頃の訓練成果を披露します。当日は、市民の見学もできます。

日時/1月7日(火)午前9時から正午  
会場/南総文化ホール  
問合せ/社会安全対策課 (☎22 3442)

夜間救急・休日救急

安房医師会病院 ☎25-5111

安房医師会病院では、年間365日24時間体制で、救急患者を受け入れています。病院内には、初期診療施設として、安房都市夜間急病診療部(午後7時~午後10時・年中無休)が設置されています。

安房医師会病院以外の夜間救急は、次のとおりで、夜間待機施設として、午後5時から翌朝8時まで診療します。

【休日】は休日当番医です。【休日・夜間】は、休日当番医で夜間救急も行います。

1月

1日(水) 鴨川市立国保病院(鴨川市) ☎0470-97-1221【休日・夜間】	18日(土) 赤門整形外科内科(市内) ☎22-0008
2日(木) 鋸南病院(鋸南町) ☎55-2125【休日・夜間】 勝山病院(鋸南町) ☎55-2138【休日】	19日(日) 鋸南病院(鋸南町) ☎55-2125【休日・夜間】 金子医院(千倉町) ☎44-0152【休日】
3日(金) 東条病院(鴨川市) ☎0470-92-1207【休日・夜間】	20日(月) 富山国保病院(富山町) ☎58-0301
4日(土) 伊藤胃腸科クリニック(鴨川市) ☎0470-92-2231	21日(火) 東条病院(鴨川市) ☎0470-92-1207
5日(日) 小田病院(鴨川市) ☎0470-92-1128【休日・夜間】	22日(水) 小田病院(鴨川市) ☎0470-92-1128
6日(月) 富山国保病院(富山町) ☎58-0301	23日(木) 伊藤胃腸科クリニック(鴨川市) ☎0470-92-2231
7日(火) 東条病院(鴨川市) ☎0470-92-1207	24日(金) 鴨川市立国保病院(鴨川市) ☎0470-97-1221
8日(水) 赤門整形外科内科(市内) ☎22-0008	25日(土) 鋸南病院(鋸南町) ☎55-2125
9日(木) 鋸南病院(鋸南町) ☎55-2125	26日(日) 館山病院(市内) ☎22-1122【休日・夜間】 小林病院(市内) ☎27-3811【休日】
10日(金) 鴨川市立国保病院(鴨川市) ☎0470-97-1221	27日(月) 富山国保病院(富山町) ☎58-0301
11日(土) 小田病院(鴨川市) ☎0470-92-1128	28日(火) 東条病院(鴨川市) ☎0470-92-1207
12日(日) 赤門整形外科内科(市内) ☎22-0008【休日・夜間】	29日(水) 小田病院(鴨川市) ☎0470-92-1128
13日(月) 富山国保病院(富山町) ☎58-0301【休日・夜間】 原クリニック(市内) ☎24-5711【休日】	30日(木) 伊藤胃腸科クリニック(鴨川市) ☎0470-92-2231
14日(火) 東条病院(鴨川市) ☎0470-92-1207	31日(金) 鴨川市立国保病院(鴨川市) ☎0470-97-1221
15日(水) 小田病院(鴨川市) ☎0470-92-1128	
16日(木) 伊藤胃腸科クリニック(鴨川市) ☎0470-92-2231	
17日(金) 鴨川市立国保病院(鴨川市) ☎0470-97-1221	

症状によっては対応できない場合もあります。判断できない場合は、当日の夜間待機施設か安房都市消防本部(☎22-2233)へ問い合わせてください。

都合により、当番医が変更になる場合があります。

1月のプログラム 子ども市民大学

問合せ/生涯学習課(☎22 3698)

日 時	プログラム(会場等)	定員・対象	問合せ先	コース
毎日曜日 祝日	10:30~ 甲冑を着よう (観覧料として小中学生80円、一般150円)	小学生以上の入館者	市立博物館 ☎23-5212	しろやまコース 信
11日 (土)	10:15~11:30 プラネタリウム一般公開 「冬の夜空を代表するオリオン」	一般 200人	大房岬少年自然の家 ☎33-4561	たいぶきコース 仁
	13:30~ 将棋教室	小学生以上	館山市中央公民館 ☎23-3111	わんぱくコース 梯
18日 (土)	9:30~15:00 新春の鳥たちに会おう 12/20から予約開始、参加費100円	一般 30人	館山野鳥の森 ☎28-0166	鳥となかよしコース 義
	14:00~ おはなし会	60人 小学校	館山市図書館 ☎22-0701	ぶんがくコース 孝
25日 (土)	14:00~ おはなし会	60人 小学校	館山市図書館 ☎22-0701	ぶんがくコース 孝
	14:00~ 安房学講座「安房の地名Ⅲ」 12/25から予約開始、会場:鴨川市役所	一般	安房博物館 ☎22-8608	かがみがうらコース 智
	13:30~ 将棋教室	小学生以上	館山市中央公民館 ☎23-3111	わんぱくコース 梯
1/4 ~3/5	9:00~16:30 企画展「安房の伝統工芸Ⅱ」	一般	安房博物館 ☎22-8608	かがみがうらコース 智
10日 (金)	10:30~ おはなし会(幼児向け)	60人 幼児	館山市図書館 ☎22-0701	

郵便番号、住所、氏名を記入してください。  
締切/1月15日  
(水)  
問合せ・申込/☎294-0045  
館山市北条2-3-9  
5(有)安房ネット  
内 NPO南房総  
IT推進協議会  
事務局(☎20-1383)http://it.awa.jp/

# こんなことあんなこと 相談案内 お気軽にどうぞ

相談はすべて無料です(結婚・介護相談以外は、土曜・日曜・祝日は休みます)  
秘密は厳守されますからお気軽にご相談ください

心配ごと	乳幼児	介護																																																										
<p>(一般相談員による相談) 日時/毎週火曜日(祝日の場合は翌日) 午前10時~午後3時</p> <p>(専門相談員による相談) 日時/毎月第1、第3火曜日 午後1時~午後3時</p> <p>対象/一般相談員の相談を受けた人、 1日4人まで</p> <p>場所/庁舎4号館(旧市民センター) 問合せ/社会福祉協議会 TEL 23-5068</p>	<p>乳児健診 日時/1月15日(水) 対象/4か月児 受付時間/午後1時30分~2時30分</p> <p>乳児相談(1歳未満の乳児) 日時/1月14日(火) 受付時間/午前9時30分~10時30分</p> <p>1歳6か月児健康診査 日時/1月9日(木) 対象/平成13年6月生まれ児 受付時間/午後1時20分~1時40分</p> <p>3歳児健康診査(3歳6か月児) 日時/1月23日(木) 対象/平成11年7月生まれ児 受付時間/午後1時20分~1時40分 場所は保健センター(TEL 23-3113)</p>	<p>在宅での介護に関する心配ごと、悩みごと 日時/24時間・毎日 場所/館山市在宅介護支援センター</p> <p>なのはな TEL 29-2800 ほほえみ TEL 27-6411 たてやま TEL 25-7191 安房医師会 TEL 25-5030</p>																																																										
人権相談	児童	不用品情報コーナー																																																										
<p>日時/毎週水曜日 午後1時~午後4時 祝日の場合は前日または後日 場所・問合せ/千葉地方法務局館山支局 人権相談室 TEL 22-0620</p>	<p>家庭関係・養育問題など 日時/毎日午前8時30分~午後5時 場所/家庭児童相談室 TEL 22-3111 内線576</p>	<p>希望します【希望条件】 【5,000円~6,000円】足踏みミシン 【相談】不二屋のペコちゃん冷蔵庫、小鳥小屋 譲ります【希望条件】 【無料】赤ちゃん用自転車補助椅子・座敷椅子、 自動指圧マッサージ機、電子レンジ 【相談】三段切り換え自転車(26インチ)</p> <p>問合せ/商工課消費生活係 TEL 22-3362</p>																																																										
行政相談	家庭教育	1月の古紙・紙パック収集日																																																										
<p>国など、行政への苦情や意見、要望 日時/1月15日(水)午前10時~午後3時 場所/富崎地区公民館 問合せ/市民相談室(TEL 22-3199)</p>	<p>生活習慣、登校拒否、非行の相談など 日時/月曜~金曜日 午前9時~午後4時 場所/中央公民館 問合せ/TEL 23-3111</p>	<table border="1"> <thead> <tr> <th>地区名</th> <th>古紙</th> <th>紙パック</th> </tr> </thead> <tbody> <tr> <td>館山</td> <td>5日(日) 21日(火)</td> <td>23日(木)</td> </tr> <tr> <td>北条</td> <td>12日(日) 28日(火)</td> <td>9日(木)</td> </tr> <tr> <td>那古・船形</td> <td>10日(金) 26日(日)</td> <td>16日(木)</td> </tr> <tr> <td>西岬・富崎</td> <td>9日(木)</td> <td rowspan="2">30日(木)</td> </tr> <tr> <td>神戸</td> <td>6日(月)</td> </tr> <tr> <td>豊房</td> <td>23日(木)</td> <td></td> </tr> <tr> <td>館野・九重</td> <td>22日(水)</td> <td>16日(木)</td> </tr> </tbody> </table> <p>新聞、雑誌、ダンボールに分けてごみ 搬出場所へ 収集日の午前8時30分までに 雨でも収集します。濡れないように、 ビニールなどで覆ってください 紙パックは切り開き、洗ってたばねて ください 問合せ/環境保全課 TEL 22-3354</p>	地区名	古紙	紙パック	館山	5日(日) 21日(火)	23日(木)	北条	12日(日) 28日(火)	9日(木)	那古・船形	10日(金) 26日(日)	16日(木)	西岬・富崎	9日(木)	30日(木)	神戸	6日(月)	豊房	23日(木)		館野・九重	22日(水)	16日(木)																																			
地区名	古紙	紙パック																																																										
館山	5日(日) 21日(火)	23日(木)																																																										
北条	12日(日) 28日(火)	9日(木)																																																										
那古・船形	10日(金) 26日(日)	16日(木)																																																										
西岬・富崎	9日(木)	30日(木)																																																										
神戸	6日(月)																																																											
豊房	23日(木)																																																											
館野・九重	22日(水)	16日(木)																																																										
市民生活	精神保健	大ホール																																																										
<p>市民生活あれこれ、お気軽にどうぞ 日時/毎日 午前9時~午後5時 場所・問合せ/市民相談室</p>	<p>不眠、イライラ、対人関係、老人ボケ等の心配 日時/1月7日(火)・1月14日(火) 1月28日(火) 午後1時30分~午後3時 場所/安房保健所 申込/安房保健所(TEL 22-4511)に予約必要</p>	<p>1月の休館日/1日~3日、6日、14日、20日、27日</p> <table border="1"> <thead> <tr> <th>日時</th> <th>催物名</th> <th>使用時間帯</th> <th>入場方法</th> <th>主催者</th> </tr> </thead> <tbody> <tr> <td rowspan="4">5日(日)</td> <td rowspan="4">映画「トリック」</td> <td>①10:00~12:00</td> <td rowspan="4">有料</td> <td rowspan="4">ペニンシュラ ☎23-8802</td> </tr> <tr> <td>②13:00~15:00</td> </tr> <tr> <td>③16:00~18:00</td> </tr> <tr> <td>④19:00~21:00</td> </tr> <tr> <td>7日(火)</td> <td>平成15年館山市消防出初式</td> <td>9:00~11:45</td> <td>無料</td> <td>館山市・館山市消防団 ☎22-3442</td> </tr> <tr> <td>12日(日)</td> <td>館山市成人式</td> <td>10:30~12:00</td> <td>関係者</td> <td>館山市中央公民館☎23-3111館山市・館山市教育委員会</td> </tr> <tr> <td>18日(土)</td> <td>館山市文化公演事業 館山能公演</td> <td>13:30~16:40</td> <td>有料</td> <td>南総文化ホール ☎22-1811</td> </tr> <tr> <td>19日(日)</td> <td>コミュニティ芸能祭 25周年記念行事</td> <td>9:30~16:30</td> <td>無料</td> <td>館山市コミュニティ連絡協議会 ☎22-5001</td> </tr> <tr> <td>25日(土)</td> <td>第23回若潮マラソン大会 開会式及び前夜祭</td> <td>19:00~20:30</td> <td>関係者</td> <td>館山若潮マラソン実行委員会 ☎22-3346</td> </tr> <tr> <td rowspan="4">小ホール</td> <td rowspan="4">いいずみピアノ教室発表会</td> <td>13:30~15:00</td> <td rowspan="4">無料</td> <td rowspan="4">飯棲舞子 ☎0470-96-0752</td> </tr> <tr> <td>22日(水)</td> <td>石井カラオケ教室新年会</td> <td>9:30~16:00</td> <td>無料</td> <td>石井哲爾 ☎0470-97-0214</td> </tr> <tr> <td>25日(土)</td> <td>第23回若潮マラソン大会 開会式及び前夜祭</td> <td>19:00~20:30</td> <td>関係者</td> <td>館山若潮マラソン実行委員会 ☎22-3346</td> </tr> <tr> <td>30日(木)</td> <td>第30回安房農林業まつり</td> <td>13:30~17:00</td> <td>無料</td> <td>安房支庁農林振興課 ☎22-8131</td> </tr> </tbody> </table>	日時	催物名	使用時間帯	入場方法	主催者	5日(日)	映画「トリック」	①10:00~12:00	有料	ペニンシュラ ☎23-8802	②13:00~15:00	③16:00~18:00	④19:00~21:00	7日(火)	平成15年館山市消防出初式	9:00~11:45	無料	館山市・館山市消防団 ☎22-3442	12日(日)	館山市成人式	10:30~12:00	関係者	館山市中央公民館☎23-3111館山市・館山市教育委員会	18日(土)	館山市文化公演事業 館山能公演	13:30~16:40	有料	南総文化ホール ☎22-1811	19日(日)	コミュニティ芸能祭 25周年記念行事	9:30~16:30	無料	館山市コミュニティ連絡協議会 ☎22-5001	25日(土)	第23回若潮マラソン大会 開会式及び前夜祭	19:00~20:30	関係者	館山若潮マラソン実行委員会 ☎22-3346	小ホール	いいずみピアノ教室発表会	13:30~15:00	無料	飯棲舞子 ☎0470-96-0752	22日(水)	石井カラオケ教室新年会	9:30~16:00	無料	石井哲爾 ☎0470-97-0214	25日(土)	第23回若潮マラソン大会 開会式及び前夜祭	19:00~20:30	関係者	館山若潮マラソン実行委員会 ☎22-3346	30日(木)	第30回安房農林業まつり	13:30~17:00	無料	安房支庁農林振興課 ☎22-8131
日時	催物名	使用時間帯	入場方法	主催者																																																								
5日(日)	映画「トリック」	①10:00~12:00	有料	ペニンシュラ ☎23-8802																																																								
		②13:00~15:00																																																										
		③16:00~18:00																																																										
		④19:00~21:00																																																										
7日(火)	平成15年館山市消防出初式	9:00~11:45	無料	館山市・館山市消防団 ☎22-3442																																																								
12日(日)	館山市成人式	10:30~12:00	関係者	館山市中央公民館☎23-3111館山市・館山市教育委員会																																																								
18日(土)	館山市文化公演事業 館山能公演	13:30~16:40	有料	南総文化ホール ☎22-1811																																																								
19日(日)	コミュニティ芸能祭 25周年記念行事	9:30~16:30	無料	館山市コミュニティ連絡協議会 ☎22-5001																																																								
25日(土)	第23回若潮マラソン大会 開会式及び前夜祭	19:00~20:30	関係者	館山若潮マラソン実行委員会 ☎22-3346																																																								
小ホール	いいずみピアノ教室発表会	13:30~15:00	無料	飯棲舞子 ☎0470-96-0752																																																								
		22日(水)			石井カラオケ教室新年会	9:30~16:00	無料	石井哲爾 ☎0470-97-0214																																																				
		25日(土)			第23回若潮マラソン大会 開会式及び前夜祭	19:00~20:30	関係者	館山若潮マラソン実行委員会 ☎22-3346																																																				
		30日(木)			第30回安房農林業まつり	13:30~17:00	無料	安房支庁農林振興課 ☎22-8131																																																				
消費生活	身障・知的障害	結婚																																																										
<p>商品のサービスや苦情・問合せ 日時/1月9日・16日 午前9時~午後4時 場所・問合せ/市民相談室</p>	<p>日時/身障障害:毎月第2金曜日 知的障害:毎月第4火曜日 午後1時~午後3時 場所/身障障害:伊賀整形外科クリニック 知的障害:田村病院 申込・問合せ/社会福祉課に必ず事前に申し 込みをしてください。 TEL 22-3492</p>	<p>日時/毎月第1、第3日曜日 午前10時~午後4時 場所/庁舎4号館(旧市民センター) 問合せ/社会福祉協議会 TEL 23-5068</p>																																																										
年金	交通事故																																																											
<p>厚生年金など(館山市役所は偶数月に開催) 日時・場所/1月16日(木) 鴨川市役所 午前10時~午後2時 問合せ/市民課年金係 TEL 22-3418</p>	<p>電話でもできます 日時/毎日午前9時~午後4時30分 場所/交通事故相談所安房支所(安房支庁内) 問合せ/TEL 22-7111 内線371</p>																																																											

# 1月のイベント インフォメーション

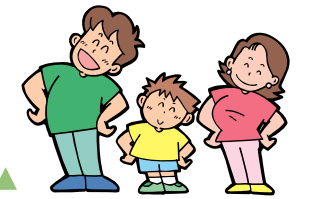

## 館山駅市民ギャラリー

市民のサークル活動などの発表の場として利用できます。  
主催者の都合により変更になることがあります。  
問合せ/館山駅周辺整備事務所 ☎23-8721

日程	催物名
12/19~1/9	陶芸展
1/10~1/27	和紙人形展
1/28~2/13	社会福祉施設利用者作品展

## 中央公民館 展示ホール

12月1日現在の申込み分を掲載。  
主催者の都合により変更になることがあります。  
問合せ/中央公民館 ☎23-3111

日程	開催時間	催物名	主催者
5日(日)	10:30~16:00	南房総小中学生将棋大会	日本将棋連盟安房支部 館山北ライオンズクラブ ☎22-3607 (問合せは月~金の10:00~15:00に)
15日(水)	12:00~17:00	安房郡市高校連合美術会	安房郡市高校連合美術会(館山高校) ☎22-2242
16日(木)	9:00~17:00		
17日(金)	9:00~17:00	安房書道会書初展	安房書道会 ☎22-2424
24日(金)	13:00~17:00		
25日(土)	9:00~17:00		
26日(日)	9:00~16:00		

## 南総文化ホール

12月1日現在の申込み分を掲載。  
主催者の都合により変更になることがあります。  
問合せ/千葉県南総文化ホール ☎22-1811  
千葉県文化振興財団ホームページ <http://www.cbs.or.jp>

日時	催物名	使用時間帯	入場方法	主催者				
5日(日)	映画「トリック」	①10:00~12:00	有料	ペニンシュラ ☎23-8802				
		②13:00~15:00						
		③16:00~18:00						
		④19:00~21:00						
7日(火)	平成15年館山市消防出初式	9:00~11:45	無料	館山市・館山市消防団 ☎22-3442				
12日(日)	館山市成人式	10:30~12:00	関係者	館山市中央公民館☎23-3111館山市・館山市教育委員会				
18日(土)	館山市文化公演事業 館山能公演	13:30~16:40	有料	南総文化ホール ☎22-1811				
19日(日)	コミュニティ芸能祭 25周年記念行事	9:30~16:30	無料	館山市コミュニティ連絡協議会 ☎22-5001				
25日(土)	第23回若潮マラソン大会 開会式及び前夜祭	19:00~20:30	関係者	館山若潮マラソン実行委員会 ☎22-3346				
小ホール	いいずみピアノ教室発表会	13:30~15:00	無料	飯棲舞子 ☎0470-96-0752				
		22日(水)			石井カラオケ教室新年会	9:30~16:00	無料	石井哲爾 ☎0470-97-0214
		25日(土)			第23回若潮マラソン大会 開会式及び前夜祭	19:00~20:30	関係者	館山若潮マラソン実行委員会 ☎22-3346
		30日(木)			第30回安房農林業まつり	13:30~17:00	無料	安房支庁農林振興課 ☎22-8131