

「速くなりたい」という目的を持って、集まってきた子どもたちなので、一生懸命に打ち込んでいました。指導したことを忠実に守ろうと心掛けるし、話もよく聞出し、教える側も熱が入りましたね。

練習の成果を客観的に知るため、100m走のタイムを計りました。初回が雨だったので、2回目と最後の4回目にタイムをとったんですが、ほとんどの子が自分のタイムを縮めました。中には、1秒以上縮めた子どももいました。手の振り方やリズムのとり方をちよつと教えただけで、速

くなるんです。こちらも楽しくなりました。

協会としては、選手層の裾野を広げたいという思いもありますが、まずは、走る楽しさを知ってほしいですね。
（話は会長の鈴木英雄さん）

PROFILE

ジユニア陸上競技教室
館山市陸上競技協会（会長 鈴木英雄、会員80人）では、今年度からはじまった完全学校週5日制にあわせて、9月28日から毎週土曜日に初のジユニア陸上競技教室を開催。予想を超えて、市内から

66人が参加し、4回に渡って走り方などの指導を行った。種目は100m走、走り幅跳び、走り高跳び、ハードルなど。

先月26日には、鴨川市陸上競技場で開かれた中学生の安房郡市新人陸上競技大会に希望者が参加。あいにくの雨で欠席者も多かったものの、市外の子どもたちや中学生に混じって、自分の記録に挑戦した。

応援にかけつけた保護者からは「すこく速くなった」「フォームがきれいになった」との感想が聞かれました。

来年5月にも同教室を開催する予定。

宝くじ助成で
東藤の山車胴巻幕新調



東藤町内会では、(財)自治総合センターの宝くじ普及広報事業による助成を受けて山車胴巻幕を新調しました。加藤清正の虎退治の図柄で、幅2m、長さ7m。総事業費1,155万円の内250万円が助成によるものです。

問合せ / 社会安全対策課
コミュニティ係 (☎22 - 3464)

見 つ め て み よ う 観 て み よ う

ハコフグの仲間は他のフグ類と違って体が固い箱で覆われているのが特徴である。この箱は六角形をしたウロコが一枚ずつ癒合してできたもので、甲羅のように固く丈夫である。南房総からは本種の他にウミスズメ、コンゴウフグ、シマウミスズメなどが知られている。彼らは浅海の岩場にすみ、多くの磯魚のように群を作ることなくいつも単独で行動する。硬い箱に包まれた身体はしなわせる事が出来ず、箱に突き刺さったよう



ハコフグ
ユーモラスな表情



な尾と鱗だけを細かく動かして泳ぐ姿はヘリコプターを思わせる。口も分厚く突き出して、正面から見た表情はどこかユーモラスである。幼魚

ハコフグ 気ままなひとり者

は黄色の体表に黒い斑点を散りばめた模様があざやかで、ダイバーに人気がある。フグといえばフグ毒を思わせるが、この仲間には肉にも内臓にも毒をもっていない。このため全くの無毒と思われていたが、実はおどろいたり興奮した時に体表の分泌腺から、一般のフグ毒とはちがう成分の毒を出すことがわかったのである。この毒成分は幼魚でも相当強く、同じ水槽に他の魚を入れると次々と死んでゆき、しまいには自分自身も死んでしまう。かわいい魚なのに観賞用には向いていないようだ。



ウミスズメ
シマウミスズメ



（東京水産大学教授
小池康之）

たんぽぽたんぽぽたんぽぽたんぽぽ

11/15

広報/たてやま
平成 14 年 11 月 15 日号 No. 639
発行 / 館山市秘書広報課 〒294-8601 館山市北条145-1
電話 22 - 3111(代表) FAX 23 - 3115
11月1日の人口/総人口51,817(17)
男24,968(7) 女26,849(10) 世帯数21,069(10)
() 内は前月比



特集
行政改革で1億円を削減
公共下水道第2事業区域を認可

ジユニア陸上教室で
タイムを縮める子どもたち



新規採用職員を抑制、
時間外勤務の縮減などで
約1億円を削減

市では、昨年9月に『館山市行政改革3ヶ年計画』を策定。簡素で効率的な行政システムの確立をめざして、単年度で実施することが難しい長期的な改革に取り組んでいます。計画の1年目となる昨年度の取り組み結果がまとまりました。

昨年度に策定し、スタートした『館山市行政改革3ヶ年計画』では、今まで、市が実施してきた事業を取りやめたり、やり方を変えたり、組織を見直すなどして、経費の削減を進めています。

計画では、目標を明確にするため、81項目の計画の内51項目に数値目標を設定し、削減目標額は、総額で7億6千451万円としました。

全庁をあげての取り組み

昨年度には、81項目の内、79項目に着手しました。計画初年度ということもあり、関係団体との協議や課題の調査、検討など行政改革に向けた体制づくりが中心となりました。それでも時間外勤務の削減で3千686万9千円、定員管理の適正化で、5人の職員を削減し3千929万5千円など総額で約9千930万円の削減を達成しました。昨年度の主な取り組みは表のとおりです。



廃止になった市民センター

さらに市民の声を反映！

取り組み結果や市民会議での意見や助言をまとめ、希望者に配布しているほか、ホームページでも掲載しています。行政改革に対する市民からの意見や感想をお寄せください。

問合せ/総務課 (☎22 3 218 E-mail soumuka@city.tateyama.chiba.jp)

13年度の主な取り組み

取組名称	取組内容(末尾のカッコ内は節減額)
①事務事業の見直しによる徹底した行政のスリム化	①団体事務局業務の見直し 市が行っている各種民間団体の事務局業務を見直し、団体の自主運営を図るため、見直しの指針を作成。各課は団体と協議をはじめた。
	②時間外勤務の縮減 各課で、非常勤職員の活用やノー残業デイの設定などの計画をたて、時間外勤務を縮減した。(3,686万9千円)
	③旅費の削減 有料道路通行料のハイウェイカードでの精算や日当の削減、出張時の公用自動車の利用を促進し、旅費を削減した。(377万8千円)
	④市税等納税奨励金の廃止 14年度から納税奨励金の廃止を決定した。
	⑤市民センターの廃止 施設が老朽化し、利用率が低下していた市民センターを廃止した。
	⑥ごみの指定袋制度の導入 ごみ減量に伴う処理経費の削減と排出時の費用負担の公正化を図るため、14年度に「ごみの指定袋制度」の導入を決定した。
	⑦学校管理備品の有効活用 各学校で不用となった備品類のデータを庶務施設課で管理し、備品要求のあった学校で再利用した。(134万5千円)
②民間委託等の推進	①情報化推進室業務の一部外部委託 職員が行っていた庁内ネットワーク管理業務を14年度から外部委託することにした。
	②老人福祉センターと温水プールの管理・運営の見直し及び移動図書館事業の見直し 老人福祉センター(湊)と温水プールの職員、移動図書館事業にかかる職員を14年度から非常勤職員に決定した。
③市民サービスの一層の向上	①広報「だん暖たてやま」の月2回発行 かいらん「こんにちはたてやま」を廃止し、広報「だん暖たてやま」を月2回発行することで、市からの情報を迅速、確実に提供することが可能になった。
	②幼稚園・保育園の一元化の検討 保護者の育児の負担を軽減するため、幼稚園と保育園の一元化について、調査・検討をはじめた。先進事例の調査や保護者の要求を把握するためのアンケートを実施した。
④財政健全化の推進	①普通財産の処分 利活用されていない市の普通財産のうち、売却可能なものを抽出するとともに、購入希望調査の調査項目の検討などを行った。
	②歳入確保・納税強化の推進 景気が低迷する中、歳入を確保するため、差押処分の執行を強化(差押物件30件)。口座振替加入率の向上を図った。(1,551人の加入者の増)
⑤定員管理の適正化の推進	①定員適正化計画の推進 少数精鋭主義を基本とし、新規採用職員の抑制に努めるなどして、職員数を5人削減した。(3,929万5千円)
⑥人事・給与制度の見直しと職員の意識改革の推進	①行政組織における女性の意識向上 女性の声を市政に反映させるため、審議会などの女性委員の構成率向上に努めた。(昨年度末現在の女性委員構成率24.6%)
	②職員自己申告制度の導入 人事異動で職員本人の希望を考慮に入れたことで、職員の働きやすい環境づくりが進んだ。
	③給与の適正化(昇給停止年齢の見直し) 職員の58歳昇給停止に向けて、職員組合と協議をはじめた。
⑦情報化の推進	①個人情報保護制度の構築 個人情報保護制度の導入に向け、職員研修を行った。また条例の制定に向けて、条例の骨格素案を作成した。
	②例規類集のデータベース化 市の条例や規則などを収録している例規類集のデータベース化で、条例などの検索速度が向上した。また加除印刷費用などを節減した。(274万2千円)
	③観光情報(資源)のデータベース化 観光情報のデータベース化で、施設案内や花情報など、観光客に対するより細かい情報発信が可能になった。
⑧市民と行政の協働	①行政改革推進市民会議の設置 行政改革の進捗状況などに対して、意見や助言を行う「館山市行政改革推進市民会議」を設置し、行政改革の推進体制を整えた。
	②ボランティアによる公衆トイレ清掃の実施 平砂浦に完成した公衆トイレで、民間企業がボランティアで清掃してくれることになった。

市民の声を行政改革に反映！
行政改革推進市民会議

行政改革に市民の声を幅広く取り入れるため、3人の公募委員を含む市民代表5人で構成する「館山市行政改革推進市民会議」を今年4月に設置しました。

市民会議は、7月から8月にかけて、合計3回開催され、進捗状況などについて、市民の目で感じた意見や助言などを計56件いただきました。

(主な意見や助言参照)市民会議での意見や助言を取り入れながら、さらに行政改革を進める考えです。

市民会議の委員は次のとおりです。飯島マルティーン(外国語指導助手)、池田寿一(会社員)、佐々木清(社会福祉施設職員)、武本正樹(無職)、辰野方哉(会社役員)

【敬称略】



市民会議での主な意見や助言

三芳村の自然塾などを参考に、単に結婚を目的に奨励金を出すのではなく、東京方面から農業や田舎暮らしに憧れて、南房総に来ようと考えている人の誘致を進めてはどうか。この問題は、真剣に取り組んでほしい。

市民の健康増進のため、温水プールを冬でもせめて夜8時まで開いてほしい。

普通財産の処分は、時期が遅れば遅れるほど土地の価格が下がってしまう。必要な人員などの整備をもっと早く行い、売却可能な財産の洗い出しを急いで行う必要があると思う。

活動のない団体などを見極め、早急に検討し、歳出を抑えるべき(補助金等の見直し)。

各種のボランティア活動やボランティアによる行事参加などが効率的に運用されれば、団体への補助金と職員配置の見直しができるのでは。

市町村合併があるからといって、この計画が停滞したり、後退しないように、今の時点でどうすべきかを考え、計画どおりに進めてほしい。

広がる公共下水道エリア

第1期とあわせて195haに

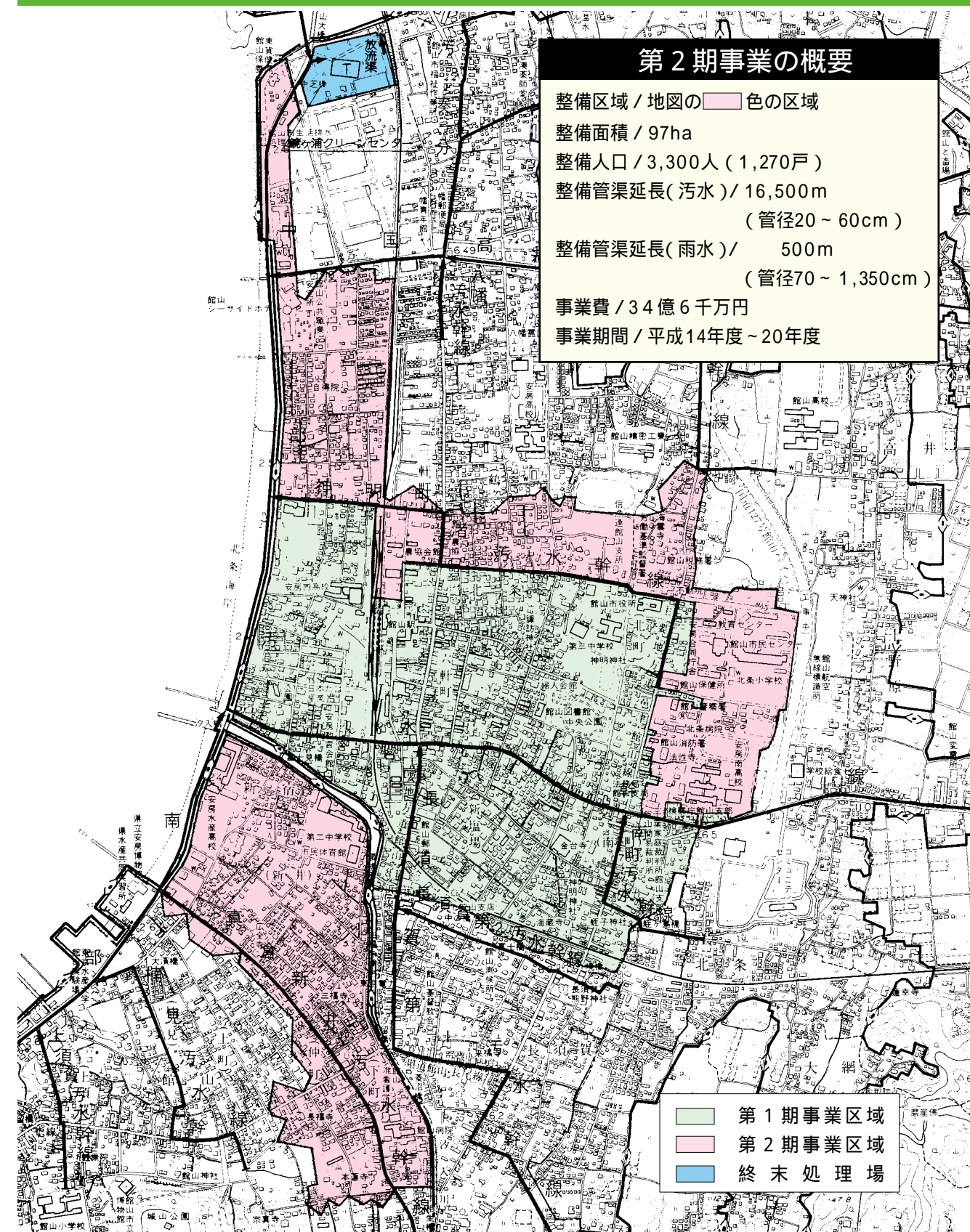

第2期事業区域97haに事業認可

平成3年度から着手した館山市の公共下水道事業。第1期事業区域である館山駅を中心とした98haの整備は、今年度で完了する予定です。継続的に事業を進めるため、第2期事業区域として、新たに97haが先月18日に国と県の認可を受けました。

問合せ / 下水道課 (☎22 3661)

中部と南部に2区域

97haを対象とする第2期事業区域は、八幡、三軒町、渚、鶴ヶ谷、新鶴ヶ谷、神明町、南町などの一部とする中

一部とする南部地区42haで、館山駅を中心とする第1期事業区域を挟み込む形です。

1期とあわせて、195haが公共下水道事業区域になりました。

3千人が使用可能

公共下水道の状況は、この9月末現在で、90・8haで供用開始し、千27世帯(住民登録世帯)、3千20人が使用可能な状況です。下水道への接続は、507世帯が接続し、千319人が使用しているほか、公共施設、事業所、店舗など約300の

建物に接続しています。

1月から説明会を開催

第2期事業区域の地区を対象に来年1月から説明会を予定しています。日程などは、各地区のいろいろななどでお知らせします。

補助は3年以内

市では、公共下水道に接続のための排水設備と水洗トイレ

レへの改造工事に対して、補助制度を設けています。ただし、供用開始から3年以内に工事を実施した場合に限られています。

下水道区域は合併浄化槽の補助対象外

合併処理浄化槽の補助対象区域は、公共下水道事業認可区域を除く、市内全域です。今回の第2期事業区域の認可を受けて、この区域も合併処理浄化槽の補助対象からはずれます。

問合せ / 環境保全課環境衛生係 (☎22 3352)

平成15年1月4日(土)午前8時45分~午前11時
1月6日(月)から通常どおり

ごみの搬出は今から計画的に 年末年始のごみ収集

ごみの収集は、12月31日~1月3日まで休みます。



今年最後の収集日と、新年の収集開始日は次のとおりです。ごみの搬出は、決められたものを決められた時間に出してください。

収集日の朝6時から8時30分までに出します。焼却場へ直接ごみを持ち込む場合、焼却を必要とする書類などは、一度に多量に持ち込まず、数日に分けて持ち込みます。書類などのホルダーも忘れずにはずします。

年末年始の古紙・紙パックの回収日は、環境美化カレンダーをご覧ください。
問合せ / 環境保全課 (☎22 - 3354)

燃せるごみの収集(指定袋での搬出)

収集の曜日	最終日	開始日
月・水・金曜日の地区	12月30日	1月6日
火・木・土曜日の地区	12月28日	1月4日

燃せないごみの収集(透明・半透明の袋で搬出)

収集地区	種別	最終日	開始日
月曜日の地区	金属類	12月30日	1月27日
	ガラス類	12月9日	1月6日
火曜日の地区	金属類	12月17日	1月14日
	ガラス類	12月24日	1月7日
水曜日の地区	金属類	12月18日	1月15日
	ガラス類	12月25日	1月8日
木曜日の地区	金属類	12月19日	1月16日
	ガラス類	12月26日	1月9日
金曜日の地区	金属類	12月20日	1月17日
	ガラス類	12月27日	1月10日
土曜日の地区	金属類	12月21日	1月4日
	ガラス類	12月28日	1月11日

年末年始のごみの持ち込み

ごみの種類	年末の持ち込み日と時間	
可燃性大型ごみ(木製タンスなど)	25日(水) 午前8時45分~午後4時	
上記以外に通常受け付けているごみ	可燃性ごみ	28日(土) 午前8時45分~午前11時
	可燃性ごみ	30日(月) 午前8時45分~午後4時
	粗大ごみ カン類・ビン類等	31日(火) 午前8時45分~正午
平成15年1月4日(土) 午前8時45分~午前11時 1月6日(月)から通常どおり		

市政発展に大きな貢献 長年の功績に光



41人に善行・功労表彰

市政の発展のために、各分野で活躍されてこられた功労者を表彰する館山市表彰式を、今月3日、南総文化ホールで行いました。今年受賞された41人は次のとおりです。(50音順、敬称略)

善行表彰

第3条第1号【該当4件】

市の公益のために100万円以上の金品を寄附されました。

川名正幸・初江、西山興業(株)、溝口百代、山田ぬい

功労表彰

第4条第4号【該当24人】

市の特別職として、15年以上在籍されました。

安西明男(消防団員)、飯沼智(消防団員)、井澤浩(消防団員外)、岩井務(元消防団員外)

ちづくりに尽くしたい」と受賞者を代表して謝辞。

「一人暮らしが増え、民生児童委員への相談内容も変化してきました。老後の不安を抱えている人が多くなっています。自分も年齢を重ねて、高齢者の立場になって考えられるようになり、姑から言われていたことが、ようやく分かるようになりました。委員の仕事はいろいろ勉強になるし、今は楽しくやっています」と喜びを語ってくれました。



民生児童委員を15年間(他に統計調査委員、市営住宅入居選考委員会委員など)つとめた功績が認められた、片山千鶴子さん(西長田在住)が、「ふるさと館山の発展を願い、これからも住み良いま

- 員外、大内実(消防団員)、太田雅文(学校歯科医)、忍足広之(元消防団員外)、片山千鶴子(民生児童委員外)、加藤浩一(消防団員)、金田重雄(西口土地区画整理審議会委員外)、小高秀之(消防団員外)、笹谷義則(消防団員)、菅田茂樹(消防団員)、富宮和弘(消防団員)、鳥山誠(消防団員)、福原芳幸(元青少年相談員外)、村田亘(交通指導員外)、森下孝一(元消防団員)、森谷清和(元消防団員)、安田松一(消防団員)、安田秀雄(交通指導員外)、山口健次(学校医)、山口隆保(元農業協力員外)、吉野幹男(元消防団員外)
- 第4条第5号【該当13人】
- 多年に渡り、教育、産業、土木、衛生、社会福祉その他市の公益と振興発展に尽力されました。
- 尾形ちづ(福祉)、小形博子(福祉)、奥川広子(福祉)、川名笑子(保健)、小林麗子(福祉)、田口きぬ江(福祉)、武澤春子(福祉)、芳賀好子(福祉)、藤枝慶子(保健)、森茂(産業)、山崎洋一郎(建設)、山田喜一郎(産業)、吉田洋子(保健)

惜しめない喝采とおひねり

貫禄たっぷり 67歳の名演技

古茂口・藤原の村歌舞伎が先月19日に南総文化ホールで行われた「南総里見まつりフォーラム」で、40数年ぶりに復活しました。出演者の平均年齢は67歳。演目は「鎌倉三代記」。会場に詰め掛けた観客から声援とおひねりが飛び交いました。

指導に人間国宝の豊澤時若氏を迎え、9月から練習を重ねた古茂口・藤原の7人。本番直前の1週間は、師匠が泊まりこみで指導する熱のいれ

よう。当時と同じ演目の主役「三浦介」、「時姫」を演じた鈴木正幹さん、亀田鶴美さん。昔とつた杵柄で、2人もせりふはほとんど覚えていないものの、身のこなしやせりふの早さ、間のとりかたなどは、師匠の「もっと声を大きく」「そこでこっちを見て」という厳しい指導を乗り越えての舞台でした。

「はじめはどつたる心配でした。本番の2、3日前になんとか形になってホッとしました。



復興!古茂口・藤原の村歌舞伎

鈴木さん(下)と亀田さん(上)

間、研究成果をいかに発表場を見学します。この短い時間で、研究成果をいかに発表

タコの頭ってどげ〜こだ

北条小学校(校長安西迪彦、児童数712人)の4年生(116人)は、総合学習として「博士・名人になろう」に取り組んでいます。児童一人ひとりが、自分の興味関心があることからテーマを設定し、自分で調べ、先月28日、29日の両日個々の課題について、発表しました。

さまざまテーマで研究するので、ねこ博士、カレー博士、恐竜博士、心理テスト名人、ヨーグルト博士などが誕生しました。両日12会場、1コマ15分を5コマ組み、発表者以外は自分の興味ある会場を見学します。この短い間で、研究成果をいかに発表



間近に見るマダコにびっくり

「吸盤がキュとくっついて楽しかった。タコってさわるとプニプニしてた。今まで頭だと思っていたけど、あそこは胴で、目があるところが頭だなんて知らなかった」と見学者もびびくりした反応。黒川くんは「日本近海には60種類のタコが生息しているんだよ。もっと説明したかったけど、タコを見せたらみんなが

うるさくなっちゃった」と苦笑いしていました。この他にも模造紙6枚にウミホタルの研究をした子どもや魚の漢字を黒板に書き、読み方を説明する子どもなどもありました。学校では「興味や関心を深めることで、探求心と自分で考える力を育てたいですね」と話していました。

農業所得は収支計算で!

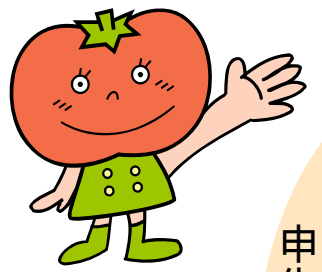

申告事前相談会を開催

農業所得は、総収入から必要経費を差し引いて所得金額を算出し、この額に対して課税されます。このため、収入金額、必要経費など記帳・記録保存が必要です。

次の日程で相

相談会の日程

日時	場所	地区
11月22日(金)	西岬東地区公民館	西岬地区
11月25日(月)	神戸地区公民館	神戸地区
11月26日(火)	豊房地区公民館	豊房地区 東長田・西長田・大戸・出野尾 岡田・南条・飯沼・古茂口
11月28日(木)	九重地区公民館	九重地区
11月29日(金)	館野地区公民館	館野地区
12月 2日(月)	館山地区公民館	館山地区
12月 3日(火)	豊房地区公民館	豊房地区 作名・山萩・畑・神余
12月 5日(木)	那古地区公民館	那古・船形地区
12月 6日(金)	コミュニティセンター	北条地区

原爆被爆者二世に健康診断

千葉県では、厚生労働省の委託事業として、原爆被害者二世の健康診断を実施します。受診を希望する人は、申込みが必要で、受診医療機関は送付します。また検査の種類によっては、一部自己負担がかかります。対象/原爆被爆者の子で、県内に住所があり、受診を希望する人(受診希望者が

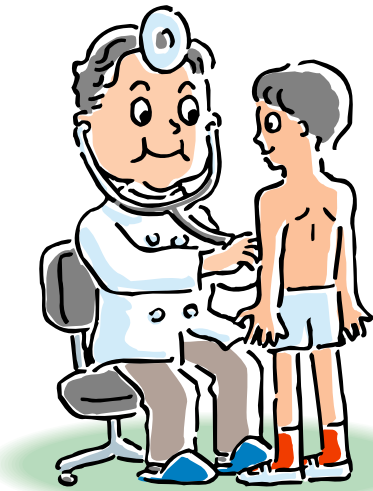

談会を開催し質問などにお答えします。時間はいずれも午前9時30分から午前11時30分と午後1時30分から午後4時までです。会場には平成14年1月1日から12月31日までの農業に関する収入金、必要経費のわかるものを持参してください。問合せ/税務課市民税係(☎22 3262)

あなたの一票を市政に

11月24日(日)は、館山市長選挙です。当日の投票は、午前7時から午後8時まで。開票は午後9時から第三中学校体育館で行います。傍聴できますが、傍聴席、暖房施設、駐車場が十分ではありません。車は、市役所が4号館(旧市民センター)に駐車してください。



今年24日に市長選挙

表の開票状況を随時ホームページで公表します。不在者投票は、11月17日(日)から23日(土)の午前8時30分から午後8時まで、市役所本館2階、選挙管理委員会でできます。問合せ/選挙管理委員会(☎22 3523)

多数の場合は、昨年度未受診者(優先)実施期間/平成15年3月10日まで

申込方法/ハガキに「健康診断希望」とし、受診者の住所、氏名、電話番号、生年月日、被爆者である親の住所、氏名、被爆者手帳番号を記入して、申込み先まで申込締切/平成15年2月14日まで
問合せ・申込先/〒260 8

月賃

日時/11月24日(日)午前10時から午後3時
場所/雁月庵(城山公園)費用/1服300円
問合せ/生涯学習課文化係(☎22 3698)

舗装工事で交通規制

国道127号付近の市道112号線が舗装補修工事のため、次の期間交通規制になります。

11月中旬から12月下旬までは、昼夜間片側交互通行(大型車両は通行止め)で、1月上旬から2月上旬までは、午後

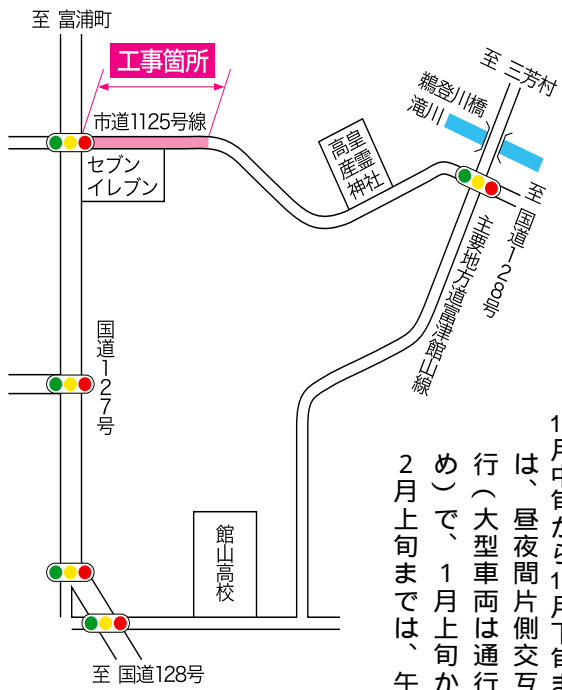

9時30分から翌朝6時まで全面通行止めになります。問合せ/建設課建設係(☎22 3636)

日曜日に納税窓口

12月の日曜日に市税などの納税窓口を開きます。日時/12月8日(日)、15日

ひとりで悩まないで 特設人権相談所

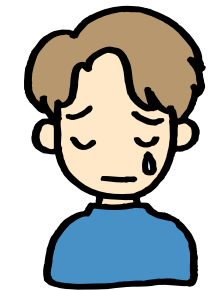

12月4日から12月10日は、人権週間です。館山人権擁護委員協議会と千葉地方法務局館山支局では、人権週間にちなんで、特設人権相談所を開設します。直接、会場へお越

10時から午後4時まで場所/菜の花ホール
相談内容/親子・夫婦・扶養・相続などの家庭問題、いじめ、借地・借家・名誉・信用・差別・いやがらせなど人権上の問題や悩みごとなど相談員/人権擁護委員、法務局職員
問合せ/千葉県地方法務局館山支局(☎22 0620)

平成14年第4回市議会定例会の招集予定日は12月11日(水)です

してください。

日時/12月4日(水)午前10時から午後4時まで

いし本あるある!

移動図書館「わかしお号」12月の巡回場所

雨や風の強い日は、巡回を中止することがあります。



問合せ/館山市図書館(☎22-0701)

12月	時間	駐車場
3	10:20~11:00	純真保育園前
	11:10~11:30	温水プール前
	13:20~13:35	那古地区公民館
	13:45~14:00	崖観音下
	14:10~14:25	稲原集会所前
3	14:40~15:40	船形小学校
17	12:40~13:10	船形地区公民館
3	12:40~13:10	那古小学校
17	9:20~9:35	豊津ホール
	9:45~10:15	大賀自衛隊官舎
	10:25~10:40	香浅間神社
	10:50~11:05	西岬東地区公民館
	11:15~11:30	坂田漁港前
18	13:40~14:00	西岬西地区公民館
	14:20~15:40	館山小学校
4	12:40~13:10	西岬小学校
18	12:40~13:10	西岬小学校
	14:20~15:40	大田区立養護学校(25日は休み)
10	9:50~10:20	房南保育園
	10:35~11:05	安房神社鳥居前
	11:15~11:35	相浜漁協前
	13:20~13:50	布良漁協前
10	14:00~14:25	神戸小学校
	14:40~15:40	富崎小学校
11	10:20~11:00	館野保育園
	11:15~11:35	横枕松葉堂前
	13:20~13:40	腰越延命院前
26	13:50~14:15	九重駅前
	12:40~13:10	館野小学校
11	14:40~15:40	九重小学校(九重保育園)
	15:00~15:30	神余小学校
26	12:40~13:10	神余小学校
	14:40~15:40	豊房小学校

お正月を手づくりお飾りで迎えよう！

親子お飾りづくり教室

プロの職人さんからお正月のお飾りの作り方を学びます。楽しく手作りしながら、日本の伝統や文化を理解できる機会です。

日時/12月7日(土)午後1時30分~午後4時
場所/コミュニティセンター
講師/お飾り製作者 鈴木昭氏
対象/市民の親子(市民の個人でも可)

感謝祭！クリスマス！お正月！

世界のお祝い料理教室

世界各国に伝わる行事で食べられているお祝い料理を紹介いたします。

日時/日程のとおり。時間はいずれも午前10時から午後1時まで
場所/コミュニティセンター
対象/市民30人(小学生以下は保護者同伴。応募多数の場合は抽選)基本的に4回通



111(☎233) 3
に問合せ・申込み/中央公民館
月末日まで
締切/11月31日
三角巾
エプロン、筆記用具、持ち物/円以内
1人1回千円以内
材料費・保険料として
参加費/じて参加できる人

日程	内容	講師
12/7(土)	感謝祭の料理	マイケル・ハマライネン氏(アメリカ)
12/14(土)	クリスマス料理ほか	ナディア・ホーヴィック氏(ノルウェー)
12/21(土)	クリスマスのクッキー	ネイト・パーカー氏(アメリカ)
12/26(木)	台湾のお正月料理ほか	邱 美風氏(チオメイフォン・台湾)



定員/30名(応募多数の場合は抽選)
費用/1人300円
(材料費・傷害保険料)
締切/11月末日まで
問合せ/中央公民館(☎23311)



12月のプログラム 子ども市民大学

問合せ/生涯学習課(☎22 3698)



日 時	プログラム(会場等)	定員・対象	問 合 せ 先	コ ー ス
毎日曜日 祝日	10:30~ 甲冑を着よう (観覧料として小中学生80円、一般150円)	小学生以上の入館者	市立博物館 ☎23-5212	しろやまコース 信
7日(土)	14:00~ おはなし会	60人 小学校低学年	館山市図書館 ☎22-0701	ぶんがくコース 孝
14日(土)	10:15~11:30 プラネタリウム一般公開 「エウローペとやさしい白い牛」	一般	大房岬少年自然の家 ☎33-4561	たいぶさコース 仁
	10:30~ 子ども文学講座「お話し泉」	60人 小学校中・高学年	館山市図書館 ☎22-0701	ぶんがくコース 孝
	13:30~ ちびっこ囲碁教室	小中学生	館山市中央公民館 ☎23-3111	わんぱくコース 悧
	13:30~ 将棋教室	小学生以上	館山市中央公民館 ☎23-3111	わんぱくコース 悧
21日(土)	9:30~15:00 クリスマスリース作り 参加費1,500円	一般 20人	館山野鳥の森 ☎28-0166	鳥となかよしコース 義
	14:00~ おはなし会	60人 小学校低学年	館山市図書館 ☎22-0701	ぶんがくコース 孝
12/8 まで	9:00~16:30 企画展 「浮世絵に見る房総の海と漁業」	一般	安房博物館 ☎22-8608	かがみがうらコース 智
6日(金)	10:30~ おはなし会(幼児向け)	60人 幼児	館山市図書館 ☎22-0701	



ポイント介護保険 在宅介護支援センターってなあに

市では、在宅で高齢者を介護する人に関する相談を受け、ニーズにあった保健・福祉サービスが総合的に受けられるよう、在宅介護支援センターを運営しています。

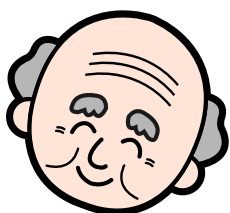

在宅介護支援センターは、市高齢者福祉課のほか、市内の医療機関など4カ所があり、医療・保健・福祉に関する各種相談を受け付けています。問合せ/高齢者福祉課課係(☎22 3489)

在宅介護支援センターの主なサービス
・お年寄りや介護する人の在宅での生活に関する心配ごと、介護に関する相談業務。
・医療や介護等の関連機関との連絡調整。
・介護用品や福祉用具の展示説明。

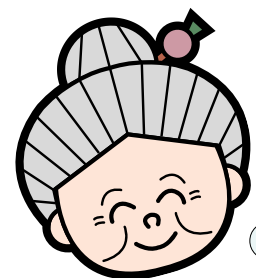

在宅介護支援センター	住 所	電 話
館山市なのはな在宅介護支援センター(赤門なのはな館内)	浜田110-1	29-2800
館山市ほほえみ在宅介護支援センター(小林病院内)	船形909	27-6411
在宅介護支援センターたてやま(館山病院内)	長須賀196	25-7191
安房医師会在宅介護支援センター(安房医師会病院内)	山本1155	25-5030

夜間救急・休日救急

安房医師会病院 ☎25-5111

安房医師会病院では、年間365日24時間体制で、救急患者を受け入れています。病院内には、初期診療施設として、安房郡市夜間急病診療部(午後7時~午後10時・年中無休)が設置されています。

安房医師会病院以外の夜間救急は、次のとおりで、夜間待機施設として、午後5時から翌朝8時まで診療します。

【休日】は休日当番医です。【休日・夜間】は、休日当番医で夜間救急も行います。

12月

1日(日) 東条病院(鴨川市) ☎0470-92-1207【休日・夜間】 北条病院(市内) ☎23 1966【休日】	18日(水) 小田病院(鴨川市) ☎0470-92-1128 19日(木) 伊藤胃腸科クリニック(鴨川市) ☎0470-92-2231
2日(月) 富山国保病院(富山町) ☎58-0301 3日(火) 鋸南病院(鋸南町) ☎55-2125 4日(水) 赤門整形外科内科(市内) ☎22-0008 5日(木) 伊藤胃腸科クリニック(鴨川市) ☎0470-92-2231	20日(金) 鴨川市立国保病院(鴨川市) ☎0470-97-1221 21日(土) 赤門整形外科内科(市内) ☎22-0008 22日(日) 館山病院(市内) ☎22-1122【休日・夜間】 山本医院(千倉町) ☎44-0899【休日】
6日(金) 鴨川市立国保病院(鴨川市) ☎0470-97-1221 7日(土) 鋸南病院(鋸南町) ☎55-2125 8日(日) 赤門整形外科内科(市内) ☎22-0008【休日・夜間】 中原病院(和田町) ☎47-2021【休日】	23日(月) 鴨川市立国保病院(鴨川市) ☎0470-97-1221【休日・夜間】 青木医院(丸山町) ☎46-4103【休日】 24日(火) 東条病院(鴨川市) ☎0470-92-1207 25日(水) 小田病院(鴨川市) ☎0470-92-1128 26日(木) 伊藤胃腸科クリニック(鴨川市) ☎0470-92-2231
9日(月) 富山国保病院(富山町) ☎58-0301 10日(火) 東条病院(鴨川市) ☎0470-92-1207 11日(水) 小田病院(鴨川市) ☎0470-92-1128 12日(木) 伊藤胃腸科クリニック(鴨川市) ☎0470-92-2231	27日(金) 鴨川市立国保病院(鴨川市) ☎0470-97-1221 28日(土) 鋸南病院(鋸南町) ☎55-2125 29日(日) 赤門整形外科内科(市内) ☎22-0008【休日・夜間】 黒野医院(天津小湊町) ☎0470-94-0383【休日】
13日(金) 鴨川市立国保病院(鴨川市) ☎0470-97-1221 14日(土) 小田病院(鴨川市) ☎0470-92-1128 15日(日) 鋸南病院(鋸南町) ☎55-2125【休日・夜間】 太田整形外科医院(市内) ☎23-2318【休日】	30日(月) 富山国保病院(富山町) ☎58-0301 勝山病院(鋸南町) ☎55-2138 31日(火) 安房医師会病院のみ ☎25-5111

症状によっては対応できない場合もあります。判断できない場合は、当日の夜間待機施設か安房郡市消防本部(☎22-2233)へ問い合わせください。

都合により、当番医が変更になる場合があります。

こんなことあんなこと 相談案内 お気軽にどうぞ

相談はすべて無料です（結婚・介護相談以外は、土曜・日曜・祝日は休みます）
 秘密は厳守されますからお気軽にご相談ください

心配ごと （一般相談員による相談） 日時/毎週火曜日（祝日の場合は翌日） 午前10時～午後3時 （専門相談員による相談） 日時/毎月第1、第3火曜日 午後1時～午後3時 対象/一般相談員の相談を受けた人、 1日4人まで 場所/庁舎4号館（旧市民センター） 問合せ/社会福祉協議会 TEL 23 - 5068	乳幼児 乳児健診 日時/12月10日（火） 対象/4か月児 受付時間/午後1時30分～2時30分 乳児相談（1歳未満の乳児） 日時/12月2日（月） 受付時間/午前9時30分～10時30分 1歳6か月児健康診査 日時/12月5日（木） 対象/平成13年5月生まれ児 受付時間/午後1時20分～1時40分 3歳児健康診査（3歳6か月児） 日時/12月19日（木） 対象/平成11年6月生まれ児 受付時間/午後1時20分～1時40分 場所は保健センター（TEL 23 - 3113）	介護 在宅での介護に関する心配ごと、悩みごと 日時/24時間・毎日 場所/館山市在宅介護支援センター なのはな TEL 29 - 2800 ほほえみ TEL 27 - 6411 たてやま TEL 25 - 7191 安房医師会 TEL 25 - 5030																								
人権相談 日時/毎週水曜日 午後1時～午後4時 祝日の場合は前日または後日 場所・問合せ/千葉地方務局館山支局 人権相談室 TEL 22 - 0620	児童 家庭関係・養育問題など 日時/毎日午前8時30分～午後5時 場所/家庭児童相談室 TEL 22 - 3111 内線576	不用品情報コーナー  希望します【希望条件】 【5,000円～6,000円】足踏みマシン 【相談】足踏みマシン 譲ります【希望条件】 【無料】小学館万有百科事典、ベットトイレシート・掃除機・紙パック、赤ちゃん用自転車補助椅子・座敷椅子、自動指圧マッサージ機 【相談】動物用小型キャリーケース、ルームエアコン 問合せ/商工課消費生活係 TEL 22 - 3362																								
行政相談 国など、行政への苦情や意見、要望 日時/12月13日（金）午前10時～午後3時 場所/那古地区公民館 問合せ/市民相談室（TEL 22 - 3199）	家庭教育 生活習慣、登校拒否、非行の相談など 日時/月曜～金曜日 午前9時～午後4時 場所/中央公民館 問合せ/TEL 23 - 3111	12月の古紙・紙パック収集日 <table border="1"> <thead> <tr> <th>地区名</th> <th>古紙</th> <th>紙パック</th> </tr> </thead> <tbody> <tr> <td>館山</td> <td>1日（日） 17日（火）</td> <td>19日（木）</td> </tr> <tr> <td>北条</td> <td>8日（日） 24日（火）</td> <td>5日（木）</td> </tr> <tr> <td>那古・船形</td> <td>29日（日）</td> <td>12日（木）</td> </tr> <tr> <td>西岬・富崎</td> <td>12日（木）</td> <td></td> </tr> <tr> <td>神戸</td> <td>9日（月）</td> <td>26日（木）</td> </tr> <tr> <td>豊房</td> <td>26日（木）</td> <td></td> </tr> <tr> <td>館野・九重</td> <td>25日（水）</td> <td>12日（木）</td> </tr> </tbody> </table> 新聞、雑誌、ダンボールに分けてごみ搬出場所へ 収集日の午前8時30分までに 雨でも収集します。濡れないように、 ビニールなどで覆ってください 紙パックは切り開き、洗ってたばねて ください 問合せ/環境保全課 TEL 22 - 3354	地区名	古紙	紙パック	館山	1日（日） 17日（火）	19日（木）	北条	8日（日） 24日（火）	5日（木）	那古・船形	29日（日）	12日（木）	西岬・富崎	12日（木）		神戸	9日（月）	26日（木）	豊房	26日（木）		館野・九重	25日（水）	12日（木）
地区名	古紙	紙パック																								
館山	1日（日） 17日（火）	19日（木）																								
北条	8日（日） 24日（火）	5日（木）																								
那古・船形	29日（日）	12日（木）																								
西岬・富崎	12日（木）																									
神戸	9日（月）	26日（木）																								
豊房	26日（木）																									
館野・九重	25日（水）	12日（木）																								
市民生活 市民生活あれこれ、お気軽にどうぞ 日時/毎日 午前9時～午後5時 場所・問合せ/市民相談室	精神保健 不眠、イライラ、対人関係、老人ボケ等の心配 日時/12月3日（火）・12月10日（火） 12月17日（火）・12月24日（火） 午後1時30分～午後3時 場所/安房保健所 申込/安房保健所（TEL 22 - 4511）に予約必要																									
消費生活 商品のサービスや苦情・問合せ 日時/12月5日・19日 午前9時～午後4時 場所・問合せ/市民相談室	身障・知的障害 日時/身障障害：毎月第2金曜日 知的障害：毎月第4火曜日 午後1時～午後3時 場所/身障障害：伊賀整形外科クリニック 知的障害：田村病院 申込・問合せ/社会福祉課に必ず事前に申し込みをしてください。 TEL 22 - 3492																									
年金 厚生年金など 館山市役所は偶数月に開催） 日時・場所/12月19日（木） 館山市役所 午前10時～午後2時 8時30分前に車で来庁する場合は、交通規制がありますので、三中側からお入りください。 問合せ/市民課年金係 TEL 22 - 3418	結婚 日時/毎月第1、第3日曜日 午前10時～午後4時 場所/庁舎4号館（旧市民センター） 問合せ/社会福祉協議会 TEL 23 - 5068																									
交通事故 電話でもできます 日時/毎日午前9時～午後4時30分 場所/交通事故相談所安房支所（安房支庁内） 問合せ/TEL 22 - 7111 内線371																										

公民館で臨時職員を募集

館山地区公民館と館野地区公民館の臨時職員を募集します。
 雇用期間/平成15年4月1日から平成15年9月30日（期間終了後の継続勤務可）
 勤務日・時間/月・水・金曜日、祝日は除く。午前8時30分から午後5時15分（8時間勤務）【講座・教室の開催で、勤務日と勤務時間の変更になる場合があります】
 定員/館山地区公民館1人、館野地区公民館1人
 勤務内容/公民館の施設管理、事務、公民館主催・共催事業の企画運営
 賃金/時間給（来年度の時間給は未定ですが、今年度の時間給845円と同程度を予定しています）
 申込方法/市販または中央公民館備付けの履歴書に写真を貼り、12月27日までに提出
 問合せ・提出先/中央公民館管理係（コミュニケーションセンター内）☎23 3111

NPOなどに寄付金を配分

郵便局では、NPOや社団法人などが行う、社会福祉の増進を目的とする事業などに、お年玉賀葉書などに付加されている寄付金の配分を行っています。今回、来年の対象となる団体を公募しています。
 対象団体/営利を目的としない、公益の増進に寄与する法人。厚生保護法人、社団法人、NPOなど
 対象事業/社会福祉の増進を目的とする事業、青少年の健全育成のための社会教育事業など
 件/平成15年4月1日から平成16年3月31日までに国内で行う事業で、建物、その他の施設、機械器具の整備・改修、車両の配備など形に残ること。
 締切/12月10日（火）まで
 問合せ/館山郵便局（☎22 4223）



南総文化ホール 12月のイベント インフォメーション

12月の休館日/2日、9日、16日、24日、29日～1/3日
 11月1日現在の申込み分を掲載。
 主催者の都合により変更になることがあります。
 問合せ/千葉県南総文化ホール ☎22 - 1811
 千葉県文化振興財団ホームページ <http://www.cbs.or.jp>

日時	催物名	使用時間帯	入場方法	主催者
1日（日）	南房総の第九2002演奏会リハーサル	13:30～16:30	関係者	南総文化ホール ☎22-1811（有）
3日（火）	松原のぶえショー	①14:00～16:15 ②18:30～20:45	有料	ダイサン ☎03-5476-9889
5日（木）	芸術鑑賞会	13:00～16:00	関係者	安房高等学校 ☎22-0130
7日（土）	南房総の第九2002演奏会リハーサル	13:30～16:30	関係者	南総文化ホール ☎22-1811
8日（日）	南房総の第九2002演奏会	14:00～16:00	有料	南総文化ホール ☎22-1811
12日（木）	館山市立那古小学校ミニコンサート	13:30～15:10	無料	那古小学校 ☎27-2644
14日（土）	映画「アイスエイジ」	①10:00～11:25 ②12:30～13:55 ③15:00～16:25	有料	ペニンシュラ ☎23-8802
15日（日）	館山市文化祭館山吹奏楽団定期演奏会	14:00～16:00	無料	文化祭実行委員会 ☎22-3698
23日（月）	館山音楽鑑賞協会No.81演奏会「市原多朗テノールコンサート」	14:00～16:00	有料	館山市・館山市教育委員会 館山音楽鑑賞協会 ☎22-3698
1日（日）	第29回安房地区政治学級	13:30～16:30	無料	安房支庁総務課 ☎22-7111
5日（木）	安房地域いきいきフォーラム	13:30～16:00	無料	安房農業改良普及センター ☎27-6121
15日（日）	アマチュア文化団体交流促進事業 ワークショップ	13:00～17:00	関係者	南総文化ホール ☎22-1811
22日（日）	アマチュア文化団体交流促進事業 ミュージカル「SAKAMICHI」	14:30～15:30	無料（入場券）	南総文化ホール ☎22-1811