

たん暖たてやま

6/15

広報 / たてやま
 平成14年6月15日号 No. 629
 発行 / 館山市秘書広報課 〒294-8601 館山市北条1145-1
 電話 22-3111(代表) FAX 23-3115

6月1日の人口 / 総人口51,823(7)
 男24,928(4) 女26,895(11) 世帯数21,027(16)
 ()内は前月比



シリーズ **市民** 市民同士で助け合おう！
 たてやまITヘルプデスク

親子写生大会 南房パラダイス賞

先月12日に行われた第28回館山市親子写生大会で、南房パラダイス賞に選ばれた作品です。



石川隆太(北条小5年)君
 講評：花と緑の中にマーラインが力強く描かれています。

岩城淳子(一般)さん 講評：ヤシの木が生き生きと描かれています。

シリーズ **市民** 149

わからないことを
 気軽に相談してほしい



「インターネットやメールのやり方がわからないという人が多いですね。パソコンでやりたいことは人それぞれ、1人ひとりの悩みやニーズに応じてあげたい

です。去年のIT講習会受講生が多いですが、別に受講生に限ったものではありません。困ったこと、わからないことがあつたら気軽に来て欲しいですね(話は南房総IT推進協議会副会長の鈴木聡明さん)

PROFILE

たてやまITヘルプデスク

南房総IT推進協議会が主催し、昨年のIT講習会で活躍したITヘルパーの有志約30人が「市民同士で助け合おう」と先月3回の相談事業を開催。延べ70人が訪れた。ITの駆け込み寺として、今後も、相談事業を続ける。個別の指導なので、時間内であれば自由に参加できる。また自分のパソコンを持参してもいい。どういうことをやりたいのかを把握するためのカウンセリングと実際にパソコンを使つての実技と二段階に渡り、市民のニーズに応える。相談は無料で、予約は不要。今後の日程は、次のとおり
 日時 / 6月は毎週木曜日、7月は毎週金曜日、8月は毎週月曜日の午前9時から午前11時30分(受付は11時まで) 場所 / コミュニティセンター

見 つ め て み よ う 観 て み よ う

波が強く当たる荒磯に住むイワガニ科の代表種である。体に油をぬつたような光沢があるので、俗にアブラガニとも呼ばれている。明るいうちは岩の窪みなどにたむろしているが薄暗くなると活発に動き始め、磯のあちこちで暴れん坊振りを発揮する。生きたフナムシから死んだ魚まで、何でも好んで餌にする。大きく頑丈なハサミでカメノテやカサガイなどの固い殻でも割ってしまう。また、共食いも頻りに観察される。

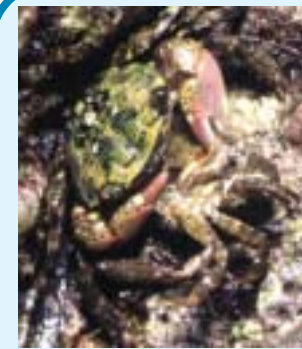

フナムシを捕食
 共食い

イワガニ 磯の暴れん坊

の袋をつけた個体がよく見られ、卵を抱いたメスと思われがちだが、実はウロンモンフクロムシが寄生した状態である。寄生されるとオスでも腹部がメスのように幅広く変形し、直接栄養分を吸い取られてしまう。

また、このカニの生息域は大変広く、アメリカ西海岸から函館以南の日本各地および韓国や黄海まで分布している。しかし、100年以上前には日本からの記録がなく、またハワイにも生息していないことから、船のバラスト水に混入して人為的に運ばれ、分布を広げたものと考えられている。

東京水産大学 助教授 小池康之



フクロムシの寄生
 死んだショウジンガニを食べる

市では、ごみの減量化・再資源化を目指し分別収集や生ごみ処理機購入者への助成などを実施してきました。しかし、ごみの量は少しずつ増えています。

7月1日からはじまる「ごみ指定袋制度」は、指定袋を購入することでごみ処理経費の一部を負担して頂き、ごみの減量化と適正処理を推進します。

この制度の実施に伴い、燃せるごみの収集回数を市内全域週3回に統一します。

対象/家庭や事業所から搬出される燃せるごみです。金属類、ガラス類、ペットボトル、白色トレイ、古紙類(新聞・雑誌・ダンボール)、飲料用紙パックは、指定袋に入れる必要はありません。

購入先/市内のごみ指定袋取扱店で購入できます。

問合せ/環境保全課(☎22 3354)



7月1日から ごみ指定袋制度スタート!



指定袋で、こんな効果を期待!

燃せるごみの量に比べて、指定袋を購入するので、ペツトボトル・白色トレイなどの資源ごみの分別搬出や生ごみ処理機購入などでごみの減量化に努力している世帯は、

量が多い世帯は負担も多い

館山市の1人1日あたりのごみ搬出量は、県内の市の中で最も多く、およそ千450グラム。指定袋制度などの導入で、ごみの減量化を進めている市では、1人1日あたり700から800グラムです。この制度導入をきっかけに、ごみの減量化をめざします。

入枚数が少なくなり、逆

に、多量にごみを搬出する世帯は、それだけ多く費用を負担することになります。

分別を徹底して減量化

指定袋は半透明です。危険物や不燃物の混入がわかりやすくなり、収集作業上の安全が確保されます。

家庭で分別を徹底し、燃せるごみの中から新聞・雑誌・

ダンボール、飲料用紙パック、ペットボトル・白色トレイを除くことで、ごみの量が減少し、再資源化にもつながります。

清掃センターで燃せるごみとして焼却した中には、1日平均1トン以上の金属やガラスくずが含まれています。袋を半透明にすることで、不燃物の混入も防ぐことができます。

燃せるごみは、 指定袋 で出して!

Q&A

燃せるごみの指定袋制度について、地区説明会や問合せで寄せられた質問を紹介します。

指定袋で出さないと収集しないの?

Q 指定袋の値段は高いですか?

A 指定袋は45リットル用が300円、20リットル用が200円で、それぞれ10枚単位の販売です。これは、指定袋の価格ではなく、ごみ処理手数料です。いったん取扱店がごみ処理手数料を預かり、市に納めるものですから、消費税はかかりません。

Q レジ袋に入れた燃せるごみを指定袋に入れて出してもいいですか?

A 結構です。

Q 指定袋以外で搬出された場合はどうなりますか?

A 収集職員が出し直しの警告ステッカーを貼り、収集しません。原因者が特定できれば個別に指導します。

Q ダンボールやレジ袋で搬

出していいですか?

A 指定袋以外での搬出はできません。ダンボールは資源ごみです。環境美化カレンダーを見て、古紙類の日に搬出してください。また、レジ袋は、透明・半透明のものが多いので、ペットボトル・白色トレイ、金属類・ガラス類の搬出に活用してください。

Q 指定袋の中に、燃せるごみとペットボトル・白色トレイなどの資源ごみが混在して、搬出されていた場合は、収集しますか?

A 収集しますが、できるだけ資源ごみを分別してください。また、資源ごみが混在することで、指定袋の使用枚数が増えることになります。分別した方が指定袋の枚数が少なくなります。

Q 指定袋に町内会(区)名

を記入することになっていますが、記入しないと収集しませんか?また、他の地区の搬出場所へごみを搬出してもいいですか?

A 油性マジックなどで、町内会(区)名を記入してください。記入がなくても収集しますが、記入する理由は、ごみ搬出場所は、町内会(区)で設置、管理しているため、他の地区からの搬出を防ぐためです。また、他の地区の搬出場所へ搬出することもできません。

Q 庭木の搬出はどうすればいいですか?

A 指定袋に入れて搬出します。袋に入れづらい樹木などは、長さ50cm以下、直径30cm程度に束ね、1束につき、45リットルの指定袋を1枚添えて搬出します。1本の太さが5cmを超える樹木は、清掃センターに自分で搬入するか、市の許可業者に収集・運搬を依頼します。清掃センターへの搬入は、長さ2m未満、直径10cm未満の樹木に限ります。

Q 清掃センターへ搬入するときも指定袋に入れるんですか?

別表1 自己搬入手数料の改正(7月1日から改定)

		改定後	
分	破碎を要しない一般廃棄物(燃せるごみ)	10kgにつき()	50円
	破碎を要する一般廃棄物(燃せるごみ)	10kgにつき	70円
類	新聞・雑誌・ダンボール・飲料用紙パック・ペットボトル・白色トレイで、再資源化できるもの	無料	

30kg未満は無料

Q 指定袋に入れる必要はありません。30kg未満の搬入は無料です。指定袋の導入に合わせ、清掃センターへの自己搬入手数料を《別表1》のとおり改定します。市の分別に沿って搬入された再資源化できるものは無料になります。

Q ごみ搬出場所を清掃して出たごみやボランティア活動で出たごみも指定袋に入れて出すのですか?

A ボランティア用の指定袋を用意しています。環境保全課にご連絡ください。

指定袋取扱店の追加

「ごみ指定袋を販売する「ごみ指定袋取扱店」に次の店舗が追加になりました。【5月10日から6月3日まで契約分】

北条地区/青果小山、小倉商店、鶴岡酒店、船形地区/クリーニングハロー、船形店、西岬地区/森田屋商店、かわばた

幹線道路とのアクセス向上と



国道410号北条バイパスの南総館山大橋（南総文化ホール屋上から撮影）

平成11年に一般国道127号富津館山道路の部分開通で、東京湾アクアラインや東関東自動車道館山線などの幹線道路と接近性が向上しました。今後、この道路の全線開通と東関東自動車道（木更津～富津間）の部分開通が予定され、さらに首都圏との時間が短縮される見込みです。こうした中、国道410号北条バイパスと都市計画道路青柳大賀線が7月18日の開通記念式典のあと、いよいよ開通します。夏の観光シーズンを前に、慢性的な交通渋滞の解消が、期待されます。

今回開通するのは、国道410号北条バイパスの全延長2千300mのうち、南総文化ホール前から県道館山白浜線までの千300m。全4車線のうち2車線が暫定的に開通します。事業着手から現在までの事業費は約103億円。

また都市計画道路青柳大賀線は、このバイパスから国道410号までの764m。片側1車線で、両側に4・5mの歩道が整備されています。事業費は19億3千200万円。

開通記念式典は、午後2時から南総文化ホールで開催。その後の開通イベントでは、南総館山大橋前で、テープカット、くす玉割りのあと車両によるパレードを実施。パレード通過後、一般車の通行になります。

問合せ/都市計画課（☎22 3612）

都市計画道路青柳大賀線（青柳付近）



渋滞の緩和に大きな期待!

7月18日開通!

都市計画道路青柳大賀線

延長 / 764m
 区間 / 国道410号北条バイパスから
 国道410号まで
 幅員 / 18m (車道9m、歩道片側4.5m)
 事業期間 / 平成4年度から13年度
 事業費 / 19億3,200万円
 用地・補償 13億7,900万円
 平成4年度から11年度
 (権利者43人)
 工事費等 5億5,300万円
 平成9年度から13年度
 (一部14年度へ繰越)
 財源内訳 補助金 3億8,350万円
 地方債 9億2,800万円
 一般財源 6億2,050万円

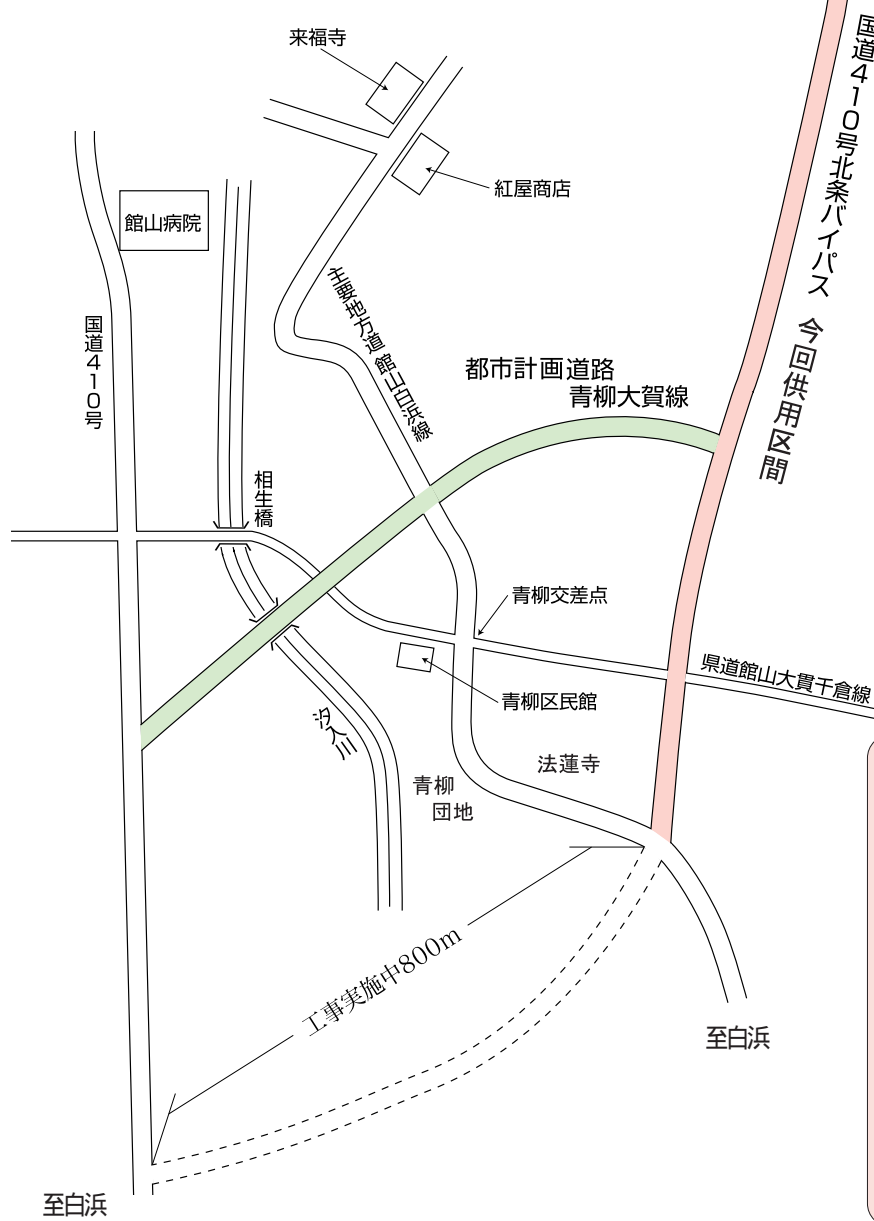
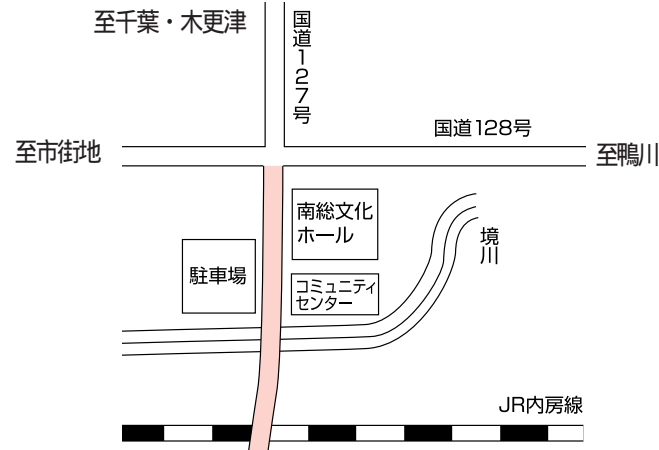

国道410号北条バイパス

延長 / 今回供用1,300m
 (全体2,300m)
 区間 / 今回供用区間は、県南総文化
 ホール前から県道館山白浜線ま
 まで(全体区間は、国道127号
 から国道410号まで)
 国道127号から南総文化ホール
 までの約200mは、平成9年5
 月に供用済み
 幅員 / 今回2車線(完成4車線)
 事業着手 / 昭和62年度
 事業費 / 約103億円
 (事業着手から平成14年5月)

定期監査(第2回)の結果概要

事業は順調、予算執行も適正

平成13年度の第2回定期監査を実施しましたので、その結果の概要をお知らせします。

問合せ/監査事務局(☎22 3542)

監査の対象/市民福祉部(船形・純真・房南・中央・館野・九重の各保育園)、経

都市計画課、海辺のまちづくり推進室、下水道課)、会計課、農業委員会事務局、教育委員会(庶務施設課、学校教育課、スポーツ課、生涯学習課、博物館、図書館、中央公民館、船形・那古・北条・館山・西岬・神戸・富崎・豊房・館野・九重の各幼稚園) 監査委員/宮崎健一、増田基彦

監査期間/平成13年12月25日~平成14年3月29日 監査場所/市監査事務局、各保育園、各幼稚園 監査方法/各所管の事務処理に当たっては、住民福祉の増進に努めるとともに、経費の計画的かつ効率的な執行がされているか、その組織及び運営の合理化に努めているかを主眼として、提出された資

料等を調査するとともに、関係職員から説明を聴取しました。 監査の結果/監査対象とした各部課等の事務事業は、ほぼ順調に進捗しており、予算の執行は、適正なもの認められました。 なお、監査結果は、平成14年5月27日付け市監査告示第2号で公表しました。

学校・家庭・地域の連携を深めて

学校評議員制度スタート

学校教育委員会では、今年度から学校評議員制度を導入しました。この制度は、学校運営について、校長が保護者や地域の人々から幅広く意見を聴くためのものです。この制度の導入で、地域や社会に開かれた学校づくりを一層推進し、学校が家庭や地域と連携協力しながら、特色ある教育活動を展開します。

西岬小学校/飯田一郎、田邊松勇、小澤康一、富崎小学校/吉田宏、出口光子、九重小学校/今宮靖雅、高橋由男、渡邊陽子、第一中学校/竹山真、三平則子、白幡進、庄司成子 問合せ/学校教育課(☎22 3694)

期間中、参加加盟店では、千円ごとに1枚「福ラッチカード」をプレゼント。その場で当たりがわかるスクラッチくじと抽せん方式のダブルチャンスです。 スクラッチでは、100円から5千円まで1万1千600本、総額250万円、抽選では5千円から5万円まで156本、総額130万円が当たります。5千円以上は商品券、千円以下は、そのまま金券として利用できます。

夏になると、毎年、多くの海難事故が発生しています。今月から8月31日までを、「海の安全運動」として、千葉海上保安部では、海での事故防止を呼びかけています。特に船上での救命胴衣の着用、携帯電話の携帯、118番(救助要請)は、海で自分を守る3つの基本。自分で命を守るためにも救命手段の確保を呼びかけています。



今年度は、西岬小学校、富崎小学校、九重小学校、第一中学校をモデル校に指定しましたが、今後、市内の全小中学校に設置する予定です。



総額380万円が当たる!

たてやま商業まつり

福ラッチカード 館山市商店会連合会では、6月17日から7月7日まで、連合会に加盟している10商業会、432の事業所で「たてやま商業まつり」を開催し

問合せ/館山市商店会連合会事務局(館山商工会議所内)(☎22 8330)

問合せ/千葉海上保安部(☎043 242 1805)

夏期資金にごとぞ!

国民生活金融公庫では、夏期資金を取扱っています。



商品などの仕入れ、支払いの資金に利用できます。

【国の事業ローン】 融資金額/4千800万円以内 利率/年2.1%(5月16日現在) 融資期間/運転資金5年以内、設備資金10年以内 【経営改善資金】 この資金を利用する人は、商工会議所、商工会の推薦が必要です。

献血

融資金額/550万円以内 利率/年1.8%(5月16日現在) 融資期間/運転資金5年以内、設備資金7年以内 問合せ/国民生活金融公庫 館山支店(☎22 2911)

市献血推進協議会では、次の日程で献血を行います。200ミリリットルと400ミリリットルから選ぶことができます。 60歳から64歳までに献血の経験があれば、69歳まで献血することができ、献血後、検査結果を郵送します。

建築相談会

日時/7月9日(火) 場所/館山市役所 時間/午前9時~午前11時 45分、午後1時~午後4時 問合せ/健康管理課予防係(☎23 3113)

社団法人千葉建築士会安房支部などでは、既存住宅を中心に、耐震やリフォーム、パリアフリー化などの相談を無料で行っています。 日時/毎月第1・第3土曜日 午前10時から午後5時まで 場所/安房建築士会館 問合せ/(社)千葉建築士会安房支部(☎22 3204)

02 反核フェスティバル

期日/7月4日(木)~7日(日) 会場/コミュニティセンター 展示/9:00~19:00(4日は正午から)「原爆と人間展」,「合掌」(版画)「広島市民が描いた原爆の絵」,ひろしま「こどもたちの平和ポスター」,戦時下の安房他 内容/5、6日15:00~17:00 ビデオ鑑賞「つるにのって」とも子の冒険」,「夏服の少女たち」,「米軍フィルム市民生活編」 6日 18:30~20:30 映画「黒い雨」 7日 10:00~12:00 映画「ホテル」 12:00~12:30 すいとん食堂 12:45~15:00 反核おはなし会 13:00~14:30 こども広場 15:10~16:40 講演「安房にも戦争があった - 館山砲術学校と私 -」 山口栄彦氏(「消えた砲台」著者) 問合せ/安房反核フェスティバル実行委員会、館山市被爆者同友会(石井☎22 9218)

いし本あるある!

移動図書館「わかしお号」 7月の巡回場所



図書館は、10月まで、毎週木曜日に限り、6時まで利用できます。

問合せ/館山市図書館(☎22-0701)

巡回場所表 (7月) 7月 時間 駐車場 2 16 10:20~11:00 純真保育園前 11:10~11:30 温水プール前 13:20~13:35 那古地区公民館 13:45~14:00 崖観音下 14:10~14:25 稲原集会所前 2 16 14:40~15:40 船形小学校 船形地区公民館 2 16 12:40~13:10 那古小学校 3 17 9:30~9:50 豊津ホール 10:00~10:30 大賀自衛隊官舎 10:40~11:00 西岬東地区公民館 11:10~11:30 坂田漁港前 13:40~14:00 西岬西地区公民館 3 17 14:40~15:40 館山小学校 3 17 12:40~13:10 西岬小学校 9 23 9:50~10:20 大田区立養護学校 10:35~11:05 房南保育園 11:15~11:35 安房神社鳥居前 13:20~13:50 相浜漁協前 14:00~14:25 布良漁協前 9 12:40~13:10 神戸小学校 14:40~15:40 富崎小学校 10 24 10:20~11:00 館野保育園 11:15~11:35 横枕松葉堂前 13:20~13:40 腰越延命院前 13:50~14:15 九重駅前 10 12:40~13:10 九重小学校 14:40~15:40 館野小学校 11 12:40~13:10 豊房小学校 14:30~15:30 神余小学校

雨や風の強い日は、巡回を中止することがありますので、ご注意ください。

交通安全ボランティア



千葉県では、交通安全活動に関心と意欲を持ち、地域で活動できるボランティア(交通安全推進隊)を募集します。

交通安全推進隊は、通学路での街頭活動や高齢者宅訪問活動など、日常的な交通安全活動を行う、ボランティア組織です。

隊員には、ボランティア保険の加入、帽子などの支給、研修などを行います。

応募資格/①昭和61年4月1日以前に生まれた人、②県内に在住、勤務、通学している人、③月1回以上活動に参加できる人

募集人員/小学校区などを単位に5~20名程度

募集期間/7月5日(金)~8月30日(金)

応募方法/安房支庁県民センター、市社会安全対策課、館山警察署にある応募用紙か

県ホームページで応募してください。

問合せ/安房支庁県民センター(☎22 8711)、県庁交通安全対策課(☎043 2263)

パパ・ママ学級

会場/保健センター(コミュニティセンター)

時間/午後1時~午後4時

希望者は当日、直接会場へ対象/出産を迎えるママ、パパ、おじいさん、おばあさん

持ち物/母子手帳、筆記用具

問合せ/健康管理課(☎23 3113)

パパ・ママ学級(母親学級)・7月コースの日程		
期 日	内容・テーマ	持 ち 物
7月5日(金)	歯科保健の講義(妊娠中~乳幼児期)ブラッシング指導、自己紹介・グループワーク、歯科検診(申込者のみ)	歯ブラシ、手鏡、タオル、牛乳空きパック
7月12日(金)	妊娠中の日常生活の注意点、体の変化にあわせた妊娠中の食生活のポイントと調理実習、我が家の食卓ワンポイントチェック	エプロン、三角巾、みそ汁(さかづき1杯程度)
7月19日(金)	妊娠・分娩について、陣痛時・出産時に必要な補助動作の実習	バスタオルまたはズボン
7月26日(金)	出産後の生活での注意、家族計画、お人形を使つてのオムツ替え・洋服替えなど	
7月31日(水)	親子のふれあいの大切さ、乳児とのふれあい(実際に赤ちゃんとのふれあう)、出産を体験した母親との交流	



今回の対象は9/21~12/20出産予定のパパママです。

九重小 一足早く、プール開き



初泳ぎにはしゃぐ児童たち

「ちよつと寒かったけど、水にもぐったりして、楽しかったよ!」と1年生の亀田浩生君。

市内の小学校のトップをきつて、九重小学校(伊藤恵友校長、児童数101人)が、先月24日、一足早く、プール開きしました。気温27度、水温21度と水泳には、少し肌寒い中、プールサイドには、全校児童のはしゃぎ声が響いていました。

「ケガのない楽しいプール開きにしましょう!」との児童代

表のあいさつではじまり、5、6年生が種目別に模範演技を披露、全員で準備運動の後、いざプールへ。上級生が下級生の手をつないだり、おんぶしたりして、面倒をみていました。

水泳の授業は、夏休みをはさんで9月まで続きます。



「少しの辛抱!」と覚悟をきめて

熱さに耐え、健康祈る

上真倉の安房高野山妙音院(福岡宥璋住職)で、先月19日、火渡り式が行われました。お経が唱えられる中、裸足になった100人程が炎に立ち向かいました。

妙音院は天正7年(一五七

九)紀州高野山の直轄別院として、里見義康公の発願で、里見家の祈願寺として開山された南房総では唯一の古義(高野山)真言宗。火渡りは清浄な仏様の炎の上を渡ることで心身を清め、健康になる

と云われています。妙音院では現住職に移り住んだ3年前から、毎年この時期に火渡りを行っています。

火渡り式に先立ち、おもちゃ供養も行われ、参加者たちは、愛着ある人形やぬいぐるみなどに、感謝の気持ちを込めて、最後の別れに合掌していました。

シリーズ 共同参画

男女共同参画社会は、21世紀の最重要課題

男女共同参画社会の実現をめざし、その啓発をする公募委員の須田啓子さん。須田さんの意見や考え方をシリーズで紹介いたします。 問合せ/企画課女性施策担当(☎22 3163)

男女が互いに人権を尊重しつつ、責任を分かち合い、性別に関わりなく、その個性と能力を十分に発揮することが

できる男女共同参画社会の実現は、緊急な課題となっているわけです。

その背景には、少子高齢



須田啓子さん/中学校教諭。夫、子2人の4人家族。仕事と子育てを実践中。

化、情報化、国際化の進展、社会経済情勢の急速な変化があると云えます。

中でも、少子高齢化の進展は、館山市でも避けられない状況です。

12年の調査では、館山市の老年人口(65歳以上)は、県下でも80市町村中、17位と高い順位になっています。また、年少人口(15歳未満)比率も、61位と低い現状です。

この状況が進むと、労働力の減少、今以上の過重労働、介護労働力の不足などが心配されます。そして、従来の「女の仕事」「男の仕事の考え方にとらわれず、女も男も社会に

出て働くことが、当たり前前の時代になることでしょう。

現在、市では、男女共同参画の一步として、働くお母さん・お父さんが安心して仕事と子育てを両立させるための支援「子育て支援活動」などが行われています。安心して仕事と子育てを両立するためには、家族みんなと地域の協力が必要だからです。特に、みんなで子育てすることは、男女共同参画の一步と考えられます。

少子高齢化が引き起こす問題は、館山市だけの課題ではありません。今、国政レベルでも、男女平等の実現に向け

た様々な活動が着実に進められています。男女が互いに人権を尊重しつつ、責任を分かち合い、性別に関わりなく、その個性と能力を十分に発揮することができる男女共同参画社会の実現は、緊急な課題なわけです。

20世紀には、経済的な価値が重視される時代でした。しかし、21世紀は、生活や環境の視点・個人の個性や能力が重視される時代です。

平成11年6月に制定した『男女共同参画社会基本法』の前文では「男女共同参画社会の実現は、21世紀のわが国のあり方を決定してくうえで最も重要な課題である」と高らかにうたっています。まさに新しい時代の発展を開く「鍵」となっているのです。

観光農漁業体験ツアー

農漁業生産者が、観光を取り入れた農漁業の推進と定着を図るため、野菜の摘み取りなどの観光農漁業体験ツアーを開催します。

日時／7月20日(祝・土) 午前8時30分～午後4時

場所・内容／野菜(トウモロコシ、スイカ、ししとうなど)の摘み取り体験(腰越)マンボウの船上からの見学(波左間漁港) 地引網漁業の体験 那古海岸(バスで移動)

費用／大人千800円、小学生千500円(昼食と摘み取り野菜の料金は別途自己負担)

定員／40人(応募多数の場合は抽選。参加できる人には、詳しい日程などを連絡します。)

申込方法／「観光農漁業体験参加希望」とし、住所、氏名、年齢、性別、電話番号を記入して、ハガキかファックスで申込先まで

締切／7月5日(金)
問合せ・申込先／〒294 8601 観光課観光農漁業推進室(☎22 3346、FAX 3116)



7月のプログラム 子ども市民大学

問合せ / 生涯学習課 (☎22 3698)

日 時	プログラム(会場等)	定員・対象	問合せ先	コース
毎日曜日 祝日	10:30~ 甲冑を着よう (観覧料として小中学生80円、一般150円)	入館者	市立博物館 ☎23-5212	しろやまコース 信
6日 (土)	14:00~ おはなし会	60人 小学校 低学年	館山市図書館 ☎22-0701	ぶんがくコース 孝
13日 (土)	10:15~ プラネタリウム一般公開 天の川にまつわる世界の伝説	200人 一般	大房岬少年自然の家 ☎33-4561	たいぶさコース 仁
	10:30~ おはなし会 「お話の泉」	60人 小学校 中・高学年	館山市図書館 ☎22-0701	ぶんがくコース 孝
	13:30~ 将棋教室	30人 小学生	館山市中央公民館 ☎23-3111	わんぱくコース 悌
	13:30~ パネルシアター入門教室	20人 小学校 3年生以上	館山市中央公民館 ☎23-3111	わんぱくコース 悌
20日 (土)	11:00~16:00~ さかなクン音楽会とクイズに挑戦	小学校 以上	安房博物館 ☎22-8608	かがみがうらコース 智
21日 (日)	10:00~15:00 野鳥の森で虫を探そう 6/21から予約受付、定員になり次第締切	30人 小学校 3年生以上	館山野鳥の森 ☎28-0166	鳥となかよしコース 義
24日 25日 26日	10:00~ 櫓漕ぎ体験(有料200円)	各回20人 小学校 5年生以上	安房博物館 ☎22-8608	かがみがうらコース 智
27日 (土)	13:30~ 将棋教室	30人 小学生	館山市中央公民館 ☎23-3111	わんぱくコース 悌
	14:00~ おはなし会	60人 小学校 低学年	館山市図書館 ☎22-0701	ぶんがくコース 孝
28日 (日)	14:00~ 海の日フェア講演会	一般	安房博物館 ☎22-8608	かがみがうらコース 智
	10:30~ 漁業体験 地曳網と魚の観察 往復ハガキで申込み 有料500円	30人 小学校 3年生以上	安房博物館 ☎22-8608	かがみがうらコース 智
7/13~ 8/18	10:00~ 野鳥の森で虫を探そう 6/21から予約受付、定員になり次第締切	30人 小学校 3年生以上	館山野鳥の森 ☎28-0166	鳥となかよしコース 義
	9:00~ 合同企画展 「房総の漁～海と川」	一般	安房博物館 ☎22-8608	かがみがうらコース 智



ポイント介護保険

介護保険事業計画を作成開始

介護保険では、3年ごとに5年を一期とした事業計画を、老人保健福祉計画と調和を持たせ作成します。今年度はその作成年度で、平成15年度から19年度までの計画を作成します。

介護保険は、この事業計画により運営され、また、第1号被保険者の保険料を算出することなどから、計画作成にあたっては広く被保険者の意見を反映させる必要があります。先ごろ実施した、一般高齢者に対する実態調査や要介護認定を受けている人への利用意向調査などは、そのための貴重なデータとなります。

計画作成委員会を発足

先ごろ老人保健福祉計画・介護保険事業計画作成のための委員会が発足しました。この委員会は、保健・医療・福祉関係者から専門的な意見を述べてもらうほか、公募委員を含む被保険者代表から意見をいただき、計画の作成に反映させていくことを目的としています。委員は22名でその内訳は次のとおりです。

被保険者代表 第1号被保険者4名(内公募委員2名)、
第2号被保険者3名(内公募委員2名)、
保健・医療・福祉代表 9名、
市議会議員代表 2名、
行政機関代表 4名

これから定期的に委員会を開催し、今年度中に「新老人保健福祉計画・介護保険事業計画」を作成します。

問合せ / 高齢者福祉課高齢対策係
(☎22 3487)



夜間救急・休日救急

安房医師会病院

☎25-5111

7月

- 1日(月) 富山国保病院(富山町) ☎58-0301
- 2日(火) 東条病院(鴨川市) ☎0470-92-1207
- 3日(水) 小田病院(鴨川市) ☎0470-92-1128
- 4日(木) 伊藤胃腸科クリニック(鴨川市) ☎0470-92-2231
- 5日(金) 鴨川市立国保病院(鴨川市) ☎0470-97-1221
- 6日(土) 鋸南病院(鋸南町) ☎55-2125
- 7日(日) 東条病院(鴨川市) ☎0470-92-1207【休日・夜間】
- 8日(月) 富山国保病院(富山町) ☎58-0301
- 9日(火) 鋸南病院(鋸南町) ☎55-2125
- 10日(水) 赤門整形外科内科(市内) ☎22-0008
- 11日(木) 伊藤胃腸科クリニック(鴨川市) ☎0470-92-2231
- 12日(金) 鴨川市立国保病院(鴨川市) ☎0470-97-1221
- 13日(土) 小田病院(鴨川市) ☎0470-92-1128【休日】
- 14日(日) 館山病院(市内) ☎22-1122【休日・夜間】
山本医院(千倉町) ☎44-0899【休日】
- 15日(月) 富山国保病院(富山町) ☎58-0301
- 16日(火) 東条病院(鴨川市) ☎0470-92-1207
- 17日(水) 小田病院(鴨川市) ☎0470-92-1128
- 18日(木) 伊藤胃腸科クリニック(鴨川市) ☎0470-92-2231

症状によっては対応できない場合もあります。判断できない場合は、当日の夜間待機施設か安房都市消防本部(☎22-2233)へ問い合わせてください。

安房医師会病院では、年間365日24時間体制で、救急患者を受け入れています。病院内には、初期診療施設として、安房都市夜間急病診療部(午後7時～午後10時・年中無休)が設置されています。

安房医師会病院以外の夜間救急は、次のとおりで、夜間待機施設として、午後5時から翌朝8時まで診療します。

【休日】は休日当番医です。【休日・夜間】は、休日当番医で夜間救急も行います。

- 19日(金) 鴨川市立国保病院(鴨川市) ☎0470-97-1221
- 20日(土) 鋸南病院(鋸南町) ☎55-2125【休日・夜間】
- 21日(日) 赤門整形外科内科(市内) ☎22-0008【休日・夜間】
小林病院(市内) ☎27-3811【休日】
- 22日(月) 富山国保病院(富山町) ☎58-0301
- 23日(火) 東条病院(鴨川市) ☎0470-92-1207
- 24日(水) 小田病院(鴨川市) ☎0470-92-1128
- 25日(木) 伊藤胃腸科クリニック(鴨川市) ☎0470-92-2231
- 26日(金) 鴨川市立国保病院(鴨川市) ☎0470-97-1221
- 27日(土) 赤門整形外科内科(市内) ☎22-0008
- 28日(日) 館山病院(市内) ☎22-1122【休日・夜間】
- 29日(月) 富山国保病院(富山町) ☎58-0301
- 30日(火) 東条病院(鴨川市) ☎0470-92-1207
- 31日(水) 小田病院(鴨川市) ☎0470-92-1128

都合により、当番医が変更になる場合があります。

安房医師会病院の小児科

安房医師会病院では、小児科も行っています。月曜日から金曜日の9:00～14:30は、予約が必要です。日曜日、祝日の9:30～16:00は、外来も受け付けています。

こんなことあんなこと 相談案内 お気軽にどうぞ

相談はすべて無料です(結婚・介護相談以外は、土曜・日曜・祝日は休みます)
秘密は厳守されますからお気軽にご相談ください

心配ごと	乳幼児	介護																								
(一般相談員による相談) 日時/毎週火曜日(祝日の場合は翌日) 午前10時~午後3時 (専門相談員による相談) 日時/毎月第1、第3火曜日 午後1時~午後3時 対象/一般相談員の相談を受けた人、1日4人まで 場所/市民センター 問合せ/社会福祉協議会 TEL 23 - 5068	乳児健診 日時/7月16日(火) 対象/4か月児 受付時間/午後1時30分~2時30分 乳児相談(1歳未満の乳児) 日時/7月1日(月) 受付時間/午前9時30分~10時30分 1歳6か月児健康診査 日時/7月4日(木) 対象/平成12年12月生まれ児 受付時間/午後1時20分~1時40分 3歳児健康診査(3歳6か月児) 日時/7月25日(木) 対象/平成11年1月生まれ児 受付時間/午後1時20分~1時40分 場所は保健センター(TEL 23 - 3113)	在宅での介護に関する心配ごと、悩みごと 日時/24時間・毎日 場所/館山市在宅介護支援センター なのはな TEL 29 - 2800 ほほえみ TEL 27 - 6411 たてやま TEL 25 - 7191 安房医師会 TEL 25 - 5030																								
人権相談	児童	不用品情報コーナー																								
日時/毎週水曜日 午後1時~午後4時 祝日の場合は前日または後日 場所・問合せ/千葉県方法務局館山支局 人権相談室 TEL 22 - 0620	家庭関係・養育問題など 日時/毎日午前8時30分~午後5時 場所/家庭児童相談室 TEL 22 - 3111 内線576	希望します【希望条件】 【相談】ゲーム機、リール式テープレコーダー、電動自転車、三味線 譲ります【希望条件】 【無料】学習机、冷蔵庫(253ℓ、3ドア)、二段ベッド、一輪車(サドル・ペダル有り) 【5,000円】A型ベビーカー 【2,000円】B型ベビーカー、三輪車 【相談】ルームエアコン、光線治療機、チャイルドシート 問合せ/商工課消費生活係 TEL 22 - 3362																								
行政相談	家庭教育	7月の古紙・紙パック収集日																								
国など、行政への苦情や意見、要望 日時/7月15日(月) 午前10時~午後3時 場所/九重地区公民館 問合せ/市民相談室(TEL 22 - 3199)	生活習慣、登校拒否、非行の相談など 日時/月曜~金曜日 午前9時~午後4時 場所/中央公民館 問合せ/TEL 23 - 3111																									
市民生活	精神保健	<table border="1"> <thead> <tr> <th>地区名</th> <th>古紙</th> <th>紙パック</th> </tr> </thead> <tbody> <tr> <td>館山</td> <td>7日(日) 23日(火)</td> <td>18日(木)</td> </tr> <tr> <td>北条</td> <td>21日(日) 30日(火)</td> <td>4日(木)</td> </tr> <tr> <td>那古・船形</td> <td>28日(日)</td> <td>11日(木)</td> </tr> <tr> <td>西岬・富崎</td> <td>11日(木)</td> <td></td> </tr> <tr> <td>神戸</td> <td>8日(月)</td> <td>25日(木)</td> </tr> <tr> <td>豊房</td> <td>25日(木)</td> <td></td> </tr> <tr> <td>館野・九重</td> <td>24日(水)</td> <td>11日(木)</td> </tr> </tbody> </table> 新聞、雑誌、ダンボールに分けてごみ搬出場所へ 収集日の午前8時30分までに 雨でも収集します。濡れないように、 ビニールなどで覆ってください 紙パックは切り開き、洗ってたばねて ください 問合せ/環境保全課 TEL 22 - 3354	地区名	古紙	紙パック	館山	7日(日) 23日(火)	18日(木)	北条	21日(日) 30日(火)	4日(木)	那古・船形	28日(日)	11日(木)	西岬・富崎	11日(木)		神戸	8日(月)	25日(木)	豊房	25日(木)		館野・九重	24日(水)	11日(木)
地区名	古紙	紙パック																								
館山	7日(日) 23日(火)	18日(木)																								
北条	21日(日) 30日(火)	4日(木)																								
那古・船形	28日(日)	11日(木)																								
西岬・富崎	11日(木)																									
神戸	8日(月)	25日(木)																								
豊房	25日(木)																									
館野・九重	24日(水)	11日(木)																								
消費生活	身障・知的障害	大ホール																								
商品のサービスや苦情・問合せ 日時/7月4日(木)・7月18日(木) 午前9時~午後4時 場所・問合せ/市民相談室	不眠、イライラ、対人関係、老人ボケ等の心配 日時/7月2日(火)・7月9日(火) 7月16日(火)・7月23日(火) 午後1時30分~午後3時 場所/安房保健所 申込/安房保健所(TEL 22 - 4511)に予約必要																									
年金	結婚	小ホール																								
厚生年金など 館山市役所は偶数月に開催) 日時・場所/7月18日(木) 鴨川市役所 午前10時~午後2時 8時30分前に車で来庁する場合は、交通規制 がありますので、三中側からお入りください。 問合せ/市民課年金係 TEL 22 - 3418	日時/身障障害: 毎月第2金曜日 知的障害: 毎月第4火曜日 午後1時~午後3時 場所/身障障害: 伊賀整形外科クリニック 知的障害: 田村病院 申込・問合せ/社会福祉課に必ず事前に申し 込みをしてください。 TEL 22 - 3496																									
交通事故																										
電話でもできます 日時/毎日午前9時~午後4時30分 場所/交通事故相談所安房支所(安房支庁内) 問合せ/TEL 22 - 7111 内線371	日時/毎月第1、第3日曜日 午前10時~午後4時 場所/市民センター 問合せ/社会福祉協議会 TEL 23 - 5068																									

南総文化ホール 7月のイベント インフォメーション



7月の休館日/1日、8日、15日、22日、29日

6月2日現在の申込み分を掲載。
主催者の都合により変更になることがあります。
問合せ/千葉県南総文化ホール ☎22 - 1811
千葉県文化振興財団ホームページ <http://www.cbs.or.jp>

日 時	催 物 名	使用時間帯	入場方法	主 催 者
6日(土)	安房おやこ劇場特別公演 ミュージカル「ミスター・ズー」	18:00~19:30	有 料	安房おやこ劇場 ☎44-5828
7日(日)	館山音楽鑑賞協会No79演奏会 高嶋ちさ子&加羽沢美濃 カジュアルクラシックス	14:00~16:30	有 料	館山市・館山市教育委員会 館山音楽鑑賞協会 ☎22-3698
10日(水)	社会保険事務説明会	13:30~16:00	関係者	木更津社会保険事務所 ☎0438-23-7611
14日(日)	毎日新聞映画上映会 映画「モンスターズ・インク」	①11:00~12:40 ②13:15~14:55	関係者	㈱毎日開発センター ☎03-3212-1333
20日(土)	南房総の第九2002演奏会結団式	13:00~13:30	関係者	南総文化ホール ☎22-1811
27日(土)	南房総の第九2002演奏会 ソリストオーディション	13:30~16:30	関係者	南総文化ホール ☎22-1811
28日(日)	大黒歌謡連合歌謡祭	18:00~20:30	有 料	川崎 大 ☎043-268-9050
3日(水)	カラオケとなり仲間たち	9:30~16:30	無 料	となり ☎22-9077
4日(木)	安房郡町村議会職員研修会	未定	関係者	安房郡町村議会議長会 ☎38-3112
5日(金)	公開医学講座	18:00~20:00	無 料	安房医師会 ☎22-0228
6日(土)	救急講習	10:00~11:30	無 料	館山郵便局 ☎22-0781
7日(日)	日本舞踊 瑤川流 ゆかたざらい会	12:30~16:00	無 料	瑤川流家元 瑤川八千代 ☎24-2480
14日(日)	田代 誠 たなばたコンサート	15:30~17:00	有 料	田代誠友の会 ☎38-3108
18日(木)	国道410号北条バイパス及び都市 計画道路青柳大賀線開通式	13:00~17:00	関係者	館山市 ☎22-3111
27日(土)	南房総の第九2002演奏会リハーサル	13:30~16:30	関係者	南総文化ホール ☎22-1811

非常勤の保育士募集

市では保育士資格のある人を対象に非常勤職員の登録を受け付けています。事前に登録をしていただき、年度の途中に園児が急に増えたり、保育士が産休の場合などの際に、非常勤として採用するものです。履歴書と免許状の写しを持参して、総務課まで申し込んでください。

勤務時間/月曜日~金曜日(8時間以内)、土曜日(4時間以内)、日曜、祭日は除きます。

賃金/時間給 935円
問合せ/総務課(☎22 3218)、社会福祉課(☎22 3496)