

「今日のよき日、千葉県知事は姿かえり、身も心も伏姫にござりまする。」

わらわは、里見義美が娘伏姫にござりまする。かつて安房の国は乱れ、戦乱の世にござりました。愛犬八房と富山の洞くつにこもって産みたるわらわの子どもたち、

仁義礼智忠信孝悌、八つの玉を持つ八犬士たちによって、



城山での出陣式で挨拶する堂本知事



石井久治さん

安房の国の人たちに平和と幸福をもたらしたのでございませう。

す。平成の御世に安房の国が弥栄え、安房の民に平和と幸福を叶えんと願い、われら武者行列、いざ行かん！」と出陣式で挨拶した堂本知事。

伏姫を乗せた長須賀区連合町内会長の石井久治さんは、館山・北条地区の屋台はうち

だけなので、毎年、伏姫を乗せてパレードしていますが、まさか知事をお乗せするとは思いませんでした。

長須賀の屋台は昭和30年に私の伯父にあたる、石井五郎棟梁により製作され、もうすぐ50年を迎えます。年数がたつて足廻りを修理しようと考えていた矢先でしたので、乗り心地が悪くないかと心配しました。知事はとって

も気さくで、沿道のお客さんの求めに応じて、写真を撮りしよに撮ったり、手を振ったりサービスされていました。知事がこのまつりに参加しためったにない機会に、私どもの屋台が多少でも貢献できて光栄に思っています」と話してくれました。

**PROFILE**  
南総里見まつり

昭和57年10月に城山山頂にオープンした市立博物館分館の開館を記念して「城まつり」を開催。里見水軍をテーマに市内の お船 が集結。伏姫や里見の武將に扮した市民が中央公園から城山公園までをパレードした。以来この祭りを続けようと市民の声が高まり、山車や神輿なども参加、手づくり甲冑隊なども加わり、名称も平成5年から「南総里見まつり」に変更、現在に至っている。今年の「南総里見まつり」では、堂本知事が伏姫に扮し、長須賀の屋台に乗って、城山から館山駅までパレードした。

見 つ め て み よ う 観 て み よ う

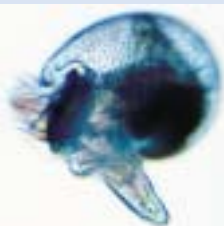

▲ヴェリジャー幼生

アワビ類は藻食性の巻貝で、日本に10種類が生息する。北海道から東北にはエゾアワビが、それ以南にはメガイ・クロ・マダカアワビの大形3種類、また、中部以南にはトコブシとフクトコブシが住む。これら産業的に重要な6種類の他に、暖海域に小型の4種類が知られているが、漁獲対象にはされていない。房州で主に漁獲されるのはクロ・メガイ・マダカの3種類であるが、種類毎にそ



▲流れ藻を捉えるメガイアワビ ▲行動的なクロアワビ ▲深場に住むマダカアワビ

**アワビ** その1 立派な巻貝

の生態や味にも違いがある。クロは10m位までの浅場に住み、行動的で岩の割れ目や転石下を好んで住みかとする。マダカは10〜40mと最も深場に、メガイはその中間の深さに住む。この両種はクロと違って岩の表面を好み、一箇所に長期間住みつく傾向がある。メガイに標識をつけて調べたところ、同じ場所に1年2ヶ月も住み続けたことがある。

産卵期は秋から冬。孵化した幼生は5〜6日間の浮遊期間をへて稚貝に変態する。幼生の殻を見るとカタツムリのように巻いているので、アワビが巻貝であることが分かる。漁獲対象になる親に成長するまでには、4年の長い期間を必要とする。

味のちがいは残念ながら表現できないので、皆さんそれぞれに試していただきたい。  
東京海洋大学(旧称・東京水産大学)助教授 小池康之

11/15

だんご 賑わいでやま



広報/たてやま  
平成15年11月15日号 No.662  
発行/館山市秘書広報課  
〒294-8601 館山市北条1145-1  
電話 22-3111(代表)  
FAX 23-3115  
●11月1日の人口/総人口51,552 (13)  
男24,864 (14) 女26,688 (Δ1)  
世帯数21,257 (13) ( ) 内:前月比

市民の声を行政改革に反映  
市民会議で意見や助言を

市では、行政改革に市民の声を幅広く取り入れるため、3名の公募委員を含む市民代表5名で構成する「館山市行政改革推進市民会議」を昨年4月に設置しました。市民会議は7～8月にかけて2回開催し、行政改革の進捗状況などについて、市民の目で見たい意見や助言をいただきました。意見や助言は41件にのぼりました。その中から抜粋したものを紹介します。市は、市民会議からのこれらの意見及び助言を取り入れながら行政改革を推進していきます。

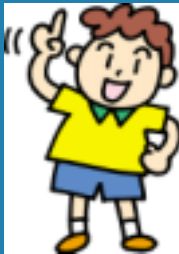

市民会議での意見や助言

- ◆市が設置する審議会の女性委員の比率を上げるためには、女性が働きやすい環境や家庭から出やすい環境をつくらなければならないと思う。
- ◆情報化推進室業務の一部外部委託は経費も減りいいことだが、後でいざ職員でなにかやろうとした時に知識や能力が低下してしまうこともあるので、情報化の勉強を怠ることのないようお願いしたい。
- ◆市が交付している補助金の数は130件くらいあり、非常に多い。今年度予算では、合計6億円が補助金である。何が市にとって重要で何が重要でないかを見極めることが重要。見直す場合には一律に減らすのではなく、補助金が有効に活用されるようにしてもらいたい。
- ◆ごみを収集してから最終処分場で処分されるまでにどれだけのお金がかかるかを知っている市民は少ないと思う。ごみ指定袋制度を導入して、ごみの量が20%減ったが、市はこれだけ支出していることを公表することで、ごみに対する市民の考え方が変わっていき、もっとごみの量が減るとか、再利用が促進されると思う。
- ◆各課の職員が率先して自分の職務に取り組んでいると思うが、どのようにまちをよくするかということを経営者感覚で考えることが必要である。

市では、平成13年9月に「館山市行政改革3ヶ年計画」を策定し、簡素で効率的な行政システムの確立をめざして、単年度で実施することが難しい長期的な改革に取り組んでいきました。今回、計画の2年目にあたる「14年度の取組結果」がまとまりました。81の当初計画に新たに5項目の新規計画を追加し、効果として、昨年度だけで、総額2億3千993万円の節減が実現しました。

指定袋の導入で、ごみの搬出量も減った。



行政改革3ヶ月計画 2年目の結果まとまる

2億4千万円を削減

少数精鋭、時間外縮減、普通財産の処分などで

職員の削減で大きな成果

この計画は、今まで市が実施してきた事業を見直し、経費の削減を進めるもので、13年度からスタート。今回は、2年目にあたる14年度の結果がまとまりました。

主な取組みは、表のとおりですが、職員の削減と非常勤職員の活用、民間への委託が特徴です。またごみの指定袋導入により、484万9千円が収入額として増えました。

計画の2年目にあたる今年度は、市町村合併の推進をはじめ、個人情報保護制度の構築、補助金の見直しなどを推進するほか、引き続き、定員適正化計画の推進、ボランティアやNPOへの支援に取り組むなど、全庁をあげて着実に実現をめざしています。

取組結果や市民会議での意見や助言は、市総務課で配布しています。また、市ホームページにも掲載しています。市では、行政改革に対するご意見やご感想を募集しています。

	取組名称	取組内容 (カッコ内は節減額)
①事務事業の見直しによる徹底した行政のスリム化	①時間外勤務の縮減	各課で、非常勤職員の活用やノー残業デイの設定などの計画を定め、時間外勤務の縮減に努めた。(4,833万3千円)
	②市税等納税奨励金の廃止	口座振替など自主納税が定着してきたことに伴い、納税奨励金を廃止した。(200万3千円)
	③健康まつり・産業まつりの見直し	事業内容の評価を行った結果、隔年で実施することとした。今年度は実施しない。
	④ごみの指定袋制度の導入	昨年7月からごみの指定袋制度を導入し、ごみ減量に伴う処理経費の削減とごみ排出時の費用負担の公平化を図った。(実施前より増えた収入484万9千円)
	⑤鏡ヶ浦クリーンセンターの水質検査業務の見直し	当初の水質検査実施回数は、流入水、放流水ともに月2回実施してきたが流入水を月1回、放流水を月2回に削減して委託料を削減した。(312万5千円)
②民間委託等の推進	①情報化推進室業務の一部外部委託	庁内ネットワーク管理業務を外部委託した。また、ホストコンピュータの業務運用について外部委託を検討し、今年度からホスト運用業務の一部を外部委託とした。
	②老人福祉センター(湊)と温水プール(湊)の管理・運営の見直し及び移動図書館事業の見直し	老人福祉センター(湊)と温水プールの職員と移動図書館事業にかかる職員を非常勤職員とした。
③市民サービスの一層の向上	①夜間開庁の実施(新規計画)	戸籍謄・抄本、住民票謄・抄本、印鑑証明書の発行について、毎週木曜日、午後7時まで市民課受付窓口の開庁時間を延長し、市民サービスの向上を図った。
	②子育て支援策の充実	乳幼児医療費の保護者負担の軽減を図るため、今年4月から、医療費の現物給付を行い、自己負担1回200円又は無料で受診できるよう制度改正を行った。
④財政健全化の推進	①普通財産の処分	利活用されていない市の普通財産のうち、払下げ希望のあった普通財産4件(貸付地1件、廃道・排水路敷地3件)を売却した。(2千364万1千円)
	②歳入確保・納税強化の推進	景気が低迷する中、歳入を確保するため、差押処分の執行を強化(差押件数68件)。口座振替加入率の向上を図った(加入者数712人の増)。
⑤定員管理の適正化の推進	①定員適正化計画の推進	少数精鋭主義を基本とし、新規採用職員の抑制に努めるなどして、職員数を11人削減した。(13年度に削減した職員数5人分を含め計16人分の節減額1億2,574万4千円)
⑥人事・給与制度の見直しと職員の意識改革の推進	①客観的な勤務評定制度の構築	係長以上の職員の勤務評定を実施して、客観的な判断材料となるデータを蓄積したことで、人事給与面で、より公正さや客観性が確保された。
	②職員自己申告制度の導入	人事異動で職員本人の希望を考慮に入れたことで、職員の働きやすい環境づくりが進んだ。
	③人件費の抑制(新規計画)	今年の1月から給与抑制措置として、四役(市長、助役、収入役、教育長)の給料と一般職員管理職手当を削減した。(56万5千円)
⑦情報化の推進	①個人情報保護制度の構築	個人情報保護条例の制定にあたり、考え方をまとめた。(16年3月条例制定予定)
	②監査結果の広報への掲載	行政の一層の透明化を図るため、従来からの告示に加え、監査結果を広報に掲載し、住民に公表した。(2回)
⑧市民と行政の協働	①行政改革推進市民会議の設置	「館山市行政改革推進市民会議」を設置し、行政改革の進捗状況などに対して意見や助言をもらい、今後の取り組みの参考とした。
	②ボランティアによる公衆トイレ清掃の実施	平砂浦公衆トイレを民間企業にボランティアで清掃してもらうことで、清掃費用を削減した。(30万円)

ごみの搬出は 今から 計画的に

年末年始のごみ収集



ごみの収集は、12月31日～1月3日まで休みます。

今年最後の収集日と、新年の収集開始日は次のとおりです。ごみの搬出は、決められたものを決められた時間に出してください。◎収集日の朝6時から8時30分までに出します。◎焼却場へ直接ごみを持ち込む場合、焼却を必要とする書類などは、一度に多量に持ち込まず、数日に分けて持ち込みます。書類などのホルダーも忘れずにはずします。◎年末年始の古紙・紙パックの回収日は、環境美化カレンダーをご覧ください。問合せ/環境保全課(TEL.22-3354)

▼燃せるごみの収集(指定袋での搬出)

収集の曜日	最終日	開始日
月・水・金曜日の地区	12月29日	1月5日
火・木・土曜日の地区	12月30日	1月6日

▼燃せないごみの収集(透明・半透明の袋での搬出)

収集地区	種別	最終日	開始日
月曜日の地区	金属類	12月29日	1月26日
	ガラス類	12月22日	1月5日
火曜日の地区	金属類	12月30日	1月13日
	ガラス類	12月9日	1月6日
水曜日の地区	金属類	12月17日	1月14日
	ガラス類	12月24日	1月7日
木曜日の地区	金属類	12月18日	1月15日
	ガラス類	12月25日	1月8日
金曜日の地区	金属類	12月19日	1月16日
	ガラス類	12月26日	1月9日
土曜日の地区	金属類	12月20日	1月17日
	ガラス類	12月27日	1月10日

▼年末年始のごみの持ち込み

ごみの種類	年末の持ち込み日と時間
破碎を要するもの(布団・草木・木材など)	25日(木)8:45~16:00
上記以外に通常受け付けているごみ	27日(土)8:45~11:00 28日(日)休み
※可燃性ごみ	29日(月)8:45~16:00
粗大ごみ	30日(火)8:45~16:00
カン類・ビン類等	31日(水)8:45~正午
1月5日(月)から通常どおり	

明るい老後を 国民年金がサポートします

今月は国民年金制度推進月間

国民年金は現役世代が高齢世代を支える、世代と世代の支え合いです。「今はまだ 先のことを考えていても、あなたもいつかは高齢者。国民年金制度は国が責任をもって、将来の年金受取り額と現役世代の負担(保険料)を考えながら運営していますので、加入者がきちんと保険料を納めていけば確実に年金が受け取れます。今月は、国民年金制度推進月間として、国民年金制度の理解と協力を呼びかけています。問合せ/市民課年金係(TEL.22-3418)



今年度の年金額

老齢基礎年金(満額)	797,000円
障害基礎年金(一級障害)	996,300円
// (二級障害)	797,000円
遺族基礎年金	
(子のある妻が受ける場合)	1,026,300円*
(子が受ける場合)	797,000円*
*子の数により加算額があります。	

木更津社会保険事務所の出張年金相談

厚生年金の請求や年金一般の相談などを行います。日時/12月18日(木)、2月19日(木) 場所/市役所 ※年金手帳を必ずお持ちください。代理の人は、委任状と代理の人の身分を証明できるものが必要です。

年金 Q&A 市民課に寄せられる 年金の質問についてお答えします。

Q 保険料を納めていない人が多いと聞きますが大丈夫?

A 国民年金は単独で存在している制度ではなく、厚生年金や共済組合などの人も加入する国民に共通した制度として基礎年金という基礎的な年金給付を行っています。

Q 基礎年金を支える20歳から59歳までの国民全体で考えれば、国民年金に加入していない人や、納めていない人は全体の5.5%程度です。この未納者などが公的年金の財政を大きく揺るがし、制度を崩壊させるという状況にはありません。

公的年金制度は社会全体が連帯して支え合う制度で、20歳から59歳までの人は全員保険料を納めなければなりませんので、未納者などについては減らす対策を講じています。

Q 保険料を納めるのが困難。どうしたらいいの?

A このまま納めないうままにしておくと、将来、年金を受け取ることができなくなることもなりかねませんので、早めに市民課年金係にご相談ください。

Q 少子高齢社会になっても 公的年金は大丈夫?

A 少子高齢社会になったとしても、仮に公的年金が存在しない場合の親の扶養を考えると、子どもが少なくなれば、当然、親への仕送りの負担が増えるか、親が仕送りを少し我慢するか親子の間で調整をするはずで、公的年金でもこれと同じように、保険料額と年金の給付水準の見直しを適切に行っていますので心配はいりません。

また、将来世代の負担が重くなり過ぎないように、国の税金で賄っている割合を、現在の3分の1から2分の1への引上げを図ることや、一定の積立金を保有し、その運用収入を充てるなどの配慮を行っています。

Q 忙しくて保険料の納めを忘れてしまいがちですが

A 国民年金の保険料の納付期限は翌月末です。気をつけていても、うっかり忘れてしまい、これがたび重なる保険料も多額になり、未納に結びついてしまつてことがあります。そして、いざ年金が必要となった時に受給できないという状況になりかねません。

そんなことにならないように、自動的に振り替える口座振替にしたらいいかがでしょうか。毎月納めに行く手間がはぶけ、納め忘れもなくなり、口座のある金融機関や郵便局へ納付書、預貯金通帳、通帳届出の印鑑をお持ちになって手続きしていただくと。



国が運営する国民年金なら安心

公的年金制度は国の社会保障制度の一つとして、老齢・障害・死亡などによって収入を得ることが困難になったときに年金を支給し、生活の保障をするもので国民年金・厚生年金・共済組合の年金などがあります。このうち国民年金は日本に住む20歳から60歳になるまでの人が必ず加入し、共通の基礎年金を支給する制度です。また、会社員や公務員の人は厚生年金や共済組合にも加入することになり、現役世代の所得に応じた年金が基礎年金に上乗せして支給されるようになっています。公的年金制度の加入者の合計は全国で約7,000万人。しっかりした基盤をもち、国が責任をもって運営しているので安心です。また、現役世代が高齢世代を支えていく「世代と世代の助け合い」の仕組みになっていますので、遠い将来の不確定な経済変動にも対応できるようになっています。

# 長年の功績に光



表彰式に出席したみなさん

## 市政発展に大きな貢献

市政の発展のために、各分野で活躍されてこられた功労者を表彰する館山市表彰式が今月3日、南総文化ホールで行われました。今年受賞された2団体43人は次のとおりです。  
問合せ／秘書広報課(TEL22-3122)

### ◆善行表彰

第3条第1号【2団体2人】  
市の公益のために100万円以上の金品を寄附されました。

川名定夫、館山ライオンズクラブ、土橋豊、布哇観光事業グループ

### ◆功労表彰

第4条第4号【31人】  
市の特別職として、15年以



代表して謝辞を述べる佐生さん

市身体障害者相談員を15年間努めた功績により受賞した佐生厚さんは、「国鉄(現在のJR)に勤務してすぐに公務災害で右足のひざから下を切断してしまい、義足をつけました。現職時には駅の旅行センターなどで勤務して、無事定年退職を迎えて間もなく市からお話をいただき、現在に至っています。自分も障害者なので、話をしても相手の方の気持ちがわかりますし、話しやすいようです。これからも微力ですが障害者の社会参加に携わっていきたいと思います」と受賞した感想を話していました。

上在籍されました。  
青木弘紀(消防団員)、青山輝(元地区公民館副館長外)、石井秋夫(元消防団員外)、石井皓(都市計画審議会委員外)、石井謙治(消防団員)、石井竹治(元消防団員外)、石井弘志(元消防団員外)、井上正(元消防団員外)、今宮靖雅(地区公民館運営審議会委員外)、小栗義明(地区社会教育指導

員外)、長田浩(農業協力員外)、小田喜大成(消防団員)、神田節子(結婚相談員)、君塚一友(消防団員)、小柴壽子(母子福祉推進員外)、西郷明(農業協力員外)、齊藤裕司(消防団員外)、佐生厚(身体障害者相談員)、佐野勲(消防団員)、鈴木隆文(消防団員)、鈴木竹雄(保護司)、須田晴江(元民生児童委員外)、出口弘幸(消防団員)、永井順子(統計調査員)、平山富美(地区公民館運営審議会委員外)、増田治夫(農業協力員外)、松坂誠一(体育指導委員外)、本橋雅春(学校歯科医外)、安井清和(消防団員外)、吉野隆志(消防団員)、渡邊弘(農業協力員外)

### 第4条第5号【10人】

多年に渡り、教育、産業、土木、衛生、社会福祉その他市の公益と発展に尽力されました。

井上和歌江(福祉)、小笠原勇(防犯)、笹子よし子(防犯)、島田吉廣(防犯)、庄司健一(防犯)、鈴木博(防犯)、高橋子(福祉)、原田鏡(防犯)、三平喜美(防犯)、渡部ヨシ(福祉)

## 大地震に備え、職員の非常召集訓練を実施

### 市民にも心構え呼びかける



訓練には409人の職員が参加

強い地震が発生したら……

- ◆まずはわが身を守る
- ◆火の始末をする
- ◆あわてて外へ飛び出さず、落ち着いて行動する
- ◆海岸や海浜にいた時は、ただちに高台へ避難
- ◆危険な場所には近づかない
- ◆ウソの情報やデマにまどわされないように、正しい情報を得る
- ◆秩序を守り、衛生に注意する
- ◆余震に注意する

市では先月25日、房総沖で震度6強の地震発生を想定した、非常召集訓練(防災訓練)を実施しました。

訓練は毎年行われていますが、今回の訓練では、各職員は決められた市内各地区に参集し、被害状況を把握。本部へ報告後、市役所へ集合し、各課の防災担当業務に従事しました。

対応体制を徹底する目的から訓練は事前に予告して実施され、対象の458人中409人が訓

練に参加しました。

訓練終了後、職員を前に辻田市長は講評として「市民への情報の伝達を正確に行うこと、水・食糧の確保の重要性を職員から認識するように」と心構えを話していました。災害はいつ発生するかわかりません。災害に備えた心構えを呼びかけています。

### 自分の身は自分で

市では災害時に情報の正確な提供と水・食糧などの確保に努めています。まずは自ら非常時の認識をし、対処を家族で確認します。例えば、家具の固定やガラスの飛散防止、3日程度の食糧・飲料水の

備蓄、消火器の備え付けなど、身近でできることから対応します。自分の身は自分で守るが最優先です。

災害時には隣近所の助け合いや自主防災組織による災害活動も重要な役割を果たします。実際に多くの人命が救われた例もあります。地震や台風などの発生を止めることはできませんが、これらの被害を最小限にとどめることは可能です。

平成15年第4回市議会定例会の招集予定日は12月8日(月)です

## いい本あるある!

移動図書館「わかしお号」12月の巡回場所



問合せ／館山市図書館(TEL.22-0701)

12月	時間	駐車場
2 16	10:20~11:00	純真保育園前
	11:10~11:30	温水プール前
	13:20~13:35	那古地区公民館
	13:45~14:00	稲原集会所前
	14:10~14:25	崖観音下
2	14:40~15:40	船形小学校
16	12:40~13:10	船形地区公民館
2	12:40~13:10	那古小学校
16	14:40~15:40	那古小学校
	9:20~9:35	豊津ホール
	9:45~10:15	大賀自衛隊官舎
	10:25~10:40	香浅間神社
	10:50~11:05	西岬東地区公民館
3 17	11:15~11:30	坂田漁港前
	13:40~14:00	西岬西地区公民館
	14:20~15:40	館山小学校
17	12:40~13:10	館山小学校
3	12:40~13:10	西岬小学校
17	14:20~15:40	西岬小学校
	9:50~10:20	房南保育園
	10:35~11:05	大田区立養護学校
	11:15~11:35	安房神社鳥居前
	13:20~13:50	相浜漁協前
9 24	14:00~14:25	布良漁協前
	14:40~15:40	神戸小学校
	12:40~13:10	富崎小学校
9	10:20~11:00	館野保育園
	11:15~11:35	横枕松葉堂前
	13:20~13:40	腰越延命院前
10 25	13:50~14:15	九重駅前
	12:40~13:10	館野小学校
	14:40~15:40	九重小学校(九重保育園)
10 25	15:00~15:30	神余小学校
	12:40~13:10	豊房小学校
11	14:40~15:40	豊房小学校

※雨や風の強い日は、巡回を中止することがあります。

### 婚姻届、離婚届、養子縁組届、養子離縁届に 来月から届出人の確認を実施

最近、全国で本人や代理人  
になりすまして、本人が知ら  
ない間に戸籍が異動された被  
害が出ています。

市ではこれを防止するた  
め、12月1日から婚姻届、離婚  
届(協議)、養子縁組届、養子離  
縁届を提出する際に届出人の  
確認をすることにしました。



運転免許証やパスポート、住  
民基本台帳カードなど官公署  
が発行する顔写真付の証明書

### 警察の総力を挙げて追跡捜査 市民からの情報提供求む!

警察では、特に重大な犯罪  
を行って逃走中の指名手配被  
疑者をリストアップし、これ  
らの犯罪者を逮捕するため、  
11月中に全国警察の総力を挙  
げて追跡捜査を行なっていま  
す。

指名手配被疑者によく似た  
人を見かけたなど指名手配被

で確認します。  
顔写真付の証明書を持って  
いない場合は、後日届出を受  
理したことを本人に郵送でお  
知らせします。  
問合せ/市民課市民係(TEL  
22-3414)

疑者に関する情報提供を呼び  
かけています。  
情報提供者には、迷惑がか  
からないよう細心の注意を払  
い対応します。  
被害にあったら必ず届出を!

犯罪被害にあった人の中に  
は、「被害額が少ない」「面倒

### 精神疾患に正しい理解を

精神疾患には、治らない、遺  
伝、危険といった誤解や偏見  
があります。精神疾患は誰で  
もかかる可能性がある疾患  
で、適切な治療の継続で、症状  
を相当程度安定化することが  
可能な疾患です。

代表的な精神疾患の一つで  
ある統合失調症も放置すれば  
多くの場合症状が悪化し、再

発しますが、継続的に治療を  
行うことで長期的に症状の安  
定化を図ることが可能です。

◆家族会で共に助け合おう  
家族会は身内に患者さんを  
もつ家族の集まりです。他人  
には言えない悩みを家族同士  
で語り合い、互いに励ましあ  
い、助け合おうとします。精神  
疾患や障害に対する正しい知

識を身につける勉強会を行っ  
たり、福祉制度を学ぶことも  
できます。

◆障害者に生活支援を実施中  
市では在宅で療養している  
精神疾患の人を対象に、精神  
障害者居宅生活支援事業  
(ショートステイ事業、ホーム  
ヘルプサービス事業、グルー  
プホーム事業)を昨年度から  
実施しています。  
問合せ/社会福祉課(TEL  
22-3492)

### 心の健康のつどい

安房地域住民に精神障  
害の正しい知識と理解を  
高めるため、普及啓発活動  
の一環として、生活支援セ  
ンターなどが「心の健康の  
つどい」を開催します。



山岡由佳利氏

日時/12月14日(日)午  
後1時開会  
場所/南総文化ホール  
講演/「ストレス・ここ  
ろのクセ・うつ病」

講師 山京診療所長 橘川清人氏  
シンポジウム/「ライフサイクルの中でのうつ病」  
アトラクション/ジャズシンガー山岡由佳利とピアノ演  
奏の山岡福正夫妻によるジャズ&シャンソンコンサート  
心の健康相談、心の健康自己チェック、アルコール体質判  
定テスト/正午から午後1時、予約制安房保健所(TEL.22-  
4511)

展示/各施設の紹介  
参加費/無料  
問合せ/安房保健所(TEL.22-4511)

### 障害者・高齢者の人権110番

千葉県弁護士会では、12月9日の「障害者の日」にあわ  
せ障害者・高齢者の人権110番として、電話相談を行います。  
障害者や高齢者に関する人権、法律問題(財産、金銭、  
家族)などに弁護士が対応します。

日時/12月9日(火)午後1時から午後4時  
相談方法/臨時電話(TEL.043-227-8681)による相談。前日までに千葉県弁護士会(TEL.043-227-8431)で  
申し込まれた人は面談にも応じます。(面談相談は無料)  
問合せ/人権擁護委員会小林(TEL.043-225-1461)

### 特設人権相談所を開設

12月4日から1週間は「第55回人権週間」です。館山人  
権擁護委員協議会と千葉地方法務局館山支局では、この  
週間にちなみ、「特設人権相談所」を開設します。

日時/12月4日(木)午前10時から午後3時  
場所/菜の花ホール  
相談内容/いじめ、親子・夫婦・扶養・相続などの家庭問  
題、借地・借家・名誉、信用・差別・嫌がらせなど、人権上の  
問題や悩み事など  
問合せ/千葉地方法務局館山支局(TEL.22-0620)

### 特別養護老人ホームの入居

社会福祉法人白寿会では、来  
年3月30日、市内波左間に開設  
予定の(仮称)特別養護老人ホ  
ムだん暖の郷の入所者を募集  
します。

入所条件/要介護度1から  
5の認定を受けた人で、次の要  
件に該当する人。①介護する人  
がいない。②介護する人が高齢  
障害、疾病などで十分な介護が  
困難。③介護者が就労している  
ことで十分な介護が困難。④介  
護者の身体的、精神的負担が大  
きく十分な介護が困難。⑤居住

### 救急災害ボランティア養成講座

環境の事情で十分な介護が困  
難。⑥施設や病院などから退所  
を求められているが自宅での  
介護が困難。⑦その他特別な理  
由。

内容/ボランティアの役割、  
解剖・生理、災害時の疾病や外  
傷、傷病者の管理、応急処置(止  
血法・包帯法)、搬送法、心肺蘇生  
法等の講義と実技。小児・老人  
等の急変時にも役立ちます。

入所定員/50人  
問合せ/入所申込書の請求・提  
出/富浦町深名1-170-1  
特別養護老人ホームアイリスの  
里総務事務室(TEL.20-4060)

日時/1月24日、31日、2月7  
日、14日(毎週土曜日)午前9時  
から午後4時  
対象/65歳までの人  
定員/25人  
参加費/3千円

### 自衛隊生徒

申込開始/12月1日(月)か  
ら定員になりしだい締め切り  
申込方法/往復ハガキに住  
所・氏名(ふりがな)、性別・生年  
月日・電話番号・職業・勤務先明  
記・返信用宛先を明記し、申込  
先へ送付  
問合せ・申込先/〒296-86  
02 亀田総合病院継続学習  
センター(TEL.0470-99-1  
165)

中学卒業(見込み含む)17歳未  
満の男子  
受付期間/1月6日(火)まで  
試験日/1次試験1月10日  
(土)、2次試験1月23日(金)か  
ら26日(月)の内1日  
試験科目/筆記試験(国語数  
学・社会・理科・英語、作文)  
1次試験合格発表/1月19  
日(月)  
問合せ・申込み/千葉県地方  
務局館山募集事務所(TEL.22-  
385)

**歩道整備工事で  
夜間に交通規制**

歩道整備工事のため、市道1087号線と1086号線が今  
月中旬から3月中旬まで夜間に交通規制になります。  
市道1086号線/夜間全面通行止め  
市道1087号線/夜間片側交互通行  
作業時間/午後9時30分から翌朝6時まで  
問合せ/建設課建設係(TEL.22-3636)

だなどの理由で、届出をしな  
い人がいます。特に、暴力団か  
ら被害を受けた場合には、仕  
返しや怖いなどの理由で、届  
出をしない人も見受けられま  
す。  
警察は被害者の安全を確保  
します。そして、第二、第三の  
犯行を防ぎ、被害の拡大を防  
止するためにも、協力を呼び  
かけています。  
問合せ・連絡先/110番、館山  
警察署(TEL.23-0110)、最  
寄の交番、オウム真理教特別  
手配の情報係、フリーダイヤ  
ル0120-006024

**山には目立つ服装で  
狩猟期間は止まる**

11月15日から2月15日ま  
で狩猟期間です。銃猟ができ  
る時間は日の出から日の入り  
までです。鳥獣保護区、休獵  
区、公道、公園、境内・墓地で  
は、狩猟が禁止されています。  
ハイキングやキノコ採りなど  
で山に入る場合は、ハンター  
が認識しやすいよう目立つ服  
装で入山するよう呼びかけて  
います。  
問合せ/農水産課農政係  
(22-3396)

海を食べよう 親子クッキング教室

中央公民館、健康管理課、千葉県牛乳普及協会が、共催して「親子クッキング教室」を開催します。

日時/12月6日(土)午前9時30分〜正午  
場所/コミュニティセンター  
対象/市内に住む小学生とその家族  
定員/20組(応募多数の場合合は抽選)  
講師/市管理栄養士、石井静香栄養士  
メニュー/南房総海のお焼き(県朝食メニューコンクール優秀賞受賞)あさりのチャウダー、海のさっぱりサ

つたえざくららの里親を募集

つたえざくららの会では、河津桜を市内各所に植栽する運動をはじめます。今回はじめての試みとして、市民運動場などの市有地に植栽するもので、桜一本ごとに里親として、寄付を募ります。



2月に濃いピンクの花を咲かせる河津桜を つたえざくら と称して、子どもや後輩にメッセージを伝えていこうとするもので、木一本に里親の名前とメッセージを添えます。

代金/一本につき5千円  
植栽予定地/市民運動場、鏡ヶ浦クリーンセンター、城山公園、コミュニティセンター、二中、中三中  
締切/12月20日(金)  
問合せ・申込先/館山観光協会(TEL22-2000)

ラダ、ミルクゼリー、黄桃添え参加費/無料(牛乳普及協会より材料費支給)  
持参品/エプロン、三角巾、上履き(子ども)  
締切/11月28日(金)  
問合せ・申込み/中央公民館(TEL23-3111)



12月のプログラム

子ども市民大学

問合せ/生涯学習課(TEL.22-3698)

日 時	プログラム(会場等)	定員・対象	問合せ先	コース
毎日曜日 祝日	10:30~ 甲冑を着よう (観覧料として小中学生80円、一般150円)	小学生以上の入館者	館山市立博物館 TEL.23-5212	しろやまコース 信
6日(土)	14:00~ おはなし会	小学校低学年 60人	館山市図書館 TEL.22-0701	ぶんがくコース 孝
13日(土)	9:30~ クリスマスリース作り (参加費1,500円)	どなたでも 30人	館山野鳥の森 TEL.28-0166	鳥となかよしコース 義
	10:15~ プラネタリウム一般公開 アンドロメダ姫にまつわる大スペクトル	一般 200人	大房岬少年自然の家 TEL.33-4561	たいぶさコース 仁
	13:30~ 囲碁・将棋教室	小学生 30人	館山市中央公民館 TEL.23-3111	わんぱくコース 悧
	14:00~ おはなし会	小学校低学年 60人	館山市図書館 TEL.22-0701	ぶんがくコース 孝
20日(土)	14:00~ おはなし会	小学生 60人	館山市図書館 TEL.22-0701	ぶんがくコース 孝
~1/18	9:00~ 16:30 企画展「安房の伝統的漁法」	入館者	安房博物館 TEL.22-8608	かがみがうらコース 智
5日(金)	10:30~ おはなし会(幼児向け)	60人 幼児	館山市図書館 TEL.22-0701	



ポイント介護保険30 サービスの利用者負担と高額サービス費



	月々の1割負担の上限額(月額)	食費(1日)
ア. 高齢福祉年金受給者で本人および世帯全員が住民税非課税または生活保護受給者の場合	15,000円	300円
イ. 本人および世帯全員が住民税非課税の場合	24,600円	500円
ウ. 一般の世帯(ア・イ以外)の場合	37,200円	780円

【利用者負担額】  
介護保険からサービスを受けたときは、月々の限度額の範囲内の利用であれば、原則としてかかった費用の1割を負担します。限度額を超えた場合には、超えた分が全額自己負担となります。

施設に入所した場合や日帰りで通うサービス(デイサービスなど)を利用する場合は、1割負担のほかに、食費などを負担します。

【高額介護サービス費および食費の減額】  
1割の自己負担額がある一定金額(上限額)を超えたときは、超えた分について、申請することによって高額介護サービス費として支給されます。また、所得によってその上限額も低く設定されます。

施設に入った場合の食費についても同様に、所得の低い人については食費も低く設定されます。

問合せ/高齢者福祉課高齢対策係(TEL22-3487)

夜間救急・休日救急

安房医師会病院  
TEL.25-5111

安房医師会病院では、年間365日24時間体制で、救急患者を受け入れています。病院内には、初期診療施設として、安房都市夜間急病診療部(午後7時~午後10時・年中無休)が設置されています。

安房医師会病院以外の夜間救急は、次のとおりで、夜間待機施設として、午後5時から翌朝8時まで診療します。

【休日】は休日当番医です。【休日・夜間】は、休日当番医で夜間救急も行います。

12月

1日(月) 富山国保病院(富山町) TEL.58-0301	18日(木) 伊藤胃腸科クリニック(鴨川市) TEL.0470-92-2231
2日(火) 東条病院(鴨川市) TEL.0470-92-1207	19日(金) 鴨川市立国保病院(鴨川市) TEL.0470-97-1221
3日(水) 小田病院(鴨川市) TEL.0470-92-1128	20日(土) 赤門整形外科内科(市内) TEL.22-0008
4日(木) 伊藤胃腸科クリニック(鴨川市) TEL.0470-92-2231	21日(日) 鋸南病院(鋸南町) TEL.55-2125 【休日・夜間】 真木クリニック(鴨川市) TEL.0470-96-0070 【休日】
5日(金) 鴨川市立国保病院(鴨川市) TEL.0470-97-1221	22日(月) 富山国保病院(富山町) TEL.58-0301
6日(土) 赤門整形外科内科(市内) TEL.22-0008	23日(火) 東条病院(鴨川市) TEL.0470-92-1207 【休日・夜間】 太田整形外科医院(市内) TEL.23-2318【休日】
7日(日) 東条病院(鴨川市) TEL.0470-92-1207 【休日・夜間】 小林病院(市内) TEL.27-3811 【休日】	24日(水) 小田病院(鴨川市) TEL.0470-92-1128
8日(月) 富山国保病院(富山町) TEL.58-0301	25日(木) 伊藤胃腸科クリニック(鴨川市) TEL.0470-92-2231
9日(火) 鋸南病院(鋸南町) TEL.55-2125	26日(金) 鴨川市立国保病院(鴨川市) TEL.0470-97-1221
10日(水) 赤門整形外科内科(市内) TEL.22-0008	27日(土) 鋸南病院(鋸南町) TEL.55-2125
11日(木) 伊藤胃腸科クリニック(鴨川市) TEL.0470-92-2231	28日(日) 館山病院(市内) TEL.22-1122 【休日・夜間】 勝山病院(鋸南町) TEL.55-2138【休日】
12日(金) 鴨川市立国保病院(鴨川市) TEL.0470-97-1221	29日(月) 赤門整形外科内科(市内) TEL.22-0008 【休日・夜間】
13日(土) 小田病院(鴨川市) TEL.0470-92-1128	30日(火) 小田病院(鴨川市) TEL.0470-92-1128【休日・夜間】
14日(日) 赤門整形外科内科(市内) TEL.22-0008 【休日・夜間】	31日(水) 富山国保病院(富山町) TEL.58-0301 【休日・夜間】
15日(月) 富山国保病院(富山町) TEL.58-0301	
16日(火) 東条病院(鴨川市) TEL.0470-92-1207	
17日(水) 小田病院(鴨川市) TEL.0470-92-1128	

症状によっては対応できない場合があります。判断できない場合は、当日の夜間待機施設か安房都市消防本部(TEL.22-2233)へ問い合わせください。

※都合により、当番医が変更になる場合があります。

安房医師会病院の小児科の診療は、毎週日曜日の9:30~16:00に、救急のみ診察します。他の時間帯は、内科医による初期診療です。

# こんなことあんなこと 相談案内 お気軽にどうぞ!

相談はすべて無料です。(結婚・介護相談以外は、土曜日曜祝日は休みます)

秘密は厳守されますからお気軽にご相談ください。

心配ごと	乳幼児	介護																																								
<p>(一般相談員による相談) 日時/毎週火曜日(祝日の場合は翌日) 午前10時～午後3時</p> <p>(専門相談員による相談) 日時/毎月第1、第3火曜日 午後1時～午後3時</p> <p>対象/一般相談員の相談を受けた人、 1日4人まで</p> <p>場所/市役所4号館 問合せ/社会福祉協議会 TEL23-5068</p>	<p>◎乳児健診 日時/12月15日(月) 対象/4か月児 受付/午後1時30分～2時30分</p> <p>◎乳児相談 日時/12月1日(月) 受付/午前9時30分～10時30分 ◎1歳6か月健康診査(1歳6か月児) 日時/12月4日(木) 対象/平成14年5月生まれ児 受付/午後1時20分～1時40分</p> <p>◎3歳児健康診査(3歳6か月児) 日時/12月18日(木) 対象/平成12年6月生まれ児 受付/午後1時20分～1時40分 ※場所は保健センター(TEL23-3113)</p>	<p>在宅での介護に関する心配ごと、悩みごと 日時/24時間、毎日 場所/館山市在宅介護支援センター なのはな TEL29-2800 ほほえみ TEL27-6411 たてやま TEL25-7191 安房医師会 TEL25-5030</p>																																								
人権相談	児童	不用品情報コーナー																																								
<p>日時/毎週水曜日 午前10時～午後4時 ※祝日の場合は前日または後日 場所・問合せ/千葉地方方法務局館山支局 人権相談室 TEL22-0620</p>	<p>家庭関係・養育問題など 日時/毎日 午前8時30分～午後5時 場所/家庭児童相談室 TEL22-3111内線576</p>	<p>◎希望します【希望条件】 【相談】 男子用マウンテンバイク18インチ、女子用自転車20インチ・22インチ</p> <p>◎譲ります【希望条件】 【相談】 パワーヘルス(生体電子治療器)、書道条幅用移動式座椅子 電動介護用ベッド、チャイルドシート</p> <p>【無料】</p>																																								
行政相談	家庭教育	●12月の古紙・紙パック収集日																																								
<p>国など、行政への苦情や意見、要望 日時/12月15日(月)午前10時～午後3時 場所/那古地区公民館 問合せ/市民相談室 TEL22-3199</p>	<p>生活習慣、登校拒否、非行の相談など 日時/月～金曜日 午前9時～午後4時 場所/中央公民館 問合せ/TEL23-3111</p>	<table border="1"> <thead> <tr> <th>地区名</th> <th>古紙</th> <th>紙パック</th> </tr> </thead> <tbody> <tr> <td>館山</td> <td>7日(日) 25日(木)</td> <td>18日(木)</td> </tr> <tr> <td>北条</td> <td>14日(日) 30日(火)</td> <td>4日(木)</td> </tr> <tr> <td>那古・船形</td> <td>12日(金) 28日(日)</td> <td>11日(木)</td> </tr> <tr> <td>西岬・富崎</td> <td>11日(木)</td> <td></td> </tr> <tr> <td>神戸</td> <td>8日(月)</td> <td>25日(木)</td> </tr> <tr> <td>豊房</td> <td>25日(木)</td> <td></td> </tr> <tr> <td>館野・九重</td> <td>24日(水)</td> <td>11日(木)</td> </tr> </tbody> </table> <p>○新聞、雑誌、ダンボールに分けてごみ搬出場所へ ○収集日の午前8時30分までに ○雨でも収集します。濡れないようにビニールなどで覆ってください ○紙パックは切り開き、洗ってたばねてください。 問合せ/環境保全課 TEL.22-3354</p>	地区名	古紙	紙パック	館山	7日(日) 25日(木)	18日(木)	北条	14日(日) 30日(火)	4日(木)	那古・船形	12日(金) 28日(日)	11日(木)	西岬・富崎	11日(木)		神戸	8日(月)	25日(木)	豊房	25日(木)		館野・九重	24日(水)	11日(木)																
地区名	古紙	紙パック																																								
館山	7日(日) 25日(木)	18日(木)																																								
北条	14日(日) 30日(火)	4日(木)																																								
那古・船形	12日(金) 28日(日)	11日(木)																																								
西岬・富崎	11日(木)																																									
神戸	8日(月)	25日(木)																																								
豊房	25日(木)																																									
館野・九重	24日(水)	11日(木)																																								
市民生活	精神保健	大ホール																																								
<p>市民生活あれこれ、お気軽にどうぞ 日時/毎日 午前9時～午後5時 場所・問合せ/市民相談室</p>	<p>不眠、イライラ、対人関係、老人ボケ等の心配 日時/12月2日(火)・9日(火) 16日(火)・25日(火) 午後1時30分～午後3時 場所/安房保健所 申込/TEL22-4511(予約必要)</p>	<p>12月の休館日/1日、8日、15日、22日、29日、30日、31日</p> <table border="1"> <thead> <tr> <th>日時</th> <th>催物名</th> <th>使用時間帯</th> <th>入場方法</th> <th>主催者</th> </tr> </thead> <tbody> <tr> <td>7日(日)</td> <td>及川浩治クリスマスピアノリサイケル</td> <td>14:00～16:00</td> <td>有料</td> <td>南総文化ホール TEL.22-1811</td> </tr> <tr> <td>10日(水)</td> <td>安房地区老人クラブ連合会 リーダー研修会</td> <td>10:00～12:00</td> <td>無料</td> <td>安房地区老人クラブ連合会 TEL.22-7121</td> </tr> <tr> <td>14日(日)</td> <td>芸能祭</td> <td>9:30～16:00</td> <td>無料</td> <td>北条地区コミュニティ委員会 TEL.22-1200</td> </tr> <tr> <td>18日(木)</td> <td>安房水産高等学校創立80周年記念 芸術鑑賞会</td> <td>9:30～11:30</td> <td>無料</td> <td>安房水産高等学校 TEL.22-0180</td> </tr> <tr> <td>21日(日)</td> <td>館山市文化祭館山吹奏楽団定期演奏会</td> <td>14:00～16:00</td> <td>無料</td> <td>館山市文化祭実行委員会TEL.22-3698</td> </tr> <tr> <td>23日(火)</td> <td>夢のひととき～美重より感謝を込めて～ 演歌と津軽三味線と舞踊・オペラ</td> <td>14:00～17:00</td> <td>有料</td> <td>サロンメルスイ TEL.22-9677</td> </tr> <tr> <td>28日(日)</td> <td>映画「陰陽師Ⅱ」</td> <td>①10:00～11:55 ②14:00～15:55</td> <td>有料</td> <td>ペニンシュラ TEL.23-8802</td> </tr> </tbody> </table>	日時	催物名	使用時間帯	入場方法	主催者	7日(日)	及川浩治クリスマスピアノリサイケル	14:00～16:00	有料	南総文化ホール TEL.22-1811	10日(水)	安房地区老人クラブ連合会 リーダー研修会	10:00～12:00	無料	安房地区老人クラブ連合会 TEL.22-7121	14日(日)	芸能祭	9:30～16:00	無料	北条地区コミュニティ委員会 TEL.22-1200	18日(木)	安房水産高等学校創立80周年記念 芸術鑑賞会	9:30～11:30	無料	安房水産高等学校 TEL.22-0180	21日(日)	館山市文化祭館山吹奏楽団定期演奏会	14:00～16:00	無料	館山市文化祭実行委員会TEL.22-3698	23日(火)	夢のひととき～美重より感謝を込めて～ 演歌と津軽三味線と舞踊・オペラ	14:00～17:00	有料	サロンメルスイ TEL.22-9677	28日(日)	映画「陰陽師Ⅱ」	①10:00～11:55 ②14:00～15:55	有料	ペニンシュラ TEL.23-8802
日時	催物名	使用時間帯	入場方法	主催者																																						
7日(日)	及川浩治クリスマスピアノリサイケル	14:00～16:00	有料	南総文化ホール TEL.22-1811																																						
10日(水)	安房地区老人クラブ連合会 リーダー研修会	10:00～12:00	無料	安房地区老人クラブ連合会 TEL.22-7121																																						
14日(日)	芸能祭	9:30～16:00	無料	北条地区コミュニティ委員会 TEL.22-1200																																						
18日(木)	安房水産高等学校創立80周年記念 芸術鑑賞会	9:30～11:30	無料	安房水産高等学校 TEL.22-0180																																						
21日(日)	館山市文化祭館山吹奏楽団定期演奏会	14:00～16:00	無料	館山市文化祭実行委員会TEL.22-3698																																						
23日(火)	夢のひととき～美重より感謝を込めて～ 演歌と津軽三味線と舞踊・オペラ	14:00～17:00	有料	サロンメルスイ TEL.22-9677																																						
28日(日)	映画「陰陽師Ⅱ」	①10:00～11:55 ②14:00～15:55	有料	ペニンシュラ TEL.23-8802																																						
消費生活	身障・知的障害	小ホール																																								
<p>商品のサービスや苦情、問合せ 日時/12月4日(木)・18日(木) 午前9時～午後4時 場所・問合せ/市民相談室</p>	<p>日時/身障障害:毎月第2金曜日 知的障害:毎月第4火曜日 午後1時～午後3時 場所/身障障害:伊賀整形外科クリニック 知的障害:田村病院 申込・問合せ/社会福祉課に必ず事前に申込み をしてください。TEL22-3492</p>	<table border="1"> <tbody> <tr> <td>13日(土)</td> <td>林ピアノ教室ピアノ発表会</td> <td>13:30～15:30</td> <td>無料</td> <td>林優子 TEL.38-3536</td> </tr> <tr> <td>14日(日)</td> <td>心の健康のつどい</td> <td>13:00～16:30</td> <td>無料</td> <td>安房地域「心の健康のつどい」 実行委員会 TEL.22-4511</td> </tr> <tr> <td>20日(土)</td> <td>わんぱくスサノオの大蛇退治</td> <td>①14:00～16:00 ②18:00～20:00</td> <td>有料</td> <td>デフひとみ安房公演実行委員会 TEL.23-1860</td> </tr> <tr> <td>21日(日)</td> <td>第4回いづみピアノ教室発表会</td> <td>13:30～15:00</td> <td>無料</td> <td>飯棲舞子 TEL.0470-96-0752</td> </tr> <tr> <td>23日(火)</td> <td>半澤美緒子門下生ピアノ発表会</td> <td>13:30～16:30</td> <td>無料</td> <td>半澤美緒子ピアノ会TEL.23-3158</td> </tr> </tbody> </table>	13日(土)	林ピアノ教室ピアノ発表会	13:30～15:30	無料	林優子 TEL.38-3536	14日(日)	心の健康のつどい	13:00～16:30	無料	安房地域「心の健康のつどい」 実行委員会 TEL.22-4511	20日(土)	わんぱくスサノオの大蛇退治	①14:00～16:00 ②18:00～20:00	有料	デフひとみ安房公演実行委員会 TEL.23-1860	21日(日)	第4回いづみピアノ教室発表会	13:30～15:00	無料	飯棲舞子 TEL.0470-96-0752	23日(火)	半澤美緒子門下生ピアノ発表会	13:30～16:30	無料	半澤美緒子ピアノ会TEL.23-3158															
13日(土)	林ピアノ教室ピアノ発表会	13:30～15:30	無料	林優子 TEL.38-3536																																						
14日(日)	心の健康のつどい	13:00～16:30	無料	安房地域「心の健康のつどい」 実行委員会 TEL.22-4511																																						
20日(土)	わんぱくスサノオの大蛇退治	①14:00～16:00 ②18:00～20:00	有料	デフひとみ安房公演実行委員会 TEL.23-1860																																						
21日(日)	第4回いづみピアノ教室発表会	13:30～15:00	無料	飯棲舞子 TEL.0470-96-0752																																						
23日(火)	半澤美緒子門下生ピアノ発表会	13:30～16:30	無料	半澤美緒子ピアノ会TEL.23-3158																																						
年金	結婚																																									
<p>厚生年金など(館山市役所は偶数月に開催) 日時・場所/12月18日(木)館山市役所 午前10時～午後2時 受付は午前8時30分から 8時30分前に車で来庁する場合は、交通規制が ありますので、三中側からお入りください。 問合せ/市民課年金係 TEL22-3418</p>	<p>日時/毎月第1、第3日曜日 午前10時～午後4時 場所/市役所4号館 問合せ/社会福祉協議会 TEL23-5068</p>																																									
交通事故																																										
<p>電話でもできます 日時/毎日 午前9時～午後4時30分 場所/安房支庁交通事故相談所 問合せ/TEL22-7111 内線371</p>																																										

# 12月のイベントインフォメーション

市ではスペイン南部のアンダルシア地方などの街並みやまちづくりを調査し、今後のまちづくりの参考にするため、9月26日から11日間の日程で3名の職員をスペインとイギリスに派遣しました。

今回、次の日程で調査報告会を開催します。  
日時/11月28日(金)午後4時～  
場所/館山商工会議所(館山市八幡821)  
入場/無料  
問合せ/海辺のまちづくり推進課  
TEL.22-3606



アンダルシア地方の港と街並み

## 館山駅市民ギャラリー

市民のサークル活動などの発表の場として利用できます。主催者の都合により変更になることがあります。問合せ/都市計画課 TEL.22-3612

日程	催物名
11/18～12/17	環境美化ポスター入賞作品展
12/18～	絵画展

## コミュニティセンター

11月1日現在の申込み分を掲載。主催者の都合により変更になることがあります。問合せ/中央公民館 TEL.23-3111

日程	開催時間	催物名	主催者
4日(木)～6日(土)	9:00～19:00	「やわたんまち」写真展	全日本写真連盟館山支部
13日(土)	10:00～12:00	お話と人形劇のつどい	館山子どもの文化研究会

## 南総文化ホール

11月1日現在の申込み分の中より掲載。主催者の都合により変更になることがあります。問合せ/千葉県南総文化ホール TEL.22-1811  
千葉県文化振興財団ホームページ <http://www.cbs.or.jp>

日時	催物名	使用時間帯	入場方法	主催者
7日(日)	及川浩治クリスマスピアノリサイケル	14:00～16:00	有料	南総文化ホール TEL.22-1811
10日(水)	安房地区老人クラブ連合会 リーダー研修会	10:00～12:00	無料	安房地区老人クラブ連合会 TEL.22-7121
14日(日)	芸能祭	9:30～16:00	無料	北条地区コミュニティ委員会 TEL.22-1200
18日(木)	安房水産高等学校創立80周年記念 芸術鑑賞会	9:30～11:30	無料	安房水産高等学校 TEL.22-0180
21日(日)	館山市文化祭館山吹奏楽団定期演奏会	14:00～16:00	無料	館山市文化祭実行委員会TEL.22-3698
23日(火)	夢のひととき～美重より感謝を込めて～ 演歌と津軽三味線と舞踊・オペラ	14:00～17:00	有料	サロンメルスイ TEL.22-9677
28日(日)	映画「陰陽師Ⅱ」	①10:00～11:55 ②14:00～15:55	有料	ペニンシュラ TEL.23-8802
13日(土)	林ピアノ教室ピアノ発表会	13:30～15:30	無料	林優子 TEL.38-3536
14日(日)	心の健康のつどい	13:00～16:30	無料	安房地域「心の健康のつどい」 実行委員会 TEL.22-4511
20日(土)	わんぱくスサノオの大蛇退治	①14:00～16:00 ②18:00～20:00	有料	デフひとみ安房公演実行委員会 TEL.23-1860
21日(日)	第4回いづみピアノ教室発表会	13:30～15:00	無料	飯棲舞子 TEL.0470-96-0752
23日(火)	半澤美緒子門下生ピアノ発表会	13:30～16:30	無料	半澤美緒子ピアノ会TEL.23-3158