

館山市の統計

2010

利用に当たって

- 1 この統計表は、主に平成21年度の資料を中心にして、比較できるよう数年前にさかのぼり掲載し、また、最近変わったものについては極力掲載してあります。
- 2 資料は、主に市内官公署、民間諸機関及び本市各課などの報告によるもの又は本市総務課が直接調査収集したもので、その出所を各表の右下部に掲げてあります。
- 3 統計表は、特に注記しない限り館山市内の区域とするもので、各表の区域表示又は各統計表の一般的説明は省略してあります。
- 4 各統計表には、特に説明を要する箇所については脚注に示してあります。
- 5 統計表中、数の単位は原則として各表の上部右端に注記しましたが、一見明らかなものについては省略してあります。
- 6 統計表中、特に注記しない限り年とあるものは1月～12月までの暦年、年度とあるものは4月～翌年3月までの会計年度です。
- 7 統計表の数字は、単位未満を四捨五入してあるので、合計数と内訳の計が一致しない場合もあります。
- 8 統計表の符号の用法は、次のとおりです。
 - 「 0 」 …… 単位未満を含む
 - 「 — 」 …… 該当なし
 - 「 … 」 …… 事実不詳又は資料なし
 - 「 x 」 …… 該当数字はあるが発表を控えたもの
 - 「 △ 」 …… 減少
- 9 利用に当たって詳細な内容を必要とする場合は、本市総務部総務課統計係（電話：0470-22-3168）又は各資料の出所機関に照会して下さい。

総目次

沿革

I	土地・気象	11
II	人口	14
III	事業所	43
IV	農業	46
V	林業	52
VI	漁業	53
VII	建設	57
VIII	工業	60
IX	商業	64
X	運輸・通信	67
XI	電気・ガス・水道	71
XII	社会福祉	73
XIII	保健衛生	76
XIV	教育・文化	84
XV	観光	93
XVI	治安・消防	97
XVII	財政	99
XVIII	選挙	102
XIX	行政	103
XX	主要年表	113
	付録 市内主要官公署等一覧	121

沿 革

1 市の沿革

冬暖かく夏涼しい自然に恵まれた館山市は、およそ400年前の天正19年(1591)、里見義康が居城を築いてから世に知られるようになり、安房地方の中心的な城下町として栄えました。

その後江戸時代初期、里見氏が改易されてからは、幕府の公領、諸藩の私領、旗本の采地などとなり明治を迎えました。

明治4年廃藩置県によって本市は木更津県の所管となりましたが、明治6年に木更津県が廃止されてからは、千葉県の上野城郡に属することになりました。明治22年市町村制の実施によって町村合併が行われ、現在の館山市域は北条町、館山町、豊津村、西岬村、神戸村、富崎村、豊房村、館野村、九重村、凧原村、船形村となりましたが、明治26年1月凧原村の那古地区は、門前町として房州一の繁華街であったため町制を敷き那古町と改称、さらに明治30年には港町として栄えた船形村も町制を施行しました。

館山町と豊津村とは、組合組織によって自治制度を執っていましたが、大正3年4月合併、新たに館山町を設置しました。昭和8年4月館山町、北条町の合併で館山北条町が発足、さらに昭和14年11月3日館山北条・那古・船形の3町を廃止し、その地域をもって市制を施行し、初めて館山市が誕生しました。昭和29年5月3日市町村合併促進法によって、西岬・神戸・富崎・豊房・館野・九重の6カ村を合併、ここに現在の館山市が実現しました。

本市は地理的歴史的背景から、明治11年北条に安房郡役所が設置されて以来、安房地方の政治、経済、文化等あらゆる面の中心地として繁栄してきましたが、昭和5年館山航空隊の開隊、さらに戦時中は洲ノ崎航空隊、館山砲術学校が相次いで置かれたことにより、軍事的枢要の地という色彩を強めてきました。しかし、終戦と共に軍都から解放され、昔の静寂さを取り戻し、その後昭和28年海上自衛隊館山航空隊が設置されましたが、水産基地、観光都市へと移行してきました。

館山湾は別名「鏡ヶ浦」と呼ばれ、波静かな天然の港湾であり、また古くからカツオ漁に欠くことのできない餌イワシの供給地として全国的に有名です。館山は気候が温暖なため、江戸時代から白砂青松の地として各地に紹介され、文人墨客の滞在も極めて多く、これらの人々は現在の避暑避寒に来房する多くの観光客の先駆を成したといえましょう。

自然に恵まれた当地方は、昭和33年南房総国立公園に指定されました。その範囲は5市12町におよび、海岸線190kmの内31.5kmを持つ館山市は、昭和36年12月長寿村として有名な西岬の見物を中心とした地区が国民休暇村に指定され、昭和48年には西岬地区南側地帯と神戸地区の一部が自然休養村の指定を受けています。このように本市は環境の美化と観光開発に力を注ぎ、一地方の中心都市から広く首都圏内の休養文化都市として着実な歩みを続けるとともに、市民生活を優先した環境の整備充実に努めてきました。

平成9年に東京湾アクアラインが開通、平成19年には館山自動車道が全線開通し、都心とのアクセスは飛躍的に向上してきています。海と共に発展してきた歴史を振り返り、南房総の玄関口としての国際的な雰囲気醸し出す「海辺のまちづくり」や、平成22年に完成した館山港多目的観光棧橋を中心とした「館山湾の活用」など、21世紀の新たな「交流と交易のまち館山」を目指しています。

2 市域の変遷

年 月 日	変 更 理 由	編入面積	総面積
			km ²
昭和 14.11. 3	市制施行		27.15
29. 5. 3	西岬村, 神戸村, 富崎村, 豊房村, 館野村及び九重村を編入	82.56km ²	109.71
40. 3.12	相浜字新田地先公有水面埋立地を編入	4,091.93m ²	
〃	相浜字松崎干潟地先公有水面埋立地を編入	2,104.52m ²	
40. 9.29	船形字大塚・港地先公有水面埋立地を編入	44,689.80m ²	109.76
40.12.17	館山字西大浜・大浜地先海岸砂地を編入	10,182.42m ²	109.77
41. 6.30	船形字西地先海岸砂地を編入	761.50m ²	
46.12. 6	布良字小知谷地先公有水面埋立地を編入	2,303.63m ²	
48. 8.24	館山字大浜地先公有水面埋立地を編入	1,825.80m ²	
49. 6.17	船形字港地先公有水面埋立地を編入	621.01m ²	
〃	船形字新港地先公有水面埋立地を編入	2,481.24m ²	
〃	布良字駒崎・小知谷地先公有水面埋立地を編入	6,214.04m ²	109.78
49. 9.20	西川名字芝崎地先公有水面埋立地を編入	1,540.45m ²	
〃	洲崎字以良世地先公有水面埋立地を編入	1,257.80m ²	
〃	波左間字和田地先公有水面埋立地を編入	2,073.41m ²	109.79
〃	洲崎字間口地先公有水面埋立地を編入	2,380.99m ²	
〃	香字中浜地先公有水面埋立地を編入	1,301.48m ²	
50. 7. 1	安房郡三芳村との境界変更により425.1m ² 減少	△425.10m ²	
54. 4.17	沼字西町浜地先公有水面埋立地を編入	7,029.80m ²	109.80
55. 2. 5	船形字新港地先公有水面埋立地を編入	1,439.48m ²	
〃	相浜字久保浜地先公有水面埋立地を編入	3,667.14m ²	
〃	大神宮字香取地先公有水面埋立地を編入	1,526.91m ²	
〃	布良字大浦地先公有水面埋立地を編入	3,427.01m ²	109.81
55. 5.13	館山字北下台地先公有水面埋立地を編入	5,312.20m ²	
59. 5. 1	布良字小知谷ノ下・大浦地先公有水面埋立地を編入	627.51m ²	
〃	船形字新港地先公有水面埋立地を編入	11,461.59m ²	109.82
63. 8. 2	沼字仲浜・西之浜西地先公有水面埋立地を編入	6,836.81m ²	109.83
63.10. 1	建設省国土地理院改訂(平成元年11月10日公表)		110.19
平成 5. 5.28	船形字新港地先公有水面埋立地を編入	9,118.22m ²	
〃	相浜地先公有水面埋立地を編入	4,444.84m ²	110.20
15. 5.16	沼字西之浜西・仲浜・東浜地先公有水面埋立地を編入	9,631.42m ²	110.21

(注)総面積は小数第3位以下切り捨て。

位 置



市 域 の 変 遷

昭和 14.11. 3

館山北条町 (20,547人)
 那古町 (4,212人)
 船形町 (5,737人) } 館山市となる

昭和 29. 5. 3

西岬村 (4,924人)
 神戸村 (4,021人)
 富崎村 (3,072人)
 豊房村 (4,484人)
 館野村 (2,942人)
 九重村 (2,690人) } を合併

(注) 人口はそれぞれ昭和10年,
 昭和25年の国勢調査人口
 である。

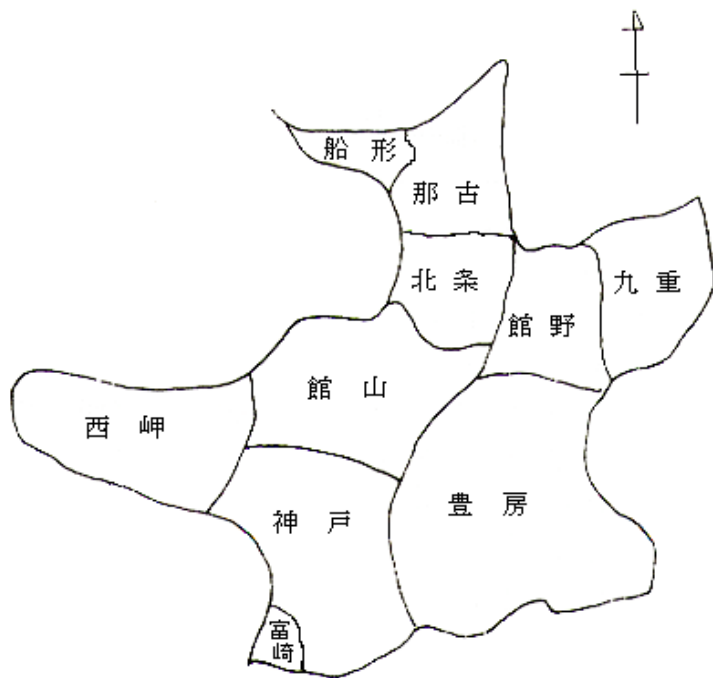

統計表目次

I 土地・気象

1 位置	11
2 面積	11
(1) 地区別面積	11
(2) 地目別面積	11
(3) 地目別民有地面積	11
3 河川	11
4 気象	12
(1) 気象表	12
(2) 季節表	12
(3) 天気現象日数	13
(4) 台風	13

II 人口

1 国勢調査	14
(1) 人口の推移	14
(2) 地区別世帯数及び人口	14
(3) 昼間人口の推移	14
(4) 県内各市及び安房郡内町村の 世帯数及び人口	15
(5) 県内各市及び安房郡内町村の 年齢構造割合	16
(6) 地区別人口の推移	17
(7) 年齢別人口の推移	18
(8) 年齢, 男女別人口	20
(9) 配偶関係, 年齢, 男女別15歳以上人口	21
(10) 産業(大分類)別就業者数	22
(11) 産業別就業者構成比	22
(12) 労働力状態	23
(13) 産業, 年齢, 男女別15歳以上 就業者数	24
(14) 産業, 従業上の地位, 男女別 15歳以上就業者数	28
(15) 世帯の経済構成別一般世帯数, 一般世帯人員, 親族人員及び1世帯当たり親族人員	30

(16) 常住地による従業地・通学地別15歳 以上就業者数及び通学者数	31
(17) 世帯の家族類型別一般世帯数, 一般世帯人員及び親族人員	32
(18) 住宅の建て方別住宅に住む主世帯数, 主世帯人員,1世帯当たり人員,延べ 面積及び1人当たり延べ面積	34
(19) 住居の種類・住宅の所有の関係別 一般世帯数, 一般世帯人員, 1世帯当たり人員,延べ面積及び 1人当たり延べ面積	34
(20) 住宅の建て方別住宅に住む65歳以上 親族のいる主世帯数,主世帯人員, 65歳以上親族人員,1世帯当たり人員, 延べ面積及び1人当たり延べ面積	34
(21) 住居の種類・住宅の所有の関係別 65歳以上親族のいる一般世帯数, 一般世帯人員,65歳以上親族人員, 1世帯当たり人員,延べ面積及び 1人当たり延べ面積	35
(22) 世帯人員, 住宅の所有の関係別 住宅に住む65歳以上親族のいる 一般世帯数	35
(23) 住宅の種類, 住宅の所有の関係別 一般世帯数, 並びに一般世帯人員, 1世帯当たり人員, 延べ面積及び 1人当たり延べ面積	36
(24) 夫の年齢(5歳階級), 妻の年齢 (5歳階級)別高齢夫婦世帯数	37
(25) 年齢(5歳階級), 男女別 高齢単身者数	37

2	住民基本台帳	38	V	林業	
(1)	人口の推移	38	1	保有山林規模別林家数	52
(2)	人口動態	39	2	林業従事日数別世帯員数	52
ア	自然動態	39			
イ	社会動態	39	VI	漁業	
(3)	国籍別外国人登録人口	39	1	組織別経営体数	53
(4)	町丁字(行政区)別人口及び世帯数	40	2	自営漁業の専兼業別経営体数	53
(5)	県内各市及び安房郡の人口	42	3	漁業就業者数	54
			4	主とする漁業種類別経営体数	54
III	事業所		5	規模別漁船隻数	54
1	産業(大分類)別事業所の推移	43	6	漁業種類別漁獲量	55
2	従業者規模別事業所の構成と推移	43	7	魚種別漁獲量	55
3	産業(大分類)別事業所数	44	8	港の現況	56
4	従業者規模別事業所数	44	(1)	館山港	56
5	経営組織別事業所数(民営)	45	(2)	船形港	56
6	開設時期別事業所数(民営)	45	(3)	富崎港	56
			(4)	第1種漁港	56
IV	農業		VII	建設	
1	農家	46	1	道路,橋りょう	57
(1)	農家数及び経営耕地面積	46	(1)	道路の延長及び舗装状況	57
(2)	農家人口及び農業従事者数	46	(2)	橋の数及び延長	57
(3)	経営耕地面積規模別農家数	47	2	市営住宅	57
(4)	農用機械所有台数	47	3	用途別建築物着工状況	58
(5)	家畜・家さんの飼育頭羽数	47	(1)	木造家屋	58
(6)	主な農作物作付(収穫)面積(販売農家)	48	(2)	木造以外の家屋	58
(7)	果樹栽培面積(販売農家)	49	4	構造別建築物着工状況	58
(8)	施設園芸栽培面積	49	5	建物	59
(9)	農業雇用労働雇入れ農家数と 人数(販売農家)	50	(1)	建物の現況	59
2	農地転用	50	(2)	家屋の現況	59
(1)	地目別転用面積	50	6	公園	59
(2)	地区別転用面積	50			
(3)	用途別転用面積	51			

VIII	工 業	2	ガ ス(都市ガス)	71	
1	工業の推移	60	3	上下水道	72
2	産業(中分類)別事業所数, 従業者数及び製造品出荷額等	60	(1)	上水道	72
3	市別事業所数及び従業者数	61	(2)	上水道事業一覧	72
4	市別製造品出荷額等	62	(3)	下水道	72
5	市別付加価値額	63	XII	社 会 福 祉	
IX	商 業		1	国民年金加入者数,収納率及び 給付件数	73
1	商業の推移	64	2	生活保護法による扶助状況	73
2	業種別従業者数及び年間商品販売額等	64	3	保育園	74
3	業態別小売事業所数,従業者数及び 年間商品販売額等	65	4	市民交通傷害保険加入者数及び 給付件数	74
4	地区別事業所数,従業者数及び 年間商品販売額等	65	5	老人福祉センター	75
5	各市の商業	66	6	児童遊園	75
X	運 輸 ・ 通 信		7	募 金	75
1	JR東日本駅別輸送状況	67	XIII	保 健 衛 生	
2	バス運行状況	67	1	国民健康保険の加入者数及び 給付件数	76
(1)	JRバス	67	2	介護保険認定状況	76
(2)	館山日東バス	67	3	介護保険給付状況	76
(3)	高速バス利用者数	67	4	医療施設数及び薬局数	77
(4)	バス・タクシーの台数	67	5	医療関係従事者数	77
3	車種別在籍自動車台数	68	6	環境衛生関係施設数	78
4	電話施設状況	68	7	食品衛生関係施設数	78
5	郵便物引受配達数	69	8	死因別死亡者数	79
(1)	通常郵便物	69	9	火葬場利用状況	80
(2)	小包郵便物	69	10	予防接種実施状況	81
(3)	年賀郵便物	70	11	各種検診実施状況	81
XI	電 気 ・ ガ ス ・ 水 道		12	ごみ処理	83
1	電 気	71	13	し尿処理	83
(1)	電 灯	71			
(2)	電 力	71			

XIV	教育・文化		XVI	治安・消防	
1	学校の概況	84	1	犯罪種別認知件数	97
(1)	幼稚園	84	2	交通事故(人身事故)	97
(2)	小学校	84	3	消防	98
(3)	中学校	85	(1)	消防団員数	98
(4)	高等学校	85	(2)	消防機械台数	98
(5)	聾学校, 特別支援学校	85	(3)	消防水利数	98
(6)	各種学校, 専修学校	86	(4)	火災による損害状況	98
2	学年別児童・生徒数	86	(5)	救急車出場種類別件数	98
(1)	小学校	86			
(2)	中学校	87	XVII	財 政	
3	小学校, 中学校男女別体位平均	87	1	平成21年度一般会計当初予算	99
(1)	身 長	87	2	平成21年度一般会計当初予算の 性質別内訳	99
(2)	体 重	87	3	平成21年度特別会計当初予算	99
4	図書館	88	4	市債(一般会計)	100
(1)	蔵書数	88	5	性質別普通会計決算額	100
(2)	図書貸出冊数	88	6	市税徴収実績	101
(3)	館外貸出登録者数	88			
(4)	地域別館外貸出登録者数	88	XVIII	選 挙	
5	指定文化財数	89	1	永久選挙人名簿登録人員	102
6	宗教法人数	89	2	選挙投票状況	102
7	社会体育施設利用者数	89			
8	市営50メートルプール利用者数	89	XIX	行 政	
9	市営25メートル室内温水プール 利用者数	90	1	議 会	103
10	博物館入館状況	90	(1)	議 会	103
11	学習等供用施設利用状況	90	(2)	本会議開会日数と案件数	103
12	コミュニティセンター利用状況	91	(3)	党派別構成	103
13	地区公民館利用状況	91	(4)	議員名簿	104
14	赤山地下壕跡入壕者数	92	(5)	歴代議長	105
			(6)	歴代副議長	106
			2	委 員	108
XV	観 光				
1	観光一覧	93			
2	宿泊施設の状況	96			
3	観光客入込状況	96			
4	目的別観光客入込状況	96			

3	執行機関	109
(1)	歴代市長	109
(2)	歴代助役・副市長	109
(3)	館山市機構図	110
(4)	職員数	112
XX	主要年表	113

付 録

	市内主要官公署等一覧	121
--	------------	-----

I 土地・気象

1 位置

平22.5.1現在

位置	面積	海岸線	広 ぼ う	
			東 西	南 北
東経139度52分 北緯 34度59分	110. 21Km ²	31. 5Km	17Km	16Km

資料 総務課

2 面積

(1) 地区別面積 平22.5.1現在 単位Km²

地 区	面 積	
	実 数	比 率
総 数	110.21	100.0
館 山	9.35	8.5
北 条	7.38	6.7
那 古	8.82	8.0
船 形	1.81	1.6
西 岬	16.52	15.0
神 戸	19.45	17.6
富 崎	0.80	0.7
豊 房	27.33	24.8
館 野	9.02	8.2
九 重	9.73	8.8

資料 総務課

(2) 地目別面積 平22.1.1現在 単位Km²

地 目	実 数	比 率
総 数	110.21	100.00
田	14.96	13.57
畑	8.82	8.00
宅 地	10.35	9.39
山 林	23.56	21.38
牧 場	0.04	0.04
原 野	2.67	2.42
雑種地	3.31	3.00
道路、その他	46.50	42.19

資料 税務課

(3) 地目別民有地面積

単位 ha

年 次	総 数	田	畑	宅 地	山 林	牧 場	原 野	雑種地
平成18年	6,279	1,512	873	990	2,333	4	267	300
19	6,281	1,509	872	1,005	2,334	4	266	291
20	6,284	1,500	870	1,015	2,334	4	265	296
21	6,286	1,495	870	1,023	2,334	4	265	295
22	6,289	1,493	869	1,025	2,339	4	265	294

(注)各年1月1日現在の課税対象地の面積である。

資料 税務課

3 河 川(二級河川)

平21.4.1現在

水 系	河川名	区 域		延長(Km)
		上 流 端	下 流 端	
平久里川	平久里川	左 岸 南房総市山田字神明25番 右 岸 南房総市山田字御屋敷40番	海に至る	左右岸 各19.5
〃	滝 川	左 右 岸 館山市腰越字梅田山名川合流点	平久里川への合流点	左右岸 各 3.6
汐入川	汐入川	左 岸 館山市南条字一丁田 右 岸 館山市南条字井の上 市道大戸南条線鎌田橋、橋台下流端	海に至る	左右岸 各 3.8
〃	境 川	左 右 岸 館山市北条字角の坪 市道南町安布里線蛭島橋	汐入川への合流点	左右岸 各 0.8

資料 県河川環境課(千葉県統計年鑑)

4 気象

(1) 気象表

年次 月別	気温 (°C)							平均 湿度 (%)	降水量			平均 風速 (m/s)	最多 風向
	平均			極					総量 (mm)	日最大 (mm)	起日		
	平均	最高	最低	最高	起日	最低	起日						
平成17年	15.8	20.4	11.5	33.0	8/15	-3.5	12/27	72	1,457.0	97.5	8/25	2.9	南南東
18	16.0	20.3	12.0	33.3	7/14	-4.1	2/6	76	2,197.0	222.5	12/26	2.8	南南東)
19	16.4	20.8	12.1	35.0	8/17*	-3.0	2/3	75	1,644.5	185.0	7/14	2.8	南南東
20	16.0	20.6	11.8	34.6	7/19	-4.5	2/14	76	1,858.0	115.0	6/22	2.7	南南東
21	16.2	20.4	12.2	32.4	8/9	-3.5	1/16	77	1,872.5	90.0	8/10	3.2	南西)
1月	7.4	12.0	2.2	17.1	30	-3.5	16	66	127.5	63.5	31	2.8	南南東
2月	8.4	13.2	3.2	22.7	14	-1.6	17	70	66.0	29.0	20	2.8	北
3月	9.9)	14.2)	5.0	20.0)	17	0.9	15*	70)	150.0	62.0	6	3.4)	北)
4月	14.7	19.9	9.6	24.0	15	1.2	3	75	121.5	57.0	25	3.4	東
5月	19.1)	23.1)	16.0)	26.7)	20	11.8)	15	78	190.0	62.0	28	3.5	南西
6月	21.2)	24.5)	18.5)	27.7)	26	12.8)	2	87	224.5	65.0	28	3.0	南南西)
7月	25.0	28.0	22.8	31.8	16	19.5	12	87	141.0	34.0	22	4.5	南西
8月	25.7	29.6	22.5	32.4	9	17.5	27	82	185.0	90.0	10	3.0	東
9月	22.4	26.8	18.6	30.4	1	15.7	25	77	79.0	38.5	30	2.8	北北東
10月	18.1	22.5	14.0	28.3	3	9.3	16	82	216.5	61.5	8	2.8	東
11月	13.5	17.7	8.9	25.6	1	4.0	4	81	232.0	63.5	11	3.0	北東
12月	9.1	13.5	4.5	18.0	6	-1.8	22	71	139.5	51.5	11	3.2	北北東*

(注) * : 同一極値が2つ以上ある場合の最新起日を表す。

資料 銚子地方気象台

) : 準正常値(データの欠測があったが、当該期間の20%以下である)を表す。

(2) 季節表

年次	初霜年月日	終霜年月日	初雪年月日	終雪年月日	降雪日数
平成 10	9.11.19	10.3.24	10.1.8	10.3.6	7
11	10.12.14	11.4.9	11.1.8	11.2.12	6
12	11.12.8	12.3.27	12.1.26	12.2.24	7
13	12.12.2	13.4.2	12.12.12	13.3.31	9
14	13.11.28	14.3.9	13.12.27	14.2.18	5
15	14.11.27	15.4.11	14.12.9	15.3.4	11
16	15.12.14	16.3.8	16.1.17	16.3.1	4
17	16.12.3	17.3.15	17.1.5	17.3.13	7
18	17.11.22	18.4.1	17.12.8	18.2.12	9
19	—	—	—
20

(注) 年次は前年から当年の寒候期を意味する。

資料 銚子地方気象台

館山測候所は、平成18年10月1日より無人の観測所となった。このため、平成20年より全ての項目が観測の対象外となり、以降のデータはない。

(3) 天気現象日数

年次月別	雨	雪	ひょう	あられ	霧	雷電	快晴	曇天
平成 17年	107	10	-	2	8	9	32	130
18	127	6	-	1]	14	12]	18]	130]
19	113	-	-	…	7	…	…	…
20	115	…	…	…	…	…	…	…
21	123	…	…	…	…	…	…	…
1月	12	…	…	…	…	…	…	…
2月	7	…	…	…	…	…	…	…
3月	11	…	…	…	…	…	…	…
4月	8	…	…	…	…	…	…	…
5月	11	…	…	…	…	…	…	…
6月	10	…	…	…	…	…	…	…
7月	12	…	…	…	…	…	…	…
8月	8	…	…	…	…	…	…	…
9月	6	…	…	…	…	…	…	…
10月	13	…	…	…	…	…	…	…
11月	15	…	…	…	…	…	…	…
12月	10	…	…	…	…	…	…	…

(注) 快晴は曇量が1割以下、曇天は雲量が9割以上の日数を表す。(雲量は、定時観測時に全天を10として観測)
雨は日降水量0.5mm以上を表す。

雪は雪・しゅう雪・ふぶき・みぞれ・霧雪・細氷のうち一つ以上の現象があった日数である。

(凍雨・雪あられ・氷あられ・ひょうは含まない)

] : 資料不足値(データの欠測があり、当該期間の20%を超える)を表す。

…: 観測対象外を表す。(館山測候所は、平成18年10月1日より無人の観測所となった。)

このため、平成20年より全ての項目が観測の対象外となり、以降のデータはない。)

資料 銚子地方気象台

(4) 台風(本市に影響・被害を及ぼしたもの)

襲来年月日	台風 番号	最低気 圧(hPa)	最 大 風 速			最大瞬間風 速(m/sec)	総降水量 (mm)
			速度(m/sec)	風 向	起 時		
平成 16.10.9 ~ 10.9	22	992.8	15.6	西北西	9.17:50	32.9	112.5
16.10.20 ~ 10.21	23	991.1	12.0	南南西	20.23:00	27.7	75.5
17. 8.25 ~ 8.26	11	991.6	18.0	南南西	26.02:10	37.3	167.0
18. 8. 8 ~ 8. 9	7	1,000.5	9.8	北西	9.11:50	17.4	217.0
19. 7.14 ~ 7.15	4	980.7	10.1	南東	15.09:00	22.4	225.5
19. 9. 4 ~ 9. 7	9	982.0	15.7	南	7.02:00	32.8	135.0
19.10.26 ~ 10.27	20	990.8	14.9	北	27.18:20	31.7	147.0
20. 6. 3 ~ 6. 3	5	1011.3	6.5	東北東	3. 08:30	12.3	37.5
20. 8.15 ~ 8.16	11	998.3	8.7	南西	15.14:14	14.3	0.0
20. 9.19 ~ 9.20	13	999.8	10.9	北北東	20.03:31	20.1	97.5
21. 8.30 ~ 8.31	11	999.7	14.0	北	31.14:28	25.7	54.5
21.10. 7 ~ 10. 8	18	991.4	15.1	南南西	8.08:24	28.2	78.0
21.10.26 ~ 10.27	20	995.8	10.5	北	26.21:11	20.7	57.0

(注) 台風の中心が館山市から500km以内を通過したものうち、本市に影響・被害等を及ぼしたものを表す。

資料 銚子地方気象台

Ⅱ 人 口

1 国勢調査

(1) 人口の推移

各年 10.1 国勢調査

年 次	世 帯 数	人 口			性 比 (男/女)	1世帯当り 人 口	人口密度 (1km ² 当り)	面積 (km ²)
		総 数	男	女				
大正 9年	9,323	45,657	22,305	23,352	95.5	4.90	416.2	109.71
14	9,620	47,110	23,225	23,885	97.2	4.90	429.4	109.71
昭和 5年	9,844	48,145	23,768	24,377	97.5	4.89	438.8	109.71
10	10,242	49,167	24,146	25,021	96.5	4.80	448.2	109.71
15	10,250	46,542	22,091	24,451	90.3	4.54	424.2	109.71
22	12,650	58,908	27,454	31,454	87.3	4.66	536.9	109.71
25	12,514	59,424	27,962	31,462	88.9	4.75	541.6	109.71
30	12,528	59,416	28,175	31,241	90.2	4.74	541.6	109.71
35	12,986	57,643	27,507	30,136	91.3	4.44	525.4	109.71
40	13,741	55,866	26,496	29,370	90.2	4.07	509.0	109.75
45	14,685	55,236	26,224	29,012	90.4	3.76	503.2	109.77
50	15,855	56,139	26,716	29,423	90.8	3.54	511.3	109.79
55	16,753	56,257	26,956	29,301	92.0	3.36	512.3	109.81
60	17,353	56,035	26,848	29,187	92.0	3.23	510.2	109.82
平成 2	18,059	54,575	26,030	28,545	91.2	3.02	495.3	110.19
7	18,698	52,880	25,211	27,669	91.1	2.83	479.9	110.20
12	19,218	51,412	24,552	26,860	91.4	2.68	466.5	110.20
17	19,865	50,527	24,160	26,367	91.6	2.54	458.5	110.21

(注) 昭和25年以前については、現市域に組み替えた数である。

資料 総務課

(2) 地区別世帯数及び人口

平17.10.1 国勢調査

地 区	世 帯 数	人 口			性 比 (男/女)	1世帯当り	人口密度 (1km ² 当り)	面積 (km ²)
		総 数	男	女				
総 数	19,865	50,527	24,160	26,367	91.6	2.54	458.5	110.21
館 山	5,237	13,073	6,517	6,556	99.4	2.50	1,398.2	9.35
北 条	5,311	12,665	5,877	6,788	86.6	2.38	1,716.1	7.38
那 古	2,066	5,313	2,518	2,795	90.1	2.57	602.4	8.82
船 形	1,455	3,823	1,814	2,009	90.3	2.63	2,112.2	1.81
西 岬	1,122	2,988	1,339	1,649	81.2	2.66	180.9	16.52
神 戸	1,096	3,159	1,524	1,635	93.2	2.88	162.4	19.45
富 崎	458	1,056	466	590	79.0	2.31	1,320.0	0.80
豊 房	947	2,726	1,281	1,445	88.7	2.88	99.7	27.33
館 野	1,542	3,850	1,920	1,930	99.5	2.50	426.8	9.02
九 重	631	1,874	904	970	93.2	2.97	192.6	9.73

資料 総務課

(3) 昼間人口の推移

各年 10.1 国勢調査

区 分		平成 7年	平成 12年	平成 17年
常 住 人 口		52,863	51,409	50,527
昼 間 人 口		56,298	54,770	53,473
就 業 者, 通 学 者	流入	8,305	8,208	7,806
	流出	4,870	4,847	4,860

(注) 常住人口には、年齢「不詳」を含まない。

資料 総務課

(4) 県内各市及び安房郡内町村の世帯数及び人口

平17. 10. 1 国勢調査

市 町 村	世 帯 数	人 口	平成12年人口	増 減	増 減 率
千葉県	2,325,232	6,056,462	5,926,285	130,177	2.2
千葉市	373,766	924,319	887,164	37,155	4.2
銚子市	26,812	75,020	78,697	△ 3,677	△ 4.7
川口市	208,168	466,608	448,642	17,966	4.0
船橋市	233,289	569,835	550,074	19,761	3.6
館山市	19,865	50,527	51,412	△ 885	△ 1.7
木更津市	44,370	122,234	122,768	△ 534	△ 0.4
松戸市	192,962	472,579	464,841	7,738	1.7
野田市	52,347	151,240	151,197	43	0.0
佐原市	14,776	45,965	48,328	△ 2,363	△ 4.9
茂原市	33,691	93,260	93,779	△ 519	△ 0.6
成田市	40,955	100,717	95,704	5,013	5.2
佐倉市	61,108	171,246	170,934	312	0.2
東金市	22,701	61,701	59,605	2,096	3.5
八日市場市	10,107	32,067	32,807	△ 740	△ 2.3
旭市	22,373	70,643	71,176	△ 533	△ 0.7
習志野市	64,924	158,785	154,036	4,749	3.1
柏市	144,013	380,963	373,778	7,185	1.9
勝浦市	9,290	22,198	23,235	△ 1,037	△ 4.5
原市	105,600	280,255	278,218	2,037	0.7
流山市	57,555	152,641	150,527	2,114	1.4
八千代市	68,609	180,729	168,848	11,881	7.0
我孫子市	49,598	131,205	127,733	3,472	2.7
鴨川市	13,815	36,475	37,653	△ 1,178	△ 3.1
鎌ヶ谷市	37,532	102,812	102,573	239	0.2
君津市	32,364	90,977	92,076	△ 1,099	△ 1.2
富津市	16,639	50,162	52,839	△ 2,677	△ 5.1
浦安市	67,446	155,290	132,984	22,306	16.8
四街道市	30,153	84,770	82,552	2,218	2.7
袖ヶ浦市	19,834	59,108	58,593	515	0.9
八街市	25,259	75,735	72,595	3,140	4.3
印西市	19,670	60,060	60,468	△ 408	△ 0.7
白井市	17,677	53,005	50,431	2,574	5.1
富里市	18,652	51,370	50,176	1,194	2.4
安房郡	19,049	54,541	57,675	△ 3,134	△ 5.4
富浦町	1,841	5,451	5,689	△ 238	△ 4.2
富山町	2,024	5,751	6,070	△ 319	△ 5.3
鋸南町	3,516	9,778	10,521	△ 743	△ 7.1
三芳村	1,383	4,656	4,744	△ 88	△ 1.9
白浜町	2,145	5,589	6,029	△ 440	△ 7.3
千倉町	4,488	12,381	13,161	△ 780	△ 5.9
丸山町	1,792	5,440	5,777	△ 337	△ 5.8
和田町	1,860	5,495	5,684	△ 189	△ 3.3

(注) 平成17年10月1日現在の市区町村の境域に基づいて作成したものである。

資料 総務課

(5) 県内各市及び安房郡内町村の年齢構造割合

平17.10.1 国勢調査

年齢区分 市町村	年齢構造の割合			従属人口指数 ($\frac{\text{年少人口} + \text{老年人口}}{\text{生産年齢人口}}$)	人口100に対する 男の割合 ($\frac{\text{男}}{\text{総人口}}$)
	0~14歳	15~64	65歳以上		
千葉県	13.5	68.6	17.5	45.2	50.0
千葉市	13.8	69.2	16.5	43.7	50.1
銚子市	11.9	62.2	25.9	60.7	47.6
市川市	13.0	71.4	14.1	37.9	51.4
船橋市	13.3	69.6	16.4	42.7	50.7
館山市	12.4	59.6	28.0	67.9	47.8
木更津市	13.6	67.3	19.2	48.6	49.9
松戸市	13.6	69.6	16.3	43.0	50.3
野田市	13.2	69.3	17.5	44.3	50.1
佐原市	12.8	62.4	24.8	60.3	49.0
茂原市	13.3	66.5	20.2	50.3	49.0
成田市	14.5	71.4	14.0	40.0	50.2
佐倉市	12.9	70.0	17.0	42.8	49.1
東金市	14.0	68.2	17.8	46.6	50.4
八日市場市	12.7	61.1	25.4	62.3	48.6
旭市	13.8	64.0	22.1	56.1	48.6
習志野市	14.0	70.3	15.7	42.3	50.6
柏市	13.4	70.0	16.4	42.6	49.9
勝浦市	9.4	61.7	28.9	62.0	51.5
市原市	13.8	69.4	16.5	43.6	51.2
流山市	13.2	69.5	17.1	43.5	49.6
八千代市	15.4	68.2	16.3	46.5	49.6
我孫子市	13.3	68.7	18.0	45.6	49.4
鴨川市	11.5	58.1	30.2	71.7	47.1
鎌ヶ谷市	13.6	69.1	17.2	44.6	49.6
君津市	13.9	66.6	19.5	50.1	50.3
富津市	11.9	62.7	25.4	59.5	49.4
浦安市	15.8	74.7	9.1	33.4	51.0
四街道市	13.8	68.4	17.5	45.8	49.6
袖ヶ浦市	14.6	69.1	16.3	44.6	50.3
八街市	15.6	69.1	15.2	44.5	50.2
印西市	15.2	71.8	12.8	38.9	49.6
白井市	15.0	71.0	13.9	40.8	49.5
富里市	13.6	72.7	13.8	37.6	51.1
安房郡	10.9	55.5	33.6	80.2	47.3
富浦町	12.6	56.6	30.8	76.7	47.3
富山町	10.1	56.5	33.4	76.8	47.6
鋸南町	11.2	55.3	33.5	80.8	47.6
三芳村	11.6	57.6	30.7	73.5	47.9
白浜町	10.1	52.9	37.0	89.2	45.6
千倉町	10.5	55.7	33.8	79.5	46.7
丸山町	10.6	56.4	33.0	77.4	48.6
和田町	10.5	53.3	36.2	87.7	47.9

(6) 地区別人口の推移

各年10.1 国勢調査

年 次	総 数	館 山	北 条	那 古	船 形	西 岬
大正 9年	45,657	8,374	7,826	4,445	5,560	4,193
14	47,110	8,046	8,911	4,335	6,201	4,470
昭和 5年	48,145	9,184	9,651	4,298	5,730	4,438
10	49,167	20,547		4,212	5,737	4,369
15	46,542	28,591			4,023	
22	58,908	36,599			4,880	
25	59,424	11,111	13,715	5,124	7,341	4,924
30	59,416	11,692	14,352	5,254	7,299	4,542
35	57,643	11,650	14,677	5,092	6,853	4,198
40	55,866	12,211	14,775	4,771	6,331	3,934
45	55,236	12,810	15,152	4,739	5,943	3,824
50	56,139	13,730	15,433	4,785	5,845	3,711
55	56,257	14,349	15,146	4,999	5,470	3,595
60	56,035	14,490	14,349	5,354	5,219	3,507
平成 2年	54,575	14,559	13,547	5,321	4,733	3,354
7	52,880	14,045	12,858	5,267	4,392	3,224
12	51,412	13,351	12,629	5,318	4,095	3,071
17	50,527	13,073	12,665	5,313	3,823	2,988

(続)

年 次	神 戸	富 崎	豊 房	館 野	九 重
大正 9年	3,287	2,686	4,123	2,779	2,384
14	3,384	2,809	4,012	2,640	2,302
昭和 5年	3,282	2,792	3,912	2,591	2,267
10	3,201	2,656	3,687	2,481	2,277
15	3,092	2,687	3,530	2,420	2,199
22	4,120	3,149	4,495	3,037	2,628
25	4,021	3,072	4,484	2,942	2,690
30	3,599	3,109	4,218	2,809	2,542
35	3,354	2,822	3,934	2,660	2,403
40	3,074	2,558	3,559	2,492	2,161
45	3,065	2,247	3,118	2,359	1,979
50	3,058	2,118	2,969	2,575	1,915
55	3,109	2,006	2,967	2,745	1,871
60	3,335	1,910	2,943	3,052	1,876
平成 2年	3,308	1,706	2,844	3,317	1,886
7	3,309	1,475	2,809	3,562	1,939
12	3,305	1,256	2,755	3,725	1,907
17	3,159	1,056	2,726	3,850	1,874

(注) 昭和25年以前については、現市域に組み替えた数である。

資料 総務課

(7) 年齢別人口の推移

年 令	昭 和 60 年			平 成 2 年			平 成 7 年		
	総 数	男	女	総 数	男	女	総 数	男	女
総 数	56,035	26,848	29,187	54,575	26,030	28,545	52,880	25,211	27,669
0～4歳	3,024	1,563	1,461	2,503	1,252	1,251	2,193	1,118	1,075
5～9	3,931	2,031	1,900	3,023	1,566	1,457	2,534	1,283	1,251
10～14	4,739	2,410	2,329	3,949	2,024	1,925	3,045	1,559	1,486
15～19	3,424	1,732	1,692	3,811	1,970	1,841	3,164	1,611	1,553
20～24	1,956	969	987	2,046	1,065	981	2,399	1,256	1,143
25～29	2,745	1,375	1,370	2,449	1,174	1,275	2,597	1,338	1,259
30～34	3,850	1,906	1,944	2,813	1,419	1,394	2,639	1,271	1,368
35～39	4,820	2,440	2,380	3,795	1,854	1,941	2,874	1,463	1,411
40～44	3,997	1,956	2,041	4,772	2,401	2,371	3,826	1,903	1,923
45～49	3,654	1,759	1,895	3,923	1,903	2,020	4,695	2,384	2,311
50～54	3,836	1,902	1,934	3,571	1,697	1,874	3,864	1,862	2,002
55～59	3,891	1,792	2,099	3,744	1,823	1,921	3,528	1,652	1,876
60～64	3,399	1,454	1,945	3,864	1,751	2,113	3,745	1,806	1,939
65～69	2,910	1,251	1,659	3,284	1,370	1,914	3,698	1,630	2,068
70～74	2,511	1,078	1,433	2,708	1,131	1,577	3,029	1,229	1,800
75～79	1,768	690	1,078	2,116	861	1,255	2,310	924	1,386
80歳以上	1,577	538	1,039	2,129	716	1,413	2,723	917	1,806
不 詳	3	2	1	75	53	22	17	5	12

各年10.1 国勢調査

平成12年			平成17年			対10年 (平成7年～平成17年)		対20年 (昭和60年～平成17年)	
総数	男	女	総数	男	女	増減	増減率	増減	増減率
51,412	24,552	26,860	50,527	24,160	26,367	△ 2,353	△ 4.4	△ 5,508	△ 9.8
2,055	1,082	973	2,001	995	1,006	△ 192	△ 8.8	△ 1,023	△ 33.8
2,215	1,109	1,106	2,090	1,090	1,000	△ 444	△ 17.5	△ 1,841	△ 46.8
2,554	1,290	1,264	2,172	1,112	1,060	△ 873	△ 28.7	△ 2,567	△ 54.2
2,513	1,346	1,167	2,107	1,118	989	△ 1,057	△ 33.4	△ 1,317	△ 38.5
2,078	1,108	970	1,681	868	813	△ 718	△ 29.9	△ 275	△ 14.1
2,905	1,496	1,409	2,636	1,354	1,282	39	1.5	△ 109	△ 4.0
2,675	1,356	1,319	3,181	1,637	1,544	542	20.5	△ 669	△ 17.4
2,640	1,319	1,321	2,651	1,339	1,312	△ 223	△ 7.8	△ 2,169	△ 45.0
2,863	1,445	1,418	2,632	1,326	1,306	△ 1,194	△ 31.2	△ 1,365	△ 34.2
3,744	1,850	1,894	2,818	1,424	1,394	△ 1,877	△ 40.0	△ 836	△ 22.9
4,657	2,338	2,319	3,720	1,838	1,882	△ 144	△ 3.7	△ 116	△ 3.0
3,836	1,811	2,025	4,666	2,292	2,374	1,138	32.3	775	19.9
3,561	1,681	1,880	4,000	1,910	2,090	255	6.8	601	17.7
3,664	1,734	1,930	3,561	1,680	1,881	△ 137	△ 3.7	651	22.4
3,467	1,474	1,993	3,426	1,587	1,839	397	13.1	915	36.4
2,659	1,011	1,648	3,061	1,229	1,832	751	32.5	1,293	73.1
3,323	1,099	2,224	4,124	1,361	2,763	1,401	51.5	2,547	161.5
3	3	-	-	-	-	△17	-	△3	-

資料 総務課

(8) 年齢, 男女別人口

平17. 10. 1 国勢調査

年 齢	総 数	男	女	年 齢	総 数	男	女
総 数	50,527	24,160	26,367	55～59	4,666	2,292	2,374
0～4歳	2,001	995	1,006	55	909	439	470
0	403	190	213	56	1,058	531	527
1	404	201	203	57	1,051	498	553
2	395	184	211	58	973	489	484
3	422	227	195	59	675	335	340
4	377	193	184	60～64	4,000	1,910	2,090
5～9	2,090	1,090	1,000	60	691	336	355
5	411	220	191	61	866	404	462
6	426	221	205	62	810	387	423
7	394	204	190	63	847	410	437
8	421	211	210	64	786	373	413
9	438	234	204	65～69	3,561	1,680	1,881
10～14	2,172	1,112	1,060	65	763	385	378
10	438	221	217	66	642	304	338
11	435	212	223	67	663	302	361
12	473	240	233	68	712	336	376
13	377	205	172	69	781	353	428
14	449	234	215	70～74	3,426	1,587	1,839
15～19	2,107	1,118	989	70	687	330	357
15	478	244	234	71	699	324	375
16	506	265	241	72	696	320	376
17	480	246	234	73	690	317	373
18	424	242	182	74	654	296	358
19	219	121	98	75～79	3,061	1,229	1,832
20～24	1,681	868	813	75	670	259	411
20	271	131	140	76	605	243	362
21	316	157	159	77	594	261	333
22	322	164	158	78	596	245	351
23	383	200	183	79	596	221	375
24	389	216	173	80～84	2,160	767	1,393
25～29	2,636	1,354	1,282	80	572	225	347
25	393	208	185	81	468	177	291
26	515	258	257	82	419	130	289
27	553	288	265	83	364	132	232
28	557	287	270	84	337	103	234
29	618	313	305	85～89	1,245	405	840
30～34	3,181	1,637	1,544	85	356	114	242
30	642	318	324	86	276	85	191
31	654	323	331	87	233	73	160
32	628	329	299	88	189	73	116
33	641	331	310	89	191	60	131
34	616	336	280	90～94	570	154	416
35～39	2,651	1,339	1,312	90	167	51	116
35	563	296	267	91	139	40	99
36	573	291	282	92	108	25	83
37	567	289	278	93	88	22	66
38	535	266	269	94	68	16	52
39	413	197	216	95～99	140	33	107
40～44	2,632	1,326	1,306	95	42	13	29
40	569	300	269	96	48	8	40
41	548	269	279	97	22	4	18
42	509	264	245	98	16	3	13
43	472	241	231	99	12	5	7
44	534	252	282	100歳以上	9	2	7
45～49	2,818	1,424	1,394	不 詳	-	-	-
45	559	271	288	(再 掲)			
46	559	309	250	15歳未満	6,263	3,197	3,066
47	601	302	299	15～64歳	30,092	15,106	14,986
48	503	238	265	65歳以上	14,172	5,857	8,315
49	596	304	292	年齢別割合(%)			
50～54	3,720	1,838	1,882	15歳未満	12.4	13.2	11.6
50	649	316	333	15～64歳	59.6	62.5	56.8
51	689	345	344	65歳以上	28.0	24.2	31.5
52	746	366	380	平均年齢	48.2	46.2	50.1
53	777	385	392				
54	859	426	433				

資料 総務課

(9) 配偶関係, 年齢, 男女別15歳以上人口

平 17.10.1 国勢調査

年 齢	15歳以上 1)			男				女			
	総数	男	女	未婚	有配偶	死別	離別	未婚	有配偶	死別	離別
総 数	44,264	20,963	23,301	5,759	13,366	875	783	3,929	13,404	4,482	1,364
15～19	2,107	1,118	989	1,115	3	-	-	977	12	-	-
20～24	1,681	868	813	760	103	-	5	635	162	-	15
25～29	2,636	1,354	1,282	910	428	1	15	637	593	1	51
30～34	3,181	1,637	1,544	751	854	-	32	442	999	5	98
35～39	2,651	1,339	1,312	455	797	3	58	221	969	10	108
40～44	2,632	1,326	1,306	376	846	5	78	146	982	19	154
45～49	2,818	1,424	1,394	339	982	11	76	122	1,111	27	132
50～54	3,720	1,838	1,882	352	1,334	27	103	137	1,496	70	174
55～59	4,666	2,292	2,374	302	1,786	55	134	141	1,842	172	206
60～64	4,000	1,910	2,090	190	1,532	57	114	116	1,570	252	144
65～69	3,561	1,680	1,881	102	1,403	85	79	106	1,257	424	90
70～74	3,426	1,587	1,839	52	1,331	136	48	81	1,080	611	60
75～79	3,061	1,229	1,832	35	1,012	147	24	72	817	867	62
80～84	2,160	767	1,393	12	592	142	13	53	385	895	40
85歳以上	1,964	594	1,370	8	363	206	4	43	129	1,129	30

(注) 1) 配偶関係「不詳」を含む。

資料 総務課

(10) 産業(大分類)別就業者数

各年10.1 国勢調査

産 業 分 類	昭和55年	昭和60年	平成 2年	平成 7年	平成12年	平成17年
総 数	27,177	26,828	26,773	26,506	25,214	24,175
第 一 次 産 業	5,010	4,415	3,613	3,175	2,730	2,372
農 業	4,300	3,826	3,196	2,821	2,435	2,166
林 業	9	7	6	6	8	6
漁 業	701	582	411	348	287	200
第 二 次 産 業	5,164	5,353	5,612	5,395	4,992	4,307
鉱 業	64	45	31	42	22	13
建 設 業	2,170	2,055	2,373	2,545	2,346	1,973
製 造 業	2,930	3,253	3,208	2,808	2,624	2,321
第 三 次 産 業	17,001	17,050	17,536	17,924	17,420	17,284
電気・ガス・水道業	185	150	157	157	150	118
情報通信業	} 2,208	} 2,015	} 1,767	} 1,595	} 1,374	177
運輸業						927
卸売・小売業	6,304	6,109	6,182	6,250	5,985	4,443
金融・保険業	666	742	783	673	640	522
不動産業	118	147	238	193	170	217
飲食店, 宿泊業	} 5,790	} 6,100	} 6,655	} 7,211	} 7,195	2,110
医療, 福祉						2,479
教育, 学習支援業						1,119
複合サービス業						354
サービス業 (他に分類されないもの)						2,841
公務(他に分類されないもの)	1,730	1,787	1,754	1,845	1,906	1,977
分類不能	2	10	12	12	72	212

(注) 平成12年以前の飲食店は、卸売・小売業に含まれる。

資料 総務課

(11) 産業別就業者構成比

各年10.1 国勢調査

産 業 分 類	昭和55年	昭和60年	平成 2年	平成 7年	平成 12年	平成17年
第 一 次 産 業	18.4	16.5	13.5	12.0	10.9	9.9
第 二 次 産 業	19.0	20.0	21.0	20.4	19.8	18.0
第 三 次 産 業	62.6	63.5	65.5	67.6	69.3	72.1

資料 総務課

(12) 労働力状態

各年10.1 国勢調査

年 次	区分	総 人 口	15歳以上人口	就 業 者	完全失業者	非労働力人口
昭和45年	総数	55,236	42,721	28,406	367	13,948
	男	26,224	19,864	16,267	264	3,333
	女	29,012	22,857	12,139	103	10,615
50	総数	56,139	43,452	27,440	544	15,468
	男	26,716	20,317	16,470	411	3,436
	女	29,423	23,135	10,970	133	12,032
55	総数	56,257	43,787	27,177	561	16,004
	男	26,956	20,645	16,283	433	3,922
	女	29,301	23,142	10,894	128	12,082
60	総数	56,035	44,338	26,828	786	16,698
	男	26,848	20,842	15,775	579	4,484
	女	29,187	23,496	11,053	207	12,214
平成 2	総数	54,575	45,025	26,773	642	17,594
	男	26,030	21,135	15,527	430	5,171
	女	28,545	23,890	11,246	212	12,423
7	総数	52,880	45,091	26,506	986	17,520
	男	25,211	21,246	15,424	655	5,124
	女	27,669	23,845	11,082	331	12,396
12	総数	51,412	44,585	25,214	1,119	18,048
	男	24,552	21,068	14,462	763	5,711
	女	26,860	23,517	10,752	356	12,337
17	総数	50,527	44,264	24,175	1,278	18,366
	男	24,160	20,963	13,669	899	6,079
	女	26,367	23,301	10,506	379	12,287

(注) 50年以前は、労働力状態「不詳」は「非労働力人口」に含む。
55年以降は、労働力状態「不詳」は「15歳以上人口」に含む。

資料 総務課

24 II 人口

(13) 産業, 年齢, 男女別15歳以上就業者数(総数)

男女, 年齢	総数 1)								
	総数 2)	A 農業	B 林業	C 漁業	D 鉱業	E 建設業	F 製造業	G 電気・ ガス・ 熱供給 水道業	H 情報 通信業
総数	24,175	2,166	6	200	13	1,973	2,321	118	177
15～19歳	264	3	-	1	-	20	30	1	1
20～24	1,293	19	-	15	-	65	167	3	10
25～29	2,069	31	-	8	-	137	291	9	11
30～34	2,430	52	1	7	1	216	309	14	13
35～39	2,033	49	-	1	1	163	293	11	11
40～44	2,144	73	-	9	1	171	223	15	16
45～49	2,328	90	1	14	2	197	192	14	29
50～54	2,988	159	-	15	1	285	242	19	37
55～59	3,454	239	2	26	4	310	286	24	39
60～64	2,081	283	1	26	3	211	152	7	5
65～69	1,294	340	-	25	-	116	76	1	2
70～74	893	376	1	38	-	52	31	-	-
75～79	552	277	-	14	-	20	16	-	3
80～84	261	135	-	1	-	8	9	-	-
85歳以上	91	40	-	-	-	2	4	-	-
男	13,669	1,114	5	165	13	1,712	1,569	103	125
15～19歳	154	3	-	1	-	19	23	1	-
20～24	695	12	-	14	-	59	114	2	3
25～29	1,212	24	-	7	-	125	219	9	7
30～34	1,475	36	1	4	1	192	231	11	9
35～39	1,193	28	-	1	1	145	207	10	6
40～44	1,179	44	-	7	1	144	161	13	9
45～49	1,270	39	-	12	2	168	129	11	17
50～54	1,629	70	-	11	1	245	131	18	31
55～59	1,935	119	2	21	4	267	173	21	33
60～64	1,168	133	1	21	3	188	92	6	5
65～69	740	165	-	23	-	93	47	1	2
70～74	531	201	1	29	-	44	23	-	-
75～79	296	144	-	13	-	16	10	-	3
80～84	134	67	-	1	-	5	6	-	-
85歳以上	58	29	-	-	-	2	3	-	-
女	10,506	1,052	1	35	-	261	752	15	52
15～19歳	110	-	-	-	-	1	7	-	1
20～24	598	7	-	1	-	6	53	1	7
25～29	857	7	-	1	-	12	72	-	4
30～34	955	16	-	3	-	24	78	3	4
35～39	840	21	-	-	-	18	86	1	5
40～44	965	29	-	2	-	27	62	2	7
45～49	1,058	51	1	2	-	29	63	3	12
50～54	1,359	89	-	4	-	40	111	1	6
55～59	1,519	120	-	5	-	43	113	3	6
60～64	913	150	-	5	-	23	60	1	-
65～69	554	175	-	2	-	23	29	-	-
70～74	362	175	-	9	-	8	8	-	-
75～79	256	133	-	1	-	4	6	-	-
80～84	127	68	-	-	-	3	3	-	-
85歳以上	33	11	-	-	-	-	1	-	-

(注) 1) 「役員」を含む。

(注) 2) 「分類不能の産業」を含む。

平17.10.1 国勢調査

総 数 1)										
I 運輸業	J 卸売・ 小売業	K 金融・ 保険業	L 不動産業	M 飲食店、 宿泊業	N 医療、 福祉	O 教 育・ 学 習 支 援業	P 複 合 サービ ス 業	Q サービス業 (他に分類 されない もの)	R 公 務 業 (他に分類 されない もの)	S 分 類 不能の 産 業
927	4,443	522	217	2,110	2,479	1,119	354	2,841	1,977	212
5	85	3	-	45	19	4	7	13	27	-
24	249	11	-	135	197	47	24	114	207	6
46	335	42	8	163	327	77	27	214	325	18
75	412	51	4	184	329	92	52	288	296	34
76	364	47	12	154	250	92	42	230	213	24
83	407	72	11	153	280	154	36	232	187	21
117	424	78	29	179	250	199	44	265	184	20
143	589	82	21	253	296	174	54	361	239	18
205	655	76	28	357	309	153	44	507	162	28
99	393	30	37	257	105	71	17	291	78	15
42	209	14	22	126	69	31	5	165	35	16
8	165	8	12	57	26	11	1	82	18	7
3	75	6	23	31	14	11	1	50	5	3
1	55	1	8	11	6	3	-	21	1	1
-	26	1	2	5	2	-	-	8	-	1
840	1,999	240	126	828	671	515	238	1,676	1,598	132
5	45	1	-	17	4	2	1	8	24	-
19	101	6	-	40	54	17	10	61	179	4
42	151	20	4	61	88	31	14	120	280	10
59	201	19	3	89	96	33	34	186	249	21
68	162	14	9	68	73	30	28	153	174	16
73	161	30	3	56	65	77	26	136	162	11
111	171	38	17	65	58	83	34	145	154	16
132	236	38	12	99	62	82	37	219	192	13
194	308	39	18	138	79	82	32	284	107	14
87	186	18	17	95	41	48	15	164	38	10
39	116	7	15	53	31	17	5	97	21	8
8	93	5	7	31	11	6	1	51	14	6
2	29	4	15	11	5	5	1	33	3	2
1	26	-	4	4	3	2	-	13	1	1
-	13	1	2	1	1	-	-	6	-	-
87	2,444	282	91	1,282	1,808	604	116	1,165	379	80
-	40	2	-	28	15	2	6	5	3	-
5	148	5	-	95	143	30	14	53	28	2
4	184	22	4	102	239	46	13	94	45	8
16	211	32	1	95	233	59	18	102	47	13
8	202	33	3	86	177	62	14	77	39	8
10	246	42	8	97	215	77	10	96	25	10
6	253	40	12	114	192	116	10	120	30	4
11	353	44	9	154	234	92	17	142	47	5
11	347	37	10	219	230	71	12	223	55	14
12	207	12	20	162	64	23	2	127	40	5
3	93	7	7	73	38	14	-	68	14	8
-	72	3	5	26	15	5	-	31	4	1
1	46	2	8	20	9	6	-	17	2	1
-	29	1	4	7	3	1	-	8	-	-
-	13	-	-	4	1	-	-	2	-	1

資料 総務課

26 II 人口

(13) 産業, 年齢, 男女別15歳以上就業者数(雇用者)

男女, 年齢	雇 用 者 1)								
	総数 2)	A 農業	B 林業	C 漁業	D 鉱業	E 建設業	F 製造業	G 電気・ ガス・ 熱供給 水道業	H 情報 通信業
総 数	18,249	197	2	80	10	1,330	2,059	118	164
15～19歳	252	2	-	-	-	16	29	1	1
20～24	1,241	9	-	14	-	55	162	3	10
25～29	1,942	10	-	8	-	124	275	9	10
30～34	2,195	20	-	3	1	171	291	14	13
35～39	1,786	11	-	1	1	131	280	11	9
40～44	1,826	19	-	5	-	126	208	15	15
45～49	1,931	22	-	9	2	134	167	14	28
50～54	2,333	29	-	8	1	170	217	19	32
55～59	2,490	27	1	11	3	183	228	24	37
60～64	1,250	22	-	8	2	122	114	7	5
65～69	575	12	-	6	-	61	53	1	2
70～74	255	8	1	7	-	25	18	-	-
75～79	117	5	-	-	-	7	12	-	2
80～84	44	-	-	-	-	4	4	-	-
85歳以上	12	1	-	-	-	1	1	-	-
男	10,351	100	2	71	10	1,147	1,423	103	119
15～19歳	143	2	-	-	-	15	22	1	-
20～24	666	5	-	13	-	49	113	2	3
25～29	1,127	7	-	7	-	113	209	9	7
30～34	1,327	14	-	2	1	148	221	11	9
35～39	1,052	6	-	1	1	117	202	10	6
40～44	991	9	-	4	-	105	156	13	8
45～49	1,050	7	-	9	2	113	116	11	17
50～54	1,245	11	-	5	1	147	116	18	28
55～59	1,411	15	1	9	3	158	143	21	32
60～64	720	9	-	8	2	107	68	6	5
65～69	357	5	-	6	-	48	32	1	2
70～74	164	5	1	7	-	18	12	-	-
75～79	63	5	-	-	-	6	8	-	2
80～84	27	-	-	-	-	2	4	-	-
85歳以上	8	-	-	-	-	1	1	-	-
女	7,898	97	-	9	-	183	636	15	45
15～19歳	109	-	-	-	-	1	7	-	1
20～24	575	4	-	1	-	6	49	1	7
25～29	815	3	-	1	-	11	66	-	3
30～34	868	6	-	1	-	23	70	3	4
35～39	734	5	-	-	-	14	78	1	3
40～44	835	10	-	1	-	21	52	2	7
45～49	881	15	-	-	-	21	51	3	11
50～54	1,088	18	-	3	-	23	101	1	4
55～59	1,079	12	-	2	-	25	85	3	5
60～64	530	13	-	-	-	15	46	1	-
65～69	218	7	-	-	-	13	21	-	-
70～74	91	3	-	-	-	7	6	-	-
75～79	54	-	-	-	-	1	4	-	-
80～84	17	-	-	-	-	2	-	-	-
85歳以上	4	1	-	-	-	-	-	-	-

(注) 1) 「役員」を含む。

(注) 2) 「分類不能の産業」を含む。

平17.10.1 国勢調査

雇 用 者 1)										
I 運輸業	J 卸売・ 小売業	K 金融・ 保険業	L 不動産業	M 飲食店, 宿泊業	N 医療, 福祉	O 教 育・ 学 習 支 援 業	P 複 合 サ ー ビ ス 事 業	Q サ ー ビ ス 業 (他に分類 されない もの)	R 公 務 (他に分類 されない もの)	S 分 類 不 能 の 産 業
878	3,480	460	155	1,385	2,320	1,003	354	2,087	1,977	190
5	81	3	-	44	19	4	7	13	27	-
23	241	11	-	122	197	47	24	110	207	6
45	317	41	8	133	323	74	27	195	325	18
74	378	51	4	142	319	87	52	247	296	32
67	329	45	10	109	238	84	42	183	213	22
77	356	62	11	111	258	140	36	180	187	20
113	368	72	26	121	223	187	44	200	184	17
138	456	69	17	162	276	162	54	266	239	18
194	486	64	23	197	289	134	44	362	162	21
95	249	19	22	136	94	56	17	189	78	15
36	104	12	14	64	51	18	5	87	35	14
8	63	6	6	30	19	6	1	34	18	5
2	35	4	9	11	9	4	1	11	5	-
1	14	-	4	3	4	-	-	8	1	1
-	3	1	1	-	1	-	-	2	-	1
796	1,494	198	86	522	575	477	238	1,269	1,598	123
5	42	1	-	16	4	2	1	8	24	-
18	96	6	-	38	54	17	10	59	179	4
41	141	19	4	44	85	29	14	108	280	10
59	181	19	3	67	89	33	34	166	249	21
60	141	13	8	50	68	27	28	124	174	16
68	132	22	3	41	52	72	26	108	162	10
107	140	34	14	42	42	82	34	112	154	14
127	168	31	8	58	51	75	37	159	192	13
183	212	30	15	75	67	77	32	220	107	11
84	120	11	9	40	34	43	15	111	38	10
34	64	5	9	26	19	14	5	58	21	8
8	35	3	4	17	6	4	1	24	14	5
1	12	3	6	6	1	2	1	7	3	-
1	8	-	2	2	2	-	-	4	1	1
-	2	1	1	-	1	-	-	1	-	-
82	1,986	262	69	863	1,745	526	116	818	379	67
-	39	2	-	28	15	2	6	5	3	-
5	145	5	-	84	143	30	14	51	28	2
4	176	22	4	89	238	45	13	87	45	8
15	197	32	1	75	230	54	18	81	47	11
7	188	32	2	59	170	57	14	59	39	6
9	224	40	8	70	206	68	10	72	25	10
6	228	38	12	79	181	105	10	88	30	3
11	288	38	9	104	225	87	17	107	47	5
11	274	34	8	122	222	57	12	142	55	10
11	129	8	13	96	60	13	2	78	40	5
2	40	7	5	38	32	4	-	29	14	6
-	28	3	2	13	13	2	-	10	4	-
1	23	1	3	5	8	2	-	4	2	-
-	6	-	2	1	2	-	-	4	-	-
-	1	-	-	-	-	-	-	1	-	1

(14) 産業, 従業上の地位, 男女別15歳以上就業者数

男 女, 従業上の地位	総数	A 農業	B 林業	C 漁業	D 鉱業	E 建設業	F 製造業	G 電気・ ガス・ 熱供給 水道業	H 情報 通信業
総 数 1)	24,175	2,166	6	200	13	1,973	2,321	118	177
雇 用 者	17,036	188	2	74	9	1,144	1,901	117	155
常 雇	14,670	117	2	67	6	1,027	1,769	112	147
臨 時 雇	2,366	71	-	7	3	117	132	5	8
役 員	1,213	9	-	6	1	186	158	1	9
雇人のある業主	1,018	93	-	14	1	180	46	-	1
雇人のない業主	2,735	952	3	77	2	326	90	-	10
家族従業者	2,104	924	1	29	-	137	66	-	2
家庭内職者	65	-	-	-	-	-	60	-	-
男 1)	13,669	1,114	5	165	13	1,712	1,569	103	125
雇 用 者	9,525	94	2	66	9	1,011	1,307	102	111
常 雇	8,759	69	2	59	6	912	1,260	99	108
臨 時 雇	766	25	-	7	3	99	47	3	3
役 員	826	6	-	5	1	136	116	1	8
雇人のある業主	824	87	-	14	1	180	43	-	-
雇人のない業主	2,063	767	3	77	2	326	78	-	6
家族従業者	422	160	-	3	-	59	16	-	-
家庭内職者	9	-	-	-	-	-	9	-	-
女 1)	10,506	1,052	1	35	-	261	752	15	52
雇 用 者	7,511	94	-	8	-	133	594	15	44
常 雇	5,911	48	-	8	-	115	509	13	39
臨 時 雇	1,600	46	-	-	-	18	85	2	5
役 員	387	3	-	1	-	50	42	-	1
雇人のある業主	194	6	-	-	-	-	3	-	1
雇人のない業主	672	185	-	-	-	-	12	-	4
家族従業者	1,682	764	1	26	-	78	50	-	2
家庭内職者	56	-	-	-	-	-	51	-	-

(注) 1) 従業上の地位「不詳」を含む。

平17.10.1 国勢調査

I 運輸業	J 卸売・ 小売業	K 金融・ 保険業	L 不動産業	M 飲食店、 宿泊業	N 医療、 福祉	O 教 育・ 学 習 支 援 業	P 複 合 サ ー ビ ス 事 業	Q サービス業 (他に分類 されない もの)	R 公 務 (他に分類 されない もの)	S 分 類 不 能 の 産 業
927	4,443	522	217	2,110	2,479	1,119	354	2,841	1,977	212
844	3,092	432	86	1,304	2,281	995	349	1,898	1,977	188
783	2,593	380	74	997	1,960	850	282	1,636	1,706	162
61	499	52	12	307	321	145	67	262	271	26
34	388	28	69	81	39	8	5	189	-	2
11	190	13	12	214	62	17	-	162	-	2
33	386	39	41	251	51	91	-	370	-	13
5	387	10	9	260	46	8	-	214	-	6
-	-	-	-	-	-	-	-	5	-	-
840	1,999	240	126	828	671	515	238	1,676	1,598	132
766	1,242	179	44	478	554	470	234	1,137	1,598	121
719	1,126	172	37	408	506	419	207	1,017	1,527	106
47	116	7	7	70	48	51	27	120	71	15
30	252	19	42	44	21	7	4	132	-	2
10	158	10	9	132	53	7	-	119	-	1
33	271	29	30	131	39	31	-	232	-	8
1	76	3	1	43	4	-	-	56	-	-
-	-	-	-	-	-	-	-	-	-	-
87	2,444	282	91	1,282	1,808	604	116	1,165	379	80
78	1,850	253	42	826	1,727	525	115	761	379	67
64	1,467	208	37	589	1,454	431	75	619	179	56
14	383	45	5	237	273	94	40	142	200	11
4	136	9	27	37	18	1	1	57	-	-
1	32	3	3	82	9	10	-	43	-	1
-	115	10	11	120	12	60	-	138	-	5
4	311	7	8	217	42	8	-	158	-	6
-	-	-	-	-	-	-	-	5	-	-

(15) 世帯の経済構成別一般世帯数, 一般世帯人員, 親族人員及び
1世帯当たり親族人員

平17.10.1 国勢調査

世帯の経済構成	一般世帯数	一般世帯人員	親族人員	1世帯当り 親族人員
総 数	19,823	48,903	48,742	2.46
I 農林漁業就業者世帯	757	1,889	1,885	2.49
(1) 農林漁業・業主世帯	650	1,658	1,656	2.55
(2) 農林漁業・雇用者世帯	107	231	229	2.14
II 農林漁業・非農林漁業就業者混合世帯	682	2,853	2,852	4.18
(3) 農林漁業・業主混合世帯	411	1,778	1,778	4.33
(4) 農林漁業・雇用者混合世帯	58	198	198	3.41
(5) 非農林漁業・業主混合世帯	37	149	149	4.03
(6) 非農林漁業・雇用者混合世帯	176	728	727	4.13
III 非農林漁業就業者世帯	12,533	34,573	34,442	2.75
(7) 非農林漁業・業主世帯	1,628	3,970	3,938	2.42
(8) 非農林漁業・雇用者世帯	9,951	27,179	27,085	2.72
(9) 非農林漁業・業主・雇用者世帯 (世帯の主な就業者が業主)	681	2,489	2,486	3.65
(10) 非農林漁業・業主・雇用者世帯 (世帯の主な就業者が雇用者)	273	935	933	3.42
IV 非就業者世帯	5,722	9,219	9,195	1.61
V 分類不能の世帯	129	369	368	2.85

(注) 親族人員とは, 世帯主及び世帯主と親族関係にある世帯員を合わせた数をいう。

なお, 養子, 養父母なども, 子, 父母と同様にみなして親族とした。

資料 総務課

(16) 常住地による従業地・通学地別15歳以上就業者数及び通学者数

従業地・通学地		総数	館山	北条	那古	船形	西岬	神戸	富崎	豊房	館野	九重
15歳以上就業者	総数	24,175	5,991	6,103	2,722	1,655	1,347	1,521	410	1,292	2,111	1,023
	自宅で従業	4,981	731	1,164	556	301	543	599	80	319	393	295
	自宅外の自市区町村で従業	14,761	4,274	3,822	1,528	941	642	735	255	745	1,339	480
	県内他市区町村で従業	4,164	919	1,060	611	382	130	172	60	221	368	241
	他県で従業	269	67	57	27	31	32	15	15	7	11	7
15歳以上通学者	総数	1,824	508	448	196	137	95	114	28	87	145	66
	自市区町村へ通	1,413	401	346	150	95	87	91	24	66	110	43
	県内他市区町村へ通学	364	97	89	36	37	7	21	4	18	34	21
	他県へ通学	47	10	13	10	5	1	2	-	3	1	2

資料 総務課

(17) 世帯の家族類型別一般世帯数, 一般世帯人員及び親族人員

世 帯	総数	親							
		総数	核 家 族 世 帯					親	
			総数	夫婦の みの世 帯	夫婦と 子供か ら成る 世帯	男親と 子供か ら成る 世帯	女親と 子供か ら成る 世帯	総数	夫婦と 両親か ら成る 世帯
一 般 世 帯 数	19,823	14,208	11,052	4,863	4,381	260	1,548	3,156	189
一 般 世 帯 人 員	48,903	43,164	29,424	9,727	15,527	597	3,573	13,740	756
親 族 人 員	48,742	43,127	29,394	9,726	15,519	592	3,557	13,733	756
1世帯当たり親族人員 (再掲)	2.46	3.04	2.66	2.00	3.54	2.28	2.30	4.35	4.00
6歳未満の親族のいる一般世帯									
世 帯 数	1,832	1,832	1,325	-	1,223	4	98	507	-
世 帯 人 員	7,680	7,680	4,885	-	4,604	8	273	2,795	-
6 歳 未 満 親 族 人 員	2,403	2,403	1,743	-	1,624	4	115	660	-
18歳未満の親族のいる一般世帯									
世 帯 数	4,457	4,455	2,991	-	2,530	50	411	1,464	-
世 帯 人 員	18,523	18,521	10,860	-	9,608	134	1,118	7,661	-
18 歳 未 満 親 族 人 員	7,488	7,486	5,021	-	4,303	73	645	2,465	-
親族のみから成る一般世帯									
世 帯 数	19,676	14,174	11,025	4,862	4,376	255	1,532	3,149	189
世 帯 人 員	48,530	43,028	29,328	9,724	15,501	581	3,522	13,700	756
3 世 代 世 帯									
世 帯 数	2,076	2,076	-	-	-	-	-	2,076	-
世 帯 人 員	10,326	10,326	-	-	-	-	-	10,326	-

平17.10.1 国勢調査

族 世 帯									非親族 世 帯	単独 世帯
そ の 他 の 親 族 世 帯										
夫婦と ひとり親 から成る 世帯	夫 婦 , 子 供 と 両 親 か ら 成 る 世 帯	夫 婦 , 子 供 と 一 人 親 か ら 成 る 世 帯	夫 婦 と 他 の 親 族 (親 , 子 供 を 含 ま な い) か ら 成 る 世 帯	夫 婦 , 子 供 と 他 の 親 族 (親 を 含 ま な い) か ら 成 る 世 帯	夫 婦 , 親 と 他 の 親 族 (子 供 を 含 ま な い) か ら 成 る 世 帯	夫 婦 , 子 供 , 親 と 他 の 親 族 か ら 成 る 世 帯	兄 弟 姉 妹 の み か ら 成 る 世 帯	他 に 分 類 さ れ な い 親 族 世 帯		
561	530	924	72	211	68	187	117	297	113	5,502
1,683	3,062	4,245	226	979	325	1,222	243	999	237	5,502
1,683	3,061	4,243	226	979	325	1,220	243	997	113	5,502
3.00	5.78	4.59	3.14	4.64	4.78	6.52	2.08	3.36	1.00	1.00
-	163	149	-	59	8	97	-	31	-	-
-	965	732	-	271	51	662	-	114	-	-
-	214	198	-	65	10	136	-	37	-	-
-	422	534	12	171	11	167	-	147	-	2
-	2,487	2,606	41	808	68	1,108	-	543	-	2
-	754	921	16	250	15	295	-	214	-	2
561	529	922	72	211	68	185	117	295	-	5,502
1,683	3,056	4,234	226	979	325	1,209	243	989	-	5,502
-	530	924	-	184	22	187	-	229	-	-
-	3,062	4,245	-	858	120	1,222	-	819	-	-

資料 総務課

(18) 住宅の建て方別住宅に住む主世帯数, 主世帯人員, 1世帯当たり
人員,延べ面積及び1人当たり延べ面積

平17.10.1 国勢調査

住宅の建て方	主世帯数	主世帯人員	1世帯当たり 人 員	1世帯当たり 延べ面積 (㎡)	1人当たり 延べ面積 (㎡)
総 数	19,218	47,883	2.49	98.4	39.5
一 戸 建	16,374	42,480	2.59	107.7	41.5
長 屋 建	480	954	1.99	44.5	22.4
共 同 住 宅	2,199	4,010	1.82	40.8	22.4
1・2階	1,605	2,721	1.70	37.8	22.3
3～5階	564	1,216	2.16	46.7	21.6
6～10階	30	73	2.43	93.0	38.2
10階以上	-	-	-	-	-
そ の 他	165	439	2.66	105.8	39.8

資料 総務課

(19) 住居の種類・住宅の所有の関係別一般世帯数, 一般世帯人員,
1世帯当たり人員,延べ面積及び1人当たり延べ面積

平17.10.1 国勢調査

住 居 の 種 類 住宅の所有の関係	世 帯 数	世帯人員	1世帯当たり 人 員	1 世 帯 当 たり 延べ面積 (㎡)	1 人 当 たり 延べ面積 (㎡)
一 般 世 帯	19,823	48,903	2.47	-	-
住宅に住む一般世帯	19,493	48,488	2.49	97.5	39.2
主 世 帯	19,218	47,883	2.49	98.4	39.5
持 ち 家	14,403	38,094	2.64	115.2	43.6
公営・都市機構・公社の借家	282	580	2.06	42.2	20.5
民 営 の 借 家	3,864	7,700	1.99	46.9	23.5
給 与 住 宅	669	1,509	2.26	58.1	25.8
間 借 り	275	605	2.20	29.3	13.3
住宅以外に住む一般世帯	330	415	1.26	-	-

資料 総務課

(20) 住宅の建て方別住宅に住む65歳以上親族のいる主世帯数, 主世帯人員, 65歳以上
親族人員,1世帯当たり人員,延べ面積及び1人当たり延べ面積

平17.10.1 国勢調査

住宅の建て方	主世帯数	主世帯人員	65歳以上 親族人員	1世帯当たり 人 員	1 世 帯 当 たり 延べ面積 (㎡)	1 人 当 たり 延べ面積 (㎡)
総 数	9,559	24,135	13,376	2.52	111.6	44.2
一 戸 建	9,158	23,413	12,885	2.56	114.0	44.6
長 屋 建	105	161	128	1.53	41.6	27.1
共 同 住 宅	207	303	231	1.46	35.5	24.2
1・2階建	150	203	163	1.35	32.8	24.2
3～5階建	55	93	65	1.69	39.9	23.6
6階建以上	2	7	3	3.50	115.0	32.9
そ の 他	89	258	132	2.90	116.0	40.0

資料 総務課

(21) 住居の種類・住宅の所有の関係別65歳以上親族のいる一般世帯数, 一般世帯人員,
65歳以上親族人員, 1世帯当たり人員, 延べ面積及び1人当たり延べ面積 平17.10.1 国勢調査

住居の種類 住宅の所有の関係	世帯数	世帯人員	65歳以上親族人員	1世帯当たり人員	1世帯当たり延べ面積(m ²)	1人当たり延べ面積(m ²)
65歳以上親族のいる一般世帯	9,628	24,277	13,466	2.52	-	-
住宅に住む一般世帯	9,602	24,209	13,432	2.52	111.2	44.1
主世帯	9,559	24,135	13,376	2.52	111.6	44.2
持ち家	8,732	22,738	12,391	2.60	117.5	45.1
公営・都市機構・公社の借家	102	159	117	1.56	38.6	24.8
民営の借家	682	1,125	810	1.65	47.4	28.7
給与住宅	43	113	58	2.63	90.4	34.4
間借り	43	74	56	1.72	31.0	18.0
住宅以外に住む一般世帯	26	68	34	2.62	-	-

資料 総務課

(22) 世帯人員, 住宅の所有の関係別住宅に住む65歳以上親族のいる一般世帯数
平17.10.1 国勢調査

住宅の所有の関係	総数	世帯人員						
		1人	2	3	4	5	6	7人以上
住宅に住む65歳以上親族のいる一般世帯数	9,602	2,394	3,646	1,560	903	564	369	166
主世帯	9,559	2,374	3,628	1,556	903	564	368	166
持ち家	8,732	1,930	3,356	1,493	877	546	366	164
公営・都市機構・公社の借家	102	56	38	6	1	1	-	-
民営の借家	682	374	225	48	21	12	1	1
給与住宅	43	14	9	9	4	5	1	1
間借り	43	20	18	4	-	-	1	-

資料 総務課

(23) 住宅の種類, 住宅の所有の関係別一般世帯数, 並びに一般世帯人員,

1世帯当たり人員, 延べ面積及び1人当たり延べ面積

平17.10.1 国勢調査

住宅の種類 住宅の所有の関係		総数	館山	北条	那古	船形	西岬	神戸	富崎	豊房	館野	九重
一般世帯数		19,823	5,218	5,305	2,065	1,450	1,120	1,089	458	947	1,540	631
住宅 に住 む 一 般 世 帯	世帯数	19,493	5,202	5,260	2,046	1,445	1,092	1,071	454	942	1,358	623
	世帯人員	48,488	12,191	12,322	5,283	3,665	2,800	2,938	1,048	2,714	3,661	1,866
	1世帯当たり人員	2.49	2.34	2.34	2.58	2.54	2.56	2.74	2.31	2.88	2.70	3.00
	1世帯当たり延べ 面積 (m ²)	97.5
	1人当たり延べ 面積 (m ²)	39.2
	持ち家	14,403	3,234	3,442	1,584	1,226	1,018	994	437	879	1,026	563
公営・公団・公社 の借家	282	160	5	32	32	-	-	-	-	53	-	
民営の借家	3,864	1,402	1,521	381	159	42	42	14	53	203	47	
給与住宅	669	334	196	13	20	18	16	3	6	58	5	
間借り	275	72	96	36	8	14	19	-	4	18	8	
住宅以外に住む 一般世帯数	330	16	45	19	5	28	18	4	5	182	8	

資料 総務課

(24) 夫の年齢(5歳階級), 妻の年齢(5歳階級)別高齢夫婦世帯数

平17.10.1 国勢調査

夫の年齢 (5歳階級)	総数	妻が 60～64歳	妻が65歳以上					(別掲)妻が 60歳未満	
			総数	65～69歳	70～74	75～79	80～84		85歳以上
総数	2,566	507	2,059	713	666	458	168	54	115
夫が65～69歳	698	408	290	237	41	9	3	-	96
70～74	778	90	688	379	271	32	5	1	12
75～79	608	7	601	79	299	203	19	1	4
80～84	324	2	322	14	51	181	71	5	2
85歳以上	158	-	158	4	4	33	70	47	1
(別掲)									
夫が60歳未満	16	-	16	9	6	1	-	-	-
60～64歳	46	-	46	39	6	1	-	-	-

資料 総務課

(25) 年齢(5歳階級), 男女別高齢単身者数

平17.10.1 国勢調査

高齢単身者の男女	総数	65～69歳	70～74	75～79	80～84	85歳以上	(別掲)
							60歳以上
65歳以上の高齢単身者数	2,399	489	564	557	446	343	2,910
男	635	171	163	131	88	82	894
女	1,764	318	401	426	358	261	2,016
(別掲)							
65歳以上の高齢者1人と未婚の 18歳未満の者から成る世帯	9	3	3	3	-	-	15
男	3	2	1	-	-	-	5
女	6	1	2	3	-	-	10

資料 総務課

2 住民基本台帳

(1) 人口の推移

各年12月末現在

年 次	世 帯 数	人 口			1世帯当たり 人 員
		総 数	男	女	
昭和50年	17,397	57,369	27,592	29,777	3.30
51	17,563	57,473	27,708	29,765	3.27
52	17,658	57,535	27,740	29,795	3.26
53	17,836	57,529	27,776	29,753	3.23
54	17,953	57,460	27,747	29,713	3.20
55	18,078	57,338	27,696	29,642	3.17
56	18,239	57,388	27,718	29,670	3.15
57	18,341	57,268	27,635	29,633	3.12
58	18,501	57,103	27,493	29,610	3.09
59	18,686	56,947	27,448	29,499	3.05
60	18,663	56,657	27,316	29,341	3.04
61	18,779	56,388	27,182	29,206	3.00
62	18,891	56,070	26,990	29,080	2.97
63	19,156	55,945	26,961	28,984	2.92
平成元年	19,321	55,594	26,788	28,806	2.88
2	19,447	55,267	26,592	28,675	2.84
3	19,580	54,849	26,407	28,442	2.80
4	19,734	54,507	26,214	28,293	2.76
5	19,924	54,312	26,129	28,183	2.73
6	20,017	54,047	25,948	28,099	2.70
7	20,116	53,695	25,799	27,896	2.67
8	20,258	53,497	25,749	27,748	2.64
9	20,397	53,201	25,591	27,610	2.61
10	20,474	52,845	25,404	27,441	2.58
11	20,615	52,685	25,352	27,333	2.56
12	20,844	52,473	25,268	27,205	2.52
13	20,935	52,058	25,015	27,043	2.49
14	21,106	51,831	24,980	26,851	2.46
15	21,278	51,535	24,852	26,683	2.42
16	21,502	51,365	24,724	26,641	2.39
17	21,672	51,163	24,631	26,532	2.36
18	21,988	51,020	24,615	26,405	2.32
19	22,149	50,850	24,512	26,338	2.30
20	22,249	50,491	24,322	26,169	2.27
21	22,369	50,271	24,191	26,080	2.25

(注) この表は住民基本台帳人口であり、外国人登録人口は含まない。

資料 市民課

(2) 人口動態

ア 自然動態

年次	出生			死亡			自然動態		
	総数	男	女	総数	男	女	総数	男	女
平成17年	395	204	191	691	362	329	△ 296	△ 158	△ 138
18	385	209	176	642	312	330	△ 257	△ 103	△ 154
19	395	205	190	626	335	291	△ 231	△ 130	△ 101
20	359	178	181	692	354	338	△ 333	△ 176	△ 157
21	349	186	163	639	343	296	△ 290	△ 157	△ 133

イ 社会動態

年次	転入			転出			社会動態			婚姻	離婚
	総数	男	女	総数	男	女	総数	男	女		
平成17年	2,501	1,338	1,163	2,397	1,272	1,125	104	66	38	763	201
18	2,374	1,313	1,061	2,302	1,244	1,058	72	69	3	682	189
19	2,334	1,341	993	2,351	1,329	1,022	△ 17	12	△ 29	668	181
20	2,331	1,310	1,021	2,375	1,330	1,045	△ 44	△ 20	△ 24	683	181
21	2,178	1,217	961	2,133	1,199	934	45	18	27	662	153

(注) 外国人を含む。

婚姻、離婚は他市区町村からの送付分を含む受理件数。

資料 市民課
総務課

(3) 国籍別外国人登録人口

各12月末現在

年次	総数	韓国,朝鮮	中国	フィリピン	アメリカ	その他
平成17年	574	93	194	218	13	56
18	532	90	168	201	12	61
19	449	81	147	159	10	52
20	432	88	132	154	7	51
21	407	86	107	151	11	52

資料 市民課

(4) 町丁字(行政区)別人口及び世帯数

平成22年3月末 住民基本台帳

行 政 区	世帯数	人 口			行 政 区	世帯数	人 口		
		総数	男	女			総数	男	女
総 数	22,704	50,583	24,256	26,327	湊	687	1,469	684	785
					高 井	524	1,346	650	696
					上 の 原	394	994	490	504
館山地区	6,113	12,535	6,237	6,298	那古地区	2,361	5,653	2,669	2,984
新 井 1	103	225	105	120	東 藤	332	845	400	445
〃 2	154	336	158	178	宿 赤	45	99	42	57
〃 3	218	439	204	235	寺 赤	64	159	74	85
下 町	92	214	94	120	浜 赤	258	596	271	325
仲 町	179	360	171	189	大 芝	240	507	247	260
上 町	162	333	162	171	辻 芝	136	306	143	163
楠 見	164	358	165	193	芝 崎	146	305	146	159
上 須 賀	465	1,012	496	516	川 崎	298	698	327	371
真 倉	867	1,893	917	976	正 木 上	70	185	89	96
青 柳	902	1,954	958	996	〃 下	73	191	89	102
西 ノ 浜	227	511	244	267	〃 向	101	257	126	131
岡 沼	399	917	444	473	西 郷	117	266	127	139
西 原	171	314	164	150	正 木 岡	173	441	216	225
柏 崎	190	377	177	200	亀 ケ 原	235	610	282	328
宮 城	685	1,106	686	420	小 原	73	188	90	98
笠 名	459	937	470	467	船形地区	1,618	3,656	1,737	1,919
大 賀	676	1,249	622	627	堂 の 下 1	135	232	111	121
北条地区	6,054	13,315	6,266	7,049	〃 2	112	287	123	164
南 町	482	1,064	495	569	〃 3	105	232	110	122
神 明 町	606	1,444	690	754	東	71	147	68	79
三 軒 町	108	229	108	121	仲 宿	93	213	108	105
鶴 ケ 谷	119	267	125	142	西	85	175	79	96
新 鶴 ケ 谷	110	196	95	101	根 岸	315	782	371	411
渚	132	273	134	139	川 名 岡	188	431	221	210
六 軒 町 1	62	116	55	61	川 名 岡	35	89	41	48
〃 2	124	228	100	128	大 塚	209	453	212	241
〃 3	118	231	101	130	柳 塚	270	615	293	322
〃 4	147	323	159	164	西岬地区	1,342	2,967	1,361	1,606
〃 5	160	358	153	205	香	109	229	101	128
〃 6	94	224	106	118	塩 見	104	215	105	110
〃 7	95	189	90	99	浜 田	94	210	95	115
海 岸 宿	192	323	144	179	早 物	41	82	38	44
新 須 賀 1	235	452	212	240	見 物	124	258	122	136
〃 2	199	420	203	217	加 賀 名	67	138	72	66
〃 3	157	327	154	173	波 左 間	204	422	176	246
〃 4	130	265	122	143	坂 田	98	199	89	110
〃 5	93	211	93	118	洲 崎	161	394	195	199
八 幡	967	2,133	989	1,144					

行 政 区	世帯数	人 口			行 政 区	世帯数	人 口		
		総数	男	女			総数	男	女
西 川 名	104	233	99	134	上	107	221	113	108
伊 戸	108	259	119	140	大 倉	16	30	15	15
根 本	37	86	41	45	加 藤	31	78	35	43
坂 足	15	30	13	17	平 田	28	71	31	40
小 沼	32	71	30	41	久 所	19	51	22	29
坂 井	44	141	66	75	山 下	23	63	30	33
神戸地区	1,307	3,059	1,459	1,600	畑 ケ 中 代	30	78	37	41
香 取	27	69	34	35	上 の	30	86	40	46
中 郷	48	112	53	59	館野地区	1,554	3,704	1,808	1,896
西 町	49	122	54	68	大 網	135	327	147	180
川 坂	56	119	50	69	安 布 里	285	627	307	320
上 郷	27	69	33	36	山 本 1	219	509	273	236
中 里	103	208	109	99	" 2	137	381	176	205
松 岡	32	87	37	50	" 3	63	161	81	80
竜 岡	33	83	40	43	国 分 北	225	513	246	267
蒲 生	205	496	239	257	" 中 南	55	142	65	77
犬 石	75	190	93	97	" 南	50	123	62	61
佐 野	220	504	238	266	稻	124	278	136	142
藤 原	98	267	131	136	腰 越	157	371	182	189
谷 藤 原	25	68	32	36	広 瀬	104	272	133	139
洲 宮	175	312	148	164	九重地区	730	1,889	915	974
茂 名	36	86	39	47	宝 貝	28	73	37	36
布 沼	98	267	129	138	南 台	11	28	13	15
富崎地区	526	1,073	480	593	北 台	37	93	47	46
神 田 町	102	209	100	109	清 水	37	88	42	46
本 郷	73	144	57	87	安 東	79	205	100	105
向 崎	113	218	91	127	二 子	125	293	139	154
松 崎	115	244	107	137	水 菌	125	326	144	182
二 斗 田	123	258	125	133	大 玉	31	81	40	41
豊房地区	1,099	2,732	1,324	1,408	田 井	68	173	85	88
東 長 田	70	182	84	98	相 村	26	77	46	31
西 長 田	88	230	110	120	滝 ノ 谷	21	64	35	29
出 野 尾	44	114	60	54	横 枕	23	72	32	40
岡 田	28	55	26	29	田 辺	39	103	47	56
大 戸	83	196	88	108	江 田	43	124	57	67
南 条	208	499	246	253		37	89	51	38
飯 沼	20	43	21	22					
古 茂 口	111	302	143	159					
山 荻 名	57	176	90	86					
作 畑	47	134	69	65					
	59	123	64	59					

(5) 県内各市及び安房郡の人口

平成22年3月末 住民基本台帳

区 分	世 帯 数	人 口			面 積 (Km ²)
		男	女	計	
千 葉 県	2,573,718	3,084,888	3,064,911	6,149,799	* 5,156.60
千 葉 市	405,271	466,950	465,471	932,421	272.08
銚 子 市	26,994	33,992	36,410	70,402	83.91
市 川 市	217,837	236,878	224,760	461,638	* 57.40
船 橋 市	264,032	302,044	296,169	598,213	85.64
館 山 市	22,372	24,146	26,031	50,177	110.21
木 更 津 市	53,668	64,538	63,366	127,904	138.73
松 戸 市	211,255	240,736	237,158	477,894	61.33
野 田 市	60,540	78,206	77,173	155,379	103.54
茂 原 市	37,878	46,386	47,168	93,554	100.01
成 田 市	53,645	63,785	62,313	126,098	213.84
佐 倉 市	70,144	86,840	89,074	175,914	103.59
東 金 市	23,502	29,699	29,894	59,593	89.34
旭 市	23,725	33,838	35,117	68,955	129.91
習 志 野 市	68,340	80,120	79,760	159,880	20.99
柏 市	162,946	197,189	196,999	394,188	114.90
勝 浦 市	9,181	10,539	10,343	20,882	* 94.20
市 原 市	115,309	144,100	135,529	279,629	368.20
流 山 市	65,792	80,264	80,994	161,258	35.28
八 千 代 市	78,195	93,885	94,496	188,381	51.27
我 孫 子 市	54,847	66,740	68,246	134,986	43.19
鴨 川 市	15,358	17,291	18,776	36,067	191.30
鎌 ヶ 谷 市	43,819	53,597	53,717	107,314	21.11
君 津 市	36,332	45,692	44,107	89,799	318.83
富 津 市	18,808	24,661	24,553	49,214	205.35
浦 安 市	70,772	80,239	80,098	160,337	* 17.29
四 街 道 市	34,718	43,818	43,808	87,626	34.70
袖 ヶ 浦 市	23,598	30,728	30,060	60,788	94.92
八 街 市	29,037	38,088	36,920	75,008	74.87
印 西 市	31,286	43,734	44,223	87,957	53.51
白 井 市	22,297	30,195	30,139	60,334	35.41
富 里 市	20,334	25,623	24,189	49,812	53.91
南 房 総 市	17,109	20,809	22,615	43,424	230.22
匝 瑳 市	14,027	19,827	20,518	40,345	101.78
香 取 市	29,338	42,047	43,022	85,069	262.31
山 武 市	21,482	28,819	28,911	57,730	146.38
い す み 市	16,304	20,728	21,442	42,170	157.50
安 房 郡					
鋸 南 町	3,755	4,449	4,815	9,264	45.16

(注)面積については、平成21年10月1日現在・国土地理院「全国都道府県市区町村別面積調」による。

『*』の面積は、一部境界未定のため、推計した数値を掲載。

資料 総務課

Ⅲ 事 業 所

1 産業（大分類）別事業所の推移

事業所・企業統計調査

産業分類	平成13年		平成18年	
	事業所数	従業者数	事業所数	従業者数
総 数	3,466	21,796	3,197	20,562
A 農 業	} 15	} 182	} 12	} 98
B 林 業				
C 漁 業				
D 鉱 業	2	20	2	15
E 建 設 業	365	1,767	323	1,528
F 製 造 業	204	2,780	159	2,394
G 電気・ガス・熱供給・水道業	2	106	6	146
H 情 報 通 信 業	15	119	15	114
I 運 輸 業	42	844	39	760
J 卸 売 ・ 小 売 業	1,045	6,080	925	5,688
K 金 融 ・ 保 険 業	66	795	65	667
L 不 動 産 業	107	262	118	265
M 飲 食 店 ， 宿 泊 業	745	3,230	665	3,018
N 医 療 ， 福 祉	129	2,091	169	2,774
O 教 育 ， 学 習 支 援 業	90	377	146	1,335
P 複 合 サ ー ビ ス 業	23	253	28	405
Q サ ー ビ ス 業 (他に分類されないもの)	616	2,890	525	1,355

(注)平成14年に日本標準産業分類が改訂されたため、平成13年結果は改訂後の分類に修正した。
民営事業所のみ結果である。

資料 総務課

2 従業者規模別事業所の構成と推移

事業所・企業統計調査

従業者規模		平成 8 年		平成13年			平成18年		
		事業所数	構成比	事業所数	構成比	対前回比	事業所数	構成比	対前回比
総 数		3,858	100.0	3,606	100.0	93.5	3,318	100.0	92.0
民 営	1～ 4人	2,597	67.3	2,406	66.7	92.6	2,199	66.3	91.4
	5～ 9	624	16.2	579	16.1	92.8	559	16.8	96.5
	10～ 19	302	7.8	296	8.2	98.0	265	8.0	89.5
	20～ 29	76	2.0	74	2.1	97.4	74	2.2	100.0
	30人以上	111	2.9	110	3.1	99.1	99	3.0	90.0
	派遣・下請 従業者のみ	…	…	1	0.0	…	1	0.0	-
国・地方公共団体・ 公 共 事 業 所		148	3.8	140	3.9	94.6	121	3.6	86.4

資料 総務課

3 産業（大分類）別事業所数

平18.10.1 事業所・企業統計調査

産業分類	総数	館山	北条	那古	船形	西岬	神戸	富崎	豊房	館野	九重
総数	3,318	525	1,535	286	209	156	190	50	87	186	94
A 農業	}	12	1	3	1	1	1	-	2	-	2
B 林業											
C 漁業											
D 鉱業	2	-	-	-	-	-	-	-	1	1	-
E 建設業	323	58	81	41	28	13	36	5	19	25	17
F 製造業	159	31	46	30	23	2	9	-	6	8	4
G 電気・ガス・熱供給・水道業	6	-	5	-	-	-	-	-	1	-	-
H 情報通信業	15	2	12	1	-	-	-	-	-	-	-
I 運輸業	39	6	12	3	4	5	2	-	1	2	4
J 卸売・小売業	925	156	444	95	62	24	35	12	14	62	21
K 金融・保険業	65	6	45	2	3	-	-	1	1	4	3
L 不動産業	118	34	47	8	13	3	2	1	2	8	-
M 飲食店、宿泊業	665	64	383	34	15	60	43	13	12	24	17
N 医療、福祉	169	29	86	12	8	6	12	-	1	12	3
O 教育、学習支援業	146	31	60	8	12	8	13	2	4	4	4
P 複合サービス事業	28	4	8	1	2	3	2	2	2	2	2
Q サービス業	614	101	283	48	36	29	33	14	20	34	16
R 公務	32	2	20	2	2	2	2	-	1	-	1

資料 総務課

4 従業者規模別事業所数

平18.10.1 事業所・企業統計調査

従業者規模	総数	館山	北条	那古	船形	西岬	神戸	富崎	豊房	館野	九重
総数	3,318	525	1,535	286	209	156	190	50	87	186	94
1～4人	2,242	384	1,010	185	158	107	135	42	58	101	62
5～9	569	77	291	48	29	25	28	3	13	44	11
10～19	296	38	132	31	16	9	14	5	11	27	13
20～29	82	11	41	8	2	5	4	-	3	5	3
30人以上	125	15	58	14	4	9	9	-	2	9	5
派遣・下請 従業者のみ	4	-	3	-	-	1	-	-	-	-	-

資料 総務課

5 経営組織別事業所数(民営)

平18.10.1 事業所・企業統計調査

経営組織		総数	館山	北条	那古	船形	西岬	神戸	富崎	豊房	館野	九重
総数 1)		3,197	514	1,483	277	201	148	177	49	78	181	89
個人		1,801	328	804	147	121	92	106	33	40	84	46
法人	総数	1,389	186	673	130	80	55	71	16	38	97	43
	会社	1,183	153	604	120	64	33	54	5	32	83	35
	会社以外の法人	206	33	69	10	16	22	17	11	6	14	8

(注) 1) 法人でない団体を含む。

資料 総務課

6 開設時期別事業所数(民営)

平18.10.1 事業所・企業統計調査

開設時期	総数	昭和29													
		以前	30 ～ 39	40 ～ 49	50 ～ 59	60 ～ 平6	平7 ～ 平11	12	13	14	15	16	17	18	不詳
総数	3,197	477	264	441	462	601	289	80	72	80	122	99	114	86	10
A 農業	10	-	1	2	3	3	-	-	-	1	-	-	-	-	-
B 林業	-	-	-	-	-	-	-	-	-	-	-	-	-	-	-
C 漁業	2	-	-	-	1	1	-	-	-	-	-	-	-	-	-
D 鉱業	2	-	-	-	1	-	1	-	-	-	-	-	-	-	-
E 建設業	323	32	34	83	70	64	18	5	6	3	2	2	2	2	-
F 製造業	159	35	21	32	22	28	7	1	1	2	-	1	4	4	1
G 電気・ガス・熱供給・水道業	3	1	-	-	-	-	2	-	-	-	-	-	-	-	-
H 情報通信業	15	-	-	2	2	2	4	1	-	1	1	-	2	-	-
I 運輸業	38	5	2	4	8	11	2	3	-	1	1	-	1	-	-
J 卸売・小売業	924	249	98	106	92	158	75	19	12	21	21	27	30	13	3
K 金融・保険業	65	11	7	4	14	8	8	-	2	2	2	3	2	2	-
L 不動産業	118	5	8	30	20	28	8	3	4	3	3	2	2	2	-
M 飲食店、宿泊業	662	13	34	65	95	135	81	19	30	23	51	38	40	35	3
N 医療、福祉	157	9	10	16	13	28	20	10	1	8	8	9	9	15	1
O 教育、学習支援業	92	5	3	10	21	19	11	3	4	4	2	3	3	4	-
P 複合サービス事業	28	5	-	5	2	-	3	-	-	-	13	-	-	-	-
Q サービス業	599	107	46	82	98	116	49	16	12	11	18	14	19	9	2

資料 総務課

IV 農 業

1 農 家

(1) 農家数及び経営耕地面積 各年2.1 農(林)業センサス 単位 農家数 戸 面積 a

年次,地区	農 家 数					経 営 耕 地 面 積				1世帯 当 た り の 面 積
	総 数	対前回 増 減	専 業	兼 業		総 数	田	畑	樹園地	
				農業主	兼業主					
昭和60年	2,828	△280	680	236	1,912	176,291	130,970	38,793	6,528	62.3
平成 2	2,612	△216	657	307	1,648	160,364	119,422	37,244	3,698	61.4
7	2,344	△268	575	227	1,542	144,625	107,801	32,900	3,924	61.7
12	1,459	△885	453	206	800	110,789	85,320	22,346	3,123	75.9
17	1,168	△291	409	126	633	99,932	75,417	22,456	2,059	85.6
館 山	47	△ 14	12	7	28	3,164	2,010	629	525	67.3
北 条	74	△ 23	24	5	45	6,832	5,188	1,577	67	92.3
那 古	173	△ 32	54	13	106	17,230	14,613	2,124	493	99.6
船 形	21	△ 9	9	3	9	2,095	1,347	412	336	99.8
西 岬	113	△ 52	63	17	33	3,862	860	2,998	4	34.2
神 戸	194	△ 48	89	29	76	17,723	11,368	6,295	60	91.4
富 崎	-	-	-	-	-	-	-	-	-	-
豊 房	190	△ 44	52	14	124	11,510	8,639	2,649	222	60.6
館 野	178	△ 29	51	25	102	16,274	13,566	2,568	140	91.4
九 重	178	△ 40	55	13	110	21,242	17,826	3,204	212	119.3

(注)平成12年以降は、販売農家の数値であり、自給的農家(H12:640戸, H17:681戸)は除かれている。

農家:平成2年以降は、経営耕地面積10a以上又は、過去1年間の販売金額が15万円以上の世帯。

販売農家:経営耕地面積が30a以上又は販売金額が50万円以上の農家。

自給的農家:経営耕地面積が30a未満かつ販売金額が50万円未満の農家。

資料 総務課

(2) 農家人口及び農業従事者数 各年2.1 農(林)業センサス

年次,地区	農 業 人 口				自 営 農 業 従 事 者 数			
	総 数	全人口に 対する割合	男	女	総 数	全人口に 対する割合	男	女
昭和60年	11,901	20.9	5,768	6,133	6,957	12.2	3,496	3,461
平成 2	10,590	19.1	5,113	5,477	6,578	11.8	3,315	3,263
7	9,186	17.0	4,446	4,740	5,796	10.7	3,002	2,794
12	5,798	11.0	2,815	2,983	3,986	7.6	2,069	1,917
17	4,346	8.5	2,113	2,233	3,037	5.9	1,588	1,449
館 山	174	1.3	85	89	117	0.9	62	55
北 条	268	2.1	131	137	191	1.5	104	87
那 古	652	12.0	314	338	436	8.0	224	212
船 形	68	1.7	31	37	53	1.4	27	26
西 岬	378	12.3	168	210	281	9.1	126	155
神 戸	781	25.1	391	390	561	18.0	290	271
富 崎	-	-	-	-	-	-	-	-
豊 房	697	24.6	343	354	480	16.9	263	217
館 野	654	17.3	312	342	461	12.2	241	220
九 重	674	33.7	338	336	457	22.9	251	206

(注)平成12年以降は、販売農家についての数値。

全人口については各年2月1日の住民基本台帳人口。

資料 総務課

(3) 経営耕地面積規模別農家数

各年2.1 農(林)業センサス

年次, 地区	総 数	30a未満	30a~50a	50a~100a	100a~150a	150a~200a	200a以上
平成 2	2,612	819	599	688	349	114	43
7	2,344	765	510	612	303	99	55
12	1,459	137	423	535	242	71	51
17	1,168	79	292	464	204	76	53
館 山	47	2	20	17	6	1	1
北 条	74	1	18	23	22	8	2
那 古	173	5	36	71	30	20	11
船 形	21	1	2	12	3	1	2
西 岬	113	59	30	19	4	1	-
神 戸	194	4	38	84	39	16	13
富 崎	-	-	-	-	-	-	-
豊 房	190	3	91	74	11	8	3
館 野	178	3	31	85	44	11	4
九 重	178	1	26	79	45	10	17

(注) 平成12年以降は, 販売農家についての数値。

資料 総務課

(4) 農用機械所有台数

各年2.1 農(林)業センサス

年 次	乗用トラクター		動力田植機		コンバイン		米麦用乾燥機	
	農家数	台 数	農家数	台 数	農家数	台 数	農家数	台 数
昭和60年	1,460	...	235	...	441
平成 2	...	618	1,480	1,486	328	330	264	285
7	...	849	1,449	1,459	461	463	191	218
12	839	868	1,079	1,091	516	523	154	181
17	804	885	865	875	530	535

(注) 共有の機械は除く。

資料 総務課

平成12年以降は, 販売農家についての数値。

(5) 家畜・家きんの飼育頭羽数

各年2.1 農(林)業センサス

年 次	乳 牛		肉 用 牛		豚		採 卵 鶏	
	農家数	飼養頭数	農家数	飼養頭数	農家数	飼養頭数	農家数	飼養羽数
昭和60年	252	3,291	14	314	6	1,034	13	21,773
平成 2	173	2,837	14	505	3	1,376	7	14,000
7	106	2,264	18	447	2	x	4	22,000
12	68	1,717	15	567	2	x	4	22,200
17	41	1,203	9	460	3	1,466	2	x

(注) 平成12年以降は, 販売農家についての数値。

資料 総務課

(6) 主な農作物作付(収穫)面積(販売農家)

各年2.1 農(林)業センサス 単位 a

作物	平成2年		平成7年		平成12年		平成17年			
	露地栽培		露地栽培		露地栽培		露地栽培		施設栽培	
	農家数	収穫面積	農家数	収穫面積	農家数	作付面積	農家数	作付面積	農家数	作付面積
水 稲	1,813	83,194	1,571	79,490	1,033	53,889	836	54,502	…	…
陸 稲	1	2	-	-	-	-	-	-	…	…
小 麦] 6] 24	-	-	-	-	…	…	…	…
裸 麦			-	-	-	-	-	-	…	…
大 麦	3	14	1	x	1	x	-	-	…	…
その他の雑穀	…	…	19	98	9	129	19	246	…	…
甘 藷	417	702	463	709	94	287	121	301	…	…
馬 鈴 薯	497	484	651	536	92	160	124	191	…	…
だ い ず	424	1,928	377	1,064	86	336	90	347	…	…
ら っ か せ い	629	2,846	534	2,032	140	887	158	946	…	…
その他の豆類	…	…	144	1,146	52	846	39	623	…	…
茶	…	…	2	10	-	-	-	-	-	-
ト マ ト	375	175	365	153	31	153	73	111	27	302
な す	779	419	736	397	52	229	129	233	7	46
ピ ー マ ン	…	…	100	34	6	52	53	56	4	14
き ゅ う り	695	274	654	228	33	98	99	145	25	272
キ ャ ベ ツ	408	764	388	941	76	716	76	384	-	-
結 球 白 菜	312	147	349	152	12	24	58	84	1	x
レ タ ス	119	7,135	98	5,128	64	4,896	63	4,398	2	x
ほうれん草	496	389	449	441	22	225	73	238	6	120
ね ぎ	728	306	710	313	36	49	116	261	2	x
たまねぎ	498	182	444	156	26	56	79	131	1	x
だ い こん	1,009	602	883	557	55	122	167	288	4	19
に ん じ ん	272	71	259	58	9	13	37	44	-	-
さ と い も	527	192	464	173	27	154	88	175	-	-
い ち ご	30	119	25	43	14	212	6	12	32	726
す い か	314	487	241	459	33	235	63	294	8	20
メ ロ ン] 775] 6,500] 675] 6,000] 303] 4,639	10	10	6	25
その他の野菜							261	4,539	69	1,527
花 き 類] 441] 6,899] 423] 7,835] 347] 7,049	185	2,282	219	5,222
花 木							63	1,256	18	471
種 苗 ・ 苗 木 類	16	100	9	100	10	187	17	360	25	143
飼 料 用 作 物	373	18,786	205	9,423] 13] 396] 17] 461] 6] 126
その他の作物	136	1,916	43	486						

資料 総務課

(7) 果樹栽培面積(販売農家)

平17.2.1 農林業センサス 単位 a

な し		かんきつ類		か き		び わ	
農家数	栽培面積	農家数	栽培面積	農家数	栽培面積	農家数	栽培面積
8	121	22	311	7	54	40	1,014

(続)

く り		う め		その他	
農家数	栽培面積	農家数	栽培面積	農家数	栽培面積
3	18	8	51	7	88

(注) 施設栽培を含む。

資料 総務課

(8) 施設園芸栽培面積

各年2.1 農(林)業センサス 単位 a

年 次	総 数		野 菜 類		花き類・花木		果 樹	
	実農家数	栽培面積	農家数	栽培面積	農家数	栽培面積	農家数	栽培面積
昭和60年	593	6,888	…	…	287	2,724	…	…
平成 2	544	9,618	262	5,472	295	4,126	2	20
7	504	10,712	237	5,189	278	5,401	5	66
12	431	10,200	186	4,348	248	5,567	10	170
17	396	9,232	130	3,092	224	5,693	11	178

(続)

年 次	種苗・苗木類		そ の 他	
	農家数	栽培面積	農家数	栽培面積
昭和60年	…	…	…	…
平成 2	…	…	…	…
7	3	56	…	…
12	5	115	…	…
17	25	143	6	126

(注1) 平成12年以降は、販売農家についての数値。

(注2) 平成17年の実農家総数は、延べ数。

資料 総務課

(9) 農業雇用労働雇入れ農家数と人数(販売農家)

平17.2.1 農林業センサス

地 区	常 雇		農 業 臨 時 雇		手 間 替 え・ゆ い	
	雇入れた農家数	実 人 数	雇入れた農家数	延べ人数	雇入れた農家数	延べ人数
総 数	26	55	166	14,044	166	8,247
館 山	1	1	4	170	10	195
北 条	1	1	10	884	9	115
那 古	3	7	22	1,152	23	1,144
船 形	3	10	5	240	5	26
西 岬	2	3	25	2,826	17	925
神 戸	10	21	38	5,590	16	1,225
富 崎	-	-	-	-	-	-
豊 房	-	-	16	960	31	1,526
館 野	3	6	27	1,391	31	1,751
九 重	3	6	19	831	24	1,340

資料 総務課

2 農地転用

(1) 地目別転用面積

単位 a

地 目	平成17年	平成18年	平成19年	平成20年	平成21年
総 数	666	553	1,179	634	674
田	442	379	819	358	448
畑	224	174	360	276	226

資料 農業委員会事務局

(2) 地区別転用面積

単位 a

地 区	平成17年	平成18年	平成19年	平成20年	平成21年
総 数	666	553	1,179	634	674
館 山	184	100	535	148	35
北 条	217	120	378	202	267
那 古	81	66	59	98	64
船 形	0	26	3	9	8
西 岬	41	58	24	20	60
神 戸	45	53	56	35	51
富 崎	0	0	3	22	2
豊 房	25	20	55	58	12
館 野	42	79	51	27	45
九 重	31	31	15	15	130

資料 農業委員会事務局

(3) 用途別転用面積

単位 a

地 区	平成17年	平成18年	平成19年	平成20年	平成21年
総 数	666	553	1,179	634	674
一 般 住 宅	276	266	240	344	184
貸家,アパート	27	33	27	39	50
社員従業員社宅寮	-	-	-	-	-
工 場 事 業 所] 228] 93] 633] 53] 203
倉庫,資材置場	22	146	165	158	30
学 校 寮	-	-	-	-	-
農 家 住 宅	-	-	-	-	-
病院,診療所	-	-	-	-	-
公共施設,その他	113	15	114	40	207

資料 農業委員会事務局

V 林 業

1 保有山林規模別林家数

各年2.1 (世界) 農林業センサス 単位:ha

年次, 旧市町村	総 数		1～3ha 未満		3～5ha		5～10ha		10～20ha		20ha以上	
	林家数	面積	林家数	面積	林家数	面積	林家数	面積	林家数	面積	林家数	面積
平成 2年	1,663	1,579	林家数: 310 面積: …				18	…	5	…	4	…
平成 12年	203	454	170	…	15	…	14	…	4	…	-	…
平成 17年	267	777	222	315	24	84	15	97	3	33	3	248
旧館山市	74	239	63	95	6	x	4	25	-	-	1	x
〃 西岬村	54	93	49	68	3	x	2	x	-	-	-	-
〃 神戸村	40	78	31	x	7	25	2	x	-	-	-	-
〃 富崎村	-	-	-	-	-	-	-	-	-	-	-	-
〃 豊房村	74	239	55	79	8	30	7	x	3	33	1	x
〃 館野村	3	4	3	4	-	-	-	-	-	-	-	-
〃 九重村	22	124	21	x	-	-	-	-	-	-	1	x

(注1) この表は、平成2年については保有山林面積 0.1ha以上、平成12年以降は同 1ha以上の林家についての数である。資料 総務課

(注2) 平成2年の総数には、「0.1～1ha未満」(林家数:1,326, 面積:…)が含まれている。

(注3) 林業センサスは、平成12年(2000年)までは10年ごとに実施されてきたが、平成17年(2005年)からは5年ごとに実施することとなった。

2 林業従事日数別世帯員数

各年2.1 (世界) 農林業センサス

年 次	総 数	1 ～ 29日	30 ～ 59日	60 ～ 149	150日以上
平成 2年	10	9	-	1	-
平成 12年	4	2	2	-	-
平成 17年	8	7	1	-	-

(注) この表は、平成2年については保有山林面積 1ha以上、平成12年以降は同 3ha以上の林家についての数である。

資料 総務課

VI 漁 業

1 組織別経営体数

各年11.1 漁業センサス

年次, 地区	総 数	個 人	会 社	漁協組合	共同経営	官公学試	生産組合
平成 5年	242	234	6	1	1	-	-
10	209	200	8	-	1	-	-
15	133	125	4	-	3	1	-
20	118	111	4	1	2	-	-
布 良	15	15	-	-	-	-	-
相 浜	5	4	-	-	1	-	-
西 岬	56	53	2	-	1	-	-
波 左 間	9	8	-	1	-	-	-
館 山 船 形	33	31	2	-	-	-	-

資料 総務課

2 自営漁業の専兼業別経営体数

年次, 地区	総 数	専 業	兼 業	
			漁業主	兼業主
平成 5年	234	91	36	107
10	200	77	40	83
15	125	58	29	38
20	144	81	23	40
布 良	16	12	4	-
相 浜	5	5	-	-
西 岬	74	29	12	33
波 左 間	12	5	1	6
館 山 船 形	37	30	6	1

資料 総務課

3 漁業就業者数

各年11.1 漁業センサス

年次, 地区	総数	自営のみ	自営と雇われ		雇われのみ	男	女
			自営が主	雇われが主			
平成 5年	439	267	3	-	169	405	34
10	377	221	2	1	153	348	29
15	244	152	-	-	92	218	26
20	208	142	66	179	29
布 良	16	16	-	15	1
相 浜	9	5	4	8	1
西 岬	105	73	32	85	20
波 左 間	17	11	6	14	3
館山船形	61	37	24	57	4

資料 総務課

4 主とする漁業種類別経営体数

平20.11.1 漁業センサス

漁業種類	総数	布 良	相 浜	西 岬	波 左 間	館山船形
総数	112	14	4	54	8	32
まき網	1	-	-	-	-	1
敷網
刺網	51	5	2	27	5	12
釣	25	7	1	1	-	16
はえ縄	-	-	-	-	-	-
底びき網	-	-	-	-	-	-
地びき網
大型定置網	2	-	-	1	1	-
小型定置網	7	-	1	6	-	-
採貝・採藻	17	1	-	15	-	1
海面養殖	1	-	-	-	-	1
その他の漁業	8	1	-	4	2	1

資料 総務課

5 規模別漁船隻数

平20.11.1 漁業センサス

規模	総数	布 良	相 浜	西 岬	波 左 間	館山船形
総数	175	19	5	86	12	53
無動力船	3	-	-	2	-	1
船外機付船	95	6	1	60	8	20
動力船	77	13	4	24	4	32
1t未満	14	1	-	6	-	7
1~3t	13	4	1	3	-	5
3~5t	32	7	2	8	2	13
5t以上	18	1	1	7	2	7

資料 総務課

6 漁業種類別漁獲量

千葉農林水産統計年報
平成20年 単位 t

漁業種類	漁獲量	漁業種類	漁獲量
総数	5,227		
沖合底びき網1そうびき	-	遠洋まぐろはえ縄	x
小型底びき網	-	近海まぐろはえ縄	-
船びき網	-	沿岸まぐろはえ縄	-
大中型1そうまき網その他	-	その他のはえ縄	-
大中型2そうまき網	-	遠洋かつお1本釣	-
中・小型まき網	x	近海かつお1本釣	-
さけ・ます流し網	-	近海いか釣	-
かじき等流し網	-	沿岸いか釣	3
その他の刺網	72	ひき縄釣	8
さんま棒受網	-	その他の釣	74
大型定置網	x	採貝・採藻	41
小型定置網	1,729	その他の漁業	5
その他の網漁業	-		

(注) 数値を四捨五入したため、総数と内容の計が一致しないものがある。

資料 総務課

7 魚種別漁獲量

千葉農林水産統計年報
平成20年 単位 t

魚種	漁獲量	魚種	漁獲量
総数	5,227	ふぐ類	4
(魚類)	5,105	いさき	45
		その他の魚類	273
いわし類	1,526	(貝類)	21
あじ類	694	あわび類	3
さば類	1,685	さざえ	14
さんま	40	その他の貝類	4
ぶり類	270	(その他の水産動物類)	74
かつお類	218	すめいか類	10
まぐろ類	32	他のいか類	34
かじき類	2	たこ類	5
かれい類	1	いせえび	22
さめめ類	0	くるまえび	0
ひらめ類	19	他のえび類	0
たい類	13	その他	3
すずき類	272	(海藻類)	28
たちうお	3		
さけ・ます類	-		
さわら類	8		
このしろ	0		

(注) 数値を四捨五入したため、総数と内容の計が一致しないものがある。

資料 総務課

8 港の現況

(1) 館山港 (甲種地方港湾)

平成22.4.1現在

船 泊 地	2,127,600㎡	野 積 場	11,448㎡	大 賀 標 識 灯	5.8カンデラ
魚 揚 岸 壁	104m	荷 捌 地	10,701㎡	中防波堤標識灯	6.0カンデラ
荷 揚 場	796m	防 波 堤 灯 台	78.0カンデラ	2号防波堤標識灯	10.0カンデラ
防 波 堤	781m	沖 の 島 灯 台	—		

(注)防波堤灯台:平成20年10月から太陽光発電に変更
沖の島灯台:平成21年1月末撤去

資料 安房地域整備センター
第三管区海上保安本部

(2) 船形港 (第3種漁港)

平成22.4.1現在

外 郭 施 設		水 域 施 設		漁具保管修理施設	4,812㎡
防 波 堤	1,279.90m	泊 地	124,751㎡	漁港管理施設	198㎡
護 岸	1,236.95m	輸 送 施 設		蓄 養 施 設	1,572㎡
突 堤	57.00m	臨 港 道 路	1,080.00m	冷 凍 冷 蔵 施 設	1,250㎡
離 岸 堤	175.00m	機 能 施 設		給 油 施 設	2,677㎡
係 留 施 設		荷 捌 所	5,063㎡	漁港厚生施設	3,126㎡
岸 壁	696.80m	野 積 場	7,052㎡	漁港環境施設	7,246㎡
船 揚 場	339.00m	漁 船 保 管 施 設	705㎡	漁 船 修 理 場	3,200㎡
物 揚 場	443.70m	水 産 倉 庫	1,380㎡	給 水 施 設	208㎡

資料 南部漁港事務所

(3) 富崎港 (第2種漁港)

平成22.4.1現在

外 郭 施 設		水 域 施 設		漁船保管施設	2,712㎡
防 波 堤	699.50m	航 路	5,950㎡	漁具保管修理施設	6,528㎡
防 砂 堤	189.30m	泊 地	36,186㎡	蓄 養 施 設	1,128㎡
護 岸	1,635.18m	輸 送 施 設		冷 凍 冷 蔵 施 設	422㎡
係 留 施 設		臨 港 道 路	1,600.00m	給 油 施 設	694㎡
岸 壁	228.80m	機 能 施 設		漁港環境施設	4,305㎡
船 揚 場	243.70m	荷 捌 所	2,179㎡	漁 船 修 理 場	630㎡
物 揚 場	798.73m	野 積 場	1,016㎡		

資料 南部漁港事務所

(4) 第1種漁港

平成22.4.1現在

港 名	所 在 地	水 域 面 積	防 波 堤
下 原 漁 港	塩見・浜田・香	483,500 ㎡	557.6 m
見 物 漁 港	見 物	102,570	234.4
波 左 間 漁 港	波 左 間	172,320	163.7
坂 田 漁 港	坂 田	132,520	30.0
栄 の 浦 漁 港	洲 崎	45,490	75.0
洲 崎 漁 港	洲 崎	72,850	139.7
川 名 漁 港	西 川 名	30,890	76.3
伊 戸 漁 港	伊 戸	61,900	147.4

資料 農水産課

VII 建 設

1 道路、橋りょう

(1) 道路の延長及び舗装状況

各年3月末現在 単位 km

年次	総 数			国 道			県 道			市 道		
	延長	舗装	率	延長	舗装	率	延長	舗装	率	延長	舗装	率
平成18年	405.8	392.0	96.6	24.8	24.8	100.0	52.4	52.4	100.0	328.6	314.8	95.8
19	406.6	392.9	96.6	24.8	24.8	100.0	52.4	52.4	100.0	329.4	315.7	95.8
20	409.3	395.7	96.7	26.8	26.8	100.0	52.4	52.4	100.0	330.1	316.5	95.9
21	416.0	403.1	96.9	26.8	26.7	99.6	52.7	52.7	100.0	336.5	323.7	96.2
22	412.1	399.3	96.9	25.4	25.4	100.0	49.7	49.7	100.0	337.0	324.2	96.2

(注) 県道は自転車道を除く。

資料 千葉国道事務所木更津出張所
安房地域整備センター、市建設課

(2) 橋の数及び延長

各年3月末現在 単位 m

年次	総 数				永 久 橋						木 橋					
	永久橋		木 橋		国 道		県 道		市 道		国 道		県 道		市 道	
	橋数	延長	橋数	延長	橋数	延長	橋数	延長	橋数	延長	橋数	延長	橋数	延長	橋数	延長
平成18年	180	1,705	-	-	11	163	36	358	133	1,184	-	-	-	-	-	-
19	180	1,705	-	-	11	163	36	358	133	1,184	-	-	-	-	-	-
20	182	2,025	-	-	13	483	36	358	133	1,184	-	-	-	-	-	-
21	187	2,227	-	-	16	527	36	471	135	1,229	-	-	-	-	-	-
22	185	2,212	-	-	15	524	34	426	136	1,262	-	-	-	-	-	-

(注1) 永久橋は石橋を含む。歩道橋は除く。

資料 千葉国道事務所木更津出張所

(注2) 永久橋(国道)は、対象外施設(1基33m)を含まない数値に変更。

安房地域整備センター、市建設課

2 市営住宅

平22.4.1 現在

建築年度	団地名	所在地	構 造	戸数	一戸の延面積	一戸の家賃月額
昭和35年度	笠 名	笠名190	木造平家	11	34.7m ²	2,500～ 6,600円
	〃	〃	〃	7	28.1	2,000～ 5,300
36	〃	〃	〃	2	34.7	2,700～ 7,200
	〃	〃	〃	19	29.7	2,300～ 6,100
37	大 賀	大賀1220	木造平家	3	31.2	2,600～ 6,900
38	〃	〃	〃	1	31.2	2,900～ 7,800
39	〃	〃	〃	1	31.2	2,900～ 7,800
40	沼	沼114	準耐2F	30	39.3	6,500～11,900
41	笠 名	笠名252-2	準耐2F	20	39.3	7,000～11,900
42	〃	〃	〃	16	39.3	7,200～11,300
44	船形漁民	船形1446	耐4F	32	37.2	7,600～20,100
45	萱 野	国分455-1	耐4F	32	35.7	7,800～19,200
47	〃	〃	準耐2F	16	39.5	7,500～14,200
49	〃	〃	〃	9	49.6	9,800～19,000
52	笠 名	笠名無	準耐2F	10	55.5	12,100～26,800
53	那 古	那古1675	耐4F	12	55.5	16,000～42,500
	〃	〃	〃(身障者用)	4	55.5	16,000～42,500
54	〃	〃	〃	16	59.0	17,300～45,900
63	真 倉	上真倉2296-2	耐3F	12	60.3	20,700～54,800
平成 3	〃	〃 2296-1	〃	18	60.3	21,500～57,100

(注) 準耐:準耐火建築物
耐 :耐火建築物

資料 都市計画課

3 用途別建築物着工状況

(1) 木造家屋 単位 m²

用途	平成18年度		平成19年度		平成20年度		平成21年度	
	棟数	床面積	棟数	床面積	棟数	床面積	棟数	床面積
専用住宅	291	30,416	276	29,918	267	28,842	261	27,458
併用住宅	5	906	1	93	5	686	4	528
附属家	5	202	-	-	-	-	7	234
アパート	15	1,865	6	943	9	1,472	9	2,753
ホテル・簡易旅館	3	440	-	-	-	-	-	-
旅館・料亭	4	653	1	220	-	-	2	240
事務所・銀行	4	481	3	267	3	166	3	103
店舗・百貨店	6	527	3	147	9	3,380	2	144
病院	1	93	1	95	2	134	-	-
工場	2	132	-	-	1	88	1	33
倉庫	10	712	11	884	9	384	1	70
共同住宅・寄宿舎	2	655	6	1,864	2	496	4	1,027
その他	5	756	5	736	10	1,687	11	1,690

資料 都市計画課

(2) 木造以外の家屋 単位 m²

用途	平成18年度		平成19年度		平成20年度		平成21年度	
	棟数	床面積	棟数	床面積	棟数	床面積	棟数	床面積
事務所, 店舗, 百貨店	11	53,103	14	78,915	6	1,645	6	945
住宅, アパート	27	15,695	17	8,317	14	2,472	19	5,950
ホテル, 病院	2	3,055	-	-	-	-	2	1,071
劇場, 娯楽場	-	-	-	-	-	-	-	-
銀行	-	-	-	-	-	-	-	-
工場, 倉庫, 市場	4	750	6	391	6	1,162	3	252
附属家	-	-	-	-	-	-	-	-
その他	8	4,121	3	815	9	6,674	7	1,538

資料 都市計画課

4 構造別建築物着工状況 単位 m²

年度	総数	木造	鉄筋コンクリート造 (注1)	鉄骨造	軽量鉄骨造 (注2)	その他
平成17年度	52,343	38,302	4,970	8,915	156	-
18	122,314	39,451	13,515	68,844	503	-
19	125,018	36,532	8,233	79,653	600	-
20	51,145	38,962	1,564	10,619	-	-
21	44,036	34,280	4,247	5,486	...	23

(注1) 「鉄筋コンクリート造」には、鉄骨鉄筋コンクリート造を含む。

(注2) 平成21年度より、「軽量鉄骨造」は「鉄骨造」に含まれる。

(注3) 数値を四捨五入したため、総数と内容の計が一致しないものがある。

資料 都市計画課

5 建物

(1) 建物の現況

平22.1.1現在

種 類	所有者数	棟 数	床 面 積	決定価格	単位当価格
			m ²	千円	円
総 数	23,059	46,175	3,785,553	96,614,413	25,522
住 宅 ・ ア パ ー ト	…	29,339	2,369,526	56,073,804	23,665
併用住宅	}	住 宅 部 分	109,042	1,539,534	14,119
		そ の 他 の 部 分	72,875	953,573	13,085
		計	181,917	2,493,107	13,705
農家用住宅・養蚕住宅・漁業者住宅	…	59	6,088	12,710	2,088
旅館・料亭・待合・病院・ホテル	…	468	183,940	10,846,598	58,968
事務所・銀行・店舗・百貨店	…	1,725	352,319	16,702,852	47,408
公 衆 浴 場	…	5	472	5,737	12,155
工 場 ・ 倉 庫 ・ 市 場	…	2,438	372,313	7,329,135	19,685
土 蔵	…	156	5,495	9,739	1,772
附 属 家 ・ そ の 他	…	10,256	313,483	3,140,731	10,019

資料 税務課

(2) 家屋の現況

平22.1.1現在

区 分	納税義務者数	棟 数			床 面 積 (m ²)		
		木 造	木造以外	計	木 造	木造以外	計
総 数	23,059	40,641	5,534	46,175	2,829,392	956,161	3,785,553
免税点未満	2,558	3,786	107	3,893	144,743	2,840	147,583
免税点以上	20,501	36,855	5,427	42,282	2,684,649	953,321	3,637,970

(続)

区 分	決 定 価 格 (千円)			単 位 当 たり 価 格 (円)		
	木 造	木造以外	計	木 造	木造以外	平均
総 数	52,830,402	43,784,011	96,614,413	18,672	45,791	25,522
免税点未満	206,458	9,422	215,880	1,426	3,318	1,463
免税点以上	52,623,944	43,774,589	96,398,533	19,602	45,918	26,498

資料 税務課

6 公園

平22.4.1現在

名 称	所 在 地	区 分	開設面積	開設年月日
城 山 公 園	館山362番地先	総合公園	10.16ha	昭和43. 4. 1
沖 ノ 島 公 園	館山1563番地先	風致公園	2.76	43. 4. 1
中 村 公 園	北条2547番地の1	街区公園	0.18	43. 4. 1
宮 城 公 園	宮城192番地の2	地区公園	3.12	43. 4. 1
中 央 公 園	北条1500番地の1	近隣公園	1.68	47. 6.15
根 岸 公 園	船形297番地の68	街区公園	0.27	49. 6.20
船 形 公 園	船形1446番地	街区公園	0.18	52. 4. 1
高 ノ 島 公 園	館山1561番地	風致公園	1.52	59. 8. 1
館 山 運 動 公 園	藤原300番地	運動公園	25.40	59.11. 1

資料 都市計画課

Ⅷ 工 業

1 工業の推移

各年12.31 工業統計調査 単位 万円

年次	事業所数	従業者数	現金給与総額	原材料使用額等	製造品出荷額等
平成16年	77	2,244	913,543	2,056,187	5,480,643
17	79	2,354	875,380	1,732,635	3,833,593
18	69	2,318	930,459	1,775,180	4,226,856
19	67	2,224	867,711	2,539,457	4,659,976
20	72	2,051	837,444	1,924,122	3,463,383

(注) 従業者3人以下は除く。

資料 総務課

2 産業(中分類)別事業所数, 従業者数及び製造品出荷額等

平20.12.31 工業統計調査 単位 万円

産業(中)分類	事業所数	従業者数	現金給与総額	原材料使用額等	製造品出荷額等	粗付加価値額
総数	72	2,051	837,444	1,924,122	3,463,383	1,483,726
9 食料品	17	253	60,547	163,834	300,603	129,950
10 飲料・たばこ	-	-	-	-	-	-
11 繊維	5	70	13,050	8,566	30,180	20,585
12 木材・木製品	3	15	3,063	8,942	14,880	5,656
13 家具・装備品	2	8	x	x	x	x
14 パルプ・紙	1	39	x	x	x	x
15 印刷	6	82	23,547	33,011	69,327	34,600
16 化学	1	7	x	x	x	x
17 石油・石炭	-	-	-	-	-	-
18 プラスチック	-	-	-	-	-	-
19 ゴム	-	-	-	-	-	-
20 なめし革・毛皮	-	-	-	-	-	-
21 窯業・土石	3	79	28,765	51,580	110,387	56,132
22 鉄鋼	-	-	-	-	-	-
23 非鉄金属	-	-	-	-	-	-
24 金属	7	59	14,944	21,673	44,550	21,810
25 はん用機械	1	16	x	x	x	x
26 生産用機械	8	133	53,567	60,210	166,959	101,991
27 業務用機械	1	39	x	x	x	x
28 電子・デバイス	6	1064	533,324	1,381,449	2,257,246	851,558
29 電気機械	1	9	x	x	x	x
30 情報通信機械	-	-	-	-	-	-
31 輸送用機械	4	111	43,400	94,180	205,565	106,114
32 その他	6	67	20,483	53,623	99,117	43,302

(注1) 従業者3人以下は除く。

資料 総務課

(注2) 平成19年11月に日本標準産業分類が改定されたことに伴い、新たな産業分類を適用。

(注3) 「粗付加価値額」は、調査項目の変更により、「館山市の統計2009」の数値とは接続しない。

3 市別事業所数及び従業者数

各年12.31 工業統計調査

年次 市郡	事業所数				従業者数			
	平成19年	平成20年	前年比 (20/19)	平成20年 構成比	平成19年	平成20年	前年比 (20/19)	平成20年 構成比
総数	6,546	6,620	101.1	100.0	231,957	228,369	98.5	100.0
市部合計	5,914	5,980	101.1	90.3	213,809	210,156	98.3	92.0
郡部合計	632	640	101.3	9.7	18,148	18,213	100.4	8.0
市部								
千葉市	571	571	100.0	8.6	23,230	22,887	98.5	10.0
銚子市	237	241	101.7	3.6	5,629	5,590	99.3	2.4
市川市	304	296	97.4	4.5	8,484	8,226	97.0	3.6
船橋市	373	381	102.1	5.8	16,788	15,662	93.3	6.9
館山市	67	72	107.5	1.1	2,224	2,051	92.2	0.9
木更津市	100	101	101.0	1.5	3,882	3,697	95.2	1.6
松戸市	443	435	98.2	6.6	13,317	13,564	101.9	5.9
野田市	375	389	103.7	5.9	11,722	11,537	98.4	5.1
茂原市	113	109	96.5	1.6	9,698	9,693	99.9	4.2
成田市	126	128	101.6	1.9	5,312	5,244	98.7	2.3
佐倉市	155	147	94.8	2.2	8,757	7,833	89.4	3.4
東金市	102	107	104.9	1.6	3,157	3,106	98.4	1.4
旭市	177	183	103.4	2.8	3,982	3,907	98.1	1.7
習志野市	86	88	102.3	1.3	4,313	4,408	102.2	1.9
柏市	372	367	98.7	5.5	13,034	12,250	94.0	5.4
勝浦市	35	39	111.4	0.6	650	679	104.5	0.3
市原市	308	315	102.3	4.8	21,005	21,344	101.6	9.3
流山市	116	125	107.8	1.9	2,593	2,534	97.7	1.1
八千代市	212	214	100.9	3.2	8,923	8,868	99.4	3.9
我孫子市	40	38	95.0	0.6	1,800	1,729	96.1	0.8
鴨川市	64	66	103.1	1.0	1,099	1,098	99.9	0.5
鎌ヶ谷市	135	147	108.9	2.2	2,610	2,659	101.9	1.2
君津市	86	84	97.7	1.3	7,093	7,420	104.6	3.2
富津市	93	108	116.1	1.6	2,565	2,462	96.0	1.1
浦安市	127	127	100.0	1.9	2,579	2,582	100.1	1.1
四街道市	54	60	111.1	0.9	892	953	106.8	0.4
袖ヶ浦市	94	95	101.1	1.4	5,657	5,825	103.0	2.6
八街市	165	163	98.8	2.5	2,809	2,658	94.6	1.2
印西市	31	29	93.5	0.4	882	899	101.9	0.4
白井市	160	162	101.3	2.4	3,993	3,941	98.7	1.7
富里市	46	46	100.0	0.7	1,419	1,774	125.0	0.8
南房総市	88	92	104.5	1.4	1,412	1,418	100.4	0.6
匝瑳市	92	91	98.9	1.4	2,600	2,523	97.0	1.1
香取市	146	145	99.3	2.2	4,472	4,144	92.7	1.8
山武市	134	134	100.0	2.0	3,623	3,426	94.6	1.5
いすみ市	87	85	97.7	1.3	1,604	1,565	97.6	0.7
郡部								
鋸南町	12	12	100.0	0.2	177	170	96.0	0.1

(注) 従業者3人以下は除く。

資料 総務課

数値を四捨五入したため、総数と内容の計が一致しないものがある。

4 市別製造品出荷額等

工業統計調査 単位 万円

年次 市郡	平成19年	平成20年	前年比 % (20/19)	平成20年 構成比 %
総 数	1,431,841,181	1,546,373,461	108.0	100.0
市 部 合 計	1,377,100,329	1,491,307,733	108.3	96.4
郡 部 合 計	54,740,852	55,065,728	100.6	3.6
市部				
千 葉 市	124,744,885	135,622,841	108.7	8.8
銚 子 市	18,488,953	18,600,050	100.6	1.2
市 川 市	40,043,517	42,912,155	107.2	2.8
船 橋 市	67,848,897	67,794,621	99.9	4.4
館 山 市	4,659,976	3,463,383	74.3	0.2
木 更 津 市	23,657,639	17,713,122	74.9	1.1
松 戸 市	48,105,726	47,370,740	98.5	3.1
野 田 市	35,607,514	40,216,144	112.9	2.6
茂 原 市	47,055,707	50,768,941	107.9	3.3
成 田 市	18,748,595	18,918,614	100.9	1.2
佐 倉 市	39,056,132	34,164,499	87.5	2.2
東 金 市	11,990,899	12,700,082	105.9	0.8
旭 市	10,103,366	10,116,919	100.1	0.7
習 志 野 市	16,294,599	17,267,139	106.0	1.1
柏 市	36,964,750	32,762,898	88.6	2.1
勝 浦 市	959,924	1,165,474	121.4	0.1
市 原 市	502,477,247	570,044,657	113.4	36.9
流 山 市	4,735,870	4,950,599	104.5	0.3
八 千 代 市	22,219,118	22,825,396	102.7	1.5
我 孫 子 市	17,158,982	18,530,008	108.0	1.2
鴨 川 市	1,744,197	1,621,499	93.0	0.1
鎌ヶ谷 市	3,843,235	3,916,371	101.9	0.3
君 津 市	82,458,859	101,967,882	123.7	6.6
富 津 市	7,693,872	10,573,341	137.4	0.7
浦 安 市	11,685,273	12,193,632	104.4	0.8
四 街 道 市	3,559,117	1,861,390	52.3	0.1
袖ヶ浦 市	117,922,846	134,625,018	114.2	8.7
八 街 市	5,232,901	5,106,332	97.6	0.3
印 西 市	1,676,804	1,747,019	104.2	0.1
白 井 市	10,823,356	11,181,097	103.3	0.7
富 里 市	4,015,894	4,100,161	102.1	0.3
南 房 総 市	1,625,151	1,580,409	97.2	0.1
匝 瑳 市	6,248,606	6,203,746	99.3	0.4
香 取 市	12,715,524	12,759,667	100.3	0.8
山 武 市	11,930,816	10,985,816	92.1	0.7
い す み 市	3,001,582	2,976,071	99.2	0.2
郡部				
鋸 南 町	206,577	240,031	116.2	0.0

(注) 従業者3人以下は除く。

資料 総務課

数値を四捨五入したため、総数と内容の計が一致しないものがある。

5 市別付加価値額

工業統計調査 単位 万円

年次 市郡	平成19年	平成20年	前年比 % (20/19)	平成20年 構成比 %
総 数	370,776,830	342,607,983	92.4	100.0
市 部 合 計	351,282,872	324,048,373	92.2	94.6
郡 部 合 計	19,493,958	18,559,610	95.2	5.4
市部				
千 葉 市	38,265,108	37,002,883	96.7	10.8
銚 子 市	7,643,511	7,425,925	97.2	2.2
市 川 市	10,647,053	7,674,280	72.1	2.2
船 橋 市	23,733,930	21,637,543	91.2	6.3
館 山 市	1,439,376	989,531	68.7	0.3
木 更 津 市	2,086,292	2,892,743	138.7	0.8
松 戸 市	21,952,166	21,147,121	96.3	6.2
野 田 市	14,962,629	12,583,404	84.1	3.7
茂 原 市	9,665,862	3,493,316	36.1	1.0
成 田 市	8,465,999	8,189,217	96.7	2.4
佐 倉 市	11,640,036	8,827,798	75.8	2.6
東 金 市	3,846,672	4,417,198	114.8	1.3
旭 市	2,944,387	2,687,944	91.3	0.8
習 志 野 市	6,016,643	5,979,203	99.4	1.7
柏 市	12,750,887	9,722,077	76.2	2.8
勝 浦 市	163,462	△ 146,251	△ 89.5	0.0
市 原 市	79,563,987	58,209,682	73.2	17.0
流 山 市	1,710,875	1,729,031	101.1	0.5
八 千 代 市	7,878,711	8,324,672	105.7	2.4
我 孫 子 市	7,570,861	9,584,914	126.6	2.8
鴨 川 市	682,633	583,908	85.5	0.2
鎌ヶ谷 市	1,578,823	1,639,422	103.8	0.5
君 津 市	23,012,144	32,534,439	141.4	9.5
富 津 市	2,250,999	2,673,372	118.8	0.8
浦 安 市	3,283,042	3,645,977	111.1	1.1
四 街 道 市	874,088	598,977	68.5	0.2
袖ヶ浦 市	27,765,206	31,923,819	115.0	9.3
八 街 市	2,333,716	2,220,607	95.2	0.6
印 西 市	711,402	685,667	96.4	0.2
白 井 市	3,399,911	3,560,137	104.7	1.0
富 里 市	1,097,154	1,134,424	103.4	0.3
南 房 総 市	607,138	684,446	112.7	0.2
匝 瑳 市	2,230,877	2,047,182	91.8	0.6
香 取 市	4,117,478	3,746,881	91.0	1.1
山 武 市	3,022,533	2,957,976	97.9	0.9
い す み 市	1,367,281	1,038,908	76.0	0.3
郡部				
鋸 南 町	112,627	130,606	116.0	0.0

(注) 従業者3人以下は除く。

数値を四捨五入したため、総数と内容の計が一致しないものがある。

資料 総務課

IX 商 業

1 商業の推移

商業統計調査 単位 万円

年次	分類	商店数	従業者数	年間商品販売額	商品手持額	売場面積(m ²)
平成9年	卸売	198	1,347	5,814,180	360,406	-
	小売	907	4,374	7,958,518	785,714	74,143
11	卸売	212	1,395	5,229,753	-	-
	小売	876	4,451	7,048,622	-	77,978
14	卸売	179	1,183	4,292,544	309,455	-
	小売	812	4,501	6,813,934	645,454	78,193
16	卸売	171	1,029	3,489,253	-	-
	小売	794	4,217	6,158,445	-	78,550
19	卸売	156	969	3,281,384	177,474	-
	小売	702	4,150	5,678,961	523,587	103,238

(注) 飲食店は含まない。

資料 総務課

平成11・16年は簡易調査。

なお、商業統計調査は平成9年以降の調査から5年ごとに実施し、その中間年(調査の2年後)に簡易な調査を実施することとし、11年調査が第1回の簡易調査である。

2 業種別従業者数及び年間商品販売額等

平19.6.1商業統計調査

単位 万円

産業(中)分類	商店数	従業者数	年間商品販売額	売場面積(m ²)
総数	858	5,119	8,960,345	103,238
各種商品卸売業	1	x	x	-
繊維品・衣服等卸売業	4	8	5,529	-
飲食料品卸売業	61	376	1,222,481	-
建築材料、鉱物・金属材料卸売業	36	244*	865,516*	-
機械器具卸売業	28	160	506,240*	-
その他の卸売業	26	155	605,418	-
各種商品小売業	2	x	x	x
織物・衣服・身の回り品小売業	107	437	430,232	21,287
飲食料品小売業	244	1,574	2,242,322	22,652
自動車・自転車小売業	44	299	658,504	2,402
家具・じゅう器・機械器具小売業	68	259	413,256	13,216
その他の小売業	237	1,289*	1,929,543*	32,600*

(注) 集計の秘匿処理の関係上、総数と産業分類毎の計が一致しない。

資料 総務課

*：内訳に秘匿項目があり、その数値を除いた合計となっている。

3 業態別小売事業所数, 従業者数及び年間商品販売額等

平19.6.1商業統計調査 単位 万円

業 種	事業所数	従業者数	年間商品販売額	売場面積(m ²)
総 数	702	4,150	5,678,961	103,238
百 貨 店	-	-	-	-
総 合 ス ー パ ー	1	x	x	x
専 門 ス ー パ ー	30	916	2,014,758	35,420
コンビニエンスストア	18	248	326,085	2,313
ド ラ ッ グ ス ト ア	4	x	x	x
そ の 他 の ス ー パ ー	19	99	90,794	2,080
専 門 店	409	1,613	1,898,207	25,760
中 心 店	220	912	1,170,321	23,538
そ の 他 の 小 売 店	1	x	x	x

資料 総務課

4 地区別事業所数, 従業者数及び年間商品販売額等

平19.6.1商業統計調査 単位 万円

地 区	総 数	卸 売 事業所数	小 売 事 業 所		
			事業所数	従業者数	年間商品販売額
総 数	858	156	702	4,046*	5,518,455*
館 山	138	29	109	486*	806,736*
北 条	417	62	355	2,426*	2,917,195*
那 古	85	26	59	336	448,537
船 形	57	10	47	176	219,681
西 岬	25	2	23	46*	20,033*
神 戸	33	6	27	98*	151,900*
富 崎	12	1	11	19	14,463
豊 房	14	2	12	19*	17,803*
館 野	56	14	42	321*	644,429*
九 重	21	4	17	119*	277,678*

(注) 小売業の従業者数・販売額については字集計の秘匿処理の関係上、
総数と地区毎の計が一致しない。

*：内訳に秘匿項目があり、その数値を除いた合計となっている。

資料 総務課

5 各市の商業

平19.6.1 商業統計調査 単位 万円

市	事業所数	従業者数	年間商品販売額			
			総 額	前回(16年)比	卸 売 業	小 売 業
総 数	48,596	414,626	1,232,219,208	106.2%	656,720,094	575,499,114
市部合計	45,804	397,807	1,200,072,420	106.1	644,423,788	555,648,632
郡部合計	2,792	16,819	32,146,788	108.5	12,296,306	19,850,482
市部						
千 葉 市	7,168	77,974	372,109,538	113.1	260,038,648	112,070,890
銚 子 市	1,401	7,029	19,173,022	96.3	12,299,403	6,873,619
市 川 市	2,948	24,035	62,315,974	102.5	28,752,433	33,563,541
船 橋 市	3,828	36,906	116,108,284	105.6	59,968,110	56,140,174
館 山 市	858	5,119	8,960,345	92.9	3,281,384	5,678,961
木更津市	1,306	9,704	29,166,790	107.3	16,144,527	13,022,263
松 戸 市	3,192	28,372	76,668,908	96.0	38,256,783	38,412,125
野 田 市	1,151	8,924	20,340,382	95.0	7,379,745	12,960,637
茂 原 市	1,041	7,788	20,682,487	103.4	9,425,142	11,257,345
成 田 市	1,432	13,975	34,232,382	95.4	14,362,127	19,870,255
佐 倉 市	1,091	9,124	18,638,736	105.8	6,228,076	12,410,660
東 金 市	599	4,919	10,199,385	101.3	3,085,703	7,113,682
旭 市	956	5,762	14,534,377	102.4	7,025,827	7,508,550
習志野市	914	10,183	21,744,788	102.4	6,826,803	14,917,985
柏 市	2,824	28,443	89,342,358	99.1	42,628,587	46,713,771
勝 浦 市	364	1,634	4,515,927	108.8	3,094,382	1,421,545
市 原 市	1,990	17,690	40,520,886	108.2	15,502,889	25,017,997
流 山 市	972	8,083	15,968,499	98.2	6,069,059	9,899,440
八千代市	1,226	10,999	27,966,019	101.7	11,891,050	16,074,969
我孫子市	784	6,263	10,761,413	88.9	3,327,272	7,434,141
鴨 川 市	658	3,779	7,091,766	96.3	2,643,032	4,448,734
鎌ヶ谷市	621	5,340	8,645,512	118.4	2,100,760	6,544,752
君 津 市	748	5,966	14,597,719	99.6	5,731,505	8,866,214
富 津 市	581	3,126	4,515,154	86.7	1,067,236	3,447,918
浦 安 市	1,059	12,251	54,790,015	138.0	38,839,031	15,950,984
四 街 道 市	579	5,088	10,502,491	109.8	4,065,765	6,436,726
袖ヶ浦市	372	3,041	5,908,439	107.5	2,023,485	3,884,954
八 街 市	570	5,434	14,064,095	103.4	7,831,231	6,232,864
印 西 市	488	5,146	10,101,603	144.1	912,355	9,189,248
白 井 市	278	3,420	8,803,168	85.6	3,682,884	5,120,284
富 里 市	376	3,709	11,054,733	105.7	5,640,872	5,413,861
南房総市	632	2,693	3,476,359	93.4	942,171	2,534,188
匝 瑳 市	597	3,328	8,370,320	115.9	4,076,116	4,294,204
香 取 市	1,223	7,018	13,528,474	96.4	5,673,548	7,854,926
山 武 市	460	2,939	6,485,712	111.0	2,787,037	3,698,675
い す み 市	517	2,603	4,186,360	79.8	818,810	3,367,550
郡部						
鋸 南 町	152	652	1,157,764	98.8	434,730	723,034

(注) 飲食店は含まない。

資料 総務課

数値を四捨五入したため、総数と内容の計が一致しないものがある。

X 運輸・通信

1 JR東日本駅別輸送状況

年度	1日平均旅客(乗客)数		
	館山駅	那古船形駅	九重駅
平成17年度	3,184	229	102
18	2,935	228	103
19	2,695	209	103
20	2,438	209	83
21	2,299	214	…

(注) 表示方法を、年間から1日平均に変更した。

資料 JR東日本(株) 千葉支社

2 バス運行状況

(1) JRバス

平成21年度

運行区間	路線延長	停留所数	1日平均乗車人員
・館山駅～安房神戸～安房白浜	18.2 km	45	423
・館山駅～南房パラダイス～安房白浜	33.9	60	203
・館山駅～坂田～洲崎～伊戸	14.3	45	161
・館山駅～小沼～伊戸	12.4	38	111

資料 JRバス関東(株) 館山支店

(2) 館山日東バス

平成21年度

運行区間	路線延長	停留所数	1日平均乗車人員
・市内線(館山航空隊～なむや・小浜)	14.68 km	43	467
・平群線(館山駅～平群車庫)	20.42	50	31
・丸線(館山駅～川谷)	17.59	45	32
・千倉線(館山駅～平館車庫)	14.16	37	74
・館山鴨川線(館山駅～亀田病院)	33.94	86	102
・豊房線(館山駅～豊房～安房白浜)	13.80	28	55
・安房地域医療センター線(医療センター～南無谷)	14.11	40	30

(注) 安房地域医療センター線は、平成21年8月31日で廃止となった。

資料 館山日東バス(株)

(3) 高速バス利用者数

運行区間	平成17年度	平成18年度	平成19年度	平成20年度	平成21年度
白浜・館山～東京 (なのはな号)	142,233	190,710	290,660	368,110	574,170
白浜・館山～千葉 (南総里見号)	17,870	88,540	163,836	210,252	236,820

(注) 「白浜・館山～千葉」区間は、平成18年2月運行開始

資料 JRバス関東(株) 館山支店
館山日東バス(株)

(4) バス・タクシーの台数

各年1月1日現在

年次	定期バス	観光バス	タクシー
平成18年	37	20	69
19	36	18	68
20	63	17	67
21	62	17	65
22	61	17	65

(注) 市内営業所所属台数。

定期バスには高速バスを含む。

資料 JRバス関東(株)館山支店、館山日東バス(株)
日東交通(株)館山観光営業所、鏡浦自動車(株)
館山中央交通(株)、南房タクシー(株)、(有)昼夜タクシー

3 車種別在籍自動車台数

各年4月1日現在

年次	総数	貨物自動車	乗合自動車	普通乗用自動車	貨客兼用車	小型乗用自動車	特殊用途自動車
平成18年	39,063	1,695	104	5,283	499	9,439	387
19	39,274	1,689	107	5,240	474	9,180	366
20	39,274	1,664	107	5,250	448	8,870	355
21	39,055	1,607	105	5,119	409	8,498	348
22	38,966	1,578	102	5,089	400	8,219	340

(続)

年次	小型特殊自動車		原付自転車	軽自動車 二・三輪車	二輪 小型	軽四輪 貨物車	軽四輪 乗用車
	農	他					
平成18年	879	62	4,777	413	447	6,846	8,232
19	864	62	4,800	458	433	6,793	8,808
20	839	58	4,763	452	450	6,729	9,289
21	831	58	4,653	477	461	6,660	9,829
22	819	56	4,560	492	477	6,549	10,285

(注) 課税対象となった台数である。

資料 館山県税事務所
市税務課

4 電話施設状況

各年3月末現在

年次	加入電話	公衆電話
	総数	総数
平成18年	22,056 (2,761)	196
19	24,165 (2,533)	178
20	23,577 (2,365)	162
21	22,914 (2,170)	153
22	20,905 (1,897)	145

資料 NTT東日本(株)千葉支店

(注) ()書きは、ISDN回線で再掲。

記載の数値は、NTT東日本(株)の通信施設(契約)のみの数値であり、他通信事業者の数値は含まれていない。

5 郵便物引受配達数

(1) 通常郵便物 (館山郵便局扱い)

年 度	総 数	引 受			配 達		
		普 通	速 達	書 留	普 通	速 達	書 留
平成17年度	10,018,504	3,280,259	17,200	38,773	6,500,233	33,255	148,784
18	9,661,807	3,371,568	14,425	40,588	6,090,331	31,119	113,776
19	10,732,365	4,834,970	14,975	43,857	5,670,432	31,675	136,456
20	12,091,910	5,618,000	18,630	44,100	6,255,000	44,700	111,480
21	11,782,500	5,056,000	15,130	43,800	6,502,000	49,400	116,170

(注) 平成21年度の「配達」は、西岬郵便局分を含む。資料 郵便事業(株)館山支店
(西岬郵便局の「配達」は、平成21年度より館山郵便局扱いとなった。)

(西岬郵便局扱い)

年 度	総 数	引 受			配 達		
		普 通	速 達	書 留	普 通	速 達	書 留
平成17年度	566,541	114,216	1,011	1,480	441,840	1,622	6,372
18	504,946	115,237	451	1,217	380,193	1,329	6,519
19	462,803	114,876	395	1,198	338,370	1,129	6,835
20	512,445	113,418	379	1,108	390,540	1,050	5,950
21	125,286	121,496	1,008	2,782	-	-	-

(注) 平成21年度の「配達」は、館山郵便局に含まれる。

(布良郵便局扱い)

年 度	総 数	引 受			配 達		
		普 通	速 達	書 留	普 通	速 達	書 留
平成17年度	688,245	143,284	353	1,264	533,647	1,414	8,283
18	663,416	145,338	244	2,227	505,587	1,564	8,456
19	464,490	972	35	2,761	449,970	1,329	9,423
20	526,060	2,880	210	1,350	512,200	1,260	8,160
21	464,896	1,750	58	1,938	451,700	1,130	8,320

(2) 小包郵便物 (館山郵便局扱い)

年 度	総 数	引 受			配 達		
		普 通	速 達	書 留	普 通	速 達	書 留
平成17年度	180,650	86,111	15	667	81,927	6,854	5,076
18	196,036	91,272	5,791	831	91,345	1,896	4,901
19	179,545	93,225	84	1,672	79,699	120	4,745
20	137,177	54,620	34	650	80,800	3	1,070
21	184,298	48,400	41	1,830	132,900	7	1,120

(注) 平成21年度の小包の扱いのうち、「ペリカン便」については、資料 郵便事業(株)館山支店
「配達」に含むが、「引受」には含まない。

(西岬郵便局扱い)

年 度	総 数	引 受			配 達		
		普 通	速 達	書 留	普 通	速 達	書 留
平成17年度	6,038	1,852	86	32	3,553	352	163
18	7,215	1,518	2	55	5,337	112	191
19	7,946	1,375	4	47	6,322	20	178
20	7,549	1,303	5	25	6,139	7	70
21	1,282	1,281	0	1	-	-	-

(注) 平成21年度の「配達」は、館山郵便局に含まれる。

(布良郵便局扱い)

年 度	総 数	引 受			配 達		
		普 通	速 達	書 留	普 通	速 達	書 留
平成17年度	8,813	2,272	6	76	5,957	359	143
18	8,842	1,571	8	56	6,992	34	181
19	10,959	1,476	0	13	9,150	25	295
20	9,626	650	0	3	8,854	37	82
21	13,324	857	0	0	12,370	21	76

(注) 平成21年度の小包の扱いのうち、「ペリカン便」については、「配達」に含むが、「引受」には含まない。

(3) 年賀郵便物 (館山郵便局扱い)

年 度	総 数	引 受	到 着	差 立	配 達
平成17年度	3,787,272	1,073,839	819,797	838,421	1,055,215
18	3,527,200	1,061,600	702,000	847,600	916,000
19	6,907,060	1,851,480	1,602,050	2,465,730	987,800
20	6,676,600	1,795,000	1,543,300	2,423,000	915,300
21	6,719,060	1,828,000	1,555,400	2,425,000	910,660

(注) 平成19年度より、西岬、布良郵便局及び南房総市分は館山郵便局の取扱いとなり、関連する数値を含む。

資料 郵便事業(株)館山支店

(西岬郵便局扱い)

年 度	総 数	引 受	到 着	差 立	配 達
平成17年度	190,916	37,606	57,851	38,027	57,432
18	176,735	35,142	53,265	34,339	53,989
19	112,660	-	56,330	-	56,330
20	102,560	-	51,280	630	50,650
21	106,040	-	53,020	350	52,670

(布良郵便局扱い)

年 度	総 数	引 受	到 着	差 立	配 達
平成17年度	268,592	49,260	85,036	57,451	76,845
18	258,614	55,102	74,205	51,237	78,070
19	144,280	-	72,140	-	72,140
20	138,600	-	69,300	380	68,920
21	142,600	-	71,300	420	70,880

XI 電気・ガス・水道

1 電 気（館山市以外を含む。注1）

(1) 電 灯

年度	特定規模需要以外の需要						
	定額電灯		従量電灯(A・B・C)		その他電灯		電灯計
	契約口数(口)	使用電力量(MWh)	契約口数(口)	使用電力量(MWh)	契約口数(口)	使用電力量(MWh)	使用電力量(MWh)
平成17年度	9,435	4,192	356,465	1,418,621	109,356	169,410	1,592,223
18	9,080	4,105	357,748	1,372,798	113,153	185,616	1,562,519
19	8,162	4,014	358,131	1,403,021	116,945	212,300	1,619,335
20	8,088	3,751	357,312	1,360,531	120,483	235,620	1,599,903
21	8,039	3,688	356,313	1,334,621	124,913	264,366	1,602,675

資料 東京電力(株)木更津支社

(2) 電 力

年度	特定規模需要以外の需要							特定規模需要
	低圧電力			その他電力			電力計	電力計
	契約口数(口)	契約電力(kW)	使用電力量(MWh)	契約口数(口)	契約電力(kW)	使用電力量(MWh)	使用電力量(MWh)	使用電力量(MWh)
平成17年度	52,541	325,719	285,069	10,148	49,298	55,406	340,475	3,492,560
18	51,707	321,140	271,022	9,777	46,999	50,640	321,662	3,874,047
19	50,677	314,311	275,509	9,537	45,382	50,174	325,683	3,853,459
20	49,677	307,928	260,353	9,094	43,533	47,581	307,934	3,709,219
21	48,711	300,527	250,821	8,903	42,277	47,512	298,333	3,558,073

資料 東京電力(株)木更津支社

- (注)1.東京電力(株)木更津支社管内の数値。(サービス区域:館山市,木更津市,富津市,君津市,茂原市,勝浦市,鴨川市,いすみ市,南房総市,袖ヶ浦市(一部除く),市原市の一部,鋸南町,一宮町,白子町,長生村,長南町,長柄町,睦沢町,大網白里町の一部,大多喜町,御宿町)
- 2.「契約口数」,「契約電力」…各年度末の数値。
- 3.「使用電力量」…各年度の累計値。単位1MWh(メガワットアワー)=1,000kWh。
数値は四捨五入しているため,合計値と内容の計が一致しないものがある。
- 4.「その他電灯」…定額電灯及び従量電灯(A・B・C)以外の電灯需要。「その他電力」…低圧電力以外の電力需要。
- 5.「特定規模需要」…一般電気事業者又は特定規模電気事業者が維持し,及び運用する特別高圧電線路又は高圧電線路から受電する者であって,契約電力(一般電気事業者又は特定規模電気事業者との契約上使用できる最大電力をいう。)が原則として50kW以上の者の需要をいう。

2 ガ ス(都市ガス)

年 度	ガス管延長 (m)	利 用 戸 数			年間消費量(1,000kcal/m ³)	
		総 数	家庭用	営業用	家庭用	営業用
平成17年度	43,518	2,570	2,212	358	6,499,665	4,101,555
18	43,518	2,588	2,228	360	6,580,320	4,075,350
19	43,576	2,585	2,233	352	6,207,060	3,996,615
20	43,595	2,579	2,231	348	6,158,595	3,782,295
21	43,720	2,541	2,203	338	5,849,340	3,559,515

資料 房州瓦斯(株)

3 上下水道

(1) 上水道

年 度	給水戸数	年間給水量 (m ³)	配水管延長 (m)	水道需用用途別栓数			
				生活用水	業 務 営業用水	工場用水	その他
平成17年度	19,203	5,433,967	389,253	19,025	1,500	72	1,670
18	19,366	5,408,142	390,466	19,239	1,505	71	1,665
19	19,554	5,358,147	389,945	19,422	1,501	70	1,794
20	19,748	5,266,303	393,811	19,647	1,492	72	1,819
21	19,881	5,264,705	396,065	19,882	1,490	71	1,826

(注) 配水管延長については、南房総市を含む。

資料 三芳水道企業団

(2) 上水道事業一覧

平22.3月末現在

名 称	給 水 人 口		配 水 管 延 長 (m)	給水戸数	給水栓数	年 間 給水量 (m ³)
	計 画 給水人口	現 在 給水人口				
三芳水道企業団	47,768	47,913	396,065	19,881	23,269	5,264,705

(注) 配水管延長については、南房総市を含む。

資料 三芳水道企業団

(3) 下水道

年 度	下 水 道 施 設		処理区域 面積 (h)	処理区域 内 人 口	全人口に対する 普及率 (%)	年間処理 水量(m ³)
	処理場数	管渠延長(m)				
平成17年度	1	28,344.88	134.0	4,210	8.2	390,666
18	1	29,111.90	135.8	4,250	8.3	419,248
19	1	30,902.45	142.1	4,460	8.8	468,590
20	1	32,546.64	149.9	4,670	9.3	496,165
21	1	34,644.54	158.5	4,940	9.8	506,107

資料 下水道課

XII 社会福祉

1 国民年金加入者数,収納率及び給付件数

年 度	総 数	強 制 加 入		任 意 加 入	収 納 率 (%)	年 金 給 付 件 数		
		1 号 該 当	3 号 該 当			総 数	老 齢 年 金	通 算 老 齢 年 金
平成17年度	13,337	9,941	3,203	193	68.2	13,366	11,388	912
18	12,797	9,448	3,165	184	66.4	13,746	11,801	853
19	12,258	8,933	3,150	175	65.1	14,128	12,219	799
20	11,831	8,616	3,052	163	63.0	14,579	12,721	753
21	11,357	8,251	2,957	149	62.0	15,022	13,193	706

(続)

年 金 給 付 件 数				
老 齢 福 祉 年 金	障 害 年 金	遺 族 年 金	母 子 年 金	寡 婦 年 金
18	855	147	-	46
15	896	136	-	45
11	924	125	-	50
7	936	119	-	43
5	939	136	-	43

(注) 老齢・障害の各年金給付件数については,旧法によるものと,新法によるものを合算している。

資料 保険給付課

2 生活保護法による扶助状況

年 度	総 数 (件)	生 活 扶 助	住 宅 扶 助	教 育 扶 助	介 護 扶 助	医 療 扶 助	出 産 扶 助	生 業 扶 助	葬 祭 扶 助	年 度 末 実 世 帯 数	年 度 末 実 人 員
平成17年度	15,908	5,168	4,326	348	859	5,095	1	102	9	389	508
18	16,095	5,159	4,483	344	858	5,118	0	129	4	397	506
19	15,911	5,122	4,440	339	848	5,070	0	87	5	395	509
20	15,834	5,128	4,488	287	875	4,900	1	144	11	410	524
21	17,595	5,724	4,970	333	947	5,411	0	205	5	466	597

資料 福祉課

3 保 育 園

平成22.4.1現在

保 育 園 名	収容 定員	在 籍 の 児 童 数										職 員 数
		総 数	0~1歳	2 歳	3 歳	4 歳	5 歳					
市内総数	655	(17) 594	(4) 119	(2) 110	(7) 137	(3) 123	(1) 105	(64) 145				
市立保育園計	400	(16) 373	(4) 77	(2) 72	(7) 83	(2) 79	(1) 62	(48) 93				
船形保育園	60	(2) 54	(1) 13		12	10	(1) 9	10	(8) 14			
純真保育園	100	(1) 104		16	19	(1) 20		30	19	(13) 22		
中央保育園	100	(3) 75		28	(1) 24	(2) 23		-	-	(11) 20		
房南こども園	40	(1) 36	(1) 5		7	7		9	8	(5) 11		
館野保育園	60	(3) 65	(1) 9	(1) 9	(1) 9			22	16	(8) 16		
九重保育園	40	(6) 39	(1) 6		1	(3) 14	(1) 9	(1) 9	(3) 10			
私立保育園計	255	(1) 221		42	38	54	(1) 44		43	(16) 52		
聖アンデレ保育園	60	(1) 64		16	13	14	(1) 12		9	(10) 18		
子育保育園	45		21	2	2	9	4		4	(2) 6		
館山基督教会附属保育園	60		60	11	6	15	8		20	(2) 14		
館山ユネスコ保育園	90		76	13	17	16	20		10	(2) 14		
市外総数	...	20	6	3	4	4	3	-				
(鴨 川 市)	...	3	-	-	1	2	-	-				
(南 房 総 市)	...	15	6	2	3	1	3	-				
(鋸 南 町)	...	1	-	1	-	-	-	-				
(そ の 他)	...	1	-	-	-	1	-	-				

(注1) 市外10保育園は管外委託。

資料 こども課

在籍の児童数の()は管外受託。職員数の()は臨時職員数。いずれも再掲。

(注2) 平成21年4月より、房南保育園と神戸幼稚園が統合し、房南こども園となった。

4 市民交通傷害保険加入者数及び給付件数

単位 千円

年 度	加入者数	給 付							
		総 数		0~15歳		16~60歳		61歳以上	
		件 数	金 額	件 数	金 額	件 数	金 額	件 数	金 額
平成17年度	2,309	25	2,100	1	20	4	160	20	1,920
18	2,210	23	1,905	1	20	4	395	18	1,490
19	2,096	28	1,915	1	120	7	445	20	1,350
20	1,851	32	2,930	1	20	7	530	24	2,380
21	1,707	27	2,420	0	0	8	760	19	1,660

資料 社会安全課

5 老人福祉センター

年 度	センター	利 用 者 数			市 内		市 外	送迎バス 利用件数
		総 数	男	女	老 齢	一 般		
平成17年度	湊	23,188	15,829	7,359	20,123	2,727	338	88
	出野尾	9,531	7,111	2,420	8,587	782	162	-
18	湊	22,225	15,629	6,596	19,078	2,861	286	56
	出野尾	8,407	6,115	2,292	7,754	624	29	-
19	湊	21,367	15,434	5,933	19,198	1,922	247	59
	出野尾	8,365	5,976	2,389	7,678	561	126	-
20	湊	20,736	14,554	6,182	18,797	1,662	277	62
	出野尾	8,500	6,287	2,213	7,991	402	107	-
21	湊	21,322	14,509	6,813	19,188	1,861	273	58
	出野尾	9,114	6,629	2,485	8,598	410	106	-

資料 福祉課

6 児童遊園

平成22.4.1現在

児童福祉法による児童遊園

遊 園 数	面 積
17	13,606.98㎡

資料 生涯学習課

7 募 金

単位 円

年 度	総 額	赤い羽根募金	日赤社資	歳末助け合い募金	緑化募金
平成17年度	25,694,518	11,283,955	7,435,023	6,690,803	284,737
18	25,706,572	11,261,486	7,474,289	6,623,602	347,195
19	24,960,833	11,082,219	7,323,902	6,306,759	247,953
20	25,159,543	11,061,903	7,346,540	6,504,650	246,450
21	24,709,025	10,870,138	7,143,396	6,462,648	232,843

資料 福祉課・農水産課

XIII 保 健 衛 生

1 国民健康保険の加入者数及び給付件数

年 度	加入者数		給 付 件 数					
	世 帯	被保険者	総 数	療養給付	療養費	出産育児一時金	葬祭給付	高 額療養費
平成17年度	13,493	25,844	236,983	228,287	3,811	86	490	4,309
18	13,595	25,608	252,829	243,467	3,926	73	495	4,868
19	13,665	25,343	266,973	256,494	4,437	75	529	5,438
20	10,771	19,050	271,370	260,115	4,329	62	112	6,752
21	10,474	18,268	275,120	264,036	4,132	60	120	6,772

資料 保険給付課

2 介護保険認定状況

各年3月末現在 単位 人

年 度	第一号被保険者数(65歳以上)	要支援・要介護認定者数(65歳以上)							
		合 計	要支援又は要支援1	要支援2	要介護1	要介護2	要介護3	要介護4	要介護5
平成17年度	14,279	1,993	316	-	612	330	280	253	202
18	14,566	2,016	227	264	423	331	288	263	220
19	14,850	2,188	168	269	459	365	364	308	255
20	15,203	2,274	156	243	531	380	398	319	247
21	15,466	2,367	222	222	568	393	365	324	273

資料 保険給付課

3 介護保険給付状況

各年3月末現在 単位 千円

年 度	総 額	居宅サービス給付費等	地域密着型サービス給付費	施設サービス給付費	高額介護サービス費等	特定入所者介護サービス費等
平成17年度	3,193,693	1,369,244	-	1,741,879	32,322	50,248
18	3,062,048	1,296,462	105,414	1,486,638	58,061	115,473
19	3,182,496	1,419,090	163,767	1,432,701	55,131	111,807
20	3,379,396	1,602,171	200,809	1,404,910	58,688	112,818
21	3,632,172	1,725,478	268,492	1,454,514	67,988	115,700

(注)「居宅サービス給付費等」には、居宅介護サービス費、福祉用具購入費、住宅改修費、計画給付費(それぞれの予防分も含む)及び審査支払手数料を含む。
「高額介護サービス費等」は、高額医療合算介護サービス費及び予防分も含む。
「特定入所者介護サービス費等」は、予防分も含む。

資料 保険給付課

4 医療施設数及び薬局数

各年3月末現在

年次	総数	病院	一般診療所	歯科診療所	助産所	薬局
平成18年	117	5	43	27	15	27
19	124	5	47	27	14	31
20	111	5	45	29	-	32
21	112	5	45	27	-	35
22	113	5	45	26	2	35

資料 安房健康福祉センター

5 医療関係従事者数

各年12月末現在

年次	総数	医師	歯科医師	薬剤師	看護師 助産師 保健師
平成12年	784	86	35	83	580
14	787	90	34	82	581
16	776	85	35	87	569
18	825	98	37	98	592
20	855	105	41	109	600

(注) 隔年調査

看護師については准看護師を含む。

資料 安房健康福祉センター

6 環境衛生関係施設数

平成22.3.31現在

種 類	施 設 数	種 類	施 設 数
理 容 所	77	旅 館 ・ ホ テ ル	108
美 容 所	127	興 行 場	1
ク リ ー ニ ン グ 所	18	(単 独)	10,724
ク リ ー ニ ン グ 取 次 所	37	浄 化 そ う (合 併)	4,547
(普 通)	0	化 製 場	0
公 衆 浴 場 (特 殊)	20	家 畜 (き ん) 舎	26
下 宿	0	温 泉	33
簡 易 宿 所 (季 節)	13	プ ー ル	13
簡 易 宿 所 (年 間)	37		

(注) プールは100m³以上。

家畜舎については化製場等に関する法律許可施設数。

資料 安房健康福祉センター
南房総県民センター 安房事務所

7 食品衛生関係施設数

平成22.3.31現在

種 類	施 設 数	種 類	施 設 数
飲 食 店	976	餡 類 製 造	1
喫 茶 店	71	そ う ざ い 製 造	30
菓 子 製 造	75	か ん 詰 び ん 詰 食 品 製 造	2
アイスクリーム類製造	13	め ん 類 製 造	5
集 乳 業	0	豆 腐 製 造	9
乳 類 販 売	131	食 品 の 冷 凍 冷 蔵	2
食 肉 販 売	58	み そ 製 造	1
食 肉 処 理	7	醬 油 製 造	0
魚 介 類 販 売	79	ソ ー ス 製 造	1
魚 介 せ り 売	2	酒 類 製 造	0
清 涼 飲 料 水 製 造	0	納 豆 製 造	2
氷 雪 製 造	2	食 肉 製 品 製 造	1
氷 雪 販 売	2		

資料 安房健康福祉センター

8 死因別死亡者数

各年 千葉県衛生統計年報

死 因	平成17年	平成18年	平成19年	平成20年	平成21年
総 数	689	641	627	690	639
腸 管 感 染 症	-	-	1	3	5
結 核	3	3	-	1	1
敗 血 症	11	5	4	2	10
ウ イ ル ス 肝 炎	5	3	2	6	2
ヒト免疫不全ウイルス(HIV)病	-	-	-	-	-
その他の感染症及び寄生虫症	-	2	3	1	-
悪 性 新 生 物	181	168	169	195	164
そ の 他 の 新 生 物	7	8	2	5	2
貧 血	-	1	3	1	1
その他の血液及び造血器の疾患並びに 免 疫 機 構 の 障 害	1	1	1	1	2
糖 尿 病	6	3	6	7	4
その他の内分泌, 栄養及び代謝疾患	4	4	2	3	2
血管性及び詳細不明の認知症	3	4	3	4	2
その他の精神及び行動の障害	2	1	-	2	1
髄 膜 炎	-	1	-	-	1
脊髄性筋萎縮症及び関連症候群	1	1	2	2	1
パ ー キ ン ソ ン 病	3	4	-	4	2
ア ル ツ ハ イ マ ー 病	2	1	-	2	3
その他の神経系の疾患	2	5	3	4	4
眼及び付属器の疾患	-	-	-	-	-
耳及び乳様突起の疾患	-	-	-	-	-
高 血 圧 性 疾 患	2	4	4	2	3
心疾患(高血圧性を除く)	120	123	128	127	125
脳 血 管 疾 患	90	83	70	63	67
大動脈瘤及び解離	4	8	7	9	7
その他の循環器系疾患	4	4	3	6	1
イ ン フ ル エ ン ザ	-	1	1	-	-
肺 炎	73	56	55	59	61
急 性 気 管 支 炎	1	2	1	1	1
慢 性 閉 塞 性 肺 疾 患	12	8	9	9	4
喘 息	1	2	-	-	-
その他の呼吸器系の疾患	20	9	22	20	21

(注) 平成18年及び平成19年の数値を訂正した。

(続)

死 因	平成17年	平成18年	平成19年	平成20年	平成21年
胃潰瘍及び十二指腸潰瘍	1	1	1	6	1
ヘルニア及び腸閉塞	2	4	4	4	6
肝 疾 患	6	8	4	6	10
その他の消化器系の疾患	14	7	10	10	14
皮膚及び皮下組織の疾患	-	-	-	-	-
筋骨格系及び結合組織の疾患	3	4	1	2	3
糸球体疾患及び腎尿細管間質性疾患	2	4	1	2	2
腎 不 全	15	7	14	12	19
その他の腎尿路生殖器系の疾患	1	1	1	1	1
妊娠，分娩及び産じょく	1	-	-	-	-
周産期に発生した病態	-	-	-	-	-
先天奇形，変形及び染色体異常	1	1	2	1	2
老 衰	33	41	45	38	37
乳幼児突然死症候群	-	-	-	-	-
その他の症状，徴候及び異常臨床所見・ 異常検査所見で他に分類されないもの	14	18	17	15	10
不 慮 の 事 故	25	21	14	34	31
自 殺	9	9	11	18	6
他 殺	-	-	-	-	-
そ の 他 の 外 因	4	-	1	2	-

(注) 平成18年及び平成19年の数値を訂正した。

資料 総務課

9 火葬場利用状況

年 度	総 数	圏 内		圏 外		改 葬	四 肢
		大 人	小 人	大 人	小 人		
平成17年度	680	645	4	28	-	2	1
18	667	635	6	26	-	-	-
19	695	652	9	33	-	1	-
20	671	638	6	24	1	1	1
21	668	637	10	18	-	-	3

資料 安房郡市広域市町村圏事務組合

10 予防接種実施状況

年 度	ポリオ	日本脳炎	二種混合	三種混合	風しん	麻しん	インフルエンザ	MR
平成17年度	752	308	444	1,615	499	435	7,784	-
18	779	-	443	1,609	45	-	7,867	666
19	768	33	419	1,702	2	2	8,438	734
20	764	50	425	1,609	2	1	8,960	1,507
21	748	101	360	1,417	-	3	8,265	1,402

(注) MR(麻しん,風しん混合)は,平成18年度に麻しん,風しん単抗原から混合ワクチンになった。
また,平成20年度より3期・4期分を追加したため,数値が増加している。

資料 健康課

11 各種検診実施状況

年 度	結 核				肺 が ん			
	受診者	結 果			受診者	結 果		
		結 核	その他	異常無		が ん	その他	異常無
平成17年度	8,241	2	65	8,174	8,241	-	67	8,174
18	7,552	-	49	7,503	7,552	3	46	7,503
19	7,402	-	79	7,323	7,402	1	78	7,323
20	7,144	-	88	7,056	7,144	2	86	7,056
21	6,988	5	79	6,904	6,988	6	78	6,904

(続)

年 度	前 立 腺				大 腸 が ん			
	受診者	結 果			受診者	結 果		
		が ん	その他	異常無		が ん	その他	異常無
平成17年度	1,528	7	20	1,501	3,202	-	178	3,024
18	1,488	8	35	1,445	3,151	2	102	3,047
19	1,482	9	83	1,390	3,383	5	187	3,191
20	1,484	2	66	1,416	3,518	7	118	3,393
21	1,626	6	81	1,539	3,702	3	234	3,465

資料 健康課

(続)

年 度	胃 が ん				基 本 健 康 診 査				
	受診者	結 果			受診者	結 果			
		が ん	その他	異常無		異常無	経過観察	要精密検査	要医療
平成17年度	4,049	5	387	3,657	6,025	596	1,279	1,420	2,730
18	3,623	8	360	3,255	5,003	435	1,212	1,052	2,304
19	3,615	4	412	3,199	5,071	476	1,078	1,142	2,375
20	3,490	4	462	3,024	-	-	-	-	-
21	3,541	4	441	3,096	-	-	-	-	-

(注)平成20年度から基本健康診査がなくなり、特定健康診査が開始された。

(続)

年 度	特定健康診査・後期高齢者健康診査			
	受診者	結 果		
		異常無	要保健指導	要医療
平成20年度	4,398	107	692	3,599
21	4,893	88	959	3,846

(続)

年 度	婦 人 科				乳 が ん					
	受診者	結 果			受診者	乳 腺		甲 状 腺		異常無
		が ん	その他	異常無		が ん	その他	が ん	その他	
平成17年度	2,659	2	19	2,638	1,394	3	81	-	-	1,310
18	2,716	3	18	2,695	1,416	3	120	-	-	1,293
19	2,764	1	13	2,750	1,466	5	109	-	-	1,352
20	2,929	-	14	2,915	1,690	5	143	-	-	1,542
21	3,243	2	21	3,220	1,991	2	153	-	-	1,836

(続)

年 度	肝臓(肝炎ウイルス検診)			
	受診者	結 果		
		B型肝炎	C型肝炎	異常無
平成17年度	724	5	5	714
18	1,165	8	6	1,151
19	448	3	1	444
20	976	3	7	966
21	899	3	4	892

資料 健康課

12 ごみ処理

単位 t

年 度	収集戸数	収集車両 台 数	搬 入 量		処 理 量				
			収 集	直接搬入	焼 却	破碎処理	ガラス処理	ペットボトル 処 理	白色トレイ 処 理
平成17年度	21,659	9 (12)	15,384	7,375	20,813	2,101	1,048	172	12
18	21,960	9 (12)	15,321	7,462	20,907	1,963	878	188	15
19	22,097	9 (12)	15,003	7,627	20,785	1,954	869	196	13
20	22,193	9 (16)	14,314	7,358	19,792	1,934	871	210	16
21	22,359	9 (19)	16,143	7,141	18,659	1,904	888	213	17

(続)

年 度	再 資 源 化							
	総 数	金 属	ガラス	古 紙	飲料用紙 パ ッ ク	ペットボトル	白色トレイ	そ の 他 プラスチック
平成17年度	3,908	642	630	2,487	12	132	5	0
18	3,760	616	531	2,454	11	144	4	0
19	3,780	568	504	2,550	11	142	5	0
20	3,651	527	489	2,360	12	164	5	94
21	3,887	497	524	2,218	13	144	7	484

(注) 焼却には、破碎処理・ガラス処理によって排出された可燃物を含む。資料 環境課
 破碎処理には、ガラス処理によって排出された粗大処理ごみを含む。
 収集車両台数の()は、委託業者車両台数である。
 金属については、安房郡市広域市町村圏事務組合での再資源化量。

13 し尿処理

年 度	収 集 戸 数	収集車両台数		し尿くみ取り戸数	浄化槽戸数	収集量(キロリットル)
		し尿	浄化槽			
平成17年度	18,755	11	33	5,358	13,397	26,900
18	18,898	10	33	5,156	13,742	27,153
19	19,032	10	33	4,985	14,047	26,269
20	19,139	10	33	4,783	14,356	26,878
21	19,273	9	34	4,621	14,652	27,377

(注) 収集車両台数のうち「浄化槽」は、浄化槽清掃業者の車両台数である。

資料 環境課

XIV 教育・文化

1 学校の概況

(1) 幼稚園

各年5月1日現在

年次	園数	学級数	園児数			教員数	職員数
			総数	男	女		
平成18年	10	32	557	282	275	44	1
19	10	34	612	305	307	47	1
20	10	33	589	297	292	49	1
21	10	33	535	260	275	44	1
22	10	33	547	277	270	44	1
船形幼稚園		2	19	7	12	2	-
那古幼稚園		2	54	25	29	4	-
北条幼稚園		8	185	95	90	11	-
館山幼稚園		5	105	55	50	6	-
西岬幼稚園		2	8	7	1	2	-
房南こども園		2	20	13	7	3	-
豊房幼稚園		2	28	16	12	3	-
館野幼稚園		2	25	13	12	3	-
九重幼稚園		2	18	11	7	2	-
私立館山白百合〃		6	85	35	50	8	1

(注1) 教員数,職員数は本務者のみ計上。

資料 教育総務課

(注2) 平成21年4月より, 神戸幼稚園と房南保育園が統合し, 房南こども園となった。

(2) 小学校

各年5月1日現在

年次	学校数	学級数	児童数			教員数	職員数
			総数	男	女		
平成18年	11	118	2,526	1,291	1,235	192	12
19	11	119	2,468	1,277	1,191	196	12
20	11	119	2,426	1,260	1,166	193	12
21	11	120	2,396	1,244	1,152	198	12
22	11	121	2,388	1,242	1,146	187	13
船形小学校		8	166	91	75	14	1
那古〃		14	259	129	130	18	1
北条〃		27	794	405	389	41	1
館山〃		21	540	294	246	29	1
西岬〃		8	82	52	30	14	1
神戸〃		8	140	67	73	13	1
富崎〃		4	15	6	9	7	1
神余〃		6	22	9	13	10	1
豊房〃		8	103	57	46	13	1
館野〃		9	175	90	85	14	3
九重〃		8	92	42	50	14	1

(注) 教員数,職員数は本務者のみ計上。

資料 教育総務課

(3) 中学校

各年5月1日現在

年次	学校数	学級数	生徒数			教員数	職員数
			総数	男	女		
平成18年	4	45	1,251	639	612	96	6
19	4	47	1,272	635	637	100	7
20	4	48	1,278	624	654	107	6
21	4	46	1,270	648	622	102	6
22	4	46	1,221	632	589	101	6
第一中学校		9	225	117	108	21	1
第二〃		14	387	195	192	29	1
第三〃		18	531	277	254	36	3
房南〃		5	78	43	35	15	1

(注) 教員数,職員数は本務者のみ計上。

資料 教育総務課

(4) 高等学校

各年5月1日現在

年次	学校数	学級数	生徒数			教員数	職員数
			総数	男	女		
平成18年	5	65	2,144	1,049	1,095	193	79
19	5	61	1,973	968	1,005	191	75
20	3	60	1,905	962	943	160	60
21	3	59	1,894	954	940	155	59
22	3	58	1,941	979	962	152	58
県立安房高等学校		24	953	452	501	58	8
〃館山総合(全)〃		20	665	399	266	62	45
〃館山総合(定)〃		4	49	19	30	10	2
私立安房西〃		10	274	109	165	22	3

(注1) 教員数,職員数は本務者のみ計上。

資料 各高等学校

(注2) 平成20年5月より, 県立安房南高等学校は県立安房高等学校へ統合。県立安房水産高等学校と県立館山高等学校が統合し, 県立館山総合高等学校となった。

(5) 聾学校, 特別支援学校

各年5月1日現在

年次	学校数	学級数	在学者数			教員数	職員数
			総数	男	女		
平成18年	2	39	121	75	46	96	31
19	2	38	132	85	47	93	28
20	2	42	132	91	41	107	28
21	2	42	146	100	46	103	38
22	2	41	137	92	45	101	24
県立館山聾学校		4	10	9	1	15	10
〃安房特別支援〃		37	127	83	44	86	14

(注) 教員数,職員数は本務者のみ計上。

資料 各学校

(6) 各種学校, 専修学校

各年5月1日現在

年次	学校数	生徒数			教員数	職員数
		総数	男	女		
平成18年	2	109	38	71	(78) 12	2
19	2	102	36	66	(68) 11	2
20	2	50	21	29	(36) 8	2
21	1	10	5	5	(3) 5	1
22	—	—	—	—	—	—

(注1) 教員数の()内は兼務者数で別掲,職員数は本務者のみ計上。

資料 各学校

(注2) 安房看護専門学校は,平成22年3月31日に閉校した。

2 学年別児童, 生徒数

(1) 小学校

平成22.5.1 現在

学校名	1年			2年			3年		
	総数	男	女	総数	男	女	総数	男	女
総数	363	185	178	405	220	185	395	201	194
船形小学校	29	13	16	36	22	14	25	14	11
那古 "	41	23	18	38	24	14	44	24	20
北条 "	109	57	52	142	65	77	143	73	70
館山 "	84	43	41	80	45	35	81	43	38
西岬 "	14	13	1	14	9	5	12	9	3
神戸 "	22	12	10	23	14	9	24	10	14
富崎 "	2	0	2	2	0	2	2	1	1
神余 "	3	1	2	3	1	2	3	1	2
豊房 "	12	6	6	19	13	6	16	6	10
館野 "	30	12	18	38	20	18	24	12	12
九重 "	17	5	12	10	7	3	21	8	13

(続)

学校名	4年			5年			6年		
	総数	男	女	総数	男	女	総数	男	女
総数	363	194	169	425	206	219	437	236	201
船形小学校	19	10	9	35	19	16	22	13	9
那古 "	37	14	23	48	20	28	51	24	27
北条 "	124	68	56	139	67	72	137	75	62
館山 "	85	52	33	100	52	48	110	59	51
西岬 "	12	6	6	15	8	7	15	7	8
神戸 "	25	12	13	19	5	14	27	14	13
富崎 "	1	0	1	2	1	1	6	4	2
神余 "	4	1	3	5	3	2	4	2	2
豊房 "	15	9	6	20	11	9	21	12	9
館野 "	30	18	12	27	11	16	26	17	9
九重 "	11	4	7	15	9	6	18	9	9

資料 教育総務課

(2) 中学校

平成22.5.1 現在

学校名	1 年			2 年			3 年		
	総数	男	女	総数	男	女	総数	男	女
総数	395	197	198	417	232	185	409	203	206
第一中学校	71	32	39	66	40	26	88	45	43
第二 "	122	60	62	143	79	64	122	56	66
第三 "	173	90	83	176	92	84	182	95	87
房南 "	29	15	14	32	21	11	17	7	10

資料 教育総務課

3 小学校, 中学校男女別体位平均

(1) 身長 (男)

平成21年度平均 単位 cm

区分	小学校						中学校		
	1 年	2 年	3 年	4 年	5 年	6 年	1 年	2 年	3 年
全国	116.7	122.6	128.3	133.6	138.9	145.1	152.5	159.7	165.2
千葉県	116.9	123.0	128.1	134.1	139.4	145.7	152.9	160.2	166.0
館山市	116.8	122.9	127.9	133.8	138.6	144.7	152.6	159.7	164.7

(女)

区分	小学校						中学校		
	1 年	2 年	3 年	4 年	5 年	6 年	1 年	2 年	3 年
全国	115.8	121.7	127.5	133.5	140.3	146.9	151.9	154.9	156.7
千葉県	115.9	121.9	127.7	133.5	140.5	147.0	152.1	155.3	156.8
館山市	115.2	122.4	127.2	133.3	140.5	147.2	151.5	155.2	156.7

資料 教育総務課

(2) 体重 (男)

平成21年度平均 単位 kg

区分	小学校						中学校		
	1 年	2 年	3 年	4 年	5 年	6 年	1 年	2 年	3 年
全国	21.5	24.1	27.2	30.6	34.2	38.4	44.2	49.1	54.3
千葉県	21.5	24.3	26.7	31.2	34.3	38.8	44.2	49.1	54.2
館山市	22.1	24.5	27.3	31.5	34.2	38.2	44.8	48.9	55.0

(女)

区分	小学校						中学校		
	1 年	2 年	3 年	4 年	5 年	6 年	1 年	2 年	3 年
全国	21.0	23.5	26.5	30.0	34.1	39.0	43.8	47.3	50.2
千葉県	21.1	23.5	26.6	29.8	34.3	39.0	44.1	47.5	50.2
館山市	21.1	24.6	26.6	30.5	35.1	40.0	44.7	48.7	50.5

資料 教育総務課

4 図 書 館

(1) 蔵 書 数

年 度	総数	一 般 書										児童 図書	郷土 資料	雑誌・視 聴覚資料 そ の 他
		総記	哲学 宗教	歴史 地理	社会 科学	自然 科学	工学 家政	産業	芸術	語学	文学			
平成17年度	129,901	2,791	3,720	10,011	15,089	5,634	6,086	4,122	8,530	1,085	32,810	32,449	4,445	3,129
18	136,261	3,208	3,897	10,376	15,537	5,979	6,347	4,440	9,018	1,402	35,070	32,963	5,084	2,940
19	139,003	3,375	3,925	10,623	15,472	6,166	6,743	4,595	9,184	1,469	35,239	33,792	5,467	2,953
20	141,469	3,931	4,240	12,175	16,861	9,445	7,824	5,437	10,714	1,793	48,722	11,388	5,756	3,183
21	142,852	3,963	4,306	12,300	16,921	9,589	7,975	5,399	10,848	1,809	48,875	11,539	5,961	3,367

(注) 参考図書を含む。

資料 図書館

(2) 図書貸出冊数

年 度	合 計			本 館			移 動 図 書 館		
	総 数	一般書	児童書	総 数	一般書	児童書	総 数	一般書	児童書
平成17年度	122,106	69,609	52,497	107,329	66,129	41,200	14,777	3,480	11,297
18	127,847	75,229	52,618	115,385	72,155	43,230	12,462	3,074	9,388
19	129,663	76,070	53,593	116,039	72,269	43,770	13,624	3,801	9,823
20	149,448	84,655	64,793	135,641	81,393	54,248	13,807	3,262	10,545
21	142,525	83,984	58,541	130,823	80,895	49,928	11,702	3,089	8,613

資料 図書館

(3) 館外貸出登録者数

年 度	総 数	一般	未就学・ 小・中学生	高校生・ 他学生
平成17年度	7,983	4,077	3,355	551
18	8,572	4,963	2,881	728
19	8,292	4,837	2,839	616
20	8,163	4,831	2,745	587
21	7,995	4,862	2,576	557

資料 図書館

(4) 地域別館外貸出登録者数

年 度	総 数	館 山	北 条	那 古	船 形	西 岬	神 戸	富 崎	豊 房	館 野	九 重	市 外
平成17年度	7,983	1,792	2,071	694	468	270	407	104	329	533	246	1,069
18	8,572	1,845	2,203	698	454	294	456	101	354	567	270	1,330
19	8,292	1,735	2,112	722	408	306	470	88	348	552	248	1,303
20	8,163	1,642	2,128	761	394	313	456	77	328	542	260	1,262
21	7,995	1,611	2,111	766	363	316	450	75	348	534	230	1,191

資料 図書館

5 指定文化財数

平成22.4.1現在

指定区分	有形文化財	無形文化財	史跡	天然記念物	有形民俗文化財	無形民俗文化財
国指定 (重要文化財)	2	-	-	-	1	1
県指定	12	2	3	4	2	2
市指定	35	-	9	8	4	10

資料 生涯学習課

6 宗教法人数

平成22.4.1現在

総数	神道		仏教		キリスト教	諸教
	神社	教会	寺院	教会		
205	88	4	98	-	1	14

資料 県学事課

7 社会体育施設利用者数

年度	総数	市民運動場				市民 体育館	西岬市民 体育館	第一 柔剣道場	弓道場	弓道 遠的射場
		計	野球場	庭球場	多目的 グラウンド					
平成17年度	84,786	53,890	21,925	7,694	24,271	16,629	6,246	2,710	5,291	20
18	61,324	35,509	11,570	2,960	20,979	11,410	7,687	2,685	3,985	48
19	72,045	48,323	18,719	4,661	24,943	7,718	8,851	3,363	3,744	46
20	67,449	43,376	15,158	6,738	21,480	9,062	9,085	2,685	3,160	81
21	76,495	50,776	15,482	8,475	26,819	11,716	9,334	1,159	3,484	26

資料 スポーツ課

8 市営50メートルプール利用者数

年度	総数	小学生以下	中学生	高校生以上 一般	各種団体
平成17年度	5,554	1,819	516	1,129	2,090
18	5,287	1,625	372	987	2,303
19	5,295	1,817	237	1,094	2,147
20	5,831	2,024	260	1,445	2,102
21	5,083	1,701	310	1,193	1,879

資料 スポーツ課

9 市営25メートル室内温水プール利用者数

年度, 月	総数	小学生以下	中学生	高校生以上 一般	合 宿	各種団体	その他
平成17年度	28,984	5,839	502	14,631	26	3,291	4,695
18	30,091	6,064	583	15,315	-	3,675	4,454
19	29,833	5,957	414	14,967	-	5,740	2,755
20	25,946	5,572	491	13,382	-	4,128	2,373
21	23,252	5,016	621	11,210	-	4,907	1,498
4月	1,514	217	17	805	-	338	137
5	1,875	319	31	877	-	469	179
6	2,559	672	52	1,219	-	456	160
7	3,623	1,376	191	1,558	-	384	114
8	3,676	1,448	188	1,639	-	257	144
9	2,148	331	35	1,298	-	343	141
10	1,868	157	19	946	-	578	168
11	-	-	-	-	-	-	-
12	1,274	95	28	661	-	363	127
1	1,214	95	29	681	-	284	125
2	1,358	115	11	698	-	438	96
3	2,143	191	20	828	-	997	107

(注) 平成21年11月は営業しなかったため、利用者なし。

資料 スポーツ課

10 博物館入館状況

年 度	開館日数	総数	有 料	無 料	市 内	県 内	県 外
平成17年度	313	63,608	51,976	11,632	10,547	22,307	30,754
18	315	61,715	49,816	11,899	9,865	21,401	30,449
19	317	66,693	54,005	12,688	9,339	23,696	33,658
20	310	64,608	52,839	11,769	8,388	21,439	34,781
21	316	67,809	55,255	12,554	8,027	21,061	38,721

資料 博物館

11 学習等供用施設利用状況

施設名	区 分	平成17年度	平成18年度	平成19年度	平成20年度	平成21年度
中央地区学習等供用施設(菜の花ホール)	件数	3,052	3,241	3,357	3,436	3,479
	人員	40,509	43,391	43,005	42,119	41,199
豊津地区学習等供用施設(豊津ホール)	件数	1,364	1,378	1,432	1,492	1,274
	人員	16,841	18,122	17,592	17,642	16,425
那古船形地区学習等供用施設(若潮ホール)	件数	84	1,116	1,204	1,262	1,404
	人員	1,433	16,024	16,727	24,339	24,304

(注1) 菜の花ホールは、北条地区公民館を併設し、その利用者数を含む。

資料 中央公民館

(注2) 若潮ホールは、平成17年度(平成18年1月11日)に開設した。

12 コミュニティセンター利用状況

施設名	区分	平成17年度	平成18年度	平成19年度	平成20年度	平成21年度
総数	件数	8,416	8,729	8,121	8,485	8,347
	人員	164,917	188,104	178,012	181,597	160,617
中央公民館	件数	3,213	3,357	2,997	3,407	3,321
	人員	70,456	91,619	87,911	89,835	75,497
北条地区 学習等供用施設	件数	2,332	2,352	1,817	2,380	2,408
	人員	36,954	35,812	31,126	42,408	38,700
保健センター	件数	509	627	534	488	426
	人員	17,689	18,892	13,659	10,677	7,276
勤労青少年ホーム	件数	2,362	2,393	2,773	2,210	2,192
	人員	39,818	41,781	45,316	38,677	39,144

資料 中央公民館

13 地区公民館利用状況

地区館名	区分	平成17年度	平成18年度	平成19年度	平成20年度	平成21年度
総数	件数	4,860	4,486	4,514	5,136	5,123
	人員	62,563	55,237	59,605	65,248	64,692
館山地区公民館	件数	850	875	871	1,253	1,174
	人員	14,860	14,555	14,215	21,048	19,756
那古地区公民館	件数	538	449	461	393	416
	人員	8,428	5,842	6,259	6,349	5,767
船形地区公民館	件数	487	510	501	485	525
	人員	4,816	4,239	4,693	4,760	4,961
西岬東地区公民館	件数	483	487	476	474	474
	人員	5,977	4,980	5,155	5,181	5,453
西岬西地区公民館	件数	145	205	240	203	256
	人員	1,764	2,094	3,241	1,691	1,919
神戸地区公民館	件数	277	283	290	324	316
	人員	4,215	3,700	6,441	4,644	4,868
富崎地区公民館	件数	365	317	289	270	278
	人員	3,486	3,770	3,570	2,737	3,029
豊房地区公民館	件数	490	451	460	503	448
	人員	5,095	5,087	5,181	5,156	4,141
館野地区公民館	件数	520	479	488	856	839
	人員	6,120	5,669	5,658	9,066	9,675
九重地区公民館	件数	705	430	438	375	397
	人員	7,802	5,301	5,192	4,616	5,123

資料 中央公民館

14 赤山地下壕跡入壕者数

年度,月	総数	個人						団体					
		大人			高校生以下			大人			高校生以下		
		市内	県内	県外	市内	県内	県外	市内	県内	県外	市内	県内	県外
平成17年度	13,164	1,117	1,653	1,798	263	237	289	678	2,372	3,110	205	530	912
18	11,263	807	1,615	2,004	342	573	497	313	1,531	2,018	185	225	1,153
19	16,799	941	2,332	3,122	344	462	521	734	2,011	4,085	359	863	1,025
20	15,389	834	2,638	3,527	279	385	502	402	1,719	3,353	247	540	963
21	17,112	1,006	2,938	3,918	226	495	681	369	1,475	3,183	185	876	1,760
4月	1,103	97	287	274	19	28	42	53	61	109	0	123	10
5	1,934	127	365	460	29	113	65	55	77	255	0	254	134
6	1,627	93	249	293	6	9	9	53	43	231	21	0	620
7	2,000	93	233	323	29	62	46	52	216	105	0	422	419
8	1,579	148	341	563	73	113	174	2	46	83	0	16	20
9	1,324	99	295	447	19	35	69	2	77	279	0	2	0
10	1,742	56	138	205	15	21	81	59	182	516	0	48	421
11	1,648	64	218	232	6	19	14	28	343	572	142	5	5
12	643	43	119	161	9	27	10	5	115	154	0	0	0
1	880	44	186	209	8	18	34	0	122	258	0	0	1
2	1,185	61	200	334	1	20	63	30	85	380	11	0	0
3	1,447	81	307	417	12	30	74	30	108	241	11	6	130

資料 中央公民館

XV 観 光

1 観光一覧

平成22.4.1現在

名 称	所在地	バス等	概 要
崖の観音 (大福寺)	船形835	15分	717(養老元)年,行基の創建といわれ,山の中腹の崖に張り付く様から「崖の観音」と呼ばれている。舞台づくりの観音堂にある本尊は,崖面に浮き彫りした磨崖十一面観音立像(市指定有形文化財)。 眼下に広がる波静かな鏡ヶ浦や伊豆大島,伊豆半島を望む雄大な海辺の景色や夕景は,「東京湾100選」・「ちば眺望100景」にも選ばれていて,市内でも有数のビュースポットである。
沖ノ島公園	館山 (航空隊前下車徒歩25分)	10分	館山湾に浮かぶ周囲1km程の小島で,現在は陸続きになっており徒歩で渡れる。約8,000年前の縄文海中遺跡や北限域のサンゴ,ヤブニッケイやタブノキなどの照葉樹,多様な海岸植物が共存し,貴重な自然が残る無人島。
城山公園	館山362	7分	館山市街の南側丘陵に位置する城山公園は,戦国大名里見氏の居城が置かれていた。山頂には,天守閣様式の八犬伝博物館,中腹の博物館本館とあわせて歴史の散策が楽しめる。 公園内には,椿・梅・桜・ツツジなどの花木が植えられ,季節に合わせて咲き誇り,山頂からは,波静かな館山湾(別名:鏡ヶ浦)や市街を見下ろせる。 また,「東京湾100選」,「関東の富士見百景」,「ちば眺望100景」にも選定されている。
那古寺	那古1125	10分	那古山の中腹にあり,板東33番札所納めの観音で,養老元年(717年)行基の開基と伝えられる。 銅造りの千手観音立像は国の重要文化財に,多宝塔は県の有形文化財に指定されている。 また,桜の名所としても知られている。
安房神社	大神宮589	25分	戦前の官幣大社。上宮には安房の国開拓者「天富命」の祖神,「天太玉命」を,下宮には「天富命」,「天忍日命」の二柱が合祀してある。
鶴谷八幡宮	八幡68	7分	安房の総社であり,祭神は品陀和気命,帯中津比古命,息長帯比売命の三柱を合祀する。 拝殿正面の格天井に嵌め込みになった百態の竜は,後藤利兵衛橘義光の爛熟期の作で,市の有形文化財に指定されている。 毎年9月に開催される「安房やわたんまち」は,安房地方最大の祭礼で県無形民俗文化財に指定されている。
海の駅 伊戸だいぼ工房	伊戸963-1	30分	平成17年3月,漁師直売所としてオープン。日本の道100選の房総フラワーラインの玄関口・伊戸(いと)の海沿いに位置し,現在,希少な自然のままの磯と富士山や大島が一望でき,花畑も隣接している。 また,「関東の富士見百景」にも選ばれている。

※「バス等」欄については、館山駅からのおおむねの所要時間である。

名 称	所 在 地	バス等	概 要
館山市立博物館	館山351-2	10分	<p>本館の歴史展示室では歴史のあけぼの、里見氏の興亡など館山の歴史を紹介し、民俗展示室では館山の農山村の民俗資料を紹介している。さらに歴史を目で見、手で触れることのできる子供展示室もある。</p> <p>城山公園山頂にある天守閣形式の館山城(八犬伝博物館)では、『南総里見八犬伝』に関する各種資料の展示と、現在にまで続く八犬伝の人気を紹介している。</p>
洲 崎 灯 台	洲崎1043	30分	<p>相模灘に向かって突き出した岬の灯台で大正8年に点灯され、灯の高さは地上頂高約15m、海面上45mの白色円形の灯台である。ここより遠く富士・天城・大島などを一望でき、また付近は無霜地帯で、真冬にも花が咲き乱れている美しい所である。</p> <p>「東京湾100選」にも選ばれている。</p>
道 の 駅 南房パラダイス	藤原1495	40分	<p>房総フラワーライン沿いに位置する動植物園。145,000㎡もの広大な園内に、300mに渡って続く連続温室、高さ20mの大温室など約3,800㎡におよぶ観賞温室群は、国内でも最大級の施設の一つである。</p> <p>熱帯・亜熱帯の植物は約3,000種あり、中には希少な植物も見られる。温室の他に、昆虫館・小鳥館などがあり、動物ふれあい広場では、ポニーやラマ、カワウソなどかわいい動物たちとふれあえる。</p> <p>また、施設内の展望塔は遠く富士の霊峰や伊豆の島々が眺望でき「ちば眺望100景」にも選ばれている。</p>
鏡 ヶ 浦	館山～西岬	5分～30分	<p>館山湾の別名で波の静かなことからでた呼び名であり、鏡ヶ浦に面した館山・北条・那古・船形・西岬の海岸は遠浅で水のきれいな絶好の海水浴場となっている。鏡のように平らな波の彼方は、富士の秀峰と相州の連峰また伊豆の大島を遠望できる。特に名峰富士を望んでの落日は絶景である。</p> <p>また、「東京湾100選」・「日本の夕陽百選」・「関東の富士見百景」など多くの百選に選ばれている。</p>
海 中 観 光 船 たてやま号	波左間漁港	24分	<p>半潜水式の中観光船。従来の海底透視船とは異なり、冷暖房完備のゆったりした海中展望室からは三次元の立体的な海中散歩が楽しめる。</p>
観 光 定 置 網	坂田漁港	26分	<p>地曳網と異なり、漁船に乗って網を引き揚げるので漁師気分が味わえる。引き揚げた魚は時価で販売。バーベキューにして楽しむこともできる。</p>
館 山 ファミリーパーク	布沼1210	(フラワー号) 32分	<p>房総フラワーライン沿いに位置するレジャー施設。1年を通して季節の花々が見られ、花摘みも楽しめる。</p> <p>敷地面積約7,000㎡約80,000株のポピー畑では12月から5月にかけてポピーの花摘みが楽しめる。</p> <p>平成19年9月には、子どもからお年寄りまで楽しめるパークゴルフがオープン。他にもパターゴルフや釣堀、ハーブを使ったオリジナルの作品が作れる体験工房などアクティブに過ごせる。</p>

名 称	所 在 地	バス等	概 要
観 光 い ち ご 園	館野・豊房	10分	館野・豊房地区に観光農業の一環として、昭和56年2月に開園。 観光いちご狩り園は、13軒。栽培面積は、50,000㎡。品種は、とちおとめ・章姫・さちのか・紅ほっぺなどで、新鮮ないちごをその場で味わえる。 開園時期 1月上旬～5月上旬
常 楽 山 萬 徳 寺	洲宮1571	20分	小高い山の山頂にはガンダーラ様式で体長16m、高さ3.75m、重さ30tの涅槃仏がある。横たわった本尊は釈迦の境地に達した瞬間を表しており、青銅製の涅槃仏としては世界最大級を誇る。
館 山 野 鳥 の 森	大神宮553	25分	百数十種の野鳥が生息している。また渡り鳥の経路になっているため、給水・給餌の施設、生態観察舎等があり、野鳥たちとふれあうやすらぎの場。3コースの探鳥道があり、バードウォッチングをしながらハイキングを楽しめる。 また、「『森林浴の森』日本100選」・「ちば眺望100景」・「エコウォーク100選」にも選ばれている。
赤 山 地 下 壕 跡	宮城192-2	10分	東京湾の入口にある館山は、かつて首都東京を守る要所であった。数多くの戦争遺跡が残っている中の、館山市を代表する戦争遺跡の1つ。合計した長さが約1.6kmと全国的にみても大きな壕である。このうちの250メートル部分を平成16年4月1日から一般公開した。また、歴史だけでなく地層などから土地の生い立ちを学ぶこともできる。
ウ ミ ホ タ ル	北条海岸	徒歩15分	ウミホテルは、海に棲んでいるミジンコの仲間で、海面に神秘的ですばらしいマリンプルーの光を放つ。館山湾は、全国でも有数のウミホテルの生息地。 毎月第1土曜日に観察会が実施され、自分の手で触れて体験することもできる。

資料 商工観光課

2 宿泊施設の状況

平成22.3.31現在

施設名	軒数	収容人員	施設名	軒数	収容人員
総数	158	6,230	簡易宿所(年間)	37	701
ホテル	3	197	簡易宿所(季節)	13	278
旅館	105	5,054	下宿	-	-

資料 安房健康福祉センター

3 観光客入込状況

単位 千人

年次	総数	利用交通機関				日帰り客	宿泊客
		鉄道客	貸切バス客	自動車客	その他		
平成17年	1,551	310	184	1,034	23	1,071	480
18	1,637	327	194	1,092	24	1,197	440
19	1,758	340	208	1,185	25	1,286	472
20	1,763	330	210	1,198	25	1,324	439
21	1,780	295	212	1,248	25	1,336	444

資料 商工観光課

4 目的別観光客入込状況

単位 千人

年次	総数	文化観光			産業観光						
		計	社寺参詣	文化財等見学	計	潮干狩	す立て	海釣り	川釣り	果物狩り等	工農場見学
平成17年	1,551	369	267	102	153	-	-	17	-	136	-
18	1,637	389	270	119	142	-	-	2	-	140	-
19	1,758	417	281	136	143	-	-	8	-	135	-
20	1,763	420	301	119	153	-	-	7	-	146	-
21	1,780	381	294	87	141	-	-	8	-	133	-

(続)

年次	スポーツ観光									一般観光				
	計	海水浴	サーフィン	キャンプ	ハイキング	テニス	ゴルフ	狩猟	その他	計	遊園地	花見・花摘み	各種催物	その他
平成17年	277	78	80	-	-	-	117	-	2	752	365	13	273	101
18	290	95	72	-	-	-	121	-	2	816	360	48	289	119
19	340	95	117	-	-	-	126	-	2	858	360	51	307	140
20	336	98	107	-	-	-	128	-	3	854	345	61	314	134
21	336	95	101	-	-	-	132	-	8	922	335	96	369	122

資料 商工観光課

XVI 治安・消防

1 犯罪種別認知件数

館山警察署管内

区 分	平成16年	平成17年	平成18年	平成19年	平成20年	平成21年
総 数	1,129	984	1,116	1,023	987	903
殺 人	1	1	1	1	1	-
強 盗	8	2	5	2	2	1
放 火	10	1	1	2	-	1
強 姦	1	2	2	-	-	2
暴 行	2	3	9	10	9	7
傷 害	22	17	20	18	25	18
脅 迫	2	1	1	-	-	3
恐 喝	7	5	7	9	7	3
窃 盗	910	804	817	739	709	676
詐 欺	26	26	34	45	42	24
横 領	1	-	2	-	2	3
背 任	-	-	-	-	-	-
賭 博	-	-	-	-	-	-
偽 造	3	-	1	3	3	6
わ い せ つ	8	4	4	10	2	5
ぞ う 物	-	-	-	-	-	-
その他の刑法犯	128	118	212	184	185	154

資料 館山警察署

2 交通事故(人身事故)

館山警察署管内

区 分	平成12年	平成13年	平成14年	平成15年	平成16年
発 生 件 数	560	545	524	649	519
死 亡 者 数	4	9	3	7	2
負 傷 者 数	730	692	677	642	663

(続)

区 分	平成17年	平成18年	平成19年	平成20年	平成21年
発 生 件 数	479	556	544	513	480
死 亡 者 数	8	11	5	7	10
負 傷 者 数	599	719	690	617	633

資料 館山警察署

3 消 防

(1) 消防団員数

平成22.4.1現在

総 数	団 長	副団長	分団長	副分団長	部 長	班 長	団 員	定 数
362	1	4	12	9	24	48	264	390

資料 社会安全課

(2) 消防機械台数

平成22. 4. 1現在

区 分	総数	化学車	水槽付 消防車	普通 消防車	積載車	小型動力 ポンプ	救急車	はしご車
総 数	60	1	3	25	-	14	2	1
消 防 署	24	1	3	1	-	4	2	1
消 防 団	36	-	-	24	-	10	-	-

(続)

区 分	工作車	起震車	査察車	広報車	指揮車	非 常 用		その他 車 両
						消防車	救急車	
総 数	1	1	2	2	2	1	1	4
消 防 署	1	1	2	2	1	1	1	3
消 防 団	-	-	-	-	1	-	-	1

資料 安房郡市消防本部・社会安全課

(3) 消防水利数

平成22.4.1現在

総 数	消 火 栓	防 火 水 槽	プ ー ル
1,326	942	361	23

資料 社会安全課

(4) 火災による損害状況

年 度	総 数		建 物				山 林 ・ 原 野			船 舶 ・ 航 空 機 ・ 車 両		そ の 他		爆 発 (再 掲)	
	発 生 件 数	損 害 見 積 額	発 生 件 数	床 面 積 (㎡)	表 面 積 (㎡)	損 害 見 積 額	発 生 件 数	延 面 積 (a)	損 害 見 積 額	発 生 件 数	損 害 見 積 額	発 生 件 数	損 害 見 積 額	発 生 件 数	損 害 見 積 額
平成17年度	32	74,468	13	1,172	5	73,987	2	8	-	3	410	14	71	-	-
18	31	75,839	15	562	24	66,131	-	-	-	3	8,375	13	1,333	-	-
19	37	46,749	18	1,136	41	46,582	1	1	-	1	38	17	129	-	-
20	32	14,968	15	293	7	14,880	2	6	2	5	44	10	42	-	-
21	25	33,913	9	631	49	33,862	2	0	0	-	-	14	51	-	-

資料 安房郡市消防本部

(5) 救急車出場種類別件数

年 度	総 数	水 難	交 通 事 故	労 働 災 害	運 動 競 技	一 般 負 傷	加 害	自 損 行 為	急 病	火 災	自 然 災 害	そ の 他
平成17年度	2,441	9	255	13	7	295	12	31	1,494	3	-	322
18	2,568	7	245	13	12	308	11	21	1,550	5	-	396
19	2,462	13	206	17	7	304	11	27	1,522	5	-	350
20	2,517	9	250	12	11	319	8	35	1,366	3	-	504
21	2,554	5	245	8	7	308	8	40	1,416	3	1	513

資料 安房郡市消防本部

XVII 財 政

1 平成22年度一般会計当初予算

単位 千円

歳 入			歳 出		
項 目	予 算 額	構 成 比	項 目	予 算 額	構 成 比
市 税	5,958,577	38.2	議 会 費	171,293	1.1
地 方 譲 与 税	163,000	1.0	総 務 費	1,774,588	11.4
利 子 割 交 付 金	18,000	0.1	民 生 費	5,219,542	33.5
配 当 割 交 付 金	7,000	0.0	衛 生 費	1,808,800	11.6
株式等譲渡所得割交付金	4,000	0.0	労 働 費	140,015	0.9
地方消費税交付金	460,000	3.0	農 林 水 産 業 費	335,555	2.2
ゴルフ場利用税交付金	45,000	0.3	商 工 費	331,016	2.1
自動車取得税交付金	40,000	0.3	土 木 費	1,461,868	9.4
国有提供施設等所在 市町村助成交付金	68,000	0.4	消 防 費	876,239	5.6
地方特例交付金	47,000	0.3	教 育 費	1,444,199	9.3
地方交付税	3,270,000	21.0	災 害 復 旧 費	7,964	0.1
交通安全対策特別 交 付 金	8,575	0.1	公 債 費	1,979,429	12.7
分担金及び負担金	193,853	1.2	諸 支 出 金	6,492	0.0
使用料及び手数料	416,322	2.7	予 備 費	30,000	0.2
国 庫 支 出 金	1,686,075	10.8			
県 支 出 金	992,353	6.4			
財 産 収 入	24,641	0.2			
寄 附 金	1	0.0			
繰 入 金	410,628	2.6			
繰 越 金	180,000	1.2			
諸 収 入	251,375	1.6			
市 債	1,342,600	8.6			
歳 入 合 計	15,587,000	100.0	歳 出 合 計	15,587,000	100.0

(注)構成比は、小数点以下第2位を四捨五入したものである。

資料 行革財政課

2 平成22年度一般会計当初予算の性質別内訳

単位 千円

科 目	予 算 額	構 成 比
人 件 費	3,297,071	21.2
物 件 費	2,284,042	14.7
維持補修費	67,539	0.4
扶助費,補助費等	5,113,474	32.8
普通建設事業費	1,140,713	7.3
災害復旧事業費	7,964	0.1
公 債 費	1,976,867	12.7
積 立 金	24,672	0.2
投資及び出資金	92,298	0.6
貸 付 金	40,000	0.3
繰 出 金	1,512,360	9.7
予 備 費	30,000	0.2
合 計	15,587,000	100.0

資料 行革財政課

(注)構成比は、小数点以下第2位を四捨五入したものである。

3 平成22年度特別会計当初予算

単位 千円

会 計 区 分	予 算 額
国 民 健 康 保 険	6,207,456
老 人 保 健	10,939
後 期 高 齢 者 医 療	695,260
介 護 保 険	3,926,873
学 童 災 害 共 済 事 業	1,664
下 水 道 事 業	921,570
合 計	11,763,762

資料 行革財政課

4 市 債(一般会計)

単位 千円

区 分	平成20年度 末現在額	平成21年度 発行額	平成21年度 償還額	平成21年度 末現在額	構 成 比	借入先	
						政府資金	その他
一 般 公 共 事 業 債	663,252	199,400	68,023	794,629	4.8	769,790	24,839
一 般 単 独 事 業 債	4,478,896	178,600	608,304	4,049,192	24.3	868,329	3,180,863
公 営 住 宅 建 設 事 業 債	58,149	13,500	8,020	63,629	0.4	35,532	28,097
学 校 教 育 施 設 等 整 備 事 業 債	666,929	-	95,460	571,469	3.4	304,867	266,602
災 害 復 旧 債	88,554	-	16,595	71,959	0.4	71,959	-
一 般 廃 棄 物 処 理 事 業 債	323,257	1,400	89,510	235,147	1.4	187,790	47,357
厚 生 福 祉 施 設 整 備 事 業 債	47,716	-	8,749	38,967	0.2	38,967	-
財 源 対 策 債	228,610	800	35,874	193,536	1.2	156,162	37,374
都 道 府 県 貸 付 金	31,661	-	14,169	17,492	0.1	-	17,492
上 水 道 出 資 金	4,865,522	26,200	255,217	4,636,505	27.8	2,091,439	2,545,066
そ の 他	5,670,102	696,300	369,918	5,996,484	36.0	5,765,677	230,807
総 額	17,122,648	1,116,200	1,569,839	16,669,009	100.0	10,290,512	6,378,497

(注) 構成比は、小数点以下第2位を四捨五入したものである。

資料 行革財政課

5 性質別普通会計決算額

単位 千円

年 度	歳入総額	自 主 財 源			依 存 財 源				
		計	税収入	その他	計	地 方 交付税等	国 庫 支出金等	その他	地方債
平成17年度	15,445,412	7,418,758	5,819,768	1,598,990	8,026,654	3,905,313	1,543,891	1,696,950	880,500
18	14,799,378	7,346,441	5,870,579	1,475,862	7,452,937	3,715,901	1,410,277	1,644,759	682,000
19	15,510,399	8,247,023	6,315,633	1,931,390	7,263,376	3,197,057	1,623,665	1,656,654	786,000
20	16,123,530	8,672,428	6,300,008	2,372,420	7,451,102	3,193,883	1,523,019	1,699,400	1,034,800
21	17,833,643	8,371,690	6,124,464	2,247,226	9,461,953	3,537,973	2,936,606	1,871,174	1,116,200

(続)

年 度	歳出総額	経 常 的 経 費					投 資 的 経 費			その他
		計	人件費	扶助費	公債費	その他	計	普通建設 事業債	災害復旧 事業費	
平成17年度	15,003,087	13,016,883	3,829,947	2,214,870	2,028,328	4,943,738	1,262,464	1,203,220	59,244	723,740
18	14,376,437	12,727,356	3,647,029	2,185,290	1,991,997	4,903,040	1,122,508	1,046,149	76,359	526,573
19	14,853,191	13,006,621	3,535,498	2,329,269	1,959,090	5,182,764	1,371,015	1,314,528	56,487	475,555
20	15,417,112	13,162,727	3,418,988	2,373,705	1,962,808	5,407,226	1,665,459	1,657,716	7,743	588,926
21	17,159,274	14,658,496	3,314,429	2,564,461	1,967,461	6,812,145	2,043,056	2,037,851	5,205	457,722

(注) 地方交付税等は地方譲与税を含む。国庫支出金等は国有提供施設等交付金を含む。

資料 行革財政課

6 市税徴収実績

単位 千円

年 度	普 通 税				
	総 額	市 民 税	固定資産税	軽自動車税	市たばこ税
平成17年度	5,276,034	2,120,354	2,664,169	89,622	401,439
18	5,353,606	2,304,872	2,543,997	92,203	409,480
19	5,787,571	2,717,841	2,560,504	96,885	412,341
20	5,760,101	2,664,743	2,607,305	99,635	388,418
21	5,590,194	2,543,315	2,578,007	103,053	365,819

(続)

年 度	普 通 税	目的税	国民健康保険税
	特別土地保有税	(入 湯 税) 都市計画税	
平成17年度	450	543,734	2,112,347
18	3,054	516,973	2,036,599
19	-	528,062	2,117,638
20	-	539,907	1,657,332
21	-	534,270	1,729,594

(注) 過年度滞納繰越分を含む。

資料 行革財政課

XVIII 選 挙

1 永久選挙人名簿登録人員

平成22.9.1現在

地 区	総 数	男	女	地 区	総 数	男	女
総 数	42,225	20,052	22,173	神 戸	2,648	1,260	1,388
館 山	10,441	5,121	5,320	富 崎	987	446	541
北 条	10,841	5,072	5,769	豊 房	2,332	1,116	1,216
那 古	4,639	2,175	2,464	館 野	3,016	1,469	1,547
船 形	3,096	1,449	1,647	九 重	1,578	744	834
西 岬	2,647	1,200	1,447				

資料 選挙管理委員会

2 選挙投票状況

選挙名	執 行 年月日	当 日 有 権 者 数			投 票 者 数			投 票 率 (%)		
		総 数	男	女	総 数	男	女	総 数	男	女
衆議院議員	12. 6.25	42,674	20,207	22,467	25,167	12,055	13,112	58.98	59.66	58.36
	15.11. 9	42,646	20,241	22,405	24,619	11,923	12,696	57.73	58.91	56.67
	17. 9.11	42,494	20,192	22,302	27,007	12,961	14,046	63.55	64.19	62.98
	21.8.30	42,153	19,982	22,171	27,340	13,222	14,118	64.86	66.17	63.68
参議院議員	14.10.27	42,667	20,198	22,469	10,123	5,274	4,849	23.73	26.11	21.58
	16. 7.11	42,503	20,182	22,321	21,636	10,484	11,152	50.90	51.95	49.96
	19. 7.29	42,433	20,139	22,294	22,470	10,943	11,527	52.95	54.34	51.70
	22. 7.11	42,092	19,951	22,141	22,660	11,083	11,577	53.83	55.55	52.29
県 知 事	9. 3.16	42,243	19,957	22,286	16,243	7,901	8,342	38.45	39.59	37.43
	13.3.25	42,292	19,989	22,303	15,634	7,702	7,932	36.97	38.53	35.56
	17.3.13	42,280	20,048	22,232	19,262	9,389	9,873	45.56	46.83	44.41
	21.3.29	41,720	19,749	21,971	20,461	9,894	10,567	49.04	50.10	48.10
県議会議員	58. 4.10	40,748	19,130	21,618	21,837	10,194	11,643	53.59	53.29	53.86
	62. 4.12	40,712	19,060	21,652	20,797	9,921	10,876	51.08	52.05	50.23
	11. 4.11	41,907	19,742	22,165	24,985	11,885	13,100	59.62	60.20	59.10
	19. 4. 8	41,758	19,762	21,996	23,406	11,035	12,371	56.05	55.84	56.24
市 長	6.11.13	42,391	19,994	22,397	21,669	10,056	11,613	51.12	50.30	51.85
	10.11.15	42,314	19,972	22,342	24,435	11,355	13,080	57.75	56.85	58.54
	14.11.24	42,357	20,015	22,342	23,587	10,895	12,692	55.69	54.43	56.81
	18.11.19	42,180	20,006	22,174	25,161	11,852	13,309	59.65	59.24	60.02
市議会議員	7. 4.23	41,761	19,653	22,108	30,792	14,137	16,655	73.73	71.93	75.33
	11. 4.25	41,897	19,737	22,160	30,733	14,113	16,620	73.35	71.51	75.00
	15. 4.27	42,024	19,857	22,167	28,531	13,115	15,416	67.89	66.05	69.54
	19. 4.22	41,737	19,759	21,978	27,708	12,877	14,831	66.39	65.17	67.48

(注) 衆議院議員選挙については、小選挙区選出議員選挙の、参議院議員選挙については、千葉県選出議員選挙の投票者数、投票率を掲載。

平成14年10月参議院議員選挙は千葉県選出議員補欠選挙。

資料 選挙管理委員会

XIX 行 政

1 議 会
(1) 議 会

平成22.9.1現在

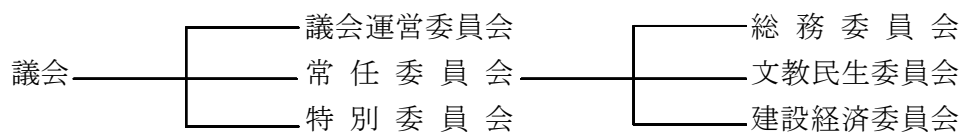

議 長 吉 田 惠 年 副議長 小 沼 晃

総務委員	◎早船亮一 今井義明 小幡一宏	○本多成年 内藤欽次	石井信重 榎本祐三
文教民生委員	◎鈴木正一 福岡信治 鈴木順子	○秋山貴 小沼晃	吉田惠年 三上英男
建設経済委員	◎三澤智 山口安雄	○吉田正二 松坂一男	真田司郎 本橋亮一

◎委員長 ○副委員長

資料 議会事務局

(2) 本会議開会日数と案件数

平成20年(1月～12月)

区分	回数	日数	提出案件数					
			総数	予算案	決算	条例案	その他の議案	請願
総数	5	25	96	25	6	31	31	3
定例会	4	24	94	25	6	31	29	3
臨時会	1	1	2	0	0	0	2	0

平成21年(1月～12月)

区分	回数	日数	提出案件数					
			総数	予算案	決算	条例案	その他の議案	請願
総数	9	27	99	30	7	22	36	4
定例会	4	22	86	28	7	14	33	4
臨時会	5	5	13	2	0	8	3	0

資料 議会事務局

(3) 党派別構成

平成22.9.1現在

定数	総数	無所属	公明党	日本共産党	社会民主党
20	20	16	2	1	1

資料 議会事務局

(4) 議員名簿(五十音順)

平成22.9.1現在

氏 名	党 派	住 所	電話番号
秋 山 貴	無 所 属	八幡649-7	22-6618
石 井 信 重	〃	那古510-1	27-3191
今 井 義 明	〃	二子118	22-9808
榎 本 祐 三	〃	笠名1501	22-4661
小 幡 一 宏	〃	館山947	22-2927
小 沼 晃	〃	坂足432	29-1257
真 田 司 郎	公 明 党	菌792-1	22-9805
鈴木 順 子	社 会 民 主 党	下真倉227-40	22-3064
鈴木 正 一	無 所 属	神余1490	28-0257
内 藤 欽 次	日 本 共 産 党	八幡291	22-8486
早 船 亮 一	公 明 党	北条1557-1	22-6659
福 岡 信 治	無 所 属	上野原344	23-5660
本 多 成 年	〃	湊485-1	22-8252
松 坂 一 男	〃	上真倉2449	23-4735
三 上 英 男	〃	飯沼58-3	23-1383
三 澤 智	〃	船形276-27	27-5458
本 橋 亮 一	〃	長須賀299	23-3824
山 口 安 雄	〃	腰越194	36-2541
吉 田 惠 年	〃	館山1240	22-1442
吉 田 正 二	〃	中里242	28-0182

資料 議会事務局

(5) 歴代議長

平成22.9.1現在

順 位	氏 名	就 任	退 任
初 代	吉 田 敬 三	昭和 14.12.25	昭和 15.12.30
2	江 沢 賢 治	16. 2.15	22. 4.29
3	田 村 利 男	22. 5.15	25. 4.28
4	田 村 利 男	25. 4.28	26. 4.29
5	斉 藤 喜 市	26. 5.15	27. 4.29
6	斉 藤 喜 市	27. 4.29	28.12.15
7	斉 藤 喜 市	28.12.15	30. 4.30
8	石 井 潔	30. 5.16	34. 4.30
9	萩 生 田 七 郎	34. 5.25	35. 6.17
10	山 本 昇	35. 6.17	36. 6.27
11	嶋 貫 壮 作	36. 6.27	37. 6.26
12	山 本 昇	37. 6.26	38. 4.30
13	黒 川 佐 太 郎	38. 5.16	40. 6.22
14	田 中 禄 郎	40. 6.22	42. 4.30
15	吉 田 勇 治 郎	42. 5.11	44. 1.23
16	西 村 真 次	44. 1.30	46. 4.30
17	吉 田 勇 治 郎	46. 5.12	50. 4.30
18	吉 田 勇 治 郎	50. 5. 9	54. 4.30
19	石 井 正	54. 5. 9	55. 7. 4
20	五 十 嵐 昇	55. 7. 4	56. 5. 8
21	林 豊	56. 5. 8	58. 4.30
22	石 井 正	58. 5.11	60. 6.28
23	流 山 源 次 郎	60. 6.28	61. 6.20
24	伊 賀 多 朗	61. 6.20	62. 4.30
25	飯 田 義 男	62. 5.18	平成 元. 6.26
26	林 豊	平成 元. 6.26	2. 6.22
27	渡 辺 昭 夫	2. 6.22	3. 4.30
28	福 原 勤	3. 5.13	5. 6.22
29	福 原 勤	5. 6.22	6. 4.26
30	辻 田 実	6. 4.26	7. 4.30
31	辻 田 実	7. 5.10	8. 6.21
32	山 中 金 治 郎	8. 6.21	9. 6.24
33	石 井 昌 治	9. 6.24	11. 4.30
34	川 名 正 二	11. 5.14	13. 6.27
35	鈴 木 忠 夫	13. 6.27	15. 4.30

(5) 歴代議長(続)

平成22.9.1現在

順 位	氏 名	就 任	退 任
36	秋 山 光 章	15. 5.14	17. 6.28
37	小 幡 一 宏	17. 6.28	19. 4.30
38	本 橋 亮 一	19. 5.16	21. 6.26
39	吉 田 惠 年	21. 6.26	在任中

資料 議会事務局

(6) 歴代副議長

平成22.9.1現在

順 位	氏 名	就 任	退 任
初 代	江 沢 賢 治	昭和 14.12.25	昭和 16. 2.15
2	鈴 木 森 蔵	16. 2.15	17. 7.25
3	島 田 浅 吉	18. 2.18	19. 6.10
4	江 田 徳 次 郎	19.10.26	22. 4.29
5	小 沢 太 助	22. 5.15	25. 4.28
6	鈴 木 房 宗	25. 4.28	26. 4.29
7	増 田 重 雄	26. 5.15	27. 4.29
8	石 井 潔	27. 4.29	28.12.15
9	小 滝 作 次 郎	28.12.15	30. 4.30
10	中 村 良 五	30. 5.16	31. 9.21
11	小 谷 無 違	31.10.26	34. 4.30
12	吉 田 勇 治 郎	34. 5.25	35. 6.17
13	黒 川 佐 太 郎	35. 6.17	36. 6.27
14	安 西 政 治	36. 6.27	37. 6.26
15	脇 田 順 一	37. 6.26	38. 4.30
16	松 本 藤 太 郎	38. 5.16	40. 6.22
17	松 本 藤 太 郎	40. 6.22	42. 4.30
18	西 村 真 次	42. 5.11	44. 1.30
19	小 沢 恵 太 郎	44. 1.30	46. 4.30
20	秋 山 六 三 郎	46. 5.12	48. 6.14
21	田 村 源 治 郎	48. 6.14	50. 4.30
22	西 村 真 次	50. 5. 9	54. 4.30
23	菊 井 敏 博	54. 5. 9	56. 5. 8
24	流 山 源 次 郎	56. 5. 8	57. 6.26
25	和 田 一 郎	57. 6.26	58. 4.30
26	渡 辺 昭 夫	58. 5.12	60. 6.28
27	伊 藤 幸 太 郎	60. 6.28	61. 6.20
28	黒 川 平 治	61. 6.20	62. 4.30
29	黒 川 平 治	62. 5.18	63. 6.24
30	福 原 勤	63. 6.24	平成 元. 6.26

(6) 歴代副議長(続)

平成22.9.1 現在

順 位	氏 名	就 任	退 任
31	石 井 謀	平成 元. 6.26	2. 6.22
32	近 藤 好 雄	2. 6.22	3. 4.30
33	石 井 昌 治	3. 5.13	3. 6. 8
34	石 井 輝 久	3. 6.14	4. 3.26
35	横 溝 功	4. 4.20	4. 6.23
36	川 名 正 二	4. 6.23	5. 9.30
37	日 下 君 敏	5. 9.30	6. 4. 8
38	小 宮 利 夫	6. 4.26	7. 4.30
39	山 中 金 治 郎	7. 5.10	8. 6.21
40	榎 本 春 光	8. 6.21	9. 6.24
41	日 下 君 敏	9. 6.24	10. 6.23
42	山 崎 雅 巳	10. 6.23	11. 4.30
43	秋 山 光 章	11. 5.14	12. 6.23
44	鈴 木 忠 夫	12. 6.23	13. 6.27
45	宮 沢 治 海	13. 6.27	14. 6.27
46	斉 藤 実	14. 6.27	15. 4.30
47	植 木 馨	15. 5.14	16. 6.30
48	小 幡 一 宏	16. 6.30	17. 6.28
49	脇 田 安 保	17. 6.28	18. 6.28
50	増 田 基 彦	18. 6.28	19. 4.30
51	吉 田 惠 年	19. 5.16	20. 6.27
52	三 上 英 男	20. 6.27	21. 6.26
53	福 岡 信 治	21. 6.26	22. 6.25
54	小 沼 晃	22. 6.25	在任中

資料 議会事務局

2 委 員

平成23.1.1現在

教育委員会委員	○大和地 紀 昭 押 本 一 美	半 澤 美 緒 子 石 井 達 郎	大 澤 光 彦
監 査 委 員	○宮 崎 健 一	本 橋 亮 一	
選挙管理委員	○安 西 信 雄 高 梨 哲 朗	庄 司 利 光	穂 積 久 一
農業委員会委員	○北 原 喜 一 加 藤 貢 和 田 一 郎 後 藤 右左司 井 上 雄 一 山 口 實 小 柴 弘 教	鈴 木 義 久 佐 野 金 治 金 丸 秀 昭 山 崎 雅 己 脇 田 安 保 鈴 木 紘 一 早 川 仁	西 郷 明 鈴 木 信 一 鈴 木 順 子 長谷川 正 次 渡 邊 彌 川 名 初 江
固定資産評価 審査委員会委員	○鈴 木 弘 明	西 村 芳 明	田 辺 利 夫

○印は委員長（会長・代表）を示す。

資料 各事務局

3 執行機関

(1) 歴代市長

平成23.1.1現在

歴代	氏名	就任	退任
初代	石崎常夫	昭和 15. 1.27	昭和 19. 2. 2
2	関野周治	19. 2. 3	21. 3. 2
3	鈴木森蔵	21. 6.14	22. 4. 5
4	鈴木森蔵	22. 4. 6	26. 4. 4
5	吉田敬三	26. 4.23	29.11.26
6	田村利男	29.12.11	33.12.10
7	田村利男	33.12.11	37.12.10
8	本間譲	37.12.11	41.12.10
9	本間譲	41.12.11	45.12.10
10	本間譲	45.12.11	49.12.10
11	半澤良一	49.12.11	53.12.10
12	半澤良一	53.12.11	57.12.10
13	半澤良一	57.12.11	61.12.10
14	半澤良一	61.12.11	平成 2.12. 9
15	庄司厚	平成 2.12.10	6.12. 9
16	庄司厚	6.12.10	10.12. 9
17	辻田実	10.12.10	14.12. 9
18	辻田実	14.12.10	18.12. 9
19	金丸謙一	18.12.10	22.12.9
20	金丸謙一	22.12.10	在任中

(2) 歴代助役・副市長

改正地方自治法の施行により,平成19年4月1日より副市長が置かれた。

歴代	氏名	就任	退任
初代	吉井栄蔵	昭和 15. 3.28	昭和 19. 3.27
2	中村隆三	19. 4.30	20. 9.12
3	小倉太一	20. 9.13	21. 6.27
4	木村松治郎	21. 7. 4	23. 1.14
5	小林守治郎	23. 1.22	26. 6. 4
6	能重房治郎	26. 6. 5	30. 6. 4
7	小出武男	30. 8. 1	34. 7.31
8	小出武男	34. 8. 1	38. 7.31
9	小出武男	38. 8. 1	42. 7.31
10	小出武男	42. 8. 1	43. 6. 1
11	畠山伝	43. 6. 3	47. 6. 2
12	畠山伝	47. 6. 3	51. 6. 2
13	吉野茂樹	51. 6.12	53. 3.31
14	小倉澄男	53. 4. 1	57. 3.31
15	小倉澄男	57. 4. 1	61. 3.31
16	小倉澄男	61. 4. 1	平成 2. 3.31
17	小幡清之	平成 2. 4. 1	6. 3.31
18	小幡清之	6. 4. 1	10.11.30
19	福田功	11. 4. 1	13. 6.30
20	勝海務	13. 7.16	15. 4.30
21	伊藤博信	15. 5.16	18. 7.10
22	永井一浩	18. 7.11	21. 3.31
23	関隆晴	21. 4. 1	在任中

(3) 館山市機構図

一般職職員数(406人)
※ 教育長を除く。

(平成22年4月1日現在)

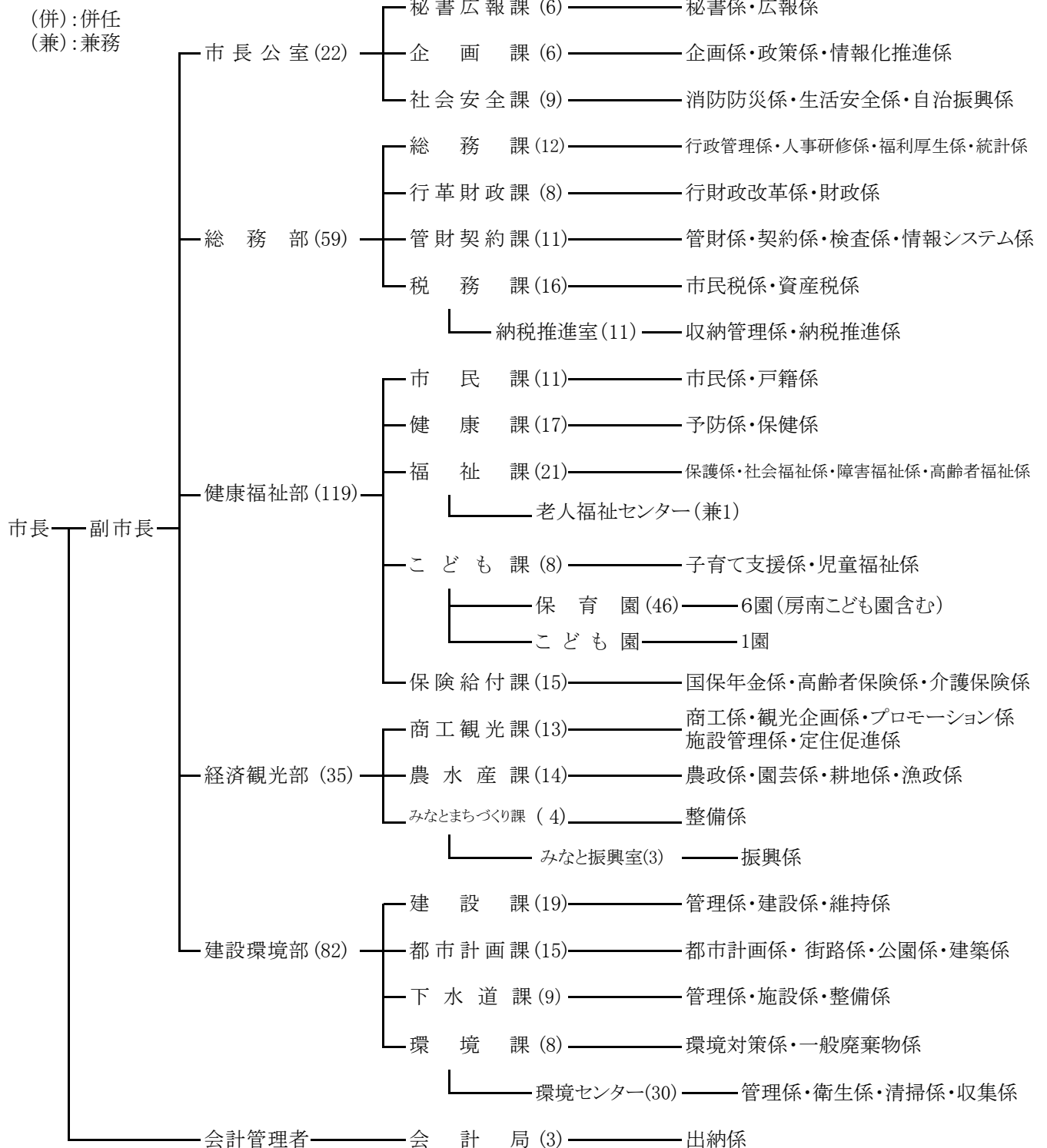

(3) 館山市機構図(続)

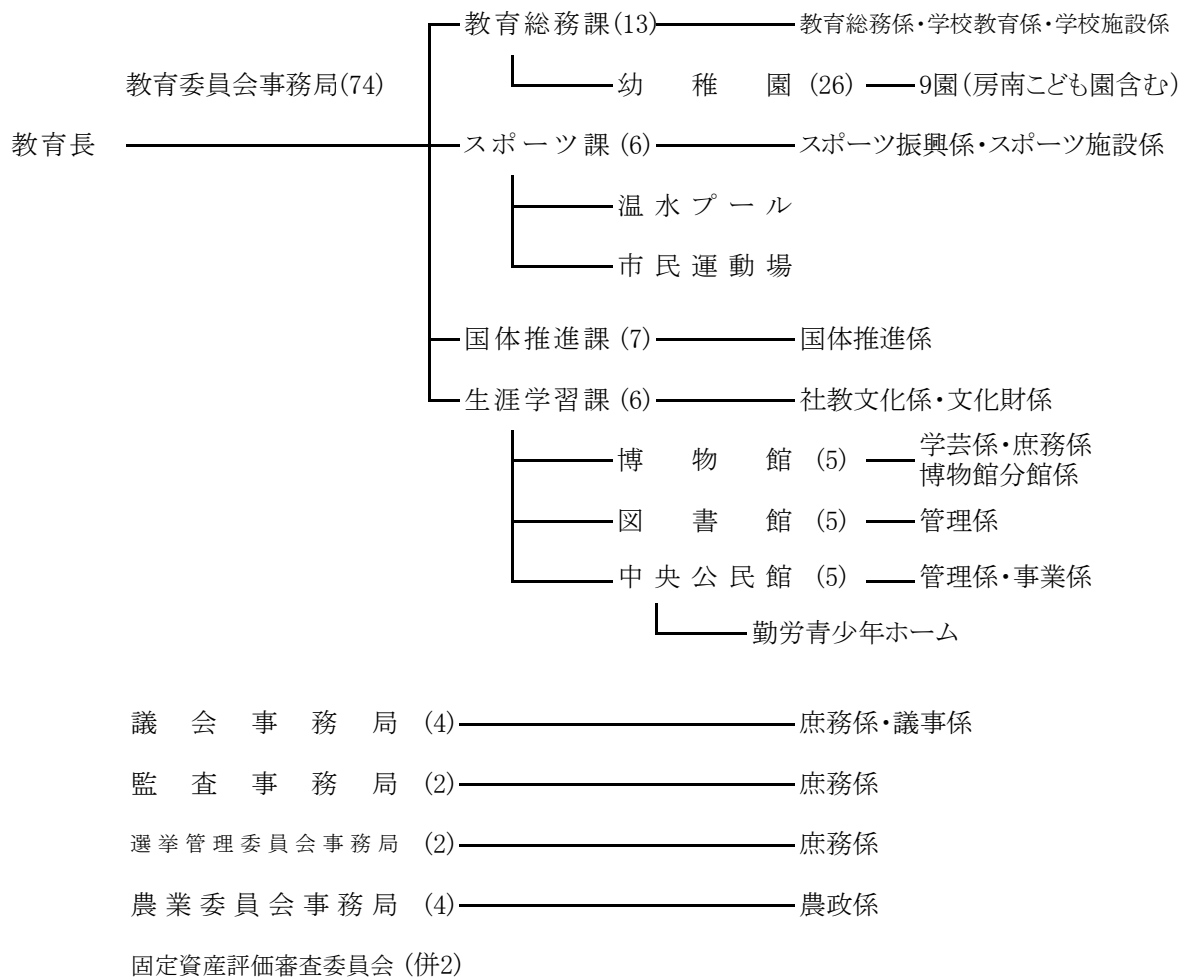

一部事務組合	安房郡市広域市町村圏事務組合
〃	三芳水道企業団
〃	館山市及び南房総市学校給食組合
〃	南房総広域水道企業団
広域連合	千葉県後期高齢者医療広域連合

(4) 職 員 数

平成22.4.1現在

課 名	総数	部長	課長	副課長 主幹	副主幹	係長 主査	副主査 主任	主事	技 能 労務職	教育職
総 数	426	10	30	38	38	67	84	94	37	28
市長事務局	320	6	22	27	26	53	65	82	37	2
市長公室	22	1	3	2	3	4	4	4	1	-
秘書広報課	6	-	1	-	2	1	-	1	1	-
企画課	6	-	1	1	-	1	1	2	-	-
社会安全課	9	-	1	1	1	2	3	1	-	-
総務部	59	1	5	6	6	12	11	18	-	-
総務課	12	-	1	3	-	2	1	5	-	-
行革財政課	8	-	1	1	-	1	4	1	-	-
管財契約課	11	-	1	1	2	3	2	2	-	-
税務課	16	-	1	1	1	2	3	8	-	-
(納税推進室)	11	-	1	-	3	4	1	2	-	-
健康福祉部	119	1	5	7	10	22	29	39	4	2
市民課	11	-	1	1	1	2	1	5	-	-
健康課	17	-	1	1	1	3	6	5	-	-
福祉課	21	-	1	2	1	8	5	4	-	-
こども課	54	-	1	2	5	8	15	17	4	2
保険給付課	15	-	1	1	2	1	2	8	-	-
経済観光部	35	1	4	4	3	4	8	10	1	-
商工観光課	13	-	1	2	1	2	3	3	1	-
農水産課	14	-	1	1	2	1	3	6	-	-
みなとまちづくり課	4	-	1	1	-	-	1	1	-	-
(みなと振興室)	3	-	1	-	-	1	1	-	-	-
建設環境部	82	1	5	7	4	11	12	11	31	-
建設課	19	-	1	1	3	4	4	4	2	-
都市計画課	15	-	1	1	-	3	3	5	2	-
下水道課	9	-	1	2	-	1	4	1	-	-
環境課	38	-	2	3	1	3	1	1	27	-
会計局	3	1	-	1	-	-	1	-	-	-
教育委員会事務局	74	1	5	9	7	7	9	10	-	26
教育総務課	39	-	1	2	3	1	2	4	-	26
スポーツ課	6	-	1	1	-	2	1	1	-	-
国体推進課	7	-	1	2	-	3	-	1	-	-
生涯学習課	21	-	2	4	4	1	6	4	-	-
議会事務局	4	1	-	1	1	-	1	-	-	-
監査事務局	2	-	1	-	-	1	-	-	-	-
選挙管理委員会事務局	2	-	-	-	1	-	1	-	-	-
農業委員会事務局	4	-	1	-	1	-	2	-	-	-
派遣職員	20	2	1	1	2	6	6	2	-	-
安房郡市広域市町村圏事務組合	3	1	-	-	1	1	-	-	-	-
三芳水道企業団	11	1	-	1	1	3	4	1	-	-
学校給食組合	3	-	1	-	-	2	-	-	-	-
南房総広域水道企業団	1	-	-	-	-	-	1	-	-	-
千葉県後期高齢者医療広域連合	1	-	-	-	-	-	1	-	-	-
港湾空間高度化環境研究センター	1	-	-	-	-	-	-	1	-	-

(注) 職務の分類はそれぞれ相当職を含む。

資料 総務課

XX 主要年表

暦年	事	項
明治2年 6月	旧藩主本多正訥,藩知事に任じられ民政を掌る。	
3年 10月	藩庁を長尾から北条に移す。	
4年 7月 14日	廃藩置県, 安房国の四藩それぞれ県と改称	
11月 13日	安房・上総の二国木更津県の管轄となる。	
5年 7月 1日	館山郵便局開設	
6年 6月 15日	木更津・印旛の二県廃され千葉県となる。	
7年 1月	大小区制施行され, 安房・平の二郡第1大区となり取扱所北条に置かれる。	
9年 9月	警察出張所北条に設置される。	
10年 3月 29日	新井浦, 下町, 上町, 仲町, 楠見浦, 上須賀浦の3町3浦合併して館山町となる。	
11年 11月	郡区町村編成法発布され安房・平・朝夷・長狭の4郡聯合郡役所北条に置かれる。 東京-館山間汽船運航	
18年 2月 20日	北条区裁判所開設され北条治安裁判所と称す。	
22年 3月 31日	町村制施行され新たに町村の編成がなされる。 人口 船形村(5,112) 凧原村(4,044) 北条町(4,736) 館山町(4,013) 西岬村(5,096) 神戸村(3,593) 富崎村(3,291) 豊房村(4,471) 館野村(2,850) 九重村(2,671) 豊津村(3,209)	
6月	館山郵便局において電報業務開始	
7月 1日	千葉県収税部北条出張所北条に置かれる。(明29大蔵省移管東京税務署管理局北条税務署となる。)	
26年 1月 27日	凧原村町制を施行して那古町となる。	
30年 4月 1日	新たに郡制施行され4郡合併して安房郡となる。	
12月 1日	船形村町制を施行して船形町となる。	
34年 4月 8日	県立安房中学校(現安房高等学校)創立	
38年 3月 20日	安房女子裁縫伝習所(現安房西高等学校)創立	
40年 4月	安房郡立高等女子技芸学校(旧安房南高等学校)創立	
4月 3日	電信通信事務開始	
44年 7月	電灯供給開始(1,300灯)	
大正3年 4月 1日	館山町と豊津村合併して館山町となる。	
7年 8月 10日	那古船形駅鉄道開通	
8年 5月 24日	安房北条駅(現館山駅)鉄道開通	
12月 15日	洲埼灯台点灯開始	
10年 6月 1日	九重駅鉄道開始	
11年 2月 15日	郡立安房農業水産学校(旧安房水産高等学校)創立	
15年 3月 22日	北条町立実科女学校(旧館山高等学校)創立	
昭和5年 7月	館山海軍航空隊設置	
8年 4月 18日	館山町、北条町合併, 館山北条町となる。	
10年 2月 27日	都市ガス供給開始	
4月 19日	火葬場開設	
5月 1日	と畜場開設	

(続)

暦	年	事	項
昭和13年	8月 4日	上水道給水開始	
14年	11月 3日	館山北条町, 那古町及び船形町の三町合併, 市制を施行。館山市となる。	
18年	8月 1日	市立図書館設立	
19年	4月 11日	館山警防団常備設置	
23年	1月 5日	皇太子殿下御来館寒中水泳御視察	
25年	6月 25日	館山市営プール開設(日本水連公認)	
	10月 31日	館山市消防署設置	
28年	5月 1日	館山商工会議所開所	
	5月 6日	天皇・皇后両陛下御来館 房州産業御視察	
	9月 16日	海上警備隊館山航空隊開設	
29年	5月 3日	西岬・神戸・富崎・豊房・館野・九重の六ヶ村, 館山市へ合併	
32年	6月 20日	皇太子殿下御来館水産資源保護大会御臨席	
33年	7月 11日	ベリンハム市(米)と姉妹都市協定締結	
	8月 1日	南房総国定公園指定	
35年	4月 8日	市役所新庁舎落成	
	7月 1日	国民宿舎鳩山荘開設	
36年	9月 26日	館山市及び三芳村伝染病隔離病舎組合設立	
	12月 1日	見物を中心とした地区が国民休暇村に指定される。	
37年	7月 17日	館山ユースホテル開設	
	9月 8日	館山伝染病隔離病舎完成	
38年	3月 25日	公明選挙都市宣言	
	4月 15日	館山市藤原衛生処理場完成	
	8月 8日	国立館山海員学校(現館山海上技術学校)開校	
39年	3月 25日	皇太子殿下御一家御来館 春の房州を御見学	
	7月 11日	国民休暇村にしぎき荘開設	
	11月 16日	館山市, 富浦町及び三芳村上水道組合設立	
40年	1月 1日	市内7農業協同組合、合併して館山市農業協同組合となる。	
	4月 1日	館山高等学校(現館山総合高等学校)県立移管	
	9月 29日	交通安全都市宣言	
41年	3月 30日	館山市開発公社設立認可	
	10月 30日	館山市正木衛生処理場完成	
	12月 11日	館山電報電話局自動化	
42年	5月 13日	バードセンター開設	
	6月 1日	館山漁協, 船形漁協, 合併により館山船形漁業協同組合となる。	
	8月 22日	姉妹都市ベリンハム市との第一回学生交換	
43年	4月 1日	館山市, 富浦町及び三芳村上水道組合改め三芳水道企業団となる。	
	5月 1日	館山市民センター開設	
	9月 24日	館山市, 富浦町及び三芳村学校給食組合設立認可	
44年	4月 25日	西岬局電話自動化	
	7月 11日	房総西線電化開通	
	7月 15日	三芳水道施設完成(館山市, 旧富浦町, 旧三芳村)	

(続)

暦年	事	項
昭和44年 11月 3日	館山市民憲章を制定	
45年 1月 16日	館山市, 富浦町及び三芳村学校給食センター給食開始	
8月 1日	館山市豊房育成牧場開設	
9月 1日	北条小学校新築移転	
9月 10日	安房郡市広域市町村圏事務組合設立認可	
10月 15日	館山市老人福祉センター開設	
10月 20日	南房パラダイス開設	
12月 16日	館山市温水プール開設	
46年 1月 1日	香・下原塩見・浜田・見物・坂田・洲崎・西川名・伊戸・根本の9漁協が合併, 西岬漁業協同組合となる。	
3月 25日	館山市放送センター完成	
9月 2日	ベリンハム市より大阪万国博覧会に展示されたトーテムポールを寄贈される。	
47年 2月 1日	館山市図書館新築移転	
4月 1日	館山市消防署, 安房郡市広域市町村圏事務組合に移管される。	
5月 12日	安房合同庁舎新築移転	
6月 15日	館山市中央公園開園	
6月 29日	館山警察署新築落成	
7月 15日	特急さざなみ開通	
7月 31日	豊房小学校新築	
9月 15日	館山市老人憲章を制定	
48年 3月 7日	布良局電話自動化	
5月 10日	山梨県石和町(現山梨県笛吹市)と姉妹都市締結 第28回国民体育大会(若潮国体)千葉県で開催 夏季大会(昭和48.9.9~48.9.12)ヨット会場となる。 秋季大会(昭和48.10.15~48.10.17) 柔道会場(館山高等学校) 剣道会場(市民センター)となる。	
10月 12日	天皇, 皇后両陛下御来館 南房パラダイス御視察	
49年 3月 20日	相浜漁業, 富崎漁協が合併, 相浜漁業協同組合となる。	
3月 30日	館山小学校防音校舎新築	
6月 19日	福祉都市宣言	
12月 9日	作名ダム着工 館山市総合計画を策定	
50年 4月 1日	房州水道市営移管となる。	
4月 15日	中央保育園開園	
12月 1日	特別養護老人ホーム開設	
51年 8月 24日	作名ダム竣工	
52年 2月 28日	第二中学校校舎新築	
3月 3日	第一中学校校舎新築	
53年 2月 28日	東小学校校舎新築	
3月 10日	館山小学校講堂新築	
〃	第一中学校体育館新築	
3月 15日	富崎小学校, 同幼稚園舎新築	

(続)

暦年	事	項
昭和53年 4月 1日	部制を施行	
6月 12日	市民運動場開設	
54年 2月 28日	館野小学校校舎, 同幼稚園舎新築	
3月 31日	市民体育館完成	
10月 1日	福祉作業所開設	
11月 1日	商工会館落成	
55年 2月 28日	神戸小学校校舎増築	
〃	神戸幼稚園舎改築	
〃	那古小学校校舎改築	
〃	西岬中学校校舎改築	
3月 10日	九重保育園舎完成	
3月 31日	神余中学校, 豊房中学校, 第四中学校閉校	
4月 7日	第三中学校開校	
6月 3日	国民宿舎鳩山荘 改築オープン	
11月 4日	東市民運動場開設	
56年 2月 7日	第1回若潮マラソン大会開催	
〃	観光いちご園オープン	
2月 28日	那古小学校体育館新築	
〃	九重小学校校舎, 九重幼稚園舎新築	
〃	房南中学校柔剣道場新築	
57年 2月 27日	館山市衛生センター竣工	
3月 31日	東小学校閉校, 西小学校閉校	
4月 1日	西岬小学校開校	
〃	西岬中学校閉校	
10月 31日	館山市立博物館(八犬伝博物館)開館	
〃	第1回城まつり開催	
58年 1月 31日	館野小学校校舎増築	
2月 15日	船形小学校校舎防音改築	
〃	船形幼稚園舎防音改築	
〃	西岬小学校校舎増築	
〃	西岬幼稚園舎増築	
11月 1日	館山市コミュニティセンター開館	
11月 23日	館山市立博物館(本館)開館	
59年 4月 1日	館山幼稚園新築移転	
4月 6日	西岬市民体育館開館	
4月 10日	豊津地区学習等供用施設「豊津ホール」開設	
7月 7日	館山市セントラルテニスコート完成	
9月 1日	第1回館山薪能開催	
10月 25日	館山市清掃センター竣工	
〃	出野尾老人福祉センター竣工	
11月 1日	県立館山運動公園開園	

(続)

暦年	事	項
昭和59年 11月 22日	彫刻の径完成	
11月 30日	竹原線農免道路完成	
60年 2月 28日	那古小学校校舎増築	
〃	西岬小学校体育館竣工	
3月 15日	館野小学校グラウンド拡張	
5月 10日	NMBセミコンダクター操業開始	
5月 16日	粗大ごみ処理施設竣工	
12月 21日	館山市総合計画を策定	
61年 2月 28日	那古幼稚園舎完成	
〃	富崎小学校体育館完成	
3月 26日	防災行政無線開局	
4月 7日	一般国道127号館山バイパス部分開通	
6月 15日	南館山サンフラワーテニスコート完成	
10月 10日	第1回館山市民健康まつり開催	
62年 6月 23日	暴力追放都市宣言	
63年 3月 14日	第二中学校講堂防音改築	
4月 1日	船形保育園新築移転	
10月 1日	真倉市営住宅入居開始	
平成元年		
8月19・20日	市制施行50周年記念国際民族音楽フェスティバル開催	
11月 1日	市制施行50周年記念式典開催	
4月 10日	城山公園に日本庭園, 茶室完成	
5月 2日	都市計画道路八幡高井線開通	
3年 11月 17日	世界民族舞踊フェスティバル開催	
4年 1月 22日	一般国道127号館山バイパス(館山地区)開通	
3月 31日	北条海岸トイレ完成	
4月 1日	市道1031号線開通	
5年 3月 25日	一般国道127号館山バイパス全線開通	
4月 1日	県道館山白浜線が国道410号線に昇格	
6月 11日	南房パラダイス連続大温室が完成しオープン	
10月 20日	館山国際交流協会設立	
6年 2月 23日	第二中学校柔剣道場完成	
2月 26日	館野保育園新園舎完成	
3月 1日	デイサービスセンター「ふれあいの郷」オープン	
11月 1日	中央地区学習等供用施設「菜の花ホール」開設	
7年 7月 5日	館山市長全米姉妹都市協会及びポイントオブライイト財団よりゴールデンハート賞を受賞	
8月 19日	第1回全国大学フラメンコフェスティバル開催	
9月 1日	房南中学校新校舎使用開始	
10月 20日	館山市土地開発公社設立	
8年 1月 12日	インターネットに館山市のホームページを開設	

(続)

暦年	事	項
平成8年	4月 1日	館山市・内房・南房・小湊の4農業協同組合が合併し、安房農業協同組合となる。
	6月 3日	安房地域県民センター(安房支庁内)、旅券の申請・交付窓口開設
	6月 7日	一般国道127号線、館山バイパス入口以南部分県へ移管(県道302号線)
	6月 25日	那古地区生活排水処理施設完成
	10月 1日	南房総広域水道企業団、通水開始
	〃	市営水道、館野・九重地区給水開始
	11月 10日	千葉ロッテマリーンズ、館山秋季キャンプ実施(～25日)
9年	1月 20日	豊房小学校校舎改修・増築
	3月 19日	那古海岸トイレ完成
	4月 1日	館山保健所改め安房保健所となる。
	6月 1日	千葉県南総文化ホール開館
	7月 20日	第1回館山国際オープンウォータースイムレース開催
	10月 25日	第50回館山市文化祭開催(～12月13日)
	12月 18日	東京湾アクアライン開通
10年	4月 1日	館山市水道と三芳水道企業団が統合し、三芳水道企業団を継承
	〃	館山ユースホステル事業廃止
	5月 21日	鏡ヶ浦クリーンセンター通水開始
	5月 25日	千葉地方法務局館山支局移転
	11月 3日	大神宮橋完成
11年	3月 30日	館山駅橋上駅舎、自由通路完成
	6月 1日	生涯学習出前講座がスタート
	6月 21日	総合計画審議会、6月24日コーラル会議始動
	9月	館山駅が「関東の駅百選」に選ばれる。
	10月 1日	館山市内幼稚園給食開始
	11月 2日	市制施行60周年記念式典開催
12年	2月 1日	ポートステイブンス市(豪)と友好都市協定締結
	5月 23日	館山港、「特定地域振興重要港湾」に選定(運輸省)
	6月 1日	安房医師会新病院開院
	7月 16日	館山野鳥の森、「ふれあい野鳥館」オープン
13年	1月 29日	「ジェフ市原」初の館山キャンプ(～31日)
	3月 10日	「千葉ロッテマリーンズ館山後援会」設立
	4月 1日	新総合計画スタート
	〃	館山の観光を発掘する「観光プロデューサー」が始動
	4月 18日	「海辺のまちづくり研究会」発足
	10月 1日	行政3ヵ年計画スタート
	10月 20日	「南総発見フォーラム里見サミット」「南総里見まつり」開催(～21日)
14年	3月 25日	安房11市町村が合併重点支援地域に指定
	〃	館山ふるさと大使委嘱(第1号:さかなクンこと宮澤正之氏)
	3月 28日	神余小学校新校舎完成
	7月 1日	ごみの指定袋制度スタート
	7月 18日	一般国道410号北条バイパス、都市計画道路青柳大賀線開通

(続)

暦年	事	項
平成15年	1月 6日	館山ふるさと大使委嘱(第2号:フルート奏者の深津純子氏)
	3月 5日	客船「飛鳥」館山初寄港
	4月 1日	館山・安房9市町村合併法定協議会設置
	8月 8日	客船「にっぽん丸」館山初寄港
	9月 16日	県指定文化財「那古寺観音堂」平成の大修理 解体修理始まる
	11月 14日	館山ふるさと大使委嘱(第3号:画家の石井崇氏)
16年	3月 30日	「安房やわたんまち」千葉県無形民俗文化財に指定(館山市で3件目)
	4月 1日	赤山地下壕跡の一般公開始まる
	4月 30日	館山・安房9市町村合併法定協議会を廃止
	5月 29日	一般国道127号富津・館山道路全線開通
	7月 3日	静岡県下田市との海上ルート検討のためモニター運航実施。下田市と共同宣言
	8月 31日	観光立市たてやま推進協議会設立
17年	1月 27日	茂名「里芋まつり」が国の重要無形民俗文化財に指定
	〃	赤山地下壕跡が市指定文化財に指定
	3月 16日	超高速ジェット船 東京、館山、大島を結び運航 約6,700人が乗船
	〃	日本を代表する大型客船「ぱしふいっく びいなす」館山初寄港
	3月 19日	館山自動車道「竹岡IC—富津中央IC」開通
	4月 11日	南総里見まつり 第9回ふるさとイベント大賞(産業・観光部門)部門賞を受賞
	8月 5日	館山で高校総体剣道競技開催 安房高等学校男子剣道部36年ぶり2度目の日本一に輝く
	9月 30日	行財政改革委員会からの答申を受け「館山市行財政改革プラン」を策定
	10月 1日	館山市議会 議員定数を25から20に削減する定数条例を可決
18年	1月 11日	那古船形地区学習等供用施設「若潮ホール」開設
	2月 10日	千葉駅と館山・白浜を結ぶ高速バスの運行開始
	3月 1日	大型客船「飛鳥Ⅱ」館山初寄港
	8月 1日	緊急情報「館山市安全・安心メール」を携帯電話で配信
	8月 28日	館山初の道の駅として「道の駅 南房パラダイス」が登録
	9月 5日	奈良時代前期の古写経を那古寺で発見
19年	2月 3日	ちばデスティネーションキャンペーン開催,内房線で38年ぶりにSLが運行
	5月 26日	八幡に大規模ショッピングセンターオープン
	6月 23日	館山ふるさと大使委嘱(第4号:プロライフセーバーの飯沼誠司氏)
	7月 4日	館山自動車道全線開通,全国高速道路網と直結
	9月 1日	館山横浜間に高速バス路線開設
20年	3月 22日	安房高等学校野球部春の甲子園初出場,全力プレーで初勝利
	4月 1日	安房医師会病院の経営を社会福祉法人太陽会に委譲,「安房地域医療センター」となる。
	6月	まちの活性化に向けて,ポートシスターズ(6月26日),観光マイスター(6月13日)を任命
	6月 22日	館山ふるさと大使委嘱(第5号:元全日本バレーボール選手の田村悦智子氏)
	10月 17日	ベリンハム姉妹都市締結50周年記念式典開催
	10月 26日	県指定文化財「那古観音堂」平成の大修理 竣工

(続)

暦	年	事	項
平成21年	1月 24日	館山ふるさと大使委嘱(第6号:東京ヤクルトスワローズの館山昌平投手)	
	3月 28日	一般国道127号館山バイパス 4車線供用開始	
	4月 1日	幼保一元化施設「房南こども園」開園	
	〃	「元気な広場」開設	
	4月 4日	城山公園に物販・休憩施設「里見茶屋」開設	
	11月 2日	ポーツステイブンス市(豪)と姉妹都市協定締結	
	11月 3日	市制施行70周年記念式典開催	
平成22年	4月 1日	南房総地域を南北に縦貫する基幹農道「安房グリーンライン」全面開通	
	〃	千葉海上保安部館山分室開設	
	4月 25日	館山港多目的観光棧橋 竣工 新生「にっぽん丸」館山初寄港	
	9月 22日	館山市議会 議員定数を20から18に削減する定数条例を可決	
	9月 25日	第65回国民体育大会(ゆめ半島千葉国体)開催 剣道, 軟式野球会場(県立館山運動公園)となる。 安房高等学校男子剣道部 三冠(選抜大会, 高校総体, 国体)の偉業達成	
	9月 27日	天皇, 皇后両陛下御来館 地方事情御視察	

付 録

市内主要官公署等一覧

		平成22.4.1現在	
名	称	所在地	電話番号
(市外局番: 0470)			
国 関 係	千葉地方裁判所館山支部	北条1073	22-2273
	千葉家庭裁判所館山支部	〃 1073	22-2273
	館山簡易裁判所	〃 1073	22-2273
	千葉地方検察庁館山支部	〃 1073	22-0849
	館山区検察庁	〃 1073	22-0849
	千葉地方法務局館山支局	〃 2169-1	22-0620
	館山税務署	〃 1164	22-0101
	海上自衛隊第21航空群館山航空基地	宮城無番地	22-3191
	ハローワーク館山(公共職業安定所)	八幡815-2	22-2236
	国土交通省東京航空局館山航空無線標識所	北条520	—
	千葉運輸支局館山出張車検場	笠名1200	22-0972
	千葉海上保安部館山分室	沼987-1	20-0118
	県 関 係	南房総県民センター安房事務所	北条402-1
千葉県館山県税事務所		〃 402-1	22-7117
千葉県安房地域整備センター		〃 402-1	22-4341
千葉県館山水産事務所		〃 402-1	22-5761
千葉県南部漁港事務所		〃 402-1	23-4751
千葉県安房農林振興センター		〃 402-1	22-8641
千葉県教育庁南房総教育事務所安房分室		〃 402-3	22-3876
館山警察署		〃 1090-2	23-0110
千葉県安房健康福祉センター(安房保健所)		〃 1093-1	22-4511
農林総合研究センター暖地園芸研究所		山本1762	22-2603
安房教育会館		北条2609-20	22-0670
館山野鳥の森		大神宮553	28-0166
千葉県立館山運動公園		藤原 300	28-1340
千葉県南総文化ホール		北条740-1	22-1811

(続)

	名 称	所 在 地	電 話 番 号
市 関 係	館山市役所	北条1145-1	22-3111 (代)
	館山市コミュニティセンター	〃 740-1	23-3111
	館山市保健センター	〃 740-1	23-3113
	館山市老人福祉センター	湊288-88	22-5234
	館山市出野尾老人福祉センター	出野尾547	23-4405
	館山市福祉作業所	湊403	23-7447
	館山市城山公園	上真倉2177	22-2080
	館山市鏡ヶ浦クリーンセンター	湊465-1	24-5611
	館山市衛生センター	出野尾534	23-3566
	館山市清掃センター	〃 538	23-3033
	館山市収集センター	西長田1163-5	23-3199
	館山市教育委員会(教育総務課)	北条1145-1	22-3685
	館山市営50メートルプール	宮城192-2	22-2039
	館山市営25メートル室内温水プール	湊288-89	22-5519
	館山市営市民運動場	正木4304-2	27-4220
	館山市立博物館(本館)	館山351-2	23-5212
	〃 (八犬伝博物館:館山城)	〃 362-1	23-2164
	館山市図書館	北条1740	22-0701
	館山市中央公民館	〃 740-1	23-3111
	館山市館山地区公民館	館山305-1	23-2482
	〃 北条地区公民館(菜の花ホール)	北条1735	24-1515
	〃 那古地区公民館	那古1125-1	27-4217
	〃 船形地区公民館	船形405-2	27-4218
	〃 西岬地区公民館	見物65	29-1370
	〃 西岬地区公民館分館	伊戸2503	29-1643
	〃 神戸地区公民館	犬石1496-1	28-1994
	〃 富崎地区公民館	大神宮272-1	28-1993
	〃 豊房地区公民館	大戸254-1	23-6475
	〃 館野地区公民館	国分27	23-6480
	〃 九重地区公民館	藪268-1	24-6481
	豊津地区学習等供用施設(豊津ホール)	宮城192-2	22-8744
	中央地区学習等供用施設(菜の花ホール)	北条1735	24-1515
	那古船形地区学習等供用施設(若潮ホール)	船形297-71	27-5504
	館山市及び南房総市学校給食組合	北条692-1	22-5050
	三芳水道企業団	〃 1145-1	22-3729
	三芳水道企業団作名浄水場	作名570-1	23-3097
三芳水道企業団増間浄水場	南房総市増間523	36-2611	
館山市環境保全公社	西長田1163-5	22-6021	

(続)

	名 称	所 在 地	電 話 番 号
広域関係	安房郡市広域市町村圏事務組合	北条420-4	22-5633
	安房郡市広域市町村圏消防本部	〃 1087-1	22-2233
	安房郡市広域市町村圏館山火葬場	上真倉2038	23-7350
学校関係	県立安房高等学校	八幡385	22-0130
	〃 館山総合高等学校	北条106	22-2242
	私立千葉県安房西高等学校	〃 2311-3	22-0545
	国立館山海上技術学校	大賀無番地	22-1912
	市立第一中学校	那古954	27-2021
	〃 第二中学校	長須賀136	22-0531
	〃 第三中学校	北条1452	23-7321
	〃 房南中学校	佐野2070	28-0042
	〃 館山小学校	館山317	22-2155
	〃 北条小学校	北条456	22-2141
	〃 那古小学校	那古272	27-2644
	〃 船形小学校	船形405-2	27-2528
	〃 西岬小学校	加賀名151	29-0300
	〃 神戸小学校	犬石1496	28-0059
	〃 富崎小学校	相浜282-1	28-0004
	〃 神余小学校	神余1363	28-0065
	〃 豊房小学校	大戸266-2	22-0950
	〃 館野小学校	山本1028	22-1061
	〃 九重小学校	安東3	22-9803
	県立館山聾学校	那古1672-7	27-2490
	〃 安房特別支援学校	中里284-1	28-1866
	東京都船形学園	船形1377	27-2921
	〃 大田区立館山さざなみ学校	洲宮768-117	28-1811
	市立船形幼稚園	船形405-2	27-4105
	〃 那古幼稚園	那古272	27-4502
	〃 北条幼稚園	北条420-1	22-0700
	〃 館山幼稚園	沼47	22-0632
	〃 西岬幼稚園	加賀名151	29-0044
	〃 房南こども園	犬石1496	28-2431
	市立豊房幼稚園	大戸265-6	23-5841
	〃 館野幼稚園	山本1028	23-1287
	〃 九重幼稚園	安東3	22-9210
	私立館山白百合幼稚園	船形802	27-3303

(続)

	名 称	所 在 地	電 話 番 号
保 育 園	市立館野保育園	山本1204	22-2722
	〃 九重保育園	安東751	22-9800
	〃 純真保育園	那古986	27-2596
	〃 船形保育園	船形406-7	27-2524
	〃 房南こども園	犬石1496	28-2431
	〃 中央保育園	北条606-1	23-4634
	私立聖アンデレ保育園	〃 1677	23-5573
	〃 館山基督教会附属保育園	長須賀101	22-1096
	〃 子育保育園	洲崎1331	29-0833
	〃 館山ユネスコ保育園	沼847	22-1398
郵 便 局 (館山郵便局 以外50音順)	館山郵便局	北条1635-3	23-0001
	神戸郵便局	犬石1496	28-0038
	九重駅前郵便局	二子133-1	22-4227
	館山駅前郵便局	北条2204	22-4222
	館山大戸郵便局	大戸196-3	22-4225
	館山柏崎郵便局	沼1591	22-4224
	館山国分郵便局	国分848-3	22-4228
	館山那古郵便局	那古1102	27-3428
	館山船形郵便局	船形320	27-3429
	館山北条郵便局	北条 1074	22-4221
	館山八幡郵便局	八幡516-7	22-4226
	西岬郵便局	見物44-3	29-0001
	布良郵便局	布良306-1	28-0001
金 融 関 係 (50 音 順)	君津信用組合館山支店	北条1815	22-0708
	京葉銀行館山支店	北条1820	22-7611
	国民生活金融公庫館山支店	北条1063-2	22-2911
	館山信用金庫本店	北条1634	22-8111
	〃 那古船形支店	川名699-1	27-2311
	〃 東支店	北条708-1	22-3821
	〃 南支店	館山188	23-4611
	千葉銀行館山支店	北条1823	22-4111
	〃 館山支店館山南特別出張所	館山1026	22-2206
	〃 那古船形支店	船形285-1	27-3311
	千葉県信用漁業協同組合連合会館山支所	北条1371	23-7121
	千葉興業銀行館山支店	北条1880-7	22-4164
	中央労働金庫館山支店	北条1114-2	22-1111

(続)

	名	称	所在地	電話番号
農 協 (本店以外は 50音順)	安房農業協同組合	本店	安東72	24-9111
	〃	営農指導センター	菌307-1	24-9355
	〃	神戸支店	佐野2260-1	28-0559
	〃	JAグリーン館山店	安布里448-1	30-9211
	〃	館野支店	安布里448-1	22-3182
	〃	館山農機センター	北条1412-4	22-3384
	〃	館山ライスセンター	広瀬1637	24-9061
	〃	豊房支店	大戸191-9	22-2195
	〃	北条支店	北条2032-1	22-8249
漁 協 (50音順)	館山市相浜漁業協同組合		相浜233	28-1331
	館山市布良漁業協同組合		布良1293	28-1221
	館山船形漁業協同組合		船形1452	27-2111
	〃	館山支所	沼985-5	22-2191
	西岬漁業協同組合		浜田148	29-1133
	波左間漁業協同組合		波左間1012	29-0007
そ の 他 (50音順)	安房地域医療センター		山本1155	25-5111
	安房中央土地改良区		亀ヶ原633-1	20-5331
	かにた婦人の村		大賀597	22-2280
	休暇村館山		見物725	29-0211
	社会福祉法人安房広域福社会中里の家		中里288-1	28-2022
	〃	中里ワークホーム	中里291	28-2422
	社会福祉法人鉄研舎ひかりの子学園		洲宮768	28-2135
	館山市観光協会(館山駅観光案内所)		北条1879-2	22-2000
	館山市社会福祉協議会		北条402	23-5068
	館山市シルバー人材センター		船形297-71	27-2799
	館山商工会議所		八幡821	22-8330
	館山特別養護老人ホーム		湊373	23-4831
	館山養護老人ホーム		湊373	22-0231

※機構等の改編により、連絡先等が異なる場合がありますので、最新の電話帳等で確認していただくと幸いです。

館 山 市 の 統 計

2010

平成 23 年 3 月 印刷発行

発 行 館 山 市 役 所

編 集 総 務 部 総 務 課 統 計 係
印 刷