

館山市の統計

2008

利用に当たって

- 1 この統計表は、主に平成19年度の資料を中心にして、比較できるよう数年前にさかのぼり掲載し、また、最近変わったものについては極力掲載してあります。
- 2 資料は、主に市内官公署、民間諸機関及び本庁各課などの報告によるもの又は本市総務課が直接調査収集したもので、その出所を各表の右下部に掲げてあります。
- 3 統計表は、特に注記しない限り館山市内の区域とするもので、各表の区域表示又は各統計表の一般的説明は省略してあります。
- 4 各統計表には、特に説明を要する箇所については脚注に示してあります。
- 5 統計表中、数の単位は原則として各表の上部右端に注記しましたが、一見明らかなものについては省略してあります。
- 6 統計表中、特に注記しない限り年とあるものは1月～12月までの暦年、年度とあるものは4月～翌年3月までの会計年度です。
- 7 統計表の数字は、単位未満を四捨五入してあるので、合計数と内訳の計が一致しない場合もあります。
- 8 統計表の符号の用法は、次のとおりです。
 - 「 0 」 …… 単位未満
 - 「 - 」 …… 皆無又は該当なし
 - 「 … 」 …… 事実不詳又は資料なし
 - 「 x 」 …… 該当数字はあるが発表を控えたもの
 - 「 △ 」 …… 減少
- 9 利用に当たって詳細な内容を必要とする場合は、本市総務部総務課行政管理グループ(電話0470-22-3168)又は各資料の出所機関に照会して下さい。

総目次

沿革

I	土地・気象	11
II	人口	14
III	事業所	43
IV	農業	46
V	林業	52
VI	漁業	53
VII	建設	58
VIII	工業	61
IX	商業	65
X	運輸・通信	68
XI	電気・ガス・水道	72
XII	社会福祉	74
XIII	保健衛生	77
XIV	教育・文化	85
XV	観光	94
XVI	治安・消防	98
XVII	財政	100
XVIII	選挙	103
XIX	行政	104
XX	主要年表	114
	付録 市内主要官公署等一覧	122

沿 革

1 市の沿革

冬暖かく夏涼しい自然に恵まれた館山市は、およそ400年前の天正19年、里見義康が居城を築いてから世に知られるようになり、安房地方の中心的な城下町として栄えました。

その後江戸時代初期、里見氏が改易されてからは、幕府の公領、諸藩の私領、旗本の采地などとなり明治を迎えました。

明治4年廃藩置県によって本市は木更津県の所管となりましたが、明治6年に木更津県が廃止されてからは、千葉県の下管に属することになりました。明治22年市町村制の実施によって町村合併が行われ、現在の館山市域は北条町、館山町、豊津村、西岬村、神戸村、富崎村、豊房村、館野村、九重村、凧原村、船形村となりましたが、明治26年1月凧原村の那古地区は、門前町として房州一の繁華街であったため町制を敷き那古町と改称、さらに明治30年には港町として栄えた船形村も町制を施行しました。

館山町と豊津村とは、組合組織によって自治制度を執っていましたが、大正3年4月合併、新たに館山町を設置しました。昭和8年4月館山町、北条町の合併で館山北条町が発足、さらに昭和14年11月3日館山北条・那古・船形の3町を廃止し、その地域をもって市制を施行し、初めて館山市が誕生しました。昭和29年5月3日市町村合併促進法によって、西岬・神戸・富崎・豊房・館野・九重の6カ村を合併、ここに現在の館山市が実現しました。

本市は地理的歴史的背景から、明治11年北条に安房郡役所が設置されて以来、安房地方の政治、経済、文化等あらゆる面の中心地として繁栄してきましたが、昭和5年館山航空隊の開隊、さらに戦時中は洲ノ崎航空隊、館山砲術学校が相次いで置かれたことにより、軍事的枢要の地という色彩を強めてきました。しかし、終戦と共に軍都から解放され、昔の静寂を取り戻し、その後昭和28年海上自衛隊館山航空隊が設置されましたが、水産基地、観光都市へと移行してきました。

館山湾は別名「鏡ヶ浦」と呼ばれ、波静かな天然の港湾であり、また古くからカツオ漁に欠くことのできない餌イワシの供給地として全国的に有名です。館山は気候が温暖なため、江戸時代から白砂青松の地として各地に紹介され、文人墨客の滞在も極めて多く、これらの人々は現在の避暑避寒に来房する多くの観光客の先駆を成したといえましょう。

自然に恵まれた当地方は、昭和33年南房総国定公園に指定されました。その範囲は5市12町におよび、海岸線190kmの内31.5kmを持つ館山市は、昭和36年12月長寿村として有名な西岬の見物を中心とした地区が国民休暇村に指定され、昭和48年には西岬地区南側地帯と神戸地区の一部が自然休養村の指定を受けています。このように本市は環境の美化と観光開発に力を注ぎ、一地方の中心都市から広く首都圏内の休養文化都市として着実な歩みを続けるとともに、市民生活を優先した環境の整備充実に努めてきました。

平成9年に東京湾アクアラインが開通、平成19年には館山自動車道が全線開通し、都心とのアクセスは飛躍的に向上してきています。海と共に発展してきた歴史を振り返り、南房総の玄関口として国際的な雰囲気醸し出す「海辺のまちづくり」や、平成12年5月に特定地域振興重要港湾の選定を受けた「館山湾の活用」など、21世紀の新たな「交流と交易のまち館山」を目指しています。

2 市域の変遷

年 月 日	変 更 理 由	編入面積	総面積
			km ²
昭和 14.11. 3	市制施行		27.15
29. 5. 3	西岬村, 神戸村, 富崎村, 豊房村, 館野村及び九重村を編入	82.56km ²	109.71
40. 3.12	相浜字新田地先公有水面埋立地を編入	4,091.93m ²	
〃	相浜字松崎干潟地先公有水面埋立地を編入	2,104.52m ²	
40. 9.29	船形字大塚・港地先公有水面埋立地を編入	44,689.80m ²	109.76
40.12.17	館山字西大浜・大浜地先海岸砂地を編入	10,182.42m ²	109.77
41. 6.30	船形字西地先海岸砂地を編入	761.50m ²	
46.12. 6	布良字小知谷地先公有水面埋立地を編入	2,303.63m ²	
48. 8.24	館山字大浜地先公有水面埋立地を編入	1,825.80m ²	
49. 6.17	船形字港地先公有水面埋立地を編入	621.01m ²	
〃	船形字新港地先公有水面埋立地を編入	2,481.24m ²	
〃	布良字駒崎・小知谷地先公有水面埋立地を編入	6,214.04m ²	109.78
49. 9.20	西川名字芝崎地先公有水面埋立地を編入	1,540.45m ²	
〃	洲崎字以良世地先公有水面埋立地を編入	1,257.80m ²	
〃	波左間字和田地先公有水面埋立地を編入	2,073.41m ²	109.79
〃	洲崎字間口地先公有水面埋立地を編入	2,380.99m ²	
〃	香字中浜地先公有水面埋立地を編入	1,301.48m ²	
50. 7. 1	安房郡三芳村との境界変更により425.1m ² 減少	△425.10m ²	
54. 4.17	沼字西町浜地先公有水面埋立地を編入	7,029.80m ²	109.80
55. 2. 5	船形字新港地先公有水面埋立地を編入	1,439.48m ²	
〃	相浜字久保浜地先公有水面埋立地を編入	3,667.14m ²	
〃	大神宮字香取地先公有水面埋立地を編入	1,526.91m ²	
〃	布良字大浦地先公有水面埋立地を編入	3,427.01m ²	109.81
55. 5.13	館山字北下台地先公有水面埋立地を編入	5,312.20m ²	
59. 5. 1	布良字小知谷ノ下・大浦地先公有水面埋立地を編入	627.51m ²	
〃	船形字新港地先公有水面埋立地を編入	11,461.59m ²	109.82
63. 8. 2	沼字仲浜・西之浜西地先公有水面埋立地を編入	6,836.81m ²	109.83
63.10. 1	建設省国土地理院改訂(平成元年11月10日公表)		110.19
平成 5. 5.28	船形字新港地先公有水面埋立地を編入	9,118.22m ²	
〃	相浜地先公有水面埋立地を編入	4,444.84m ²	110.20
15. 5.16	沼字西之浜西・仲浜・東浜地先公有水面埋立地を編入	9,631.42m ²	110.21

(注)総面積は小数第3位以下切り捨て。

位 置



市 域 の 変 遷

昭和 14.11. 3

館山北条町 (20,547人)
 那古町 (4,212人)
 船形町 (5,737人) } 館山市となる

昭和 29. 5. 3

西岬村 (4,924人)
 神戸村 (4,021人)
 富崎村 (3,072人)
 豊房村 (4,484人)
 館野村 (2,942人)
 九重村 (2,690人) } を合併

(注) 人口はそれぞれ昭和10年,
 昭和25年の国勢調査人口
 である。

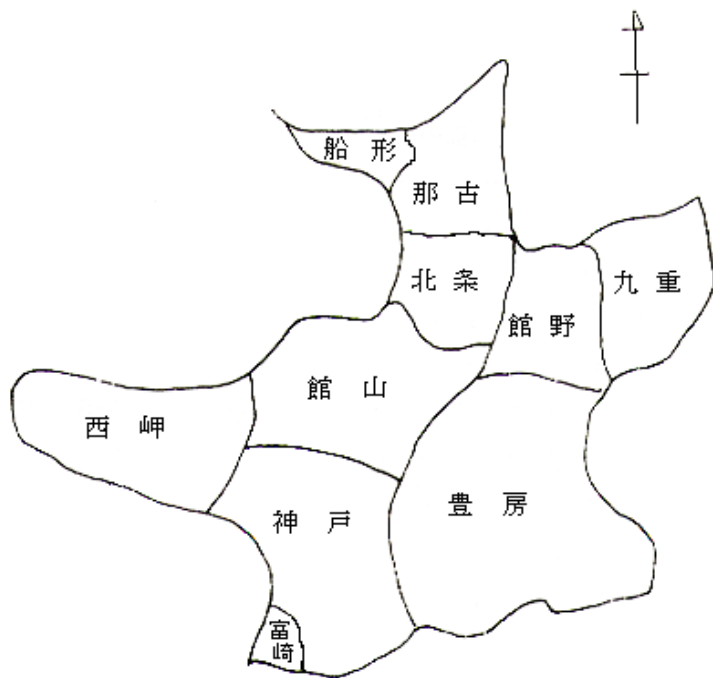

統計表目次

I 土地・気象

1 位置	11
2 面積	11
(1) 地区別面積	11
(2) 地目別面積	11
(3) 地目別民有地面積	11
3 河川	11
4 気象	12
(1) 気象表	12
(2) 季節表	12
(3) 天気現象日数	13
(4) 台風	13

II 人口

1 国勢調査	14
(1) 人口の推移	14
(2) 地区別世帯数及び人口	14
(3) 昼間人口の推移	14
(4) 県内各市及び安房郡内町村の 世帯数及び人口	15
(5) 県内各市及び安房郡内町村の 年齢構造割合	16
(6) 地区別人口の推移	17
(7) 年齢別人口の推移	18
(8) 年齢, 男女別人口	20
(9) 配偶関係, 年齢, 男女別15歳以上人口	21
(10) 産業(大分類)別就業者数	22
(11) 産業別就業者構成比	22
(12) 労働力状態	23
(13) 産業, 年齢, 男女別15歳以上 就業者数	24
(14) 産業, 従業上の地位, 男女別 15歳以上就業者数	28
(15) 世帯の経済構成別一般世帯数, 一般世帯人員 親族人員及び1世帯当たり親族人員	30

(16) 常住地による従業地・通学地別15歳 以上就業者数及び通学者数	31
(17) 世帯の家族類型別一般世帯数, 一般世帯人員及び親族人員	32
(18) 住宅の建て方別住宅に住む主世帯数, 主世帯人員,1世帯当たり人員,延べ 面積及び1人当たり延べ面積	34
(19) 住居の種類・住宅の所有の関係別 一般世帯数, 一般世帯人員, 1世帯当たり人員,延べ面積及び 1人当たり延べ面積	34
(20) 住宅の建て方別住宅に住む65歳以上 親族のいる主世帯数,主世帯人員, 65歳以上親族人員,1世帯当たり人員, 延べ面積及び1人当たり延べ面積	34
(21) 住居の種類・住宅の所有の関係別 65歳以上親族のいる一般世帯数, 一般世帯人員,65歳以上親族人員, 1世帯当たり人員,延べ面積及び 1人当たり延べ面積	35
(22) 世帯人員, 住宅の所有の関係別 住宅に住む65歳以上親族のいる 一般世帯数	35
(23) 住宅の種類, 住宅の所有の関係別 一般世帯数並びに一般世帯人員, 1世帯当たり人員, 延べ面積及び 1人当たり延べ面積	36
(24) 夫の年齢(5歳階級), 妻の年齢 (5歳階級)別高齢夫婦世帯数	37
(25) 年齢(5歳階級)男女別 高齢単身者数	37

2	住民基本台帳	38	V	林業	
(1)	人口の推移	38	1	保有山林がある事業体数と面積	52
(2)	人口動態	39	2	保有山林規模別林家数	52
ア	自然動態	39	3	農家林家における林業従事日数別	
イ	社会動態	39		世帯員数	52
(3)	国籍別外国人登録人口	39			
(4)	町丁字(行政区)別人口及び世帯数	40	VI	漁業	
(5)	県内各市及び安房郡内町村の人口	42	1	組織別経営体数	53
			2	自営漁業の専兼業別経営体数	53
III	事業所		3	漁業就業者数	54
1	産業(大分類)別事業所の推移	43	4	主とする漁業種類別経営体数	54
2	従業者規模別事業所の構成と推移	43	5	規模別漁船隻数	54
3	産業(大分類)別事業所数	44	6	漁業種類別漁獲量	55
4	従業者規模別事業所数	44	7	魚種別漁獲量	56
5	経営組織別事業所数(民営)	45	8	港の現況	57
6	開設時期別事業所数(民営)	45	(1)	館山港	57
			(2)	船形港	57
IV	農業		(3)	富崎港	57
1	農家	46	(4)	第1種漁港	57
(1)	農家数及び経営耕地面積	46	VII	建設	
(2)	農家人口及び農業従事者数	46	1	道路,橋りょう	58
(3)	経営耕地面積規模別農家数	47	(1)	道路の延長及び舗装状況	58
(4)	農用機械所有台数	47	(2)	橋の数及び延長	58
(5)	家畜・家さんの飼育頭羽数	47	2	市営住宅	58
(6)	主な農作物作付(収穫)面積(販売農家)	48	3	用途別建築物着工状況	59
(7)	果樹栽培面積(販売農家)	49	(1)	木造家屋	59
(8)	施設園芸栽培面積	49	(2)	木造以外の家屋	59
(9)	農業雇用労働雇入れ農家数と		4	構造別建築物着工状況	59
	人数(販売農家)	50	5	建物	60
2	農地転用	50	(1)	建物の現況	60
(1)	地目別転用面積	50	(2)	家屋の現況	60
(2)	地区別転用面積	50	6	公園	60
(3)	用途別転用面積	51			

VIII	工 業		2	ガ ス(都市ガス)	72
1	工業の推移	61	3	上下水道	73
2	産業(中分類)別事業所数, 従業者数及び製造品出荷額等	61	(1)	上水道	73
3	市別事業所数及び従業者数	62	(2)	上水道事業一覧	73
4	市別製造品出荷額等	63	(3)	下水道	73
5	市別付加価値額	64	XII	社会福祉	
IX	商 業		1	国民年金加入者数,収納率及び 給付件数	74
1	商業の推移	65	2	生活保護法による扶助状況	74
2	業種別従業者数及び年間商品販売額等	65	3	保育園	75
3	業態別小売事業所数,従業者数及び 年間商品販売額等	66	4	市民交通傷害保険加入者数及び 給付件数	75
4	地区別事業所数,従業者数及び 年間商品販売額等	66	5	老人福祉センター	76
5	各市の商業	67	6	児童遊園	76
			7	募 金	76
X	運輸・通信		XIII	保健衛生	
1	JR東日本駅別輸送状況	68	1	国民健康保険の加入者数及び 給付件数	77
2	バス運行状況	68	2	介護保険認定状況	77
(1)	JRバス	68	3	介護保険給付状況	77
(2)	館山日東バス	68	4	医療施設数及び薬局数	78
(3)	高速バス利用者数	68	5	医療関係従事者数	78
(4)	バス・タクシーの台数	68	6	環境衛生関係施設数	79
3	車種別在籍自動車台数	69	7	食品衛生関係施設数	79
4	電話施設状況	69	8	死因別死亡者数	80
5	郵便物引受配達数	70	9	火葬場利用状況	81
(1)	通常郵便物	70	10	予防接種実施状況	82
(2)	小包郵便物	70	11	各種検診実施状況	82
(3)	年賀郵便物	71	12	ごみ処理	84
XI	電気・ガス・水道		13	し尿処理	84
1	電 気	72			
(1)	電 灯	72			
(2)	電 力	72			

XIV	教育・文化		XVI	治安・消防	
1	学校の概況	85	1	犯罪種別認知件数	98
(1)	幼稚園	85	2	交通事故(人身事故)	98
(2)	小学校	85	3	消防	99
(3)	中学校	86	(1)	消防団員数	99
(4)	高等学校	86	(2)	消防機械台数	99
(5)	聾学校, 特別支援学校	86	(3)	消防水利数	99
(6)	各種学校, 専修学校	87	(4)	火災による損害状況	99
2	学年別児童・生徒数	87	(5)	救急車出場種類別件数	99
(1)	小学校	87			
(2)	中学校	88	XVII	財 政	
3	小学校, 中学校男女別体位平均	88	1	平成20年度一般会計当初予算	100
(1)	身 長	88	2	平成20年度一般会計当初予算の 性質別内訳	100
(2)	体 重	88	3	平成20年度特別会計当初予算	100
4	図書館	89	4	市債(一般会計)	101
(1)	蔵書数	89	5	性質別普通会計決算額	101
(2)	図書貸出冊数	89	6	市税徴収実績	102
(3)	館外貸出登録者数	89			
(4)	地域別館外貸出登録者数	89	XVIII	選 挙	
5	指定文化財数	90	1	永久選挙人名簿登録人員	103
6	宗教法人数	90	2	選挙投票状況	103
7	社会体育施設利用者数	90			
8	市営50メートルプール利用者数	90	XIX	行 政	
9	市営25メートル室内温水プール 利用者数	91	1	議 会	104
10	博物館入館状況	91	(1)	議 会	104
11	学習等供用施設利用状況	91	(2)	本会議開会日数と案件数	104
12	コミュニティセンター利用状況	92	(3)	党派別構成	104
13	地区公民館利用状況	92	(4)	議員名簿	105
14	赤山地下壕跡入壕者数	93	(5)	歴代議長	106
			(6)	歴代副議長	107
			2	委 員	109
XV	観 光				
1	観光一覧	94			
2	宿泊施設の状況	97			
3	観光客入込状況	97			
4	目的別観光客入込状況	97			

3	執行機関	110
(1)	歴代市長	110
(2)	歴代助役・副市長	110
(3)	館山市機構図	111
(4)	職員数	113
XX	主要年表	114

付 録

	市内主要官公署等一覧	122
--	------------	-----

I 土地・気象

1 位置

平20.5.1現在

位置	面積	海岸線	広 ぼ う	
			東 西	南 北
東経139度52分 北緯 34度59分	110. 21Km ²	31. 5Km	17Km	16Km

資料 総務課

2 面積

(1) 地区別面積 平20.5.1現在 単位Km²

地 区	面 積	
	実 数	比 率
総 数	110.21	100.0
館 山	9.35	8.5
北 条	7.38	6.7
那 古	8.82	8.0
船 形	1.81	1.6
西 岬	16.52	15.0
神 戸	19.45	17.6
富 崎	0.80	0.7
豊 房	27.33	24.8
館 野	9.02	8.2
九 重	9.73	8.8

資料 総務課

(2) 地目別面積 平20.1.1現在 単位Km²

地 目	実 数	比 率
総 数	110.21	100.00
田	15.02	13.63
畑	8.83	8.01
宅 地	10.26	9.31
山 林	23.51	21.33
牧 場	0.04	0.04
原 野	2.67	2.42
雑種地	3.34	3.03
道路、その他	46.54	42.23

資料 税務課

(3) 地目別民有地面積

単位 ha

年 次	総 数	田	畑	宅 地	山 林	牧 場	原 野	雑種地
平成16年	6,277	1,531	873	960	2,338	4	270	301
17	6,279	1,522	875	976	2,336	4	268	298
18	6,279	1,512	873	990	2,333	4	267	300
19	6,281	1,509	872	1,005	2,334	4	266	291
20	6,284	1,500	870	1,015	2,334	4	265	296

(注) 各年1月1日現在の課税対象地の面積である。

資料 税務課

3 河 川(二級河川)

平19.4.1現在

水 系	河川名	区 域		延長(Km)
		上 流 端	下 流 端	
平久里川	平久里川	左 岸 南房総市山田字神明25番 右 岸 南房総市山田字御屋敷40番	海に至る	左右岸 各19.5
〃	滝 川	左 右 岸 館山市腰越字梅田山名川合流点	平久里川への合流点	左右岸 各 3.6
汐入川	汐入川	左 岸 館山市南条字一丁田 右 岸 館山市南条字井の上 市道大戸南条線鎌田橋、橋台下流端	海に至る	左右岸 各 3.8
〃	境 川	左 右 岸 館山市北条字角の坪 市道南町安布里線蛭島橋	汐入川への合流点	左右岸 各 0.8

資料 県河川環境課(千葉県統計年鑑)

4 気象

(1) 気象表

年次 月別	気温 (°C)							平均 湿度 (%)	降水量			平均 風速 (m/s)	最多 風向
	平均			極					総量 (mm)	日最大 (mm)	起日		
	平均	最高	最低	最高	起日	最低	起日						
平成15年	15.8	20.1	11.7	33.7	9/14	-4.4	1/16	74	2,246.0	169.0	8/15	2.9	南南東)
16	16.8	21.5	12.5	36.3	7/21	-3.7	1/15	73	1,863.0	114.5	10/8	3.1	南西
17	15.8	20.4	11.5	33.0	8/15	-3.5	12/27	72	1,457.0	97.5	8/25	2.9	南南東
18	16.0	20.3	12.0	33.3	7/14	-4.1	2/6	76	2,197.0	222.5	12/26	2.8	南南東)
19	16.4	20.8	12.1	35.0	8/17*	-3.0	2/3	75	1,644.5	185.0	7/14	2.8	南南東
1月	7.3	12.3	2.4	16.4	31	-1.7	15	67	84.5	56.0	6	2.4	南南東
2月	8.9	13.9	3.2	19.3	14	-3.0	3	64	80.0	29.0	18	3.0	南南東
3月	10.7	15.3	5.4	21.7	30	-0.3	14	63	98.0	35.5	11	3.2	南東
4月	13.4	18.1	8.6	25.7	1	2.4	5	74	114.0)	33.0)	25	3.2	南西
5月	18.7	23.0	14.0	27.3	9	8.4	12	75	199.5	79.5	25	3.4	南西
6月	21.8	26.1	18.1	30.8	30	12.6	1	79	91.5	52.0	14	2.8	南南西
7月	23.6	27.0	21.0	31.3	29	17.5	20	86	364.0	185.0	14	2.6	東
8月	27.5	31.7	24.6	35.0	17*	20.1	1	82	3.5	2.5	31	3.3	南西
9月	24.3	28.0	21.3	31.1	5*	15.2	30	84	249.0	68.0	6	3.1	南南西
10月	18.3	22.7	14.3	26.7	5	9.2	22	79	211.0	141.0	27	2.3	北北東
11月	13.0	17.7	8.5	22.7	1	1.2	24	74	57.5	23.0	10	2.2	南南東
12月	9.2	14.3	4.2	18.1	3	-1.0	27	71	92.0	40.5	29	2.6	南南東

(注) * : 同一極値が2つ以上ある場合の最新起日を表す。

資料 銚子地方気象台

) : 準正常値(データの欠測があったが、当該期間の20%以下である)を表す。

(2) 季節表

年次	初霜年月日	終霜年月日	初雪年月日	終雪年月日	降雪日数
平成8年	7.11.19	8.4.14	7.12.25	8.3.12	10
9	8.12.3	9.3.25	9.1.21	9.1.31	4
10	9.11.19	10.3.24	10.1.8	10.3.6	7
11	10.12.14	11.4.9	11.1.8	11.2.12	6
12	11.12.8	12.3.27	12.1.26	12.2.24	7
13	12.12.2	13.4.2	12.12.12	13.3.31	9
14	13.11.28	14.3.9	13.12.27	14.2.18	5
15	14.11.27	15.4.11	14.12.9	15.3.4	11
16	15.12.14	16.3.8	16.1.17	16.3.1	4
17	16.12.3	17.3.15	17.1.5	17.3.13	7
18	17.11.22	18.4.1	17.12.8	18.2.12	9
19	—	—	—

(注) 年次は前年から当年の寒候期を意味する。

資料 銚子地方気象台

館山測候所は、平成18年10月1日より館山特別地域気象観測所と名称を変更して無人の観測所となり、初霜と終霜の項目については観測の対象外となった。

(3) 天気現象日数

年次月別	雨	雪	ひょう	あられ	霧	雷電	快晴	曇天
平成 15年	145	8	-	1	2	13	19	166
16	111	4	-	-	2	17	36	120
17	107	10	-	2	8	9	32	130
18	127	6	-	1]	14	12]	18]	130]
19	113	-	-	…	7	…	…	…
1月	8	-	-	…	-	…	…	…
2月	6	-	-	…	-	…	…	…
3月	10	-	-	…	2	…	…	…
4月	14	-	-	…	1	…	…	…
5月	8	-	-	…	-	…	…	…
6月	9	-	-	…	1	…	…	…
7月	18	-	-	…	1	…	…	…
8月	3	-	-	…	-	…	…	…
9月	9	-	-	…	-	…	…	…
10月	9	-	-	…	-	…	…	…
11月	11	-	-	…	-	…	…	…
12月	8	-	-	…	2	…	…	…

(注) 快晴は曇量が1割以下、曇天は曇量が9割以上の日数を表す。

(定時観測時に全天を10として観測した曇量を表す。)

雨は日降水量0.5mm以上を表す。

雪は雪・しゅう雪・ふぶき・みぞれ・霧雪・細氷のうち一つ以上の現象があった日数である。

(凍雨・雪あられ・氷あられ・ひょうは含まない)

] : 資料不足値(データの欠測があり、当該期間の20%を超える)を表す。

… : 観測対象外を表す。(館山測候所は、平成18年10月1日より館山特別地域気象観測所と名称変更され無人の観測所となり、一部の項目については観測の対象外となった。)

資料 銚子地方気象台

(4) 台風(本市に被害をおよぼした台風)

襲来年月日	台風 番号	最低気 圧(hPa)	最大風速			最大瞬間風 速(m/sec)	総降水量 (mm)
			速度(m/sec)	風向	起時		
平成 15. 8. 9 ~ 8. 9	10	992.5	10.6	南南西	9.16:40	24.6	21.0
15. 9.21 ~ 9.22	15	997.9	10.9	北北東	22.04:20	30.5	93.5
16.10. 9 ~ 10. 9	22	992.8	15.6	西北西	9.17:50	32.9	112.5
16.10.20 ~ 10.21	23	991.1	12.0	南南西	20.23:00	27.7	75.5
17. 8.25 ~ 8.26	11	991.6	18.0	南南西	26.02:10	37.3	167.0
18. 8. 8 ~ 8. 9	7	1,000.5	9.8	北西	9.11:50	17.4	217.0
19. 7.14 ~ 7.15	4	980.7	10.1	南東	15.09:00	22.4	225.5
19. 9. 4 ~ 9. 7	9	982.0	15.7	南	7.02:00	32.8	135.0
19.10.26 ~ 10.27	20	990.8	14.9	北	27.18:20	31.7	147.0
20.9.19 ~ 9.20	13	999.8	10.9	北北東	20.03:31	20.1	97.5

資料 銚子地方気象台

Ⅱ 人 口

1 国勢調査

(1) 人口の推移

各年 10.1 国勢調査

年 次	世 帯 数	人 口			性 比 (男/女)	1世帯当り 人 口	人口密度 (1km ² 当り)	面積 (km ²)
		総 数	男	女				
大正 9年	9,323	45,657	22,305	23,352	95.5	4.90	416.2	109.71
14	9,620	47,110	23,225	23,885	97.2	4.90	429.4	109.71
昭和 5年	9,844	48,145	23,768	24,377	97.5	4.89	438.8	109.71
10	10,242	49,167	24,146	25,021	96.5	4.80	448.2	109.71
15	10,250	46,542	22,091	24,451	90.3	4.54	424.2	109.71
22	12,650	58,908	27,454	31,454	87.3	4.66	536.9	109.71
25	12,514	59,424	27,962	31,462	88.9	4.75	541.6	109.71
30	12,528	59,416	28,175	31,241	90.2	4.74	541.6	109.71
35	12,986	57,643	27,507	30,136	91.3	4.44	525.4	109.71
40	13,741	55,866	26,496	29,370	90.2	4.07	509.0	109.75
45	14,685	55,236	26,224	29,012	90.4	3.76	503.2	109.77
50	15,855	56,139	26,716	29,423	90.8	3.54	511.3	109.79
55	16,753	56,257	26,956	29,301	92.0	3.36	512.3	109.81
60	17,353	56,035	26,848	29,187	92.0	3.23	510.2	109.82
平成 2	18,059	54,575	26,030	28,545	91.2	3.02	495.3	110.19
7	18,698	52,880	25,211	27,669	91.1	2.83	479.9	110.20
12	19,218	51,412	24,552	26,860	91.4	2.68	466.5	110.20
17	19,865	50,527	24,160	26,367	91.6	2.54	458.5	110.21

(注) 昭和25年以前については、現市域に組替えた数である。

資料 総務課

(2) 地区別世帯数及び人口

平17.10.1 国勢調査

地 区	世 帯 数	人 口			性 比 (男/女)	1世帯当り	人口密度 (1km ² 当り)	面積 (km ²)
		総 数	男	女				
総 数	19,865	50,527	24,160	26,367	91.6	2.54	458.5	110.21
館 山	5,237	13,073	6,517	6,556	99.4	2.50	1,398.2	9.35
北 条	5,311	12,665	5,877	6,788	86.6	2.38	1,716.1	7.38
那 古	2,066	5,313	2,518	2,795	90.1	2.57	602.4	8.82
船 形	1,455	3,823	1,814	2,009	90.3	2.63	2,112.2	1.81
西 岬	1,122	2,988	1,339	1,649	81.2	2.66	180.9	16.52
神 戸	1,096	3,159	1,524	1,635	93.2	2.88	162.4	19.45
富 崎	458	1,056	466	590	79.0	2.31	1,320.0	0.80
豊 房	947	2,726	1,281	1,445	88.7	2.88	99.7	27.33
館 野	1,542	3,850	1,920	1,930	99.5	2.50	426.8	9.02
九 重	631	1,874	904	970	93.2	2.97	192.6	9.73

資料 総務課

(3) 昼間人口の推移

各年 10.1 国勢調査

区 分		平成 7年	平成 12年	平成 17年
常 住 人 口	人 口	52,863	51,409	50,527
昼 間 人 口	人 口	56,298	54,770	53,473
就 業 者, 通 学 者	流入	8,305	8,208	7,806
	流出	4,870	4,847	4,860

(注) 常住人口には、年齢「不詳」を含まない。

資料 総務課

(4) 県内各市及び安房郡内町村の世帯数及び人口

平17. 10. 1 国勢調査

市町村	世帯数	人口	平成12年人口	増減	増減率
千葉県	2,325,232	6,056,462	5,926,285	130,177	2.2
千葉市	373,766	924,319	887,164	37,155	4.2
銚子市	26,812	75,020	78,697	△ 3,677	△ 4.7
川崎市	208,168	466,608	448,642	17,966	4.0
船橋市	233,289	569,835	550,074	19,761	3.6
館山市	19,865	50,527	51,412	△ 885	△ 1.7
木更津市	44,370	122,234	122,768	△ 534	△ 0.4
松戸市	192,962	472,579	464,841	7,738	1.7
野田市	52,347	151,240	151,197	43	0.0
佐原市	14,776	45,965	48,328	△ 2,363	△ 4.9
茂原市	33,691	93,260	93,779	△ 519	△ 0.6
成田市	40,955	100,717	95,704	5,013	5.2
佐倉市	61,108	171,246	170,934	312	0.2
東金市	22,701	61,701	59,605	2,096	3.5
八日市場市	10,107	32,067	32,807	△ 740	△ 2.3
旭市	22,373	70,643	71,176	△ 533	△ 0.7
習志野市	64,924	158,785	154,036	4,749	3.1
柏市	144,013	380,963	373,778	7,185	1.9
勝浦市	9,290	22,198	23,235	△ 1,037	△ 4.5
市原市	105,600	280,255	278,218	2,037	0.7
流山市	57,555	152,641	150,527	2,114	1.4
八千代市	68,609	180,729	168,848	11,881	7.0
我孫子市	49,598	131,205	127,733	3,472	2.7
鴨川市	13,815	36,475	37,653	△ 1,178	△ 3.1
鎌ヶ谷市	37,532	102,812	102,573	239	0.2
君津市	32,364	90,977	92,076	△ 1,099	△ 1.2
富津市	16,639	50,162	52,839	△ 2,677	△ 5.1
浦安市	67,446	155,290	132,984	22,306	16.8
四街道市	30,153	84,770	82,552	2,218	2.7
袖ヶ浦市	19,834	59,108	58,593	515	0.9
八街市	25,259	75,735	72,595	3,140	4.3
印西市	19,670	60,060	60,468	△ 408	△ 0.7
白井市	17,677	53,005	50,431	2,574	5.1
富里市	18,652	51,370	50,176	1,194	2.4
安房郡	19,049	54,541	57,675	△ 3,134	△ 5.4
富浦町	1,841	5,451	5,689	△ 238	△ 4.2
富山町	2,024	5,751	6,070	△ 319	△ 5.3
鋸南町	3,516	9,778	10,521	△ 743	△ 7.1
三芳村	1,383	4,656	4,744	△ 88	△ 1.9
白浜町	2,145	5,589	6,029	△ 440	△ 7.3
千倉町	4,488	12,381	13,161	△ 780	△ 5.9
丸山町	1,792	5,440	5,777	△ 337	△ 5.8
和田町	1,860	5,495	5,684	△ 189	△ 3.3

(注) 平成17年10月1日現在の市区町村の境域に基づいて作成したものである。

資料 総務課

(5) 県内各市及び安房郡内町村の年齢構造割合

平17.10.1 国勢調査

年齢区分 市町村	年齢構造の割合			従属人口指数 ($\frac{\text{年少人口} + \text{老年人口}}{\text{生産年齢人口}}$)	人口100に対する 男の割合 ($\frac{\text{男}}{\text{総人口}}$)
	0~14歳	15~64	65歳以上		
千葉県	13.5	68.6	17.5	45.2	50.0
千葉市	13.8	69.2	16.5	43.7	50.1
銚子市	11.9	62.2	25.9	60.7	47.6
市川市	13.0	71.4	14.1	37.9	51.4
船橋市	13.3	69.6	16.4	42.7	50.7
館山市	12.4	59.6	28.0	67.9	47.8
木更津市	13.6	67.3	19.2	48.6	49.9
松戸市	13.6	69.6	16.3	43.0	50.3
野田市	13.2	69.3	17.5	44.3	50.1
佐原市	12.8	62.4	24.8	60.3	49.0
茂原市	13.3	66.5	20.2	50.3	49.0
成田市	14.5	71.4	14.0	40.0	50.2
佐倉市	12.9	70.0	17.0	42.8	49.1
東金市	14.0	68.2	17.8	46.6	50.4
八日市場市	12.7	61.1	25.4	62.3	48.6
旭市	13.8	64.0	22.1	56.1	48.6
習志野市	14.0	70.3	15.7	42.3	50.6
柏市	13.4	70.0	16.4	42.6	49.9
勝浦市	9.4	61.7	28.9	62.0	51.5
市原市	13.8	69.4	16.5	43.6	51.2
流山市	13.2	69.5	17.1	43.5	49.6
八千代市	15.4	68.2	16.3	46.5	49.6
我孫子市	13.3	68.7	18.0	45.6	49.4
鴨川市	11.5	58.1	30.2	71.7	47.1
鎌ヶ谷市	13.6	69.1	17.2	44.6	49.6
君津市	13.9	66.6	19.5	50.1	50.3
富津市	11.9	62.7	25.4	59.5	49.4
浦安市	15.8	74.7	9.1	33.4	51.0
四街道市	13.8	68.4	17.5	45.8	49.6
袖ヶ浦市	14.6	69.1	16.3	44.6	50.3
八街市	15.6	69.1	15.2	44.5	50.2
印西市	15.2	71.8	12.8	38.9	49.6
白井市	15.0	71.0	13.9	40.8	49.5
富里市	13.6	72.7	13.8	37.6	51.1
安房郡	10.9	55.5	33.6	80.2	47.3
富浦町	12.6	56.6	30.8	76.7	47.3
富山町	10.1	56.5	33.4	76.8	47.6
鋸南町	11.2	55.3	33.5	80.8	47.6
三芳村	11.6	57.6	30.7	73.5	47.9
白浜町	10.1	52.9	37.0	89.2	45.6
千倉町	10.5	55.7	33.8	79.5	46.7
丸山町	10.6	56.4	33.0	77.4	48.6
和田町	10.5	53.3	36.2	87.7	47.9

(6) 地区別人口の推移

各年10.1 国勢調査

年 次	総 数	館 山	北 条	那 古	船 形	西 岬
大正 9年	45,657	8,374	7,826	4,445	5,560	4,193
14	47,110	8,046	8,911	4,335	6,201	4,470
昭和 5年	48,145	9,184	9,651	4,298	5,730	4,438
10	49,167	20,547		4,212	5,737	4,369
15	46,542	28,591				4,023
22	58,908	36,599				4,880
25	59,424	11,111	13,715	5,124	7,341	4,924
30	59,416	11,692	14,352	5,254	7,299	4,542
35	57,643	11,650	14,677	5,092	6,853	4,198
40	55,866	12,211	14,775	4,771	6,331	3,934
45	55,236	12,810	15,152	4,739	5,943	3,824
50	56,139	13,730	15,433	4,785	5,845	3,711
55	56,257	14,349	15,146	4,999	5,470	3,595
60	56,035	14,490	14,349	5,354	5,219	3,507
平成 2年	54,575	14,559	13,547	5,321	4,733	3,354
7	52,880	14,045	12,858	5,267	4,392	3,224
12	51,412	13,351	12,629	5,318	4,095	3,071
17	50,527	13,073	12,665	5,313	3,823	2,988

(続)

年 次	神 戸	富 崎	豊 房	館 野	九 重
大正 9年	3,287	2,686	4,123	2,779	2,384
14	3,384	2,809	4,012	2,640	2,302
昭和 5年	3,282	2,792	3,912	2,591	2,267
10	3,201	2,656	3,687	2,481	2,277
15	3,092	2,687	3,530	2,420	2,199
22	4,120	3,149	4,495	3,037	2,628
25	4,021	3,072	4,484	2,942	2,690
30	3,599	3,109	4,218	2,809	2,542
35	3,354	2,822	3,934	2,660	2,403
40	3,074	2,558	3,559	2,492	2,161
45	3,065	2,247	3,118	2,359	1,979
50	3,058	2,118	2,969	2,575	1,915
55	3,109	2,006	2,967	2,745	1,871
60	3,335	1,910	2,943	3,052	1,876
平成 2年	3,308	1,706	2,844	3,317	1,886
7	3,309	1,475	2,809	3,562	1,939
12	3,305	1,256	2,755	3,725	1,907
17	3,159	1,056	2,726	3,850	1,874

(注) 昭和25年以前については、現市域に組替えた数である。

資料 総務課

(7) 年齢別人口の推移

年 令	昭 和 60 年			平 成 2 年			平 成 7 年		
	総 数	男	女	総 数	男	女	総 数	男	女
総 数	56,035	26,848	29,187	54,575	26,030	28,545	52,880	25,211	27,669
0～4歳	3,024	1,563	1,461	2,503	1,252	1,251	2,193	1,118	1,075
5～9	3,931	2,031	1,900	3,023	1,566	1,457	2,534	1,283	1,251
10～14	4,739	2,410	2,329	3,949	2,024	1,925	3,045	1,559	1,486
15～19	3,424	1,732	1,692	3,811	1,970	1,841	3,164	1,611	1,553
20～24	1,956	969	987	2,046	1,065	981	2,399	1,256	1,143
25～29	2,745	1,375	1,370	2,449	1,174	1,275	2,597	1,338	1,259
30～34	3,850	1,906	1,944	2,813	1,419	1,394	2,639	1,271	1,368
35～39	4,820	2,440	2,380	3,795	1,854	1,941	2,874	1,463	1,411
40～44	3,997	1,956	2,041	4,772	2,401	2,371	3,826	1,903	1,923
45～49	3,654	1,759	1,895	3,923	1,903	2,020	4,695	2,384	2,311
50～54	3,836	1,902	1,934	3,571	1,697	1,874	3,864	1,862	2,002
55～59	3,891	1,792	2,099	3,744	1,823	1,921	3,528	1,652	1,876
60～64	3,399	1,454	1,945	3,864	1,751	2,113	3,745	1,806	1,939
65～69	2,910	1,251	1,659	3,284	1,370	1,914	3,698	1,630	2,068
70～74	2,511	1,078	1,433	2,708	1,131	1,577	3,029	1,229	1,800
75～79	1,768	690	1,078	2,116	861	1,255	2,310	924	1,386
80歳以上	1,577	538	1,039	2,129	716	1,413	2,723	917	1,806
不 詳	3	2	1	75	53	22	17	5	12

各年10.1 国勢調査

平成12年			平成17年			対10年 (平成7年～平成17年)		対20年 (昭和60年～平成17年)	
総数	男	女	総数	男	女	増減	増減率	増減	増減率
51,412	24,552	26,860	50,527	24,160	26,367	△ 2,353	△ 4.4	△ 5,508	△ 9.8
2,055	1,082	973	2,001	995	1,006	△ 192	△ 8.8	△ 1,023	△ 33.8
2,215	1,109	1,106	2,090	1,090	1,000	△ 444	△ 17.5	△ 1,841	△ 46.8
2,554	1,290	1,264	2,172	1,112	1,060	△ 873	△ 28.7	△ 2,567	△ 54.2
2,513	1,346	1,167	2,107	1,118	989	△ 1,057	△ 33.4	△ 1,317	△ 38.5
2,078	1,108	970	1,681	868	813	△ 718	△ 29.9	△ 275	△ 14.1
2,905	1,496	1,409	2,636	1,354	1,282	39	1.5	△ 109	△ 4.0
2,675	1,356	1,319	3,181	1,637	1,544	542	20.5	△ 669	△ 17.4
2,640	1,319	1,321	2,651	1,339	1,312	△ 223	△ 7.8	△ 2,169	△ 45.0
2,863	1,445	1,418	2,632	1,326	1,306	△ 1,194	△ 31.2	△ 1,365	△ 34.2
3,744	1,850	1,894	2,818	1,424	1,394	△ 1,877	△ 40.0	△ 836	△ 22.9
4,657	2,338	2,319	3,720	1,838	1,882	△ 144	△ 3.7	△ 116	△ 3.0
3,836	1,811	2,025	4,666	2,292	2,374	1,138	32.3	775	19.9
3,561	1,681	1,880	4,000	1,910	2,090	255	6.8	601	17.7
3,664	1,734	1,930	3,561	1,680	1,881	△ 137	△ 3.7	651	22.4
3,467	1,474	1,993	3,426	1,587	1,839	397	13.1	915	36.4
2,659	1,011	1,648	3,061	1,229	1,832	751	32.5	1,293	73.1
3,323	1,099	2,224	4,124	1,361	2,763	1,401	51.5	2,547	161.5
3	3	-	-	-	-	△17	-	△3	-

資料 総務課

(8) 年齢, 男女別人口

平17. 10. 1 国勢調査

年 齢	総 数	男	女	年 齢	総 数	男	女
総 数	50,527	24,160	26,367	55～59	4,666	2,292	2,374
0～4歳	2,001	995	1,006	55	909	439	470
0	403	190	213	56	1,058	531	527
1	404	201	203	57	1,051	498	553
2	395	184	211	58	973	489	484
3	422	227	195	59	675	335	340
4	377	193	184	60～64	4,000	1,910	2,090
5～9	2,090	1,090	1,000	60	691	336	355
5	411	220	191	61	866	404	462
6	426	221	205	62	810	387	423
7	394	204	190	63	847	410	437
8	421	211	210	64	786	373	413
9	438	234	204	65～69	3,561	1,680	1,881
10～14	2,172	1,112	1,060	65	763	385	378
10	438	221	217	66	642	304	338
11	435	212	223	67	663	302	361
12	473	240	233	68	712	336	376
13	377	205	172	69	781	353	428
14	449	234	215	70～74	3,426	1,587	1,839
15～19	2,107	1,118	989	70	687	330	357
15	478	244	234	71	699	324	375
16	506	265	241	72	696	320	376
17	480	246	234	73	690	317	373
18	424	242	182	74	654	296	358
19	219	121	98	75～79	3,061	1,229	1,832
20～24	1,681	868	813	75	670	259	411
20	271	131	140	76	605	243	362
21	316	157	159	77	594	261	333
22	322	164	158	78	596	245	351
23	383	200	183	79	596	221	375
24	389	216	173	80～84	2,160	767	1,393
25～29	2,636	1,354	1,282	80	572	225	347
25	393	208	185	81	468	177	291
26	515	258	257	82	419	130	289
27	553	288	265	83	364	132	232
28	557	287	270	84	337	103	234
29	618	313	305	85～89	1,245	405	840
30～34	3,181	1,637	1,544	85	356	114	242
30	642	318	324	86	276	85	191
31	654	323	331	87	233	73	160
32	628	329	299	88	189	73	116
33	641	331	310	89	191	60	131
34	616	336	280	90～94	570	154	416
35～39	2,651	1,339	1,312	90	167	51	116
35	563	296	267	91	139	40	99
36	573	291	282	92	108	25	83
37	567	289	278	93	88	22	66
38	535	266	269	94	68	16	52
39	413	197	216	95～99	140	33	107
40～44	2,632	1,326	1,306	95	42	13	29
40	569	300	269	96	48	8	40
41	548	269	279	97	22	4	18
42	509	264	245	98	16	3	13
43	472	241	231	99	12	5	7
44	534	252	282	100歳以上	9	2	7
45～49	2,818	1,424	1,394	不 詳	0	-	-
45	559	271	288	(再 掲)			
46	559	309	250	15歳未満	6,263	3,197	3,066
47	601	302	299	15～64歳	30,092	15,106	14,986
48	503	238	265	65歳以上	14,172	5,857	8,315
49	596	304	292	年齢別割合(%)			
50～54	3,720	1,838	1,882	15歳未満	12.4	13.2	11.6
50	649	316	333	15～64歳	59.6	62.5	56.8
51	689	345	344	65歳以上	28.0	24.2	31.5
52	746	366	380	平均年齢	48.2	46.2	50.1
53	777	385	392				
54	859	426	433				

(9) 配偶関係, 年齢, 男女別15歳以上人口

平 17.10.1 国勢調査

年 齢	15歳以上 1)			男				女			
	総数	男	女	未婚	有配偶	死別	離別	未婚	有配偶	死別	離別
総 数	44,264	20,963	23,301	5,759	13,366	875	783	3,929	13,404	4,482	1,364
15～19	2,107	1,118	989	1,115	3	-	-	977	12	-	-
20～24	1,681	868	813	760	103	-	5	635	162	-	15
25～29	2,636	1,354	1,282	910	428	1	15	637	593	1	51
30～34	3,181	1,637	1,544	751	854	-	32	442	999	5	98
35～39	2,651	1,339	1,312	455	797	3	58	221	969	10	108
40～44	2,632	1,326	1,306	376	846	5	78	146	982	19	154
45～49	2,818	1,424	1,394	339	982	11	76	122	1,111	27	132
50～54	3,720	1,838	1,882	352	1,334	27	103	137	1,496	70	174
55～59	4,666	2,292	2,374	302	1,786	55	134	141	1,842	172	206
60～64	4,000	1,910	2,090	190	1,532	57	114	116	1,570	252	144
65～69	3,561	1,680	1,881	102	1,403	85	79	106	1,257	424	90
70～74	3,426	1,587	1,839	52	1,331	136	48	81	1,080	611	60
75～79	3,061	1,229	1,832	35	1,012	147	24	72	817	867	62
80～84	2,160	767	1,393	12	592	142	13	53	385	895	40
85歳以上	1,964	594	1,370	8	363	206	4	43	129	1,129	30

(注) 1) 配偶関係「不詳」を含む。

資料 総務課

(10) 産業(大分類)別就業者数

各年10.1 国勢調査

産 業 分 類	昭和55年	昭和60年	平成 2年	平成 7年	平成12年	平成17年
総 数	27,177	26,828	26,773	26,506	25,214	24,175
第 一 次 産 業	5,010	4,415	3,613	3,175	2,730	2,372
農 業	4,300	3,826	3,196	2,821	2,435	2,166
林 業	9	7	6	6	8	6
漁 業	701	582	411	348	287	200
第 二 次 産 業	5,164	5,353	5,612	5,395	4,992	4,307
鉱 業	64	45	31	42	22	13
建 設 業	2,170	2,055	2,373	2,545	2,346	1,973
製 造 業	2,930	3,253	3,208	2,808	2,624	2,321
第 三 次 産 業	17,001	17,050	17,536	17,924	17,420	17,284
電気・ガス・水道業	185	150	157	157	150	118
情報通信業	} 2,208	} 2,015	} 1,767	} 1,595	} 1,374	177
運輸業						927
卸売・小売業	6,304	6,109	6,182	6,250	5,985	4,443
金融・保険業	666	742	783	673	640	522
不動産業	118	147	238	193	170	217
飲食店, 宿泊業	} 5,790	} 6,100	} 6,655	} 7,211	} 7,195	2,110
医療, 福祉						2,479
教育, 学習支援業						1,119
複合サービス業						354
サービス業 (他に分類されないもの)						2,841
公務(他に分類されないもの)	1,730	1,787	1,754	1,845	1,906	1,977
分類不能	2	10	12	12	72	212

(注)平成12年以前の飲食店は、卸売・小売業に含まれる。

資料 総務課

(11) 産業別就業者構成比

各年10.1 国勢調査

産 業 分 類	昭和55年	昭和60年	平成 2年	平成 7年	平成 12年	平成17年
第 一 次 産 業	18.4	16.5	13.5	12.0	10.9	9.9
第 二 次 産 業	19.0	20.0	21.0	20.4	19.8	18.0
第 三 次 産 業	62.6	63.5	65.5	67.6	69.3	72.1

資料 総務課

(12) 労働力状態

各年10.1 国勢調査

年 次	区分	総 人 口	15歳以上人口	就 業 者	完全失業者	非労働力人口
昭和45年	総数	55,236	42,721	28,406	367	13,948
	男	26,224	19,864	16,267	264	3,333
	女	29,012	22,857	12,139	103	10,615
50	総数	56,139	43,452	27,440	544	15,468
	男	26,716	20,317	16,470	411	3,436
	女	29,423	23,135	10,970	133	12,032
55	総数	56,257	43,787	27,177	561	16,004
	男	26,956	20,645	16,283	433	3,922
	女	29,301	23,142	10,894	128	12,082
60	総数	56,035	44,338	26,828	786	16,698
	男	26,848	20,842	15,775	579	4,484
	女	29,187	23,496	11,053	207	12,214
平成 2	総数	54,575	45,025	26,773	642	17,594
	男	26,030	21,135	15,527	430	5,171
	女	28,545	23,890	11,246	212	12,423
7	総数	52,880	45,091	26,506	986	17,520
	男	25,211	21,246	15,424	655	5,124
	女	27,669	23,845	11,082	331	12,396
12	総数	51,412	44,585	25,214	1,119	18,048
	男	24,552	21,068	14,462	763	5,711
	女	26,860	23,517	10,752	356	12,337
17	総数	50,527	44,264	24,175	1,278	18,366
	男	24,160	20,963	13,669	899	6,079
	女	26,367	23,301	10,506	379	12,287

(注) 50年以前は、労働力状態「不詳」は「非労働力人口」に含む。
55年以降は、労働力状態「不詳」は「15歳以上人口」に含む。

資料 総務課

24 II 人口

(13) 産業, 年齢, 男女別15歳以上就業者数(総数)

男女, 年齢	総数								
	総数 2)	A 農業	B 林業	C 漁業	D 鉱業	E 建設業	F 製造業	G 電気・ ガス・ 熱供給 水道業	H 情報 通信業
総数	24,175	2,166	6	200	13	1,973	2,321	118	177
15～19歳	264	3	-	1	-	20	30	1	1
20～24	1,293	19	-	15	-	65	167	3	10
25～29	2,069	31	-	8	-	137	291	9	11
30～34	2,430	52	1	7	1	216	309	14	13
35～39	2,033	49	-	1	1	163	293	11	11
40～44	2,144	73	-	9	1	171	223	15	16
45～49	2,328	90	1	14	2	197	192	14	29
50～54	2,988	159	-	15	1	285	242	19	37
55～59	3,454	239	2	26	4	310	286	24	39
60～64	2,081	283	1	26	3	211	152	7	5
65～69	1,294	340	-	25	-	116	76	1	2
70～74	893	376	1	38	-	52	31	-	-
75～79	552	277	-	14	-	20	16	-	3
80～84	261	135	-	1	-	8	9	-	-
85歳以上	91	40	-	-	-	2	4	-	-
男	13,669	1,114	5	165	13	1,712	1,569	103	125
15～19歳	154	3	-	1	-	19	23	1	-
20～24	695	12	-	14	-	59	114	2	3
25～29	1,212	24	-	7	-	125	219	9	7
30～34	1,475	36	1	4	1	192	231	11	9
35～39	1,193	28	-	1	1	145	207	10	6
40～44	1,179	44	-	7	1	144	161	13	9
45～49	1,270	39	-	12	2	168	129	11	17
50～54	1,629	70	-	11	1	245	131	18	31
55～59	1,935	119	2	21	4	267	173	21	33
60～64	1,168	133	1	21	3	188	92	6	5
65～69	740	165	-	23	-	93	47	1	2
70～74	531	201	1	29	-	44	23	-	-
75～79	296	144	-	13	-	16	10	-	3
80～84	134	67	-	1	-	5	6	-	-
85歳以上	58	29	-	-	-	2	3	-	-
女	10,506	1,052	1	35	-	261	752	15	52
15～19歳	110	-	-	-	-	1	7	-	1
20～24	598	7	-	1	-	6	53	1	7
25～29	857	7	-	1	-	12	72	-	4
30～34	955	16	-	3	-	24	78	3	4
35～39	840	21	-	-	-	18	86	1	5
40～44	965	29	-	2	-	27	62	2	7
45～49	1,058	51	1	2	-	29	63	3	12
50～54	1,359	89	-	4	-	40	111	1	6
55～59	1,519	120	-	5	-	43	113	3	6
60～64	913	150	-	5	-	23	60	1	-
65～69	554	175	-	2	-	23	29	-	-
70～74	362	175	-	9	-	8	8	-	-
75～79	256	133	-	1	-	4	6	-	-
80～84	127	68	-	-	-	3	3	-	-
85歳以上	33	11	-	-	-	-	1	-	-

(注) 1) 「役員」を含む。

(注) 2) 「分類不能の産業」を含む。

平17. 10. 1 国勢調査

総 数											
I	J	K	L	M	N	O	P	Q	R	S	
運輸業	卸売・ 小売業	金融・ 保険業	不動産業	飲食店、 宿泊業	医療、 福祉	教 育・ 学 習 支 援 業	複 合 サービ ス 業	サービ ス業 (他に分 類され ないもの)	公 務 (他に分 類され ないもの)	分 類 不能の 産 業	
927	4,443	522	217	2,110	2,479	1,119	354	2,841	1,977	212	
5	85	3	-	45	19	4	7	13	27	-	
24	249	11	-	135	197	47	24	114	207	6	
46	335	42	8	163	327	77	27	214	325	18	
75	412	51	4	184	329	92	52	288	296	34	
76	364	47	12	154	250	92	42	230	213	24	
83	407	72	11	153	280	154	36	232	187	21	
117	424	78	29	179	250	199	44	265	184	20	
143	589	82	21	253	296	174	54	361	239	18	
205	655	76	28	357	309	153	44	507	162	28	
99	393	30	37	257	105	71	17	291	78	15	
42	209	14	22	126	69	31	5	165	35	16	
8	165	8	12	57	26	11	1	82	18	7	
3	75	6	23	31	14	11	1	50	5	3	
1	55	1	8	11	6	3	-	21	1	1	
-	26	1	2	5	2	-	-	8	-	1	
840	1,999	240	126	828	671	515	238	1,676	1,598	132	
5	45	1	-	17	4	2	1	8	24	-	
19	101	6	-	40	54	17	10	61	179	4	
42	151	20	4	61	88	31	14	120	280	10	
59	201	19	3	89	96	33	34	186	249	21	
68	162	14	9	68	73	30	28	153	174	16	
73	161	30	3	56	65	77	26	136	162	11	
111	171	38	17	65	58	83	34	145	154	16	
132	236	38	12	99	62	82	37	219	192	13	
194	308	39	18	138	79	82	32	284	107	14	
87	186	18	17	95	41	48	15	164	38	10	
39	116	7	15	53	31	17	5	97	21	8	
8	93	5	7	31	11	6	1	51	14	6	
2	29	4	15	11	5	5	1	33	3	2	
1	26	-	4	4	3	2	-	13	1	1	
-	13	1	2	1	1	-	-	6	-	-	
87	2,444	282	91	1,282	1,808	604	116	1,165	379	80	
-	40	2	-	28	15	2	6	5	3	-	
5	148	5	-	95	143	30	14	53	28	2	
4	184	22	4	102	239	46	13	94	45	8	
16	211	32	1	95	233	59	18	102	47	13	
8	202	33	3	86	177	62	14	77	39	8	
10	246	42	8	97	215	77	10	96	25	10	
6	253	40	12	114	192	116	10	120	30	4	
11	353	44	9	154	234	92	17	142	47	5	
11	347	37	10	219	230	71	12	223	55	14	
12	207	12	20	162	64	23	2	127	40	5	
3	93	7	7	73	38	14	-	68	14	8	
-	72	3	5	26	15	5	-	31	4	1	
1	46	2	8	20	9	6	-	17	2	1	
-	29	1	4	7	3	1	-	8	-	-	
-	13	-	-	4	1	-	-	2	-	1	

26 II 人 口

(13) 産業, 年齢, 男女別15歳以上就業者数(雇用者)

男女, 年齢	雇 用 者 1)								
	総数 2)	A 農業	B 林業	C 漁業	D 鉱業	E 建設業	F 製造業	G 電気・ ガス・ 熱供給 水道業	H 情報 通信業
総 数	18,249	197	2	80	10	1,330	2,059	118	164
15～19歳	252	2	-	-	-	16	29	1	1
20～24	1,241	9	-	14	-	55	162	3	10
25～29	1,942	10	-	8	-	124	275	9	10
30～34	2,195	20	-	3	1	171	291	14	13
35～39	1,786	11	-	1	1	131	280	11	9
40～44	1,826	19	-	5	-	126	208	15	15
45～49	1,931	22	-	9	2	134	167	14	28
50～54	2,333	29	-	8	1	170	217	19	32
55～59	2,490	27	1	11	3	183	228	24	37
60～64	1,250	22	-	8	2	122	114	7	5
65～69	575	12	-	6	-	61	53	1	2
70～74	255	8	1	7	-	25	18	-	-
75～79	117	5	-	-	-	7	12	-	2
80～84	44	-	-	-	-	4	4	-	-
85歳以上	12	1	-	-	-	1	1	-	-
男	10,351	100	2	71	10	1,147	1,423	103	119
15～19歳	143	2	-	-	-	15	22	1	-
20～24	666	5	-	13	-	49	113	2	3
25～29	1,127	7	-	7	-	113	209	9	7
30～34	1,327	14	-	2	1	148	221	11	9
35～39	1,052	6	-	1	1	117	202	10	6
40～44	991	9	-	4	-	105	156	13	8
45～49	1,050	7	-	9	2	113	116	11	17
50～54	1,245	11	-	5	1	147	116	18	28
55～59	1,411	15	1	9	3	158	143	21	32
60～64	720	9	-	8	2	107	68	6	5
65～69	357	5	-	6	-	48	32	1	2
70～74	164	5	1	7	-	18	12	-	-
75～79	63	5	-	-	-	6	8	-	2
80～84	27	-	-	-	-	2	4	-	-
85歳以上	8	-	-	-	-	1	1	-	-
女	7,898	97	-	9	-	183	636	15	45
15～19歳	109	-	-	-	-	1	7	-	1
20～24	575	4	-	1	-	6	49	1	7
25～29	815	3	-	1	-	11	66	-	3
30～34	868	6	-	1	-	23	70	3	4
35～39	734	5	-	-	-	14	78	1	3
40～44	835	10	-	1	-	21	52	2	7
45～49	881	15	-	-	-	21	51	3	11
50～54	1,088	18	-	3	-	23	101	1	4
55～59	1,079	12	-	2	-	25	85	3	5
60～64	530	13	-	-	-	15	46	1	-
65～69	218	7	-	-	-	13	21	-	-
70～74	91	3	-	-	-	7	6	-	-
75～79	54	-	-	-	-	1	4	-	-
80～84	17	-	-	-	-	2	-	-	-
85歳以上	4	1	-	-	-	-	-	-	-

(注) 1) 「役員」を含む。

(注) 2) 「分類不能の産業」を含む。

平17. 10. 1 国勢調査

雇 用 者 1)										
I 運輸業	J 卸売・ 小売業	K 金融・ 保険業	L 不動産業	M 飲食店, 宿泊業	N 医療, 福祉	O 教 育・ 学 習 支 援業	P 複 合 サービ ス 業	Q サービス業 (他に分 類されな いもの)	R 公 務 (他に分 類されな いもの)	S 分 類 不能の 産 業
878	3,480	460	155	1,385	2,320	1,003	354	2,087	1,977	190
5	81	3	-	44	19	4	7	13	27	-
23	241	11	-	122	197	47	24	110	207	6
45	317	41	8	133	323	74	27	195	325	18
74	378	51	4	142	319	87	52	247	296	32
67	329	45	10	109	238	84	42	183	213	22
77	356	62	11	111	258	140	36	180	187	20
113	368	72	26	121	223	187	44	200	184	17
138	456	69	17	162	276	162	54	266	239	18
194	486	64	23	197	289	134	44	362	162	21
95	249	19	22	136	94	56	17	189	78	15
36	104	12	14	64	51	18	5	87	35	14
8	63	6	6	30	19	6	1	34	18	5
2	35	4	9	11	9	4	1	11	5	-
1	14	-	4	3	4	-	-	8	1	1
-	3	1	1	-	1	-	-	2	-	1
796	1,494	198	86	522	575	477	238	1,269	1,598	123
5	42	1	-	16	4	2	1	8	24	-
18	96	6	-	38	54	17	10	59	179	4
41	141	19	4	44	85	29	14	108	280	10
59	181	19	3	67	89	33	34	166	249	21
60	141	13	8	50	68	27	28	124	174	16
68	132	22	3	41	52	72	26	108	162	10
107	140	34	14	42	42	82	34	112	154	14
127	168	31	8	58	51	75	37	159	192	13
183	212	30	15	75	67	77	32	220	107	11
84	120	11	9	40	34	43	15	111	38	10
34	64	5	9	26	19	14	5	58	21	8
8	35	3	4	17	6	4	1	24	14	5
1	12	3	6	6	1	2	1	7	3	-
1	8	-	2	2	2	-	-	4	1	1
-	2	1	1	-	1	-	-	1	-	-
82	1,986	262	69	863	1,745	526	116	818	379	67
-	39	2	-	28	15	2	6	5	3	-
5	145	5	-	84	143	30	14	51	28	2
4	176	22	4	89	238	45	13	87	45	8
15	197	32	1	75	230	54	18	81	47	11
7	188	32	2	59	170	57	14	59	39	6
9	224	40	8	70	206	68	10	72	25	10
6	228	38	12	79	181	105	10	88	30	3
11	288	38	9	104	225	87	17	107	47	5
11	274	34	8	122	222	57	12	142	55	10
11	129	8	13	96	60	13	2	78	40	5
2	40	7	5	38	32	4	-	29	14	6
-	28	3	2	13	13	2	-	10	4	-
1	23	1	3	5	8	2	-	4	2	-
-	6	-	2	1	2	-	-	4	-	-
-	1	-	-	-	-	-	-	1	-	1

(14) 産業, 従業上の地位, 男女別15歳以上就業者数

男 女, 従業上の地位	総数	A 農業	B 林業	C 漁業	D 鉱業	E 建設業	F 製造業	G 電気・ ガス・ 熱供給 水道業	H 情報 通信業
総 数 1)	24,175	2,166	6	200	13	1,973	2,321	118	177
雇 用 者	17,036	188	2	74	9	1,144	1,901	117	155
常 雇	14,670	117	2	67	6	1,027	1,769	112	147
臨 時 雇	2,366	71	-	7	3	117	132	5	8
役 員	1,213	9	-	6	1	186	158	1	9
雇人のある業主	1,018	93	-	14	1	180	46	-	1
雇人のない業主	2,735	952	3	77	2	326	90	-	10
家族従業者	2,104	924	1	29	-	137	66	-	2
家庭内職者	65	-	-	-	-	-	60	-	-
男 1)	13,669	1,114	5	165	13	1,712	1,569	103	125
雇 用 者	9,525	94	2	66	9	1,011	1,307	102	111
常 雇	8,759	69	2	59	6	912	1,260	99	108
臨 時 雇	766	25	-	7	3	99	47	3	3
役 員	826	6	-	5	1	136	116	1	8
雇人のある業主	824	87	-	14	1	180	43	-	-
雇人のない業主	2,063	767	3	77	2	326	78	-	6
家族従業者	422	160	-	3	-	59	16	-	-
家庭内職者	9	-	-	-	-	-	9	-	-
女 1)	10,506	1,052	1	35	-	261	752	15	52
雇 用 者	7,511	94	-	8	-	133	594	15	44
常 雇	5,911	48	-	8	-	115	509	13	39
臨 時 雇	1,600	46	-	-	-	18	85	2	5
役 員	387	3	-	1	-	50	42	-	1
雇人のある業主	194	6	-	-	-	-	3	-	1
雇人のない業主	672	185	-	-	-	-	12	-	4
家族従業者	1,682	764	1	26	-	78	50	-	2
家庭内職者	56	-	-	-	-	-	51	-	-

(注) 1) 従業上の地位「不詳」を含む。

平17. 10. 1 国勢調査

I 運輸業	J 卸売・ 小売業	K 金融・ 保険業	L 不動産業	M 飲食店, 宿泊業	N 医療, 福祉	O 教 育・ 学習支援 業	P 複 合 サービス 事 業	Q サービス業 (他に分 類されな いもの)	R 公 務 (他に分 類されな いもの)	S 分 類 不能の 産 業
927	4,443	522	217	2,110	2,479	1,119	354	2,841	1,977	212
844	3,092	432	86	1,304	2,281	995	349	1,898	1,977	188
783	2,593	380	74	997	1,960	850	282	1,636	1,706	162
61	499	52	12	307	321	145	67	262	271	26
34	388	28	69	81	39	8	5	189	-	2
11	190	13	12	214	62	17	-	162	-	2
33	386	39	41	251	51	91	-	370	-	13
5	387	10	9	260	46	8	-	214	-	6
-	-	-	-	-	-	-	-	5	-	-
840	1,999	240	126	828	671	515	238	1,676	1,598	132
766	1,242	179	44	478	554	470	234	1,137	1,598	121
719	1,126	172	37	408	506	419	207	1,017	1,527	106
47	116	7	7	70	48	51	27	120	71	15
30	252	19	42	44	21	7	4	132	-	2
10	158	10	9	132	53	7	-	119	-	1
33	271	29	30	131	39	31	-	232	-	8
1	76	3	1	43	4	-	-	56	-	-
-	-	-	-	-	-	-	-	-	-	-
87	2,444	282	91	1,282	1,808	604	116	1,165	379	80
78	1,850	253	42	826	1,727	525	115	761	379	67
64	1,467	208	37	589	1,454	431	75	619	179	56
14	383	45	5	237	273	94	40	142	200	11
4	136	9	27	37	18	1	1	57	-	-
1	32	3	3	82	9	10	-	43	-	1
-	115	10	11	120	12	60	-	138	-	5
4	311	7	8	217	42	8	-	158	-	6
-	-	-	-	-	-	-	-	5	-	-

(15) 世帯の経済構成別一般世帯数, 一般世帯人員, 親族人員及び
1世帯当たり親族人員

平17.10.1 国勢調査

世帯の経済構成	一般世帯数	一般世帯人員	親族人員	1世帯当たり 親族人員
総 数	19,823	48,903	48,742	2.46
I 農林漁業就業者世帯	757	1,889	1,885	2.49
(1) 農林漁業・業主世帯	650	1,658	1,656	2.55
(2) 農林漁業・雇用者世帯	107	231	229	2.14
II 農林漁業・非農林漁業就業者混合世帯	682	2,853	2,852	4.18
(3) 農林漁業・業主混合世帯	411	1,778	1,778	4.33
(4) 農林漁業・雇用者混合世帯	58	198	198	3.41
(5) 非農林漁業・業主混合世帯	37	149	149	4.03
(6) 非農林漁業・雇用者混合世帯	176	728	727	4.13
III 非農林漁業就業者世帯	12,533	34,573	34,442	2.75
(7) 非農林漁業・業主世帯	1,628	3,970	3,938	2.42
(8) 非農林漁業・雇用者世帯	9,951	27,179	27,085	2.72
(9) 非農林漁業・業主・雇用者世帯 (世帯の主な就業者が業主)	681	2,489	2,486	3.65
(10) 非農林漁業・業主・雇用者世帯 (世帯の主な就業者が雇用者)	273	935	933	3.42
IV 非就業者世帯	5,722	9,219	9,195	1.61
V 分類不能の世帯	129	369	368	2.85

(注) 親族人員とは, 世帯主及び世帯主と親族関係にある世帯員を合わせた数をいう。

なお, 養子, 養父母なども, 子, 父母, と同様にみなして親族とした。

資料 総務課

(16) 常住地による従業地・通学地別15歳以上就業者数及び通学者数

平17.10.1 国勢調査

従業地・通学地		総数	館山	北条	那古	船形	西岬	神戸	富崎	豊房	館野	九重
15歳以上就業者	総数	24,175	5,991	6,103	2,722	1,655	1,347	1,521	410	1,292	2,111	1,023
	自宅で従業	4,981	731	1,164	556	301	543	599	80	319	393	295
	自宅外の自市区町村で従業	14,761	4,274	3,822	1,528	941	642	735	255	745	1,339	480
	県内他市区町村で従業	4,164	919	1,060	611	382	130	172	60	221	368	241
	他県で従業	269	67	57	27	31	32	15	15	7	11	7
15歳以上通学者	総数	1,824	508	448	196	137	95	114	28	87	145	66
	自市区町村へ通学	1,413	401	346	150	95	87	91	24	66	110	43
	県内他市区町村へ通学	364	97	89	36	37	7	21	4	18	34	21
	他県へ通学	47	10	13	10	5	1	2	-	3	1	2

資料 総務課

(17) 世帯の家族類型別一般世帯数, 一般世帯人員及び親族人員

世 帯	総数	親							
		総数	核 家 族 世 帯					総数	夫婦と 両親か ら成る 世帯
			総数	夫婦の みの世 帯	夫婦と 子供か ら成る 世帯	男親と 子供か ら成る 世帯	女親と 子供か ら成る 世帯		
一 般 世 帯 数	19,823	14,208	11,052	4,863	4,381	260	1,548	3,156	189
一 般 世 帯 人 員	48,903	43,164	29,424	9,727	15,527	597	3,573	13,740	756
親 族 人 員	48,742	43,127	29,394	9,726	15,519	592	3,557	13,733	756
1世帯当たり親族人員 (再掲)	2.46	3.04	2.66	2.00	3.54	2.28	2.30	4.35	4.00
6歳未満の親族のいる一般世帯									
世 帯 数	1,832	1,832	1,325	-	1,223	4	98	507	-
世 帯 人 員	7,680	7,680	4,885	-	4,604	8	273	2,795	-
6 歳 未 満 親 族 人 員	2,403	2,403	1,743	-	1,624	4	115	660	-
18歳未満の親族のいる一般世帯									
世 帯 数	4,457	4,455	2,991	-	2,530	50	411	1,464	-
世 帯 人 員	18,523	18,521	10,860	-	9,608	134	1,118	7,661	-
18 歳 未 満 親 族 人 員	7,488	7,486	5,021	-	4,303	73	645	2,465	-
親族のみから成る一般世帯									
世 帯 数	19,676	14,174	11,025	4,862	4,376	255	1,532	3,149	189
世 帯 人 員	48,530	43,028	29,328	9,724	15,501	581	3,522	13,700	756
3 世 代 世 帯									
世 帯 数	2,076	2,076	-	-	-	-	-	2,076	-
世 帯 人 員	10,326	10,326	-	-	-	-	-	10,326	-

平17.10.1 国勢調査

族 世 帯									非親族 世 帯	単独 世帯
そ の 他 の 親 族 世 帯										
夫婦と ひとり親 から成る 世帯	夫 婦 , 子 供 と 両 親 か ら 成 る 世 帯	夫 婦 , 子 供 と 一 人 親 か ら 成 る 世 帯	夫 婦 と 他 の 親 族 (親 , 子 供 を 含 ま な い) か ら 成 る 世 帯	夫 婦 , 子 供 と 他 の 親 族 (親 を 含 ま な い) か ら 成 る 世 帯	夫 婦 , 親 と 他 の 親 族 (子 供 を 含 ま な い) か ら 成 る 世 帯	夫 婦 , 子 供 , 親 と 他 の 親 族 か ら 成 る 世 帯	兄 弟 姉 妹 の み か ら 成 る 世 帯	他 に 分 類 さ れ な い 親 族 世 帯		
561	530	924	72	211	68	187	117	297	113	5,502
1,683	3,062	4,245	226	979	325	1,222	243	999	237	5,502
1,683	3,061	4,243	226	979	325	1,220	243	997	113	5,502
3.00	5.78	4.59	3.14	4.64	4.78	6.52	2.08	3.36	1.00	1.00
-	163	149	-	59	8	97	-	31	-	-
-	965	732	-	271	51	662	-	114	-	-
-	214	198	-	65	10	136	-	37	-	-
-	422	534	12	171	11	167	-	147	-	2
-	2,487	2,606	41	808	68	1,108	-	543	-	2
-	754	921	16	250	15	295	-	214	-	2
561	529	922	72	211	68	185	117	295	-	5,502
1,683	3,056	4,234	226	979	325	1,209	243	989	-	5,502
-	530	924	-	184	22	187	-	229	-	-
-	3,062	4,245	-	858	120	1,222	-	819	-	-

資料 総務課

(18) 住宅の建て方別住宅に住む主世帯数, 主世帯人員, 1世帯当たり
人員,延べ面積及び1人当たり延べ面積

平17.10.1 国勢調査

住宅の建て方	主世帯数	主世帯人員	1世帯当たり 人 員	1世帯当たり 延べ面積 (㎡)	1人当たり 延べ面積 (㎡)
総 数	19,218	47,883	2.49	98.4	39.5
一 戸 建	16,374	42,480	2.59	107.7	41.5
長 屋 建	480	954	1.99	44.5	22.4
共 同 住 宅	2,199	4,010	1.82	40.8	22.4
1・2階	1,605	2,721	1.70	37.8	22.3
3～5階	564	1,216	2.16	46.7	21.6
6～10階	30	73	2.43	93.0	38.2
10階以上	-	-	-	-	-
そ の 他	165	439	2.66	105.8	39.8

資料 総務課

(19) 住居の種類・住宅の所有の関係別一般世帯数, 一般世帯人員,
1世帯当たり人員,延べ面積及び1人当たり延べ面積

平17.10.1 国勢調査

住 居 の 種 類 住宅の所有の関係	世 帯 数	世帯人員	1世帯当たり 人 員	1 世 帯 当 たり 延べ面積 (㎡)	1 人 当 たり 延べ面積 (㎡)
一 般 世 帯	19,823	48,903	2.47	-	-
住宅に住む一般世帯	19,493	48,488	2.49	97.5	39.2
主 世 帯	19,218	47,883	2.49	98.4	39.5
持 ち 家	14,403	38,094	2.64	115.2	43.6
公営・都市機構・公社の借家	282	580	2.06	42.2	20.5
民 営 の 借 家	3,864	7,700	1.99	46.9	23.5
給 与 住 宅	669	1,509	2.26	58.1	25.8
間 借 り	275	605	2.20	29.3	13.3
住宅以外に住む一般世帯	330	415	1.26	-	-

資料 総務課

(20) 住宅の建て方別住宅に住む65歳以上親族のいる主世帯数, 主世帯人員, 65歳以上
親族人員,1世帯当たり人員,延べ面積及び1人当たり延べ面積

平17.10.1 国勢調査

住宅の建て方	主世帯数	主世帯人員	65歳以上 親族人員	1世帯当たり 人 員	1 世 帯 当 たり 延べ面積 (㎡)	1 人 当 たり 延べ面積 (㎡)
総 数	9,559	24,135	13,376	2.52	111.6	44.2
一 戸 建	9,158	23,413	12,885	2.56	114.0	44.6
長 屋 建	105	161	128	1.53	41.6	27.1
共 同 住 宅	207	303	231	1.46	35.5	24.2
1・2階建	150	203	163	1.35	32.8	24.2
3～5階建	55	93	65	1.69	39.9	23.6
6階建以上	2	7	3	3.50	115.0	32.9
そ の 他	89	258	132	2.90	116.0	40.0

資料 総務課

(21) 住居の種類・住宅の所有の関係別65歳以上親族のいる一般世帯数, 一般世帯人員,
65歳以上親族人員, 1世帯当たり人員, 延べ面積及び1人当たり延べ面積 平17.10.1 国勢調査

住居の種類 住宅の所有の関係	世帯数	世帯人員	65歳以上親族 人員	1世帯 当たり 人員	1世帯 当たり 延べ面積 (㎡)	1人当 たり延 べ面積 (㎡)
65歳以上親族のいる一般世帯	9,628	24,277	13,466	2.52	-	-
住宅に住む一般世帯	9,602	24,209	13,432	2.52	111.2	44.1
主世帯	9,559	24,135	13,376	2.52	111.6	44.2
持ち家	8,732	22,738	12,391	2.60	117.5	45.1
公営・都市機構・公社の借家	102	159	117	1.56	38.6	24.8
民営の借家	682	1,125	810	1.65	47.4	28.7
給与住宅	43	113	58	2.63	90.4	34.4
間借り	43	74	56	1.72	31.0	18.0
住宅以外に住む一般世帯	26	68	34	2.62	-	-

資料 総務課

(22) 世帯人員, 住宅の所有の関係別住宅に住む65歳以上親族のいる一般世帯数
平17.10.1 国勢調査

住宅の所有の関係	総数	世帯人員						
		1人	2	3	4	5	6	7人以上
住宅に住む65歳以上親族のいる 一般世帯数	9,602	2,394	3,646	1,560	903	564	369	166
主世帯	9,559	2,374	3,628	1,556	903	564	368	166
持ち家	8,732	1,930	3,356	1,493	877	546	366	164
公営・都市機構・公社の借家	102	56	38	6	1	1	-	-
民営の借家	682	374	225	48	21	12	1	1
給与住宅	43	14	9	9	4	5	1	1
間借り	43	20	18	4	-	-	1	-

資料 総務課

(23) 住宅の種類, 住宅の所有の関係別一般世帯数, 並びに一般世帯人員,

1世帯当たり人員, 延べ面積及び1人当たり延べ面積

平17.10.1 国勢調査

住宅の種類		総数	館山	北条	那古	船形	西岬	神戸	富崎	豊房	館野	九重
住宅の所有の関係												
一般世帯数		19,823	5,218	5,305	2,065	1,450	1,120	1,089	458	947	1,540	631
住宅に住む一般世帯	世帯数	19,493	5,202	5,260	2,046	1,445	1,092	1,071	454	942	1,358	623
	世帯人員	48,488	12,191	12,322	5,283	3,665	2,800	2,938	1,048	2,714	3,661	1,866
	1世帯当たり人員	2.49	2.34	2.34	2.58	2.54	2.56	2.74	2.31	2.88	2.70	3.00
	1世帯当たり延べ面積 (m ²)	97.5
	1人当たり延べ面積 (m ²)	39.2
	持ち家	14,403	3,234	3,442	1,584	1,226	1,018	994	437	879	1,026	563
公営・公団・公社の借家	282	160	5	32	32	—	—	—	—	53	—	
民営の借家	3,864	1,402	1,521	381	159	42	42	14	53	203	47	
給与住宅	669	334	196	13	20	18	16	3	6	58	5	
間借り	275	72	96	36	8	14	19	—	4	18	8	
住宅以外に住む一般世帯数		330	16	45	19	5	28	18	4	5	182	8

資料 総務課

(24) 夫の年齢(5歳階級), 妻の年齢(5歳階級)別高齢夫婦世帯数

平17.10.1 国勢調査

夫の年齢 (5歳階級)	総数	妻が 60～64歳	妻が65歳以上						(別掲)妻が 60歳未満
			総数	65～69歳	70～74	75～79	80～84	85歳以上	
総数	2,566	507	2,059	713	666	458	168	54	115
夫が65～69歳	698	408	290	237	41	9	3	-	96
70～74	778	90	688	379	271	32	5	1	12
75～79	608	7	601	79	299	203	19	1	4
80～84	324	2	322	14	51	181	71	5	2
85歳以上	158	-	158	4	4	33	70	47	1
(別掲)									
夫が60歳未満	16	-	16	9	6	1	-	-	-
60～64歳	46	-	46	39	6	1	-	-	-

資料 総務課

(25) 年齢(5歳階級), 男女別高齢単身者数

平17.10.1 国勢調査

高齢単身者の男女	総数						(別掲) 60歳以上
		65～69歳	70～74	75～79	80～84	85歳以上	
65歳以上の高齢単身者数	2,399	489	564	557	446	343	2,910
男	635	171	163	131	88	82	894
女	1,764	318	401	426	358	261	2,016
(別掲)							
65歳以上の高齢者1人と未婚の 18歳未満の者から成る世帯	9	3	3	3	-	-	15
男	3	2	1	-	-	-	5
女	6	1	2	3	-	-	10

資料 総務課

2 住民基本台帳

(1) 人口の推移

各年12月末現在

年 次	世 帯 数	人 口			1世帯当たり 人 員
		総 数	男	女	
昭和48年	17,046	57,047	27,534	29,513	3.35
49	17,125	57,229	27,560	29,669	3.34
50	17,397	57,369	27,592	29,777	3.30
51	17,563	57,473	27,708	29,765	3.27
52	17,658	57,535	27,740	29,795	3.26
53	17,836	57,529	27,776	29,753	3.23
54	17,953	57,460	27,747	29,713	3.20
55	18,078	57,338	27,696	29,642	3.17
56	18,239	57,388	27,718	29,670	3.15
57	18,341	57,268	27,635	29,633	3.12
58	18,501	57,103	27,493	29,610	3.09
59	18,686	56,947	27,448	29,499	3.05
60	18,663	56,657	27,316	29,341	3.04
61	18,779	56,388	27,182	29,206	3.00
62	18,891	56,070	26,990	29,080	2.97
63	19,156	55,945	26,961	28,984	2.92
平成元年	19,321	55,594	26,788	28,806	2.88
2	19,447	55,267	26,592	28,675	2.84
3	19,580	54,849	26,407	28,442	2.80
4	19,734	54,507	26,214	28,293	2.76
5	19,924	54,312	26,129	28,183	2.73
6	20,017	54,047	25,948	28,099	2.70
7	20,116	53,695	25,799	27,896	2.67
8	20,258	53,497	25,749	27,748	2.64
9	20,397	53,201	25,591	27,610	2.61
10	20,474	52,845	25,404	27,441	2.58
11	20,615	52,685	25,352	27,333	2.56
12	20,844	52,473	25,268	27,205	2.52
13	20,935	52,058	25,015	27,043	2.49
14	21,106	51,831	24,980	26,851	2.46
15	21,278	51,535	24,852	26,683	2.42
16	21,502	51,365	24,724	26,641	2.39
17	21,672	51,163	24,631	26,532	2.36
18	21,988	51,020	24,615	26,405	2.32
19	22,149	50,850	24,512	26,338	2.30
20	22,249	50,491	24,322	26,169	2.27

(注) この表は住民基本台帳人口であり、外国人登録人口は含まない。

資料 市民課

(2) 人口動態

ア 自然動態

年次	出生			死亡			自然動態		
	総数	男	女	総数	男	女	総数	男	女
平成15年	391	191	200	610	297	313	△ 219	△ 106	△ 113
16	397	197	200	614	333	281	△ 217	△ 136	△ 81
17	395	204	191	691	362	329	△ 296	△ 158	△ 138
18	385	209	176	642	312	330	△ 257	△ 103	△ 154
19	395	205	190	626	335	291	△ 231	△ 130	△ 101

イ 社会動態

年次	転入			転出			社会動態			婚姻	離婚
	総数	男	女	総数	男	女	総数	男	女		
平成15年	2,540	1,357	1,183	2,602	1,356	1,246	△ 62	1	△ 63	719	195
16	2,568	1,335	1,233	2,570	1,326	1,244	△ 2	9	△ 11	707	186
17	2,501	1,338	1,163	2,397	1,272	1,125	104	66	38	763	201
18	2,374	1,313	1,061	2,302	1,244	1,058	72	69	3	682	189
19	2,334	1,341	993	2,351	1,329	1,022	△ 17	12	△ 29	668	181

(注) 外国人を含む。
婚姻、離婚は他市区町村からの送付分を含む受理件数。

資料 市民課
総務課

(3) 国籍別外国人登録人口

各12月末現在

年次	総数	韓国,朝鮮	中国	フィリピン	アメリカ	その他
平成15年	613	97	201	239	13	63
16	564	90	189	220	13	52
17	574	93	194	218	13	56
18	532	90	168	201	12	61
19	449	81	147	159	10	52

資料 市民課

(4) 町丁字(行政区)別人口及び世帯数

平成20年3月末 住民基本台帳

行 政 区	世帯数	人 口			行 政 区	世帯数	人 口		
		総数	男	女			総数	男	女
総 数	22,059	50,461	24,286	26,175	湊	668	1,438	667	771
					高 井	460	1,181	568	613
					上 の 原	372	966	470	496
館山地区	6,033	12,651	6,347	6,304	那古地区	2,269	5,569	2,656	2,913
新 井 1	109	243	110	133	東 藤	318	822	390	432
〃 2	154	351	168	183	宿 赤	45	104	43	61
〃 3	211	453	211	242	寺 赤	68	165	75	90
下 町	84	200	87	113	大 浜	251	585	269	316
仲 町	174	360	162	198	芝 辻	132	288	141	147
上 町	160	343	160	183	芝 崎	130	287	137	150
楠 見	163	371	175	196	川 崎	285	706	341	365
上 須 賀	460	1,019	498	521	正 木 上	73	193	94	99
真 倉	842	1,896	929	967	〃 下	69	196	95	101
青 柳	883	1,964	986	978	〃 向	101	258	126	132
西 ノ 浜	233	516	257	259	西 郷	106	239	115	124
岡 沼	397	939	450	489	正 木 岡	162	421	216	205
西 原	149	303	159	144	亀 ケ 原	235	622	286	336
柏 崎	188	383	182	201	小 原	69	177	83	94
宮 城	700	1,125	696	429	船形地区	1,605	3,736	1,784	1,952
笠 名	450	936	468	468	堂 の 下 1	145	255	124	131
大 賀	676	1,249	649	600	〃 2	112	288	130	158
					〃 3	103	243	115	128
北条地区	5,800	13,017	6,133	6,884	東	68	145	71	74
南 町	477	1,055	482	573	仲 宿	99	230	119	111
神 明 町	580	1,419	683	736	西	84	177	82	95
三 軒 町	112	249	114	135	根 岸	300	772	367	405
鶴 ケ 谷	118	275	128	147	川 名 岡	183	437	227	210
新 鶴 ケ 谷	99	187	90	97	大 塚	35	94	45	49
渚	132	278	138	140	柳 塚	211	469	216	253
六 軒 町 1	63	119	66	53		265	626	288	338
〃 2	114	228	96	132	西岬地区	1,315	2,988	1,376	1,612
〃 3	123	251	109	142	香	104	221	100	121
〃 4	146	327	165	162	塩 見	107	223	106	117
〃 5	165	368	157	211	浜 田	87	199	91	108
〃 6	62	161	81	80	早 物	43	90	44	46
〃 7	79	173	80	93	見 物	124	262	125	137
海 岸 宿	175	304	142	162	加 賀 名	62	138	70	68
新 須 賀 1	224	448	213	235	波 左 間	203	416	177	239
〃 2	195	426	208	218	坂 田	96	210	98	112
〃 3	151	333	163	170	洲 崎	155	393	197	196
〃 4	124	258	115	143					
〃 5	103	232	103	129					
八 幡	946	2,119	988	1,131					

行政 区	世帯数	人 口			行政 区	世帯数	人 口		
		総数	男	女			総数	男	女
西 川 名	102	238	102	136	上	94	210	103	107
伊 戸	108	265	115	150	大 倉	16	34	16	18
根 本	38	90	40	50	加 藤	29	81	36	45
坂 足	13	30	13	17	平 田	28	69	33	36
小 沼	27	65	29	36	久 所	20	60	27	33
坂 井	46	148	69	79	山 下	23	68	33	35
神戸地区	1,265	3,054	1,452	1,602	畑 ケ 中 代	26	77	37	40
香 取	26	68	31	37	上 の	30	89	41	48
中 郷	47	112	53	59	館野地区	1,498	3,672	1,792	1,880
西 町	48	123	53	70	大 網	130	319	143	176
川 坂	56	124	55	69	安 布 里	274	619	305	314
上 郷	27	69	34	35	山 本 1	203	472	254	218
中 里	99	209	109	100	" 2	129	382	173	209
松 岡	33	88	40	48	" 3	63	166	82	84
竜 岡	32	82	39	43	国 分 北	211	504	238	266
蒲 生	192	486	237	249	" 中 南	54	144	64	80
犬 石	70	182	89	93	" 南	53	136	68	68
佐 野	204	484	229	255	稻	124	270	136	134
藤 原	99	276	131	145	腰 越	155	386	193	193
谷 藤 原	25	74	35	39	広 瀬	102	274	136	138
洲 宮	171	305	139	166	九重地区	717	1,955	940	1,015
茂 名	36	89	41	48	宝 貝	27	76	37	39
布 沼	100	283	137	146	南 台	11	32	15	17
富崎地区	519	1,110	506	604	北 台	37	92	45	47
神 田 町	103	225	110	115	清 水	34	88	44	44
本 郷	71	150	65	85	安 東	81	218	106	112
向 崎	113	222	93	129	二 子	119	292	135	157
松 崎	111	245	108	137	菌	126	337	151	186
二 斗 田	121	268	130	138	水 玉	32	88	43	45
豊房地区	1,038	2,709	1,300	1,409	大 井	62	177	87	90
東 長 田	68	183	84	99	田 村	27	79	46	33
西 長 田	81	223	108	115	相 賀	20	71	39	32
出 野 尾	46	114	58	56	滝 ノ 谷	26	80	37	43
岡 尾 田	29	57	27	30	横 枕	38	107	47	60
大 戸	80	203	95	108	田 辺	43	131	60	71
南 条	184	468	226	242	江 田	34	87	48	39
飯 沼	20	47	22	25					
古 茂 口	106	294	137	157					
山 荻 名	56	172	85	87					
作 畑	43	131	68	63					
	59	129	64	65					

(5) 県内各市及び安房郡の人口

平成20年3月末 住民基本台帳

区 分	世 帯 数	人 口			面 積 (Km ²)
		男	女	計	
千 葉 県	2,498,476	3,056,110	3,034,689	6,090,799	* 5,156.60
千 葉 市	392,211	459,944	457,910	917,854	272.08
銚 子 市	27,105	35,042	37,744	72,786	83.91
市 川 市	213,329	234,995	222,569	457,564	* 57.40
船 橋 市	253,821	295,527	288,625	584,152	85.64
館 山 市	22,059	24,286	26,175	50,461	110.21
木 更 津 市	51,680	63,271	62,285	125,556	138.73
松 戸 市	205,681	238,509	235,218	473,727	61.33
野 田 市	58,569	77,665	76,637	154,302	103.54
茂 原 市	37,217	46,678	47,552	94,230	100.01
成 田 市	51,790	62,519	61,223	123,742	213.84
佐 倉 市	68,183	86,498	88,636	175,134	103.59
東 金 市	23,074	29,994	30,122	60,116	89.34
旭 市	23,335	34,081	35,455	69,536	129.91
習 志 野 市	66,721	79,246	78,647	157,893	20.99
柏 市	156,627	193,248	192,575	385,823	114.90
勝 浦 市	9,205	10,894	10,648	21,542	* 94.20
市 原 市	112,285	144,008	135,949	279,957	368.20
流 山 市	62,288	77,729	78,344	156,073	35.28
八 千 代 市	75,707	92,167	92,642	184,809	51.27
我 孫 子 市	53,728	66,726	67,826	134,552	43.19
鴨 川 市	15,203	17,449	19,078	36,527	191.30
鎌 ヶ 谷 市	42,002	52,688	52,646	105,334	21.11
君 津 市	35,440	45,694	44,500	90,194	318.83
富 津 市	18,305	24,905	25,117	50,022	205.35
浦 安 市	68,756	78,811	77,721	156,532	* 17.29
四 街 道 市	33,566	43,237	43,228	86,465	34.70
袖 ヶ 浦 市	22,957	30,486	29,905	60,391	94.92
八 街 市	28,401	38,359	37,283	75,642	74.87
印 西 市	21,811	30,858	31,327	62,185	53.51
白 井 市	21,023	29,041	28,995	58,036	35.41
富 里 市	19,934	25,694	24,342	50,036	53.91
南 房 総 市	16,992	21,350	23,264	44,614	230.22
匝 瑳 市	13,991	20,189	20,964	41,153	101.78
香 取 市	29,020	42,898	43,756	86,654	262.31
山 武 市	21,300	29,411	29,618	59,029	146.38
い す み 市	15,986	21,033	21,753	42,786	157.50
安 房 郡					
鋸 南 町	3,761	4,618	5,015	9,633	45.16

(注)面積については、平成19年10月1日現在国土地理院「全国都道府県市区町村別面積調」による。

『*』の面積は、一部境界未定のため、推計した数値を掲載。

資料 総務課

Ⅲ 事 業 所

1 産業（大分類）別事業所の推移

事業所・企業統計調査

産業分類	平成13年		平成18年	
	事業所数	従業者数	事業所数	従業者数
総 数	3,466	21,796	3,197	20,562
A 農 業	} 15	182 }	} 12	98
B 林 業				
C 漁 業				
D 鉱 業	2	20	2	15
E 建 設 業	365	1,767	323	1,528
F 製 造 業	204	2,780	159	2,394
G 電気・ガス・熱供給・水道業	2	106	6	146
H 情 報 通 信 業	15	119	15	114
I 運 輸 業	42	844	39	760
J 卸 売 ・ 小 売 業	1,045	6,080	925	5,688
K 金 融 ・ 保 険 業	66	795	65	667
L 不 動 産 業	107	262	118	265
M 飲 食 店 ， 宿 泊 業	745	3,230	665	3,018
N 医 療 ， 福 祉	129	2,091	169	2,774
O 教 育 ， 学 習 支 援 業	90	377	146	1,335
P 複 合 サ ー ビ ス 業	23	253	28	405
Q サ ー ビ ス 業 (他に分類されないもの)	616	2,890	525	1,355

(注)平成14年に日本標準産業分類が改訂されたため、平成13年結果は改訂後の分類に修正した。
民営事業所のみ結果である。

資料 総務課

2 従業者規模別事業所の構成と推移

事業所・企業統計調査

従業者規模	平成 8 年		平成13年			平成18年			
	事業所数	構成比	事業所数	構成比	対前回比	事業所数	構成比	対前回比	
総 数	3,858	100.0	3,606	100.0	93.5	3,318	100.0	92.0	
民 営	1～ 4人	2,597	67.3	2,406	66.7	92.6	2,199	66.3	91.4
	5～ 9	624	16.2	579	16.1	92.8	559	16.8	96.5
	10～ 19	302	7.8	296	8.2	98.0	265	8.0	89.5
	20～ 29	76	2.0	74	2.1	97.4	74	2.2	100.0
	30人以上	111	2.9	110	3.1	99.1	99	3.0	90.0
	派遣・下請 従業者のみ	…	…	1	0.0	…	1	0.0	-
国・地方公共団体・ 公 共 事 業 所	148	3.8	140	3.9	94.6	121	3.6	86.4	

資料 総務課

3 産業（大分類）別事業所数

平18.10.1 事業所・企業統計調査

産業分類	総数	館山	北条	那古	船形	西岬	神戸	富崎	豊房	館野	九重
総数	3,318	525	1,535	286	209	156	190	50	87	186	94
A 農業	}	12	1	3	1	1	1	-	2	-	2
B 林業											
C 漁業											
D 鉱業	2	-	-	-	-	-	-	-	1	1	-
E 建設業	323	58	81	41	28	13	36	5	19	25	17
F 製造業	159	31	46	30	23	2	9	-	6	8	4
G 電気・ガス・熱供給・水道業	6	-	5	-	-	-	-	-	1	-	-
H 情報通信業	15	2	12	1	-	-	-	-	-	-	-
I 運輸業	39	6	12	3	4	5	2	-	1	2	4
J 卸売・小売業	925	156	444	95	62	24	35	12	14	62	21
K 金融・保険業	65	6	45	2	3	-	-	1	1	4	3
L 不動産業	118	34	47	8	13	3	2	1	2	8	-
M 飲食店、宿泊業	665	64	383	34	15	60	43	13	12	24	17
N 医療、福祉	169	29	86	12	8	6	12	-	1	12	3
O 教育、学習支援業	146	31	60	8	12	8	13	2	4	4	4
P 複合サービス事業	28	4	8	1	2	3	2	2	2	2	2
Q サービス業	614	101	283	48	36	29	33	14	20	34	16
R 公務	32	2	20	2	2	2	2	-	1	-	1

資料 総務課

4 従業者規模別事業所数

平18.10.1 事業所・企業統計調査

従業者規模	総数	館山	北条	那古	船形	西岬	神戸	富崎	豊房	館野	九重
総数	3,318	525	1,535	286	209	156	190	50	87	186	94
1～4人	2,242	384	1,010	185	158	107	135	42	58	101	62
5～9	569	77	291	48	29	25	28	3	13	44	11
10～19	296	38	132	31	16	9	14	5	11	27	13
20～29	82	11	41	8	2	5	4	-	3	5	3
30人以上	125	15	58	14	4	9	9	-	2	9	5
派遣・下請 従業者のみ	4	-	3	-	-	1	-	-	-	-	-

資料 総務課

5 経営組織別事業所数(民営)

平18.10.1 事業所・企業統計調査

経営組織		総数	館山	北条	那古	船形	西岬	神戸	富崎	豊房	館野	九重
総数		3,197	514	1,483	277	201	148	177	49	78	181	89
個人		1,801	328	804	147	121	92	106	33	40	84	46
法人	総数	1,389	186	673	130	80	55	71	16	38	97	43
	会社	1,183	153	604	120	64	33	54	5	32	83	35
	会社以外の法人	206	33	69	10	16	22	17	11	6	14	8

資料 総務課

6 開設時期別事業所数(民営)

平18.10.1 事業所・企業統計調査

開設時期	総数	昭和29 以前	30	40	50	60	平7	12	13	14	15	16	17	18	不詳
			～ 39	～ 49	～ 59	～ 平6	～ 平11								
総数	3,197	477	264	441	462	601	289	80	72	80	122	99	114	86	10
A 農業	10	-	1	2	3	3	-	-	-	1	-	-	-	-	-
B 林業	-	-	-	-	-	-	-	-	-	-	-	-	-	-	-
C 漁業	2	-	-	-	1	1	-	-	-	-	-	-	-	-	-
D 鉱業	2	-	-	-	1	-	1	-	-	-	-	-	-	-	-
E 建設業	323	32	34	83	70	64	18	5	6	3	2	2	2	2	-
F 製造業	159	35	21	32	22	28	7	1	1	2	-	1	4	4	1
G 電気・ガス・熱供給・水道業	3	1	-	-	-	-	2	-	-	-	-	-	-	-	-
H 情報通信業	15	-	-	2	2	2	4	1	-	1	1	-	2	-	-
I 運輸業	38	5	2	4	8	11	2	3	-	1	1	-	1	-	-
J 卸売・小売業	924	249	98	106	92	158	75	19	12	21	21	27	30	13	3
K 金融・保険業	65	11	7	4	14	8	8	-	2	2	2	3	2	2	-
L 不動産業	118	5	8	30	20	28	8	3	4	3	3	2	2	2	-
M 飲食店、宿泊業	662	13	34	65	95	135	81	19	30	23	51	38	40	35	3
O 医療、福祉	157	9	10	16	13	28	20	10	1	8	8	9	9	15	1
P 教育、学習支援業	92	5	3	10	21	19	11	3	4	4	2	3	3	4	-
Q 複合サービス事業	28	5	-	5	2	-	3	-	-	-	13	-	-	-	-
R サービス業	599	107	46	82	98	116	49	16	12	11	18	14	19	9	2

資料 総務課

IV 農 業

1 農 家

(1) 農家数及び経営耕地面積 各年2.1 農(林)業センサス 単位 農家数 戸 面積 a

年次,地区	農 家 数					経 営 耕 地 面 積				1世帯 当 た り の 面 積
	総 数	対前回 増 減	専 業	兼 業		総 数	田	畑	樹園地	
				農業主	兼業主					
昭和60年	2,828	△280	680	236	1,912	176,291	130,970	38,793	6,528	62.3
平成 2	2,612	△216	657	307	1,648	160,364	119,422	37,244	3,698	61.4
7	2,344	△268	575	227	1,542	144,625	107,801	32,900	3,924	61.7
12	1,459		453	206	800	113,587	85,320	22,346	3,123	77.9
17	1,168	△291	409	126	633	99,932	75,417	22,456	2,059	85.6
館 山	47	△ 14	12	7	28	3,164	2,010	629	525	67.3
北 条	74	△ 23	24	5	45	6,832	5,188	1,577	67	92.3
那 古	173	△ 32	54	13	106	17,230	14,613	2,124	493	99.6
船 形	21	△ 9	9	3	9	2,095	1,347	412	336	99.8
西 岬	113	△ 52	63	17	33	3,862	860	2,998	4	34.2
神 戸	194	△ 48	89	29	76	17,723	11,368	6,295	60	91.4
富 崎	-	-	-	-	-	-	-	-	-	-
豊 房	190	△ 44	52	14	124	11,510	8,639	2,649	222	60.6
館 野	178	△ 29	51	25	102	16,274	13,566	2,568	140	91.4
九 重	178	△ 40	55	13	110	21,242	17,826	3,204	212	119.3

(注)平成12年以降は、販売農家の数値であり、自給的農家(H12:640戸, H17:681戸)は除かれている。

農家:平成2年以降は、経営耕地面積10a以上又は、過去1年間の販売金額が15万円以上の世帯。

販売農家:経営耕地面積が30a以上又は販売金額が50万円以上の農家。

自給的農家:経営耕地面積が30a未満かつ販売金額が50万円未満の農家。

資料 総務課

(2) 農家人口及び農業従事者数 各年2.1農(林)業センサス

年次,地区	農 業 人 口				自 営 農 業 従 事 者 数			
	総 数	全人口に 対する割合	男	女	総 数	全人口に 対する割合	男	女
昭和60年	11,901	20.9	5,768	6,133	6,957	12.2	3,496	3,461
平成 2	10,590	19.1	5,113	5,477	6,578	11.8	3,315	3,263
7	9,186	17.0	4,446	4,740	5,796	10.7	3,002	2,794
12	5,798	11.0	2,815	2,983	3,986	7.6	2,069	1,917
17	4,346	8.5	2,113	2,233	3,037	5.9	1,588	1,449
館 山	174	1.3	85	89	117	0.9	62	55
北 条	268	2.1	131	137	191	1.5	104	87
那 古	652	12.0	314	338	436	8.0	224	212
船 形	68	1.7	31	37	53	1.4	27	26
西 岬	378	12.3	168	210	281	9.1	126	155
神 戸	781	25.1	391	390	561	18.0	290	271
富 崎	-	-	-	-	-	-	-	-
豊 房	697	24.6	343	354	480	16.9	263	217
館 野	654	17.3	312	342	461	12.2	241	220
九 重	674	33.7	338	336	457	22.9	251	206

(注)平成12年以降は、販売農家についての数値。

全人口については各年2月1日の住民基本台帳人口。

資料 総務課

(3) 経営耕地面積規模別農家数

各年2.1 農(林)業センサス

年次, 地区	総 数	30a未満	30a~50a	50a~100a	100a~150a	150a~200a	200a以上
昭和60年	2,828	809	684	766	424	104	41
平成 2	2,612	819	599	688	349	114	43
7	2,344	765	510	612	303	99	55
12	1,459	137	423	535	242	71	51
17	1,168	79	292	464	204	76	53
館 山	47	2	20	17	6	1	1
北 条	74	1	18	23	22	8	2
那 古	173	5	36	71	30	20	11
船 形	21	1	2	12	3	1	2
西 岬	113	59	30	19	4	1	-
神 戸	194	4	38	84	39	16	13
富 崎	-	-	-	-	-	-	-
豊 房	190	3	91	74	11	8	3
館 野	178	3	31	85	44	11	4
九 重	178	1	26	79	45	10	17

(注)平成12年以降は、販売農家についての数値。

資料 総務課

(4) 農用機械所有台数

各年2.1 農(林)業センサス

年 次	乗用トラクター		動力田植機		コンバイン		米麦用乾燥機	
	農家数	台 数	農家数	台 数	農家数	台 数	農家数	台 数
昭和60年	1,460	...	235	...	441
平成 2	...	618	1,480	1,486	328	330	264	285
7	...	849	1,449	1,459	461	463	191	218
12	839	868	1,079	1,091	516	523	154	181
17	804	885	865	875	530	535

(注)共有の機械は除く。

資料 総務課

平成12年以降は、販売農家についての数値。

(5) 家畜・家きんの飼育頭羽数

各年2.1 農(林)業センサス

年 次	乳 牛		肉 用 牛		豚		採 卵 鶏	
	農家数	飼養頭数	農家数	飼養頭数	農家数	飼養頭数	農家数	飼養羽数
昭和60年	252	3,291	14	314	6	1,034	13	21,773
平成 2	173	2,837	14	505	3	1,376	7	14,000
7	106	2,264	18	447	2	x	4	22,000
12	68	1,717	15	567	2	x	4	22,200
17	41	1,203	9	460	3	1,466	2	x

(注)平成12年以降は、販売農家についての数値。

資料 総務課

(6) 主な農作物作付(収穫)面積(販売農家) 各年2.1 農(林)業センサス 単位 a

作物	平成 2年		平成 7年		平成12年		平成17年			
	露地栽培		露地栽培		露地栽培		露地栽培		施設栽培	
	農家数	収穫面積	農家数	収穫面積	農家数	作付面積	農家数	作付面積	農家数	作付面積
水 稲	1,813	83,194	1,571	79,490	1,033	53,889	836	54,502	…	…
陸 稲	1	2	-	-	-	-	-	-	…	…
小 麦] 6] 24	-	-	-	-	…	…	…	…
裸 麦			-	-	-	-	-	-	…	…
大 麦	3	14	1	x	1	x	-	-	…	…
その他の雑穀	…	…	19	98	9	129	19	246	…	…
甘 藷	417	702	463	709	94	287	121	301	…	…
馬 鈴 薯	497	484	651	536	92	160	124	191	…	…
だ い ず	424	1,928	377	1,064	86	336	90	347	…	…
ら っ か せ い	629	2,846	534	2,032	140	887	158	946	…	…
その他の豆類	…	…	144	1,146	52	846	39	623	…	…
茶	…	…	2	10	-	-	-	-	-	-
ト マ ト	375	175	365	153	31	153	73	111	27	302
な す	779	419	736	397	52	229	129	233	7	46
ピ ー マ ン	…	…	100	34	6	52	53	56	4	14
き ゅ う り	695	274	654	228	33	98	99	145	25	272
キ ャ ベ ツ	408	764	388	941	76	716	76	384	-	-
結 球 白 菜	312	147	349	152	12	24	58	84	1	x
レ タ ス	119	7,135	98	5,128	64	4,896	63	4,398	2	x
ほうれん草	496	389	449	441	22	225	73	238	6	120
ね ぎ	728	306	710	313	36	49	116	261	2	x
たまねぎ	498	182	444	156	26	56	79	131	1	x
だ い こ ん	1,009	602	883	557	55	122	167	288	4	19
に ん じ ん	272	71	259	58	9	13	37	44	-	-
さ と い も	527	192	464	173	27	154	88	175	-	-
い ち ご	30	119	25	43	14	212	6	12	32	726
す い か	314	487	241	459	33	235	63	294	8	20
メ ロ ン] 775] 6,500] 675] 6,000] 303] 4,639	10	10	6	25
その他の野菜							261	4,539	69	1,527
花 き 類] 441] 6,899] 423] 7,835] 347] 7,049	185	2,282	219	5,222
花 木							63	1,256	18	471
種苗・苗木類	16	100	9	100	10	187	17	360	25	143
飼料用作物	373	18,786	205	9,423] 13] 396] 17] 461] 6] 126
その他の作物	136	1,916	43	486						

(7) 果樹栽培面積(販売農家)

平17.2.1 農林業センサス 単位 a

な し		かんきつ類		か き		び わ	
農家数	栽培面積	農家数	栽培面積	農家数	栽培面積	農家数	栽培面積
8	121	22	311	7	54	40	1,014

(続)

く り		う め		その他	
農家数	栽培面積	農家数	栽培面積	農家数	栽培面積
3	18	8	51	7	88

(注) 施設栽培を含む。

資料 総務課

(8) 施設園芸栽培面積

各年2.1 農(林)業センサス 単位 a

年 次	総 数		野 菜 類		花き類・花木		果 樹	
	実農家数	栽培面積	農家数	栽培面積	農家数	栽培面積	農家数	栽培面積
昭和60年	593	6,888	…	…	287	2,724	…	…
平成 2	544	9,618	262	5,472	295	4,126	2	20
7	504	10,712	237	5,189	278	5,401	5	66
12	431	10,200	186	4,348	248	5,567	10	170
17	374	9,232	130	3,092	224	5,693	11	178

(続)

年 次	種苗・苗木類		そ の 他	
	農家数	栽培面積	農家数	栽培面積
昭和60年	…	…	…	…
平成 2	…	…	…	…
7	3	56	…	…
12	5	115	…	…
17	25	143	6	126

(注) 平成12年以降は、販売農家についての数値。

平成17年の実農家総数は、延数。

資料 総務課

(9) 農業雇用労働雇入れ農家数と人数(販売農家)

平17.2.1 農林業センサス

地 区	常 雇		農 業 臨 時 雇		手 間 替 え・ゆ い	
	雇入れた農家数	実 人 数	雇入れた農家数	延べ人数	雇入れた農家数	延べ人数
総 数	26	55	166	14,044	166	8,247
館 山	1	1	4	170	10	195
北 条	1	1	10	884	9	115
那 古	3	7	22	1,152	23	1,144
船 形	3	10	5	240	5	26
西 岬	2	3	25	2,826	17	925
神 戸	10	21	38	5,590	16	1,225
富 崎	—	—	—	—	—	—
豊 房	—	—	16	960	31	1,526
館 野	3	6	27	1,391	31	1,751
九 重	3	6	19	831	24	1,340

資料 総務課

2 農地転用

(1) 地目別転用面積

単位 a

地 目	平成15年	平成16年	平成17年	平成18年	平成19年
総 数	792	1,279	666	553	1,179
田	611	934	442	379	819
畑	181	345	224	174	360

資料 農業委員会事務局

(2) 地区別転用面積

単位 a

地 区	平成15年	平成16年	平成17年	平成18年	平成19年
総 数	792	1,279	666	553	1,179
館 山	127	121	184	100	535
北 条	157	763	217	120	378
那 古	102	114	81	66	59
船 形	58	6	0	26	3
西 岬	20	53	41	58	24
神 戸	103	92	45	53	56
富 崎	2	0	0	0	3
豊 房	41	36	25	20	55
館 野	85	66	42	79	51
九 重	97	28	31	31	15

資料 農業委員会事務局

(3) 用途別転用面積

単位 a

地 区	平成15年	平成16年	平成17年	平成18年	平成19年
総 数	792	1,279	666	553	1,179
一 般 住 宅	304	252	276	266	240
貸家,アパート	22	41	27	33	27
社員従業員社宅寮	—	—	—	—	—
工 場 事 業 所	〕 162	〕 782	〕 228	〕 93	〕 633
倉庫,資材置場	108	58	22	146	165
学 校 寮	—	—	—	—	—
農 家 住 宅	—	19	—	—	—
病院,診療所	—	13	—	—	—
公共施設,その他	196	114	113	15	114

資料 農業委員会事務局

V 林 業

1 保有山林がある事業体数と面積

平12.2.1世界農林業センサス 面積 ha

林 家						林家以外の林業事業体	
総 数		農 家 林 家		非農家林家		総 数	会 社
事業体数	面 積	事業体数	面 積	事業体数	面 積		
203	454	135	303	68	151	76	12
林 家 以 外 の 林 業 事 業 体							
社 寺		共 同		各種団体・組合		財 産 区	市 町 村 区
13		24		-		-	-
林 家 以 外 の 林 業 事 業 体							
地方公共団体組合		都 道 府 県		慣 行 共 有			
-		-		27			

(注) この表は、林家については保有山林面積が1ha以上、林家以外の林業事業体については保有山林面積が10ha以上の事業体についての数である。資料 総務課

2 保有山林規模別林家数

平12.2.1世界農林業センサス

旧市町村	総 数	1～3ha 未 満	3～5ha	5～10ha	10～20ha	20ha以上	(うち)非 農家林家数
総 数	203	170	15	14	4	-	68
旧館山市	66	54	7	4	1	-	43
〃 西岬村	40	40	-	-	-	-	12
〃 神戸村	35	30	4	1	-	-	5
〃 富崎村	-	-	-	-	-	-	-
〃 豊房村	44	29	3	9	3	-	6
〃 館野村	1	x	x	x	x	x	x
〃 九重村	17	x	x	x	x	x	x

(注) この表は、保有山林面積1ha以上の林家数である。資料 総務課

3 農家林家における林業従事日数別世帯員数

平17.2.1農林業センサス

総 数	1 ～ 29日	30 ～ 59日	60 ～ 149	150日以上
8	7	1	-	-

(注) この表は、保有山林面積が3ha以上の林家についての数である。

資料 総務課

VI 漁 業

1 組織別経営体数

各年11.1 漁業センサス

年次, 地区	総 数	個 人	会 社	漁協組合	共同経営	官公学試	生産組合
昭和63年	280	268	7	2	2	—	—
平成 5年	243	234	6	1	1	—	—
10	210	200	8	—	1	—	—
15	133	125	4	—	3	1	—
布 良	20	20	—	—	—	—	—
相 浜	6	6	—	—	—	—	—
西 岬	62	59	1	—	2	—	—
波 左 間	5	4	—	—	1	—	—
館 山 船 形	40	36	3	—	—	1	—

資料 総務課

2 自営漁業の専兼業別経営体数

年次, 地区	総 数	専 業	兼 業	
			漁業主	兼業主
昭和63年	268	92	56	120
平成 5年	234	91	36	107
10	200	77	40	83
15	125	58	29	38
布 良	20	14	3	3
相 浜	6	5	—	1
西 岬	59	13	16	30
波 左 間	4	3	—	1
館 山 船 形	36	23	10	3

資料 総務課

3 漁業就業者数

各年11.1 漁業センサス

年次, 地区	総数	自営のみ	自営と雇われ		雇われのみ	男	女
			自営が主	雇われが主			
昭和63年	562	323	-	2	237	519	43
平成5年	439	267	3	-	169	405	34
10	377	221	2	1	153	348	29
15	244	152	-	-	92	218	26
布良	22	22	-	-	-	17	5
相浜	6	6	-	-	-	5	1
西岬	87	77	-	-	10	72	15
波左間	7	4	-	-	3	7	-
館山船形	122	43	-	-	79	117	5

資料 総務課

4 主とする漁業種類別経営体数

平15.11.1 漁業センサス

漁業種類	総数	布良	相浜	西岬	波左間	館山船形
総数	133	20	6	62	5	40
まき網	2	-	-	-	-	2
敷網	-	-	-	-	-	-
刺網	58	8	1	32	3	14
釣	38	8	3	7	-	20
はえ縄	1	-	-	-	-	1
底びき網	-	-	-	-	-	-
地びき網	1	-	-	-	-	1
大型定置網	2	-	-	1	1	-
小型定置網	7	-	-	7	-	-
採貝	13	4	1	8	-	-
採藻	4	-	1	3	-	-
海面養殖	1	-	-	-	-	1
その他の漁業	6	-	-	4	1	1

資料 総務課

5 規模別漁船隻数

平15.11.1 漁業センサス

規模	総数	布良	相浜	西岬	波左間	館山船形
総数	202	20	5	93	12	72
無動力船	3	-	-	3	-	-
船外機付船	104	5	-	59	8	32
総数	95	15	5	31	4	40
動力船	14	-	-	7	-	7
1t未満	26	7	2	5	2	10
1~3t	29	7	2	9	-	11
3~5t	26	1	1	10	2	12
5t以上	1,080.60	53.35	23.80	150.26	40.80	812.39
総トン数						

資料 総務課

6 漁業種類別漁獲量

千葉農林水産統計年報

平成18年 単位 t

漁業種類	総数	布良	相浜	西岬	波左間	館山船形
総数	3,663	37	156	1,770	450	1,250
沖合底びき網1そうびき	-	-	-	-	-	-
大中型まき網 その他の1そうまき	-	-	-	-	-	-
〃 2そうまき	-	-	-	-	-	-
さけ・ます流し網	-	-	-	-	-	-
遠洋かつお1本釣り	-	-	-	-	-	-
近海かつお1本釣り	x	-	-	-	-	x
遠洋まぐろはえ縄	x	-	-	-	-	x
近海まぐろはえ縄	-	-	-	-	-	-
小型底びき網縦びきその他	-	-	-	-	-	-
船びき網 ひき回し網	-	-	-	-	-	-
〃 ひき寄せ網	-	-	-	-	-	-
地びき網	x	-	-	-	-	x
中小型まき網1そうまき巾着網	x	-	-	-	-	x
〃 2そうまき巾着網	-	-	-	-	-	-
かじき等流し網	-	-	-	-	-	-
その他の刺網	69	13	6	15	5	30
さんま棒受網	x	-	-	-	-	x
その他の敷網	-	-	-	-	-	-
大型定置網	x	-	-	x	x	-
小型定置網	x	-	x	972	-	-
火光利用さば(たもすくい)	-	-	-	-	-	-
沿岸まぐろはえ縄	-	-	-	-	-	-
その他のはえ縄	-	-	-	-	-	-
近海いか釣り	-	-	-	-	-	-
沿岸いか釣り	4	-	-	-	0	4
さば釣り	-	-	-	-	-	-
ひき縄釣り	11	-	-	-	0	11
その他の釣り	x	22	x	x	x	70
潜水器漁業	-	-	-	-	-	-
採貝	11	1	1	7	0	2
採藻	108	1	26	78	0	3
その他の漁業	x	-	-	1	x	2

(注) 数値を四捨五入したため、総数と内容の計が一致しないものがある。

資料 総務課

7 魚種別漁獲量

千葉農林水産統計年報
平成18年 単位 t

魚種	総数	布良	相浜	西岬	波左間	館山船形
総数	3,663	37	156	1,770	450	1,250
魚類	3,468	28	128	1,637	439	1,236
いわし類	1,566	-	0	455	193	918
あじ類	404	0	96	202	10	96
さば類	645	-	3	493	120	29
さばり類	22	-	-	4	1	17
ぶり類	260	12	10	183	53	2
かつお類	78	-	0	58	8	12
まぐろ類	19	-	-	2	2	15
かじき類	2	-	0	0	-	2
かれい類	1	0	0	0	0	1
めぬけ類	1	1	0	-	-	0
さめ類	0	-	-	-	-	0
ひらめ類	20	2	2	12	1	3
たい類	14	0	0	11	2	1
ぼら・すずき類	68	0	2	53	6	7
いぼだい・たちうお類	0	-	-	0	0	0
さけ・ます類	-	-	-	-	-	-
さわら類	10	0	0	6	3	1
しいら類	12	-	-	7	4	1
とびうお類	24	-	0	13	11	0
このしろ類	0	-	-	0	0	0
ふぐ類	5	-	1	4	0	0
めだい・きんめだい類	45	2	0	-	-	43
むつ類	12	0	0	4	0	8
にべ・ぐち類	0	-	0	0	0	0
ほうぼう類	4	0	0	4	0	0
えい類	-	-	-	-	-	-
いさき類	25	0	0	11	5	9
その他の魚類	225	10	13	115	21	66
貝類	18	1	1	10	3	3
あわび類	2	0	0	2	0	0
さざえ類	10	0	1	4	3	2
とこぶし・その他の貝類	4	1	0	3	-	0
その他の水産動物類	71	7	2	45	8	9
すめいか類	12	-	0	9	0	3
他のいか類	34	-	0	27	6	3
たこ類	2	-	0	1	0	1
いせえび類	20	7	2	9	1	1
くるまえび類	0	-	-	-	-	0
他のえび類	0	-	-	0	-	0
その他の	0	-	-	-	0	0
海藻類	108	1	26	78	0	3
わかめ類	6	0	-	3	0	3
わかんぐさ類	1	-	-	1	-	-
ひじき類	99	0	25	74	-	-
他の海藻類	1	1	0	0	-	-

(注) 数値を四捨五入したため、総数と内容の計が一致しないものがある。

資料 総務課

8 港の現況

(1) 館山港 (甲種地方港湾)

平成20.4.1現在

船 泊 地	2,127,600m ²	野 積 場	11,448m ²	大 賀 標 識 灯	5.8カンデラ
魚 揚 岸 壁	104m	荷 さ ば き 地	10,701m ²	中 防 波 堤 標 識 灯	6.0カンデラ
荷 揚 場	536m	防 波 堤 灯 台	78.0カンデラ	2号 防 波 堤 標 識 灯	10.0カンデラ
防 波 堤	781m	沖 の 島 灯 台	—		

(注) 防波堤灯台:平成20年10月から太陽光発電に変更
 沖の島灯台:平成21年1月末撤去

資料 安房地域整備センター
 第三管区海上保安本部

(2) 船形港 (第3種漁港)

平成20.4.1現在

外 郭 施 設		水 域 施 設		漁 具 保 管 修 理 施 設	4,812m ²
防 波 堤	1,304.70m	泊 地	124,751m ²	漁 港 管 理 施 設	198m ²
護 岸	1,236.95m	輸 送 施 設		蓄 養 施 設	1,572m ²
突 堤	57.00m	臨 港 道 路	1,080.00m	冷 凍 冷 蔵 施 設	1,250m ²
離 岸 堤	175.00m	機 能 施 設		給 油 施 設	2,677m ²
係 留 施 設		荷 捌 所	5,063m ²	漁 港 厚 生 施 設	3,126m ²
岸 壁	680.60m	野 積 場	7,052m ²	漁 港 環 境 施 設	7,246m ²
船 揚 場	340.00m	漁 船 保 管 施 設	705m ²	漁 船 修 理 場	3,200m ²
物 揚 場	437.70m	水 産 倉 庫	1,380m ²	給 水 施 設	208m ²

資料 南部漁港事務所

(3) 富崎港 (第2種漁港)

平成20.4.1現在

外 郭 施 設		水 域 施 設		漁 船 保 管 施 設	2,712m ²
防 波 堤	699.50m	航 路	5,950m ²	漁 具 保 管 修 理 施 設	6,528m ²
防 砂 堤	189.30m	泊 地	36,186m ²	蓄 養 施 設	1,128m ²
護 岸	1,635.18m	輸 送 施 設		冷 凍 冷 蔵 施 設	422m ²
係 留 施 設		臨 港 道 路	1,600.00m	給 油 施 設	694m ²
岸 壁	228.80m	機 能 施 設		漁 港 環 境 施 設	4,305m ²
船 揚 場	243.70m	荷 捌 所	2,179m ²	漁 船 修 理 場	630m ²
物 揚 場	798.73m	野 積 場	1,016m ²		

資料 南部漁港事務所

(4) 第1種漁港

平成20.4.1現在

港 名	所 在 地	水 域 面 積	防 波 堤
下 原 漁 港	塩 見 ・ 浜 田 ・ 香	483,500 m ²	557.6 m
見 物 漁 港	見 物	102,570	234.4
波 左 間 漁 港	波 左 間	172,320	163.7
坂 田 漁 港	坂 田	132,520	30.0
栄 の 浦 漁 港	洲 崎	45,490	75.0
洲 崎 漁 港	洲 崎	72,850	139.7
川 名 漁 港	西 川 名	30,890	76.3
伊 戸 漁 港	伊 戸	61,900	147.4

資料 農水産課

VII 建 設

1 道路、橋りょう

(1) 道路の延長及び舗装状況

各年3月末現在

単位 km

年次	総 数			国 道			県 道			市 道		
	延長	舗装	率	延長	舗装	率	延長	舗装	率	延長	舗装	率
平成16年	401.6	387.6	96.5	24.8	24.8	100.0	52.4	52.4	100.0	324.4	310.4	95.7
17	404.9	391.0	96.6	24.8	24.8	100.0	52.4	52.4	100.0	327.8	313.9	95.8
18	405.8	392.0	96.6	24.8	24.8	100.0	52.4	52.4	100.0	328.6	314.8	95.8
19	406.6	392.9	96.6	24.8	24.8	100.0	52.4	52.4	100.0	329.4	315.7	95.8
20	407.3	393.7	96.7	24.8	24.8	100.0	52.4	52.4	100.0	330.1	316.5	95.9

(注) 県道については自転車道を含まない数値に変更

資料 千葉国道事務所木更津出張所
安房地域整備センター・市建設課

(2) 橋の数及び延長

各年3月末現在

単位 m

年次	総 数				永 久 橋						木 橋					
	永久橋		木 橋		国 道		県 道		市 道		国 道		県 道		市 道	
	橋数	延長	橋数	延長	橋数	延長	橋数	延長	橋数	延長	橋数	延長	橋数	延長	橋数	延長
平成16年	181	1,724	-	-	12	196	36	358	133	1,170	-	-	-	-	-	-
17	181	1,738	-	-	12	196	36	358	133	1,184	-	-	-	-	-	-
18	181	1,738	-	-	12	196	36	358	133	1,184	-	-	-	-	-	-
19	181	1,738	-	-	12	196	36	358	133	1,184	-	-	-	-	-	-
20	181	1,738	-	-	12	196	36	358	133	1,184	-	-	-	-	-	-

(注1) 永久橋には石橋を含む。

資料 千葉国道事務所木更津出張所

(注2) 県道については自転車道を含まない数値に変更

安房地域整備センター・市建設課

2 市営住宅

平20.4.1 現在

建築年度	団地名	所在地	構 造	戸数	一戸の延面積	一戸の家賃月額
昭和35年度	笠 名	笠名190	木造平家	11	34.7m ²	2,500～ 5,500円
	〃	〃	〃	7	28.1	2,000～ 4,400
36	〃	〃	〃	2	34.7	2,700～ 5,900
	〃	〃	〃	19	29.7	2,300～ 5,100
37	大 賀	大賀1220	木造平家	4	31.2	2,600～ 5,700
38	〃	〃	〃	1	31.2	2,700～ 6,100
39	〃	〃	〃	4	31.2	2,900～ 6,500
40	沼	沼114	準耐2F	30	39.3	6,500～12,000
41	笠 名	笠名252-2	準耐2F	20	39.3	7,000～12,100
42	〃	〃	〃	16	39.3	7,200～11,400
44	船形漁民	船形1446	耐4F	32	37.2	7,600～16,700
45	萱 野	国分455-1	耐4F	32	35.7	7,800～17,200
47	〃	〃	準耐2F	16	39.5	7,500～14,600
49	〃	〃	〃	9	49.6	9,800～19,400
52	笠 名	笠名無	準耐2F	10	55.5	12,100～26,700
53	那 古	那古1675	耐4F	12	55.5	16,000～35,200
	〃	〃	〃(身障者用)	4	55.5	16,000～35,200
54	〃	〃	〃	16	59.0	17,300～38,100
63	真 倉	上真倉2296-2	耐3F	12	60.3	20,700～45,500
平成 3	〃	〃 2296-1	〃	18	60.3	21,600～47,400

(注) 準耐:準耐火建築物

耐 :耐火建築物

資料 都市計画課

3 用途別建築物着工状況

(1) 木造家屋

単位 m²

用途	平成16年度		平成17年度		平成18年度		平成19年度	
	棟数	床面積	棟数	床面積	棟数	床面積	棟数	床面積
専用住宅	332	35,304	291	30,089	291	30,416	276	29,918
併用住宅	8	1,178	7	652	5	906	1	93
附属家	2	32	-	-	5	202	-	-
アパート	9	1,649	5	1,072	15	1,865	6	943
ホテル・簡易旅館	-	-	-	-	3	440	-	-
旅館・料亭	-	-	1	188	4	653	1	220
事務所・銀行	4	171	3	185	4	481	3	267
店舗・百貨店	6	861	8	864	6	527	3	147
病院	1	292	1	331	1	93	1	95
工場	-	-	-	-	2	132	-	-
倉庫	8	546	10	488	10	712	11	884
共同住宅・寄宿舍	1	385	7	2,199	2	655	6	1,864
その他	12	1,063	9	2,234	5	756	5	736

資料 都市計画課

(2) 木造以外の家屋

単位 m²

用途	平成16年度		平成17年度		平成18年度		平成19年度	
	棟数	床面積	棟数	床面積	棟数	床面積	棟数	床面積
事務所, 店舗, 百貨店	9	24,548	11	3,129	11	53,103	14	78,915
住宅, アパート	17	2,363	24	3,702	27	15,695	17	8,317
ホテル, 病院	1	479	1	185	2	3,055	-	-
劇場, 娯楽場	-	-	-	-	-	-	-	-
銀行	-	-	-	-	-	-	-	-
工場, 倉庫, 市場	6	1,846	12	1,881	4	750	6	391
附属家	-	-	-	-	-	-	-	-
その他	15	12,274	6	5,144	8	4,121	3	815

資料 都市計画課

4 構造別建築物着工状況

単位 m²

年度	総数	木造	鉄筋コンク	鉄骨造	レンガ・コンクリ	軽量鉄骨造
			リート造		ート・ブロック造	
平成15年度	47,757	37,557	2,094	7,912	-	194
16	82,991	41,481	1,305	38,652	113	1,440
17	52,343	38,302	4,970	8,915	-	156
18	122,314	39,451	13,515	68,844	-	503
19	125,018	36,532	8,233	79,653	-	600

(注) 鉄筋コンクリート造には、鉄骨鉄筋コンクリート造を含む。

資料 都市計画課

数値を四捨五入したため、総数と内容の計が一致しないものがある。

5 建物

(1) 建物の現況

平20.1.1現在

種 類	所有者数	棟 数	床 面 積	決定価格	単位当価格	
			m ²	千円	円	
総 数	22,744	45,803	3,723,220	97,025,277	26,060	
住 宅 ・ ア パ ー ト	…	28,786	2,315,567	56,011,324	24,189	
併用住宅	}	住 宅 部 分	…	110,564	1,653,481	14,955
		そ の 他 の 部 分	…	74,183	1,024,626	13,812
		計	…	184,747	2,678,107	14,496
農家用住宅・養蚕住宅・漁業者住宅	…	60	6,191	13,779	2,226	
旅館・料亭・待合・病院・ホテル	…	476	184,707	11,197,075	60,621	
事務所・銀行・店舗・百貨店	…	1,746	338,701	16,368,703	48,328	
公 衆 浴 場	…	5	472	7,629	16,163	
工 場 ・ 倉 庫 ・ 市 場	…	2,479	375,808	7,838,024	20,856	
土 蔵	…	158	5,561	9,843	1,770	
附 属 家 ・ そ の 他	…	10,321	311,466	2,900,793	9,313	

資料 税務課

(2) 家屋の現況

平20.1.1現在

区 分	納税義務者数	棟 数			床 面 積 (m ²)		
		木 造	木造以外	計	木 造	木造以外	計
総 数	22,744	40,557	5,246	45,803	2,794,555	928,665	3,723,220
免税点未満	2,642	3,938	103	4,041	150,518	2,782	153,300
免税点以上	20,102	36,619	5,143	41,762	2,644,037	925,883	3,569,920

(続)

区 分	決 定 価 格 (千円)			単 位 当 たり 価 格 (円)		
	木 造	木造以外	計	木 造	木造以外	平 均
総 数	54,045,492	42,979,785	97,025,277	19,340	46,281	26,060
免税点未満	214,710	9,274	223,984	1,426	3,334	1,461
免税点以上	53,830,782	42,970,511	96,801,293	20,359	46,410	27,116

資料 税務課

6 公園

平20.4.1現在

名 称	所 在 地	区 分	開設面積	開設年月日
城 山 公 園	館山362番地先	総合公園	10.16ha	昭和43. 4. 1
沖 ノ 島 公 園	館山1563番地先	風致公園	2.76	43. 4. 1
中 村 公 園	北条2547番地の1	街区公園	0.18	43. 4. 1
宮 城 公 園	宮城192番地の2	地区公園	3.12	43. 4. 1
中 央 公 園	北条1500番地の1	近隣公園	1.68	47. 6.15
根 岸 公 園	船形297番地の68	街区公園	0.27	49. 6.20
船 形 公 園	船形1446番地	街区公園	0.18	52. 4. 1
高 ノ 島 公 園	館山1561番地	風致公園	1.52	59. 8. 1
館 山 運 動 公 園	藤原300番地	運動公園	25.40	59.11. 1

資料 都市計画課

Ⅷ 工 業

1 工業の推移

各年12.31 工業統計調査 単位 万円

年 次	事業所数	従業者数	現金給与総額	原材料使用額等	製造品出荷額等
平成14年	88	2,309	864,455	1,630,656	4,547,746
15	87	2,292	909,388	2,017,960	5,628,526
16	77	2,244	913,543	2,056,187	5,480,643
17	79	2,354	875,380	1,732,635	3,833,593
18	69	2,318	930,459	1,775,180	4,226,856

(注) 従業者3人以下は除く。

資料 総務課

2 産業(中分類)別事業所数, 従業者数及び製造品出荷額等

平18.12.31 工業統計調査 単位 万円

産業(中)分類	事業所数	従業者数	現金給与 総 額	原 材 料 使用額等	製 造 品 出荷額等	付 加 価 値 額
総 数	69	2,318	930,459	1,775,180	4,226,856	1,697,462
9 食 料 品	16	266	57,515	102,813	214,708	100,595
10 飲料・たばこ	-	-	-	-	-	-
11 織 維	-	-	-	-	-	-
12 衣 服	4	47	10,422	1,501	12,354	10,337
13 木材・木製品	2	10	x	x	x	x
14 家具・装備品	3	16	4,448	7,438	17,071	9,174
15 パルプ・紙	1	39	x	x	x	x
16 印 刷	8	91	26,771	29,443	71,529	38,060
17 化 学	1	7	x	-	x	x
18 石油・石炭	-	-	-	-	-	-
19 プラスチック	-	-	-	-	-	-
20 ゴ ム	-	-	-	-	-	-
21 なめし革	1	8	x	x	x	x
22 窯業・土石	3	74	28,622	44,212	109,985	60,395
23 鉄 鋼	-	-	-	-	-	-
24 非 鉄	-	-	-	-	-	-
25 金属製品	4	43	11,277	6,988	29,925	21,846
26 一般機械	9	161	68,297	59,232	196,205	124,219
27 電気機械	1	9	x	x	x	x
28 情報通信機械	-	-	-	-	-	-
29 電子・デバイス	6	1,348	625,990	1,309,893	3,168,348	1,154,967
30 輸送用機械	4	97	38,258	73,635	156,089	73,763
31 精密機械	1	38	x	x	x	x
32 そ の 他	5	64	24,089	70,277	96,277	24,374

(注) 従業者3人以下は除く。

資料 総務課

3 市別事業所数及び従業者数

各年12.31 工業統計調査

年次 市郡	事業所数				従業者数			
	平成17年	平成18年	前年比 (18/17)	平成18年 構成比	平成17年	平成18年	前年比 (18/17)	平成18年 構成比
総数	6,679	6,318	94.6	100.0	217,810	220,172	101.1	100.0
市部合計	6,010	5,689	94.7	90.0	200,298	202,741	101.2	92.1
郡部合計	669	629	94.0	10.0	17,512	17,431	99.5	7.9
市部								
千葉市	535	506	94.6	8.0	19,439	21,712	111.7	9.9
銚子市	250	249	99.6	3.9	5,604	5,739	102.4	2.6
市川市	335	300	89.6	4.7	8,689	8,403	96.7	3.8
船橋市	361	346	95.8	5.5	15,813	15,596	98.6	7.1
館山市	79	69	87.3	1.1	2,354	2,318	98.5	1.1
木更津市	103	92	89.3	1.5	3,534	3,279	92.8	1.5
松戸市	439	420	95.7	6.6	11,773	11,657	99.0	5.3
野田市	410	375	91.5	5.9	11,526	11,352	98.5	5.2
茂原市	115	110	95.7	1.7	8,420	8,923	106.0	4.1
成田市	127	117	92.1	1.9	4,964	4,987	100.5	2.3
佐倉市	135	133	98.5	2.1	7,189	7,709	107.2	3.5
東金市	103	97	94.2	1.5	3,337	3,200	95.9	1.5
旭市	183	177	96.7	2.8	3,731	3,879	104.0	1.8
習志野市	90	85	94.4	1.3	4,430	4,403	99.4	2.0
柏市	373	352	94.4	5.6	13,778	13,606	98.8	6.2
勝浦市	39	36	92.3	0.6	577	670	116.1	0.3
市原市	293	307	104.8	4.9	19,559	19,932	101.9	9.1
流山市	119	119	100.0	1.9	2,742	2,767	100.9	1.3
八千代市	208	206	99.0	3.3	8,236	8,431	102.4	3.8
我孫子市	46	39	84.8	0.6	2,004	1,640	81.8	0.7
鴨川市	67	65	97.0	1.0	1,158	1,141	98.5	0.5
鎌ヶ谷市	150	132	88.0	2.1	2,536	2,396	94.5	1.1
君津市	93	86	92.5	1.4	6,764	6,551	96.9	3.0
富津市	90	84	93.3	1.3	1,875	1,989	106.1	0.9
浦安市	111	107	96.4	1.7	2,223	2,119	95.3	1.0
四街道市	62	54	87.1	0.9	1,003	966	96.3	0.4
袖ヶ浦市	92	90	97.8	1.4	5,183	5,334	102.9	2.4
八街市	170	156	91.8	2.5	2,649	2,777	104.8	1.3
印西市	26	27	103.8	0.4	500	769	153.8	0.3
白井市	163	154	94.5	2.4	3,918	3,720	94.9	1.7
富里市	51	46	90.2	0.7	1,347	1,375	102.1	0.6
南房総市	96	91	94.8	1.4	1,505	1,403	93.2	0.6
匝瑳市	97	94	96.9	1.5	2,219	2,523	113.7	1.1
香取市	154	146	94.8	2.3	4,122	4,076	98.9	1.9
山武市	154	135	87.7	2.1	3,974	3,792	95.4	1.7
いすみ市	91	87	95.6	1.4	1,623	1,607	99.0	0.7
郡部								
鋸南町	13	14	107.7	0.2	175	194	110.9	0.1

(注) 従業者3人以下は除く。

資料 総務課

数値を四捨五入したため、総数と内容の計が一致しないものがある。

4 市別製造品出荷額等

単位 万円

年次 市郡	平成17年	平成18年	前年比 % (18/17)	平成18年 構成比 %
総 数	1,211,273,652	1,297,119,852	107.1	100.0
市 部 合 計	1,165,541,241	1,250,234,015	107.3	96.4
郡 部 合 計	45,732,411	46,885,837	102.5	3.6
市部				
千 葉 市	105,057,594	109,069,547	103.8	8.4
銚 子 市	15,813,616	16,655,460	105.3	1.3
市 川 市	36,691,738	36,684,433	100.0	2.8
船 橋 市	67,124,665	61,788,013	92.0	4.8
館 山 市	3,833,593	4,226,856	110.3	0.3
木 更 津 市	24,494,692	19,616,994	80.1	1.5
松 戸 市	43,270,721	42,773,374	98.9	3.3
野 田 市	29,585,733	31,933,823	107.9	2.5
茂 原 市	34,447,818	33,194,704	96.4	2.6
成 田 市	19,143,002	17,966,703	93.9	1.4
佐 倉 市	35,374,778	46,848,923	132.4	3.6
東 金 市	10,312,881	11,640,122	112.9	0.9
旭 市	7,895,515	8,395,493	106.3	0.6
習 志 野 市	14,742,415	15,214,434	103.2	1.2
柏 市	36,654,954	37,788,813	103.1	2.9
勝 浦 市	862,551	871,957	101.1	0.1
市 原 市	387,681,785	441,908,770	114.0	34.1
流 山 市	5,060,394	4,630,800	91.5	0.4
八 千 代 市	21,765,715	23,504,893	108.0	1.8
我 孫 子 市	17,334,653	14,945,120	86.2	1.2
鴨 川 市	1,568,880	1,573,720	100.3	0.1
鎌ヶ谷 市	3,141,400	3,086,212	98.2	0.2
君 津 市	82,877,351	87,338,946	105.4	6.7
富 津 市	8,008,042	8,570,683	107.0	0.7
浦 安 市	10,267,490	10,393,454	101.2	0.8
四 街 道 市	2,649,955	2,954,480	111.5	0.2
袖ヶ浦 市	84,520,997	102,771,673	121.6	7.9
八 街 市	4,682,265	4,707,284	100.5	0.4
印 西 市	988,567	1,396,161	141.2	0.1
白 井 市	10,636,638	9,341,039	87.8	0.7
富 里 市	4,264,675	4,163,070	97.6	0.3
南 房 総 市	1,559,694	1,499,388	96.1	0.1
匝 瑳 市	5,075,360	6,048,323	119.2	0.5
香 取 市	11,553,751	11,993,147	103.8	0.9
山 武 市	13,883,902	11,979,640	86.3	0.9
い す み 市	2,713,461	2,757,563	101.6	0.2
郡 部				
鋸 南 町	181,688	177,548	97.7	0.0

(注) 従業者3人以下は除く。

資料 総務課

数値を四捨五入したため、総数と内容の計が一致しないものがある。

5 市別付加価値額

工業統計調査 単位 万円

年次 市郡	平成17年	平成18年	前年比 % (18/17)	平成18年 構成比 %
総 数	365,417,838	359,465,810	98.4	100.0
市 部 合 計	347,160,635	341,163,908	98.3	94.9
郡 部 合 計	18,257,203	18,301,902	100.2	5.1
市 部				
千 葉 市	39,322,649	35,345,678	89.9	9.8
銚 子 市	7,078,851	7,148,169	101.0	2.0
市 川 市	11,126,987	10,648,069	95.7	3.0
船 橋 市	28,244,972	22,742,052	80.5	6.3
館 山 市	726,892	1,697,462	233.5	0.5
木 更 津 市	3,483,583	2,651,938	76.1	0.7
松 戸 市	21,043,723	20,609,547	97.9	5.7
野 田 市	12,051,103	13,130,607	109.0	3.7
茂 原 市	8,132,308	4,864,416	59.8	1.4
成 田 市	9,825,605	8,449,524	86.0	2.4
佐 倉 市	10,544,575	22,317,338	211.6	6.2
東 金 市	3,608,284	3,406,828	94.4	0.9
旭 市	2,818,805	2,947,318	104.6	0.8
習 志 野 市	5,079,667	5,590,030	110.0	1.6
柏 市	14,544,790	13,979,043	96.1	3.9
勝 浦 市	363,683	113,526	31.2	0.0
市 原 市	69,182,139	64,633,900	93.4	18.0
流 山 市	2,068,137	1,914,688	92.6	0.5
八 千 代 市	7,856,455	7,983,215	101.6	2.2
我 孫 子 市	3,377,712	6,543,066	193.7	1.8
鴨 川 市	426,430	614,205	144.0	0.2
鎌ヶ谷 市	1,505,957	1,405,225	93.3	0.4
君 津 市	31,444,980	28,195,736	89.7	7.8
富 津 市	3,427,616	3,327,896	97.1	0.9
浦 安 市	3,160,035	3,016,866	95.5	0.8
四 街 道 市	1,316,093	653,113	49.6	0.2
袖ヶ浦 市	23,806,576	27,159,053	114.1	7.6
八 街 市	2,085,937	2,113,698	101.3	0.6
印 西 市	481,739	700,137	145.3	0.2
白 井 市	4,340,090	3,522,605	81.2	1.0
富 里 市	1,275,467	1,143,921	89.7	0.3
南 房 総 市	649,420	594,612	91.6	0.2
匝 瑳 市	1,912,597	2,164,446	113.2	0.6
香 取 市	4,140,917	4,220,718	101.9	1.2
山 武 市	5,340,232	4,203,876	78.7	1.2
い す み 市	1,365,629	1,411,387	103.4	0.4
郡 部				
鋸 南 町	103,243	97,512	94.4	0.0

(注) 従業者3人以下は除く。

資料 総務課

数値を四捨五入したため、総数と内容の計が一致しないものがある。

IX 商 業

1 商業の推移

商業統計調査 単位 万円

年次	分類	商店数	従業者数	年間商品販売額	商品手持額	売場面積(m ²)
平成9年	卸売	198	1,347	5,814,180	360,406	-
	小売	907	4,374	7,958,518	785,714	74,143
11	卸売	212	1,395	5,229,753	-	-
	小売	876	4,451	7,048,622	-	77,978
14	卸売	179	1,183	4,292,544	309,455	-
	小売	812	4,501	6,813,934	645,454	78,193
16	卸売	171	1,029	3,489,253	-	-
	小売	794	4,217	6,158,445	-	78,550

(注)飲食店は含まない。

資料 総務課

平成11・16年は簡易調査。

なお、商業統計調査は平成9年以降の調査から5年ごとに実施し、その中間年(調査の2年後)に簡易な調査を実施することとし、11年調査が第1回の簡易調査である。

2 業種別従業者数及び年間商品販売額等

平16.6.1商業統計調査 単位 万円

産業(中)分類	商店数	従業者数	年間商品販売額	売場面積(m ²)
総数	965	5,246	9,647,698	78,550
各種商品卸売業	-	-	-	-
繊維品・衣服等卸売業	4	14	7,889	-
飲食料品卸売業	69	437	1,361,435	-
建築材料、鉱物・金属材料卸売業	35	239	649,050	-
機械器具卸売業	25	161	665,116	-
その他の卸売業	38	178	805,763	-
各種商品小売業	2	x	x	x
織物・衣服・身の回り品小売業	110	412	561,767	13,378
飲食料品小売業	302	1,795	2,227,126	23,733
自動車・自転車小売業	47	322	684,974	2,414
家具・じゅう器・機械器具小売業	73	240	425,243	9,767
その他の小売業	260	1,178	1,829,694	21,846

(注)集計の秘匿処理の関係上、総数と産業分類毎の計が一致しない。

資料 総務課

3 業態別小売事業所数, 従業者数及び年間商品販売額等

平16.6.1商業統計調査 単位 万円

業 種	事業所数	従業者数	年間商品販売額	売場面積(m ²)
総 数	794	4,217	6,158,445	78,550
百貨店	-	-	-	-
総合スーパー	1	x	x	x
専門スーパー	25	774	1,493,843	19,877
コンビニエンスストア	16	237	326,244	2,100
ドラッグストア	6	67	189,450	2,355
その他のスーパー	39	209	284,928	5,479
専門店	452	1,718	2,338,314	26,299
中心店	254	942	1,096,025	15,028
その他の小売店	1	x	x	x

資料 総務課

4 地区別事業所数, 従業者数及び年間商品販売額等

平14.6.1商業統計調査 単位 万円

地 区	総 数	卸売事業所数	小 売 事 業 所		
			事業所数	従業者数	年間商品販売額
総 数	991	179	812	4,501	6,813,934
館 山	160	31	129	577	835,216
北 条	492	80	412	2,689	3,890,528
那 古	94	26	68	365	589,824
船 形	79	14	65	223	271,851
西 岬	28	3	25	32	30,140
神 戸	34	7	27	85	166,546
富 崎	16	1	15	26	19,413
豊 房	13	2	11	22	33,601
館 野	54	13	41	276	606,823
九 重	21	2	19	115	273,228

(注) 小売業の従業者数・販売額については字集計の秘匿処理の関係上、
総数と地区毎の計が一致しない。

資料 総務課

5 各市の商業

平16.6.1 商業統計調査 単位 万円

市	事業所数	従業者数	年間商品販売額			
			総 額	前回(14年)比	卸 売 業	小 売 業
県 計	52,569	418,924	1,160,788,333	94.4%	615,478,622	545,309,711
市 計	46,015	382,520	1,090,648,857	94.1	588,127,487	502,521,370
千 葉 市	7,788	75,717	329,104,420	89.8	232,808,869	96,295,551
銚 子 市	1,484	7,240	19,914,970	102.7	12,498,522	7,416,448
市 川 市	3,377	25,682	60,812,162	96.5	27,052,181	33,759,981
船 橋 市	4,249	37,801	109,986,427	97.9	57,937,851	52,048,576
館 山 市	965	5,246	9,647,698	86.9	3,489,253	6,158,445
木 更 津 市	1,435	10,731	27,174,615	96.0	14,862,939	12,311,676
松 戸 市	3,661	30,023	79,834,292	97.7	41,265,156	38,569,136
野 田 市	1,280	9,509	21,412,884	96.2	9,781,884	11,631,000
佐 原 市	792	4,272	8,954,665	93.5	4,051,222	4,903,443
茂 原 市	1,136	8,136	19,994,304	96.8	8,081,459	11,912,845
成 田 市	1,283	13,053	31,374,586	94.6	12,754,063	18,620,523
佐 倉 市	1,173	9,045	17,608,778	93.9	5,202,806	12,405,972
東 金 市	633	4,599	10,069,178	101.5	3,184,317	6,884,861
八 日 市 場 市	525	3,119	5,665,137	95.0	1,975,859	3,689,278
旭 市	702	4,419	10,838,894	101.9	4,993,309	5,845,585
習 志 野 市	1,034	10,939	21,235,864	87.2	7,168,059	14,067,805
柏 市	2,471	23,716	79,793,584	95.0	41,424,989	38,368,595
勝 浦 市	384	1,656	4,151,542	101.1	2,698,449	1,453,093
市 原 市	2,176	17,876	37,441,018	92.1	13,372,633	24,068,385
流 山 市	995	7,615	16,255,590	89.1	6,083,093	10,172,497
八 千 代 市	1,280	11,597	27,490,233	96.8	11,682,483	15,807,750
我 孫 子 市	862	6,536	12,105,450	90.0	4,007,879	8,097,571
鴨 川 市	524	3,318	6,514,333	88.4	2,551,225	3,963,108
鎌 ヶ 谷 市	623	5,406	7,301,431	92.9	1,890,447	5,410,984
君 津 市	782	5,828	14,654,144	94.8	5,978,548	8,675,596
富 津 市	606	3,210	5,208,103	108.5	1,805,375	3,402,728
浦 安 市	1,013	10,934	39,689,467	95.3	26,046,186	13,643,281
四 街 道 市	624	4,784	9,562,788	90.5	3,722,978	5,839,810
袖 ヶ 浦 市	400	3,210	5,498,513	71.1	1,544,963	3,953,550
八 街 市	604	5,648	13,595,698	105.1	7,299,677	6,296,021
印 西 市	415	4,212	7,010,031	134.3	876,120	6,133,911
白 井 市	314	3,692	10,285,476	121.5	5,065,692	5,219,784
富 里 市	425	3,751	10,462,582	97.5	4,969,001	5,493,581

(注) 飲食店は含まない。

資料 総務課

数値を四捨五入したため、総数と内容の計が一致しないものがある。

X 運輸・通信

1 JR東日本駅別輸送状況

年度	旅客(乗客)数		
	館山駅	那古船形駅	九重駅
平成15年度	1,249,890	92,964	36,600
16	1,211,435	83,950	42,340
17	1,162,160	83,585	37,230
18	1,071,275	83,220	37,595
19	983,675	76,285	37,595

資料 JR東日本(株) 千葉支社

2 バス運行状況

(1) JRバス

平成19年度

運行区間	路線延長	停留所数	1日平均乗車人員
・館山駅～安房神戸～安房白浜	18.2 km	45	479
・館山駅～南房パラダイス～安房白浜	33.9	60	189
・館山駅～坂田～洲崎～伊戸	14.3	45	219
・館山駅～小沼～伊戸	12.4	38	163

資料 JRバス関東(株) 館山支店

(2) 館山日東バス

平成19年度

運行区間	路線延長	停留所数	1日平均乗車人員
・市内線(館山航空隊～なむや・小浜)	14.68 km	43	438
・平群線(館山駅～平群車庫)	20.42	50	38
・丸線(館山駅～川谷)	17.59	45	49
・千倉線(館山駅～平館車庫)	14.16	37	81
・館山鴨川線(館山駅～亀田病院)	33.94	86	117
・豊房線(館山駅～豊房～安房白浜)	13.80	28	67
・安房地域医療センター(医療センター～南無谷)	14.11	40	48

資料 館山日東バス(株)

(3) 高速バス利用者数

運行区間	平成15年度	平成16年度	平成17年度	平成18年度	平成19年度
白浜・館山～東京 (なのはな号)	124,362	104,647	142,233	190,710	290,660
白浜・館山～千葉 (南総里見号)	—	—	17,870	88,540	163,836

※「白浜・館山～千葉」区間は、平成18年2月運行開始

資料 JRバス関東(株) 館山支店
館山日東バス(株)

(4) バス・タクシーの台数

各年1月1日 現在

年次	定期バス	観光バス	タクシー
平成16年	38	18	70
17	34	14	70
18	37	20	69
19	36	18	68
20	63	17	67

(注) 市内営業所所属台数。

定期バスには高速バスを含む。

資料 JRバス関東(株)館山支店 館山日東バス(株)

日東交通(株)館山観光営業所 鏡浦自動車(株)

館山中央交通(株) 南房タクシー(株)

(有)昼夜タクシー

3 車種別在籍自動車台数

各年4月1日現在

年次	総数	貨物自動車	乗合自動車	普通乗用自動車	貨客兼用車	小型乗用自動車	特殊用途自動車
平成16年	39,181	1,774	101	5,096	587	9,990	420
17	39,313	1,732	104	5,221	547	9,668	385
18	39,063	1,695	104	5,283	499	9,439	387
19	39,274	1,689	107	5,240	474	9,180	366
20	39,274	1,664	107	5,250	448	8,870	355

(続)

年次	小型特殊自動車		原付自転車	軽自動車 二・三輪車	二輪 小型	軽四輪 貨物車	軽四輪 乗用車
	農	他					
平成16年	898	64	4,907	400	446	6,995	7,247
17	876	60	4,801	391	439	6,882	7,764
18	879	62	4,777	413	447	6,846	8,232
19	864	62	4,800	458	433	6,793	8,808
20	839	58	4,763	452	450	6,729	9,289

(注) 課税対象となった台数である。

資料 館山県税事務所
市税務課

4 電話施設状況

各年3月末現在

年次	加入電話	公衆電話
	総数	総数
平成16年	22,238 (3,445)	248
17	22,253 (3,008)	230
18	22,056 (2,761)	196
19	24,165 (2,533)	178
20	23,577 (2,365)	162

資料 NTT東日本(株)千葉支店

(注) ()書きは、ISDN回線で再掲。

記載の数値は、NTT東日本(株)の通信施設(契約)のみの数値であり、
他通信事業者の数値は含まれていない。

5 郵便物引受配達数

(1) 通常郵便物 (館山郵便局扱い)

年 度	総 数	引 受			配 達		
		普 通	速 達	書 留	普 通	速 達	書 留
平成15年度	11,085,475	3,690,622	20,363	35,963	7,192,798	51,627	94,102
16	10,643,823	3,654,905	26,843	38,784	6,770,346	49,908	103,037
17	10,018,504	3,280,259	17,200	38,773	6,500,233	33,255	148,784
18	9,661,807	3,371,568	14,425	40,588	6,090,331	31,119	113,776
19	10,732,365	4,834,970	14,975	43,857	5,670,432	31,675	136,456

資料 郵便事業(株)館山支店

(西岬郵便局扱い)

年 度	総 数	引 受			配 達		
		普 通	速 達	書 留	普 通	速 達	書 留
平成15年度	614,752	98,286	1,027	1,940	504,321	2,056	7,122
16	596,164	120,228	948	1,476	465,096	1,708	6,708
17	566,541	114,216	1,011	1,480	441,840	1,622	6,372
18	504,946	115,237	451	1,217	380,193	1,329	6,519
19	462,803	114,876	395	1,198	338,370	1,129	6,835

(布良郵便局扱い)

年 度	総 数	引 受			配 達		
		普 通	速 達	書 留	普 通	速 達	書 留
平成15年度	677,136	99,048	516	1,296	567,528	1,644	7,104
16	678,281	147,869	474	1,173	519,399	1,536	7,830
17	688,245	143,284	353	1,264	533,647	1,414	8,283
18	663,416	145,338	244	2,227	505,587	1,564	8,456
19	464,490	972	35	2,761	449,970	1,329	9,423

(2) 小包郵便物 (館山郵便局扱い)

年 度	総 数	引 受			配 達		
		普 通	速 達	書 留	普 通	速 達	書 留
平成15年度	186,533	106,543	119	3,837	70,216	601	5,217
16	123,070	41,531	3,748	930	65,741	5,442	5,678
17	180,650	86,111	15	667	81,927	6,854	5,076
18	196,036	91,272	5,791	831	91,345	1,896	4,901
19	179,545	93,225	84	1,672	79,699	120	4,745

資料 郵便事業(株)館山支店

(西岬郵便局扱い)

年 度	総 数	引 受			配 達		
		普 通	速 達	書 留	普 通	速 達	書 留
平成15年度	4,448	1,236	41	28	2,754	256	133
16	5,758	1,764	82	36	3,384	336	156
17	6,038	1,852	86	32	3,553	352	163
18	7,215	1,518	2	55	5,337	112	191
19	7,946	1,375	4	47	6,322	20	178

(布良郵便局扱い)

年 度	総 数	引 受			配 達		
		普 通	速 達	書 留	普 通	速 達	書 留
平成15年度	6,671	1,942	5	8	4,512	72	132
16	11,767	5,652	3	138	5,751	130	93
17	8,813	2,272	6	76	5,957	359	143
18	8,842	1,571	8	56	6,992	34	181
19	10,959	1,476	0	13	9,150	25	295

(3) 年賀郵便物 (館山郵便局扱い)

年 度	総 数	引 受	到 着	差 立	配 達
平成15年度	3,681,400	1,071,700	769,000	815,300	1,025,400
16	3,758,938	1,107,819	771,650	845,041	1,034,428
17	3,787,272	1,073,839	819,797	838,421	1,055,215
18	3,527,200	1,061,600	702,000	847,600	916,000
19	6,907,060	1,851,480	1,602,050	2,465,730	987,800

(注) 年賀郵便物は平成19年度より南房総市及び西岬, 布良郵便局分も館山郵便局の取扱いとなった。

資料 郵便事業(株)館山支店

(西岬郵便局扱い)

年 度	総 数	引 受	到 着	差 立	配 達
平成15年度	195,562	42,220	55,561	42,607	55,174
16	188,122	36,400	57,661	36,733	57,328
17	190,916	37,606	57,851	38,027	57,432
18	176,735	35,142	53,265	34,339	53,989
19	112,660	—	56,330	—	56,330

(布良郵便局扱い)

年 度	総 数	引 受	到 着	差 立	配 達
平成15年度	297,671	55,097	93,181	56,955	92,438
16	272,000	60,400	75,600	55,000	81,000
17	268,592	49,260	85,036	57,451	76,845
18	258,614	55,102	74,205	51,237	78,070
19	144,280	—	72,140	—	72,140

XI 電気・ガス・水道

1 電 気

(1) 電 灯

年度	特定規模需要以外の需要						
	定額電灯		従量電灯(A・B・C)		その他電灯		電灯計
	契約口数(口)	使用電力量(MWh)	契約口数(口)	使用電力量(MWh)	契約口数(口)	使用電力量(MWh)	使用電力量(MWh)
平成17年度	9,435	4,192	356,465	1,418,621	109,356	169,410	1,592,223
18	9,080	4,105	357,748	1,372,798	113,153	185,616	1,562,519
19	8,162	4,014	358,131	1,403,021	116,945	212,300	1,619,335

資料 東京電力(株)木更津支社

(2) 電 力

年度	特定規模需要以外の需要							特定規模需要
	低圧電力			その他電力			電力計	電力計
	契約口数(口)	契約電力(kW)	使用電力量(MWh)	契約口数(口)	契約電力(kW)	使用電力量(MWh)	使用電力量(MWh)	使用電力量(MWh)
平成17年度	52,541	325,719	285,069	10,148	49,298	55,406	340,475	3,492,560
18	51,707	321,140	271,022	9,777	46,999	50,640	321,662	3,874,047
19	50,677	314,311	275,509	9,537	45,382	50,174	325,683	3,853,459

(注)1.契約口数(口数), 契約電力(kW)は各年度末の数値。

資料 東京電力(株)木更津支社

2.使用電力量(MWh)は各年度の累計値であり, 単位1MWhは1,000kWh。

3.その他電灯は, 定額電灯及び従量電灯(A・B・C)以外の電灯需要をいい, その他電力は, 低圧電力以外の電力需要をいう。

4.特定規模需要は, 一般電気事業者又は特定規模電気事業者が維持し, 及び運用する特別高圧電線路又は高圧電線路から受電する者であって, 契約電力(一般電気事業者又は特定規模電気事業者との契約上使用できる最大電力をいう。)が原則として50kW以上の者の需要をいう。

5.東京電力(株)木更津支社管内の数値。

2 ガ ス(都市ガス)

年 度	ガス管延長 (m)	利 用 戸 数			年間消費量(1,000kcal/m ³)	
		総 数	家 庭 用	営 業 用	家 庭 用	営 業 用
平成15年度	43,327	2,594	2,237	357	6,873,165	4,383,180
16	43,419	2,552	2,196	356	6,408,930	4,270,695
17	43,518	2,570	2,212	358	6,499,665	4,101,555
18	43,518	2,588	2,228	360	6,580,320	4,075,350
19	43,576	2,585	2,233	352	6,207,060	3,996,615

資料 房州瓦斯(株)

3 上下水道

(1) 上水道

年 度	給水戸数	年間給水量 (m ³)	配水管延長 (m)	水道需用用途別栓数			
				生活用水	業 務 営業用水	工場用水	その他
平成15年度	18,829	5,333,345	387,220	18,650	1,481	72	1,642
16	18,986	5,479,272	388,249	18,807	1,492	72	1,654
17	19,203	5,433,967	389,253	19,025	1,500	72	1,670
18	19,366	5,408,142	390,466	19,239	1,505	71	1,665
19	19,554	5,358,147	389,945	19,422	1,501	70	1,794

(注) 配水管延長については、南房総市を含む。

資料 三芳水道企業団

(2) 上水道事業一覧

平20.3月末現在

名 称	給 水 人 口		配 水 管 延 長 (m)	給水戸数	給水栓数	年 間 給水量 (m ³)
	計 画 給水人口	現 在 給水人口				
三芳水道企業団	47,768	48,103	389,945	19,554	22,787	5,358,147

(注) 配水管延長については、南房総市を含む。

資料 三芳水道企業団

(3) 下水道

年 度	下 水 道 施 設		処理区域 面積 (h)	処理区域 内 人 口	全人口に対する 普及率 (%)	年間処理 水量 (m ³)
	処理場数	管渠延長 (m)				
平成15年度	1	24,756.91	110.5	3,660	7.1	329,393
16	1	26,995.49	127.5	4,070	8.0	369,739
17	1	26,344.88	134.0	4,210	8.2	390,666
18	1	29,111.90	135.8	4,250	8.3	419,248
19	1	32,241.94	149.0	4,460	8.8	468,587

資料 都市計画課
(鏡ヶ浦クリーンセンター)

XII 社会福祉

1 国民年金加入者数、収納率及び給付件数

年 度	総 数	強 制 加 入		任 意 加 入	収 納 率 (%)	年 金 給 付 件 数		
		1 号 該 当	3 号 該 当			総 数	老 齢 年 金	通 算 老 齢 年 金
平成15年度	13,585	10,188	3,227	170	64.6	12,741	10,675	1,025
16	13,448	10,039	3,208	201	63.8	13,042	11,038	971
17	13,337	9,941	3,203	193	68.2	13,366	11,388	912
18	12,797	9,448	3,165	184	66.4	13,746	11,801	853
19	12,258	8,933	3,150	175	65.1	14,128	12,219	799

(続)

年 金 給 付 件 数				
老 齢 福 祉 年 金	障 害 年 金	遺 族 年 金	母 子 年 金	寡 婦 年 金
39	808	145	-	49
25	821	137	-	50
18	855	147	-	46
15	896	136	-	45
11	924	125	-	50

(注) 老齢・障害の各年金給付件数については、旧法によるものと、新法によるものを合算してあります。

資料 保険給付課

2 生活保護法による扶助状況

年 度	総 数 (件)	生 活 扶 助	住 宅 扶 助	教 育 扶 助	介 護 扶 助	医 療 扶 助	出 産 扶 助	生 業 扶 助	葬 祭 扶 助	年 度 末 実 世 帯 数	年 度 末 実 人 員
平成15年度	14,193	4,678	3,789	366	647	4,709	-	1	3	368	482
16	15,048	4,982	4,095	341	771	4,848	1	1	9	379	500
17	15,908	5,168	4,326	348	859	5,095	1	102	9	389	508
18	16,095	5,159	4,483	344	858	5,118	-	129	4	397	506
19	15,908	5,122	4,440	339	848	5,070	-	84	5	395	509

資料 福祉課

3 保育園

平成20.4.1現在

保育園名	収容 定員	在籍の児童数						職員数
		総数	0~1歳	2歳	3歳	4歳	5歳	
総数								
市立保育園計	400	(17) 344	(5) 63	(2) 71	(2) 74	(5) 69	(3) 67	(48) 96
船形保育園	60	(4) 58	10	10	(1) 12	(3) 13	13	(10) 16
純真	100	(6) 100	(2) 17	(1) 18	17	(1) 24	(2) 24	(10) 20
中央	100	(2) 55	(1) 16	(1) 22	17	-	-	(11) 21
房南	40	28	5	4	8	9	2	(3) 10
館野	60	66	7	9	12	16	22	(7) 15
九重	40	(5) 37	(2) 8	8	(1) 8	(1) 7	(1) 6	(7) 14
私立保育園計	255	(7) 234	57	(3) 34	(2) 40	(1) 47	(1) 56	(14) 53
聖アンデレ保育園	60	(3) 62	18	(1) 12	(1) 9	9	(1) 14	(7) 15
子育保育園	45	30	6	2	4	8	10	(2) 7
館山基督教会附属保育園	60	(2) 68	16	(2) 9	18	9	16	(4) 17
館山ユネスコ保育園	90	(2) 74	17	11	(1) 9	(1) 21	16	(1) 14
市外	...	28	6	5	8	5	4	-
(鴨川市)	...	2	-	-	-	2	-	-
(南房総市)	...	25	6	4	8	3	4	-
(鋸南町)	...	1	-	1	-	-	-	-
(その他)	...	-	-	-	-	-	-	-

(注) 市外10保育園は管外委託。

資料 こども課

在籍児童数の()は管外受託。職員数の()は臨時職員数。いずれも再掲。

4 市民交通傷害保険加入者数及び給付件数

単位 千円

年 度	加入者数	給 付							
		総 数		0~15歳		16~60歳		61歳以上	
		件 数	金 額	件 数	金 額	件 数	金 額	件 数	金 額
平成15年度	2,470	23	1,700	-	-	6	410	17	1,290
16	2,338	31	3,075	1	10	13	1,350	17	1,715
17	2,309	25	2,100	1	20	4	160	20	1,920
18	2,210	23	1,905	1	20	4	395	18	1,490
19	2,096	28	1,915	1	120	7	445	20	1,350

資料 社会安全課

5 老人福祉センター

年 度	センター	利 用 者 数			市 内		市 外	送迎バス 利用件数
		総 数	男	女	老 齢	一 般		
平成15年度	湊	23,192	14,561	8,631	19,728	2,987	477	57
	出野尾	9,864	6,776	3,088	8,351	1,344	169	-
16	湊	23,455	15,357	8,098	20,329	2,831	295	64
	出野尾	9,020	6,520	2,500	7,761	1,048	211	-
17	湊	23,188	15,829	7,359	20,123	2,727	338	88
	出野尾	9,531	7,111	2,420	8,587	782	162	-
18	湊	22,225	15,629	6,596	19,078	2,861	286	56
	出野尾	8,407	6,115	2,292	7,754	624	29	-
19	湊	21,367	15,434	5,933	19,198	1,922	247	59
	出野尾	8,365	5,976	2,389	7,678	561	126	-

資料 福祉課

6 児童遊園

平成20.4.1現在

児 童 福 祉 法 に よ る 児 童 遊 園		子 供 の 遊 び 場 数
遊 園 数	面 積	
17	13,606.98m ²	29

資料 生涯学習課

7 募 金

単位 円

年 度	総 額	赤い羽根募金	日 赤 社 資	歳末助け合い募金	緑 化 募 金
平成15年度	25,517,657	11,592,575	7,588,720	6,018,649	317,713
16	25,863,602	11,573,324	7,402,749	6,587,110	300,419
17	25,694,518	11,283,955	7,435,023	6,690,803	284,737
18	25,706,572	11,261,486	7,474,289	6,623,602	347,195
19	24,959,330	11,082,219	7,323,902	6,306,759	246,450

資料 福祉課・農水産課

XIII 保 健 衛 生

1 国民健康保険の加入者数及び給付件数

年 度	加入者数		給 付 件 数					
	世 帯	被保険者	総 数	療養給付	療養費	出産育児一時金	葬祭給付	高 額療養費
平成15年度	13,007	25,540	204,917	197,841	3,240	89	487	3,260
16	13,282	25,742	218,849	210,945	3,631	68	505	3,700
17	13,493	25,844	236,983	228,287	3,811	86	490	4,309
18	13,595	25,608	252,829	243,467	3,926	73	495	4,868
19	13,665	25,343	266,973	256,494	4,437	75	529	5,438

資料 保険給付課

2 介護保険認定状況

各年3月末現在 単位 人

年度	区分	第1号被保険者数(65歳以上)	要支援・要介護認定者数(65歳以上)							
			合 計	要支援又は要支援1	要支援2	要介護1	要介護2	要介護3	要介護4	要介護5
平成15年度		13,881	1,826	282	-	520	302	253	252	217
16		14,056	1,904	309	-	553	309	267	265	201
17		14,279	1,993	316	-	612	330	280	253	202
18		14,566	2,016	227	264	423	331	288	263	220
19		14,850	2,188	168	269	459	365	364	308	255

資料 保険給付課

3 介護保険給付状況

各年3月末現在 単位 千円

年度	区分	総 額	居宅サービス給付費	地域密着型サービス給付費	施設サービス給付費	高額介護サービス費	特定入所者介護サービス費
16	3,096,595	1,240,711	-	1,828,844	27,040	-	
17	3,193,693	1,369,244	-	1,741,879	32,322	50,248	
18	3,062,048	1,296,462	105,414	1,486,638	58,061	115,473	
19	3,182,496	1,419,090	163,767	1,432,701	55,131	111,807	

(注) 居宅サービス給付費には、居宅介護サービス費、福祉用具購入費、住宅改修費、計画給付費(それぞれの予防分も含む)及び審査支払手数料を含む。

高額介護サービス費、特定入所者介護サービス費は、それぞれ予防分も含む。

資料 保険給付課

4 医療施設数及び薬局数

各年3月末現在

年次	総数	病院	一般診療所	歯科診療所	助産所	薬局
平成16年	118	5	43	28	16	26
17	118	5	44	27	16	26
18	117	5	43	27	15	27
19	124	5	47	27	14	31
20	111	5	45	29	-	32

資料 安房健康福祉センター

5 医療関係従事者数

各年12月末現在

年次	総数	医師	歯科医師	薬剤師	看護師 助産師 保健師
平成10年	715	80	32	75	528
12	784	86	35	83	580
14	787	90	34	82	581
16	776	85	35	87	569
18	825	98	37	98	592

(注) 隔年調査

資料 安房健康福祉センター

看護師については准看護師を含む。

6 環境衛生関係施設数

平成20.3.31現在

種 類	施 設 数	種 類	施 設 数
理 容 所	74	旅 館 ・ ホ テ ル	115
美 容 所	129	興 行 場	1
ク リ ー ニ ン グ 所	18	(単 独)	10,737
ク リ ー ニ ン グ 取 次 所	38	浄 化 そ う	
(普 通)	1	(合 併)	3,944
公 衆 浴 場	20	化 製 場	-
(特 殊)	20	家 畜 (き ん) 舎	27
下 宿	-	温 泉	30
簡 易 宿 所 (季 節)	15	プ ー ル	13
簡 易 宿 所 (年 間)	33		

(注) プールは100m³以上。

家畜舎については化製場等に関する法律許可施設数。

資料 安房健康福祉センター
南房総県民センター 安房事務所

7 食品衛生関係施設数

平成20.3.31現在

種 類	施 設 数	種 類	施 設 数
飲 食 店	1,029	そ う ざ い 製 造	30
喫 茶 店	67	か ん 詰 び ん 詰 食 品 製 造	2
菓 子 パ ン 製 造	65	め ん 類 製 造	6
ア イ ス ク リ ー ム 類 製 造	14	豆 腐 製 造	11
集 乳 業	-	乳 類 販 売	144
食 肉 販 売	61	食 品 の 冷 凍 冷 蔵	3
食 肉 処 理	7	み そ 製 造	1
魚 介 類 販 売	83	醬 油 製 造	-
魚 介 せ り 売	2	ソ ー ス 製 造	1
清 涼 飲 料 水 製 造	-	酒 類 製 造	-
氷 雪 製 造	2	納 豆 製 造	2
餡 類 製 造	1	食 肉 製 品 製 造	1
氷 雪 販 売	2		

資料 安房健康福祉センター

8 死因別死亡者数

死 因	平成14年	平成15年	平成16年	平成17年	平成18年
総 数	584	605	609	689	627
腸 管 感 染 症	1	1	-	-	1
結 核	2	-	3	3	-
敗 血 症	1	1	2	11	4
ウ イ ル ス 肝 炎	9	5	4	5	2
ヒト免疫不全ウイルス(HIV)病	-	-	-	-	-
その他の感染症及び寄生虫症	2	1	1	-	3
悪 性 新 生 物	156	167	171	181	169
そ の 他 の 新 生 物	11	7	11	7	2
貧 血	1	-	1	-	3
その他の血液及び造血器の疾患並びに 免 疫 機 構 の 障 害	-	-	1	1	1
糖 尿 病	8	11	6	6	6
その他の内分泌, 栄養及び代謝疾患	1	3	1	4	2
血管性及び詳細不明の認知症	2	4	-	3	3
その他の精神及び行動の障害	-	1	-	2	-
髄 膜 炎	-	-	-	-	-
脊髄性筋萎縮症及び関連症候群	-	-	1	1	2
パ ー キ ン ソ ン 病	-	-	3	3	-
ア ル ツ ハ イ マ ー 病	-	-	2	2	-
その他の神経系の疾患	7	3	-	2	3
眼 及 び 附 属 器 の 疾 患	-	-	-	-	-
耳 及 び 乳 様 突 起 の 疾 患	-	-	-	-	-
高 血 圧 性 疾 患	6	5	5	2	4
心疾患(高血圧性を除く)	106	101	108	120	128
脳 血 管 疾 患	85	82	82	90	70
大 動 脈 瘤 及 び 解 離	8	6	10	4	7
その他の循環器系疾患	-	3	3	4	3
イ ン フ ル エ ン ザ	-	1	1	-	1
肺 炎	51	63	49	73	55
急 性 気 管 支 炎	-	1	-	1	1
慢 性 閉 塞 性 肺 疾 患	7	7	11	12	9
喘 息	2	1	-	1	-
その他の呼吸器系の疾患	16	19	13	20	22

資料 安房健康福祉センター

(続)

死 因	平成14年	平成15年	平成16年	平成17年	平成18年
胃潰瘍及び十二指腸潰瘍	1	1	2	1	1
ヘルニア及び腸閉塞	-	-	2	2	4
肝 疾 患	7	6	12	6	4
その他の消化器系の疾患	6	8	15	14	10
皮膚及び皮下組織の疾患	-	1	-	-	-
筋骨格系及び結合組織の疾患	-	4	2	3	1
糸球体疾患及び腎尿細管間質性疾患	3	-	1	2	1
腎 不 全	7	12	16	15	14
その他の腎尿路生殖器系の疾患	4	-	-	1	1
妊娠，分娩及び産じょく	-	1	-	1	-
周産期に発生した病態	-	1	1	-	-
先天奇形，変形及び染色体異常	-	4	-	1	2
老 衰	31	38	18	33	45
乳幼児突然死症候群	-	-	-	-	-
その他の症状，徴候及び異常臨床所見， 異常検査所見で他に分類されないもの	8	3	8	14	17
不 慮 の 事 故	15	21	23	25	14
自 殺	18	9	15	9	11
他 殺	-	1	2	-	-
そ の 他 の 外 因	2	2	3	4	1

資料 安房健康福祉センター

9 火葬場利用状況

年 度	総 数	圏 内		圏 外		改 葬	四 肢
		大 人	小 人	大 人	小 人		
平成15年度	623	587	10	24	1	-	1
16	675	643	5	24	2	-	1
17	680	645	4	28	-	2	1
18	667	635	6	26	-	-	-
19	695	652	9	33	-	1	-

資料 安房郡市広域市町村圏事務組合

10 予防接種実施状況

年 度	ポリオ	日本脳炎	二種混合	三種混合	風しん	麻しん	インフルエンザ	MR
平成15年度	723	2,059	417	1,572	384	398	7,217	-
16	737	1,872	426	1,690	445	374	7,470	-
17	752	308	444	1,615	499	435	7,784	-
18	779	-	443	1,609	45	-	7,867	666
19	768	33	419	1,702	2	2	8,438	734

※MR(麻しん,風しん混合) 平成18年度に麻しん,風しん単抗原から混合ワクチンになる

資料 健康課

11 各種検診実施状況

年 度	結 核				肺 が ん			
	受診者	結 果			受診者	結 果		
		結 核	その他	異常無		が ん	その他	異常無
平成15年度	9,033	1	49	8,983	9,033	4	46	8,983
16	8,868	3	81	8,784	8,868	7	77	8,784
17	8,241	2	65	8,174	8,241	-	67	8,174
18	7,552	-	49	7,503	7,552	3	46	7,503
19	7,402	-	79	7,323	7,402	1	78	7,323

(続)

年 度	前 立 腺				大 腸 が ん			
	受診者	結 果			受診者	結 果		
		が ん	その他	異常無		が ん	その他	異常無
平成15年度	1,374	11	30	1,333	3,026	3	106	2,917
16	1,365	2	47	1,316	3,051	4	204	2,843
17	1,534	7	20	1,507	3,202	-	178	3,024
18	1,488	8	35	1,445	3,151	2	102	3,047
19	1,482	9	83	1,390	3,383	5	187	3,191

資料 健康課

(続)

年 度	胃 が ん				基 本 健 康 診 査				
	受診者	結 果			受診者	結 果			
		が ん	その他	異常無		異常無	経過観察	要精密検査	要医療
平成15年度	4,137	3	413	3,721	5,963	590	1,335	1,296	2,742
16	4,099	3	468	3,628	6,061	653	1,498	1,183	2,727
17	4,049	5	387	3,657	6,025	596	1,279	1,420	2,730
18	3,623	8	360	3,255	5,003	435	1,212	1,052	2,304
19	3,615	4	412	3,199	5,071	476	1,078	1,142	2,375

(続)

年 度	婦 人 科				乳 が ん					
	受診者	結 果			受診者	乳 腺		甲 状 腺		異常無
		が ん	その他	異常無		が ん	その他	が ん	その他	
平成15年度	2,716	2	15	2,699	2,091	2	63	-	7	2,019
16	2,715	-	24	2,691	966	2	54	-	1	909
17	2,659	2	19	2,638	1,394	3	81	-	-	1,310
18	2,716	3	18	2,695	1,416	3	120	-	-	1,293
19	2,764	1	13	2,750	1,466	5	109	-	-	1,352

(続)

年 度	肝臓(肝炎ウイルス検診)			
	受診者	結 果		
		B型肝炎	C型肝炎	異常無
平成15年度	1,215	7	9	1,199
16	648	3	5	640
17	724	5	5	714
18	1,165	8	6	1,151
19	448	3	1	444

資料 健康課

12 ごみ処理

単位 t

年 度	収集戸数	収集車両 台 数	搬 入 量		処 理 量				
			収 集	直接搬入	焼 却	破砕処理	ガラス処理	ペットボトル 処 理	白色トレイ 処 理
平成15年度	21,244	10 (8)	15,619	7,668	21,058	2,253	1,199	164	16
16	21,497	10 (8)	15,245	7,178	20,370	2,132	965	165	16
17	21,659	9 (12)	15,384	7,375	20,813	2,101	1,048	172	12
18	21,960	9 (12)	15,321	7,462	20,907	1,963	878	188	15
19	22,097	9 (12)	15,003	7,627	20,785	1,954	869	196	13

(続)

年 度	再 資 源 化								エコ セメント 溶融固化	埋 立
	総 数	金 属	ガラス	古 紙	飲料用紙 パ ッ ク	ペットボトル	白色トレイ	その 他 プラスチック		
平成15年度	4,650	843	833	2,813	12	125	7	17	2,868	2,466
16	3,941	705	547	2,535	11	133	5	5	3,073	2,511
17	3,908	642	630	2,487	12	132	5	0	3,223	1,995
18	3,760	616	531	2,454	11	144	4	0	3,189	2,025
19	3,780	568	504	2,550	11	142	5	0	3,206	1,894

(注) 焼却には、破砕処理・ガラス処理によって排出された可燃物を含む。資料 環境課
 破砕処理には、ガラス処理によって排出された粗大処理ごみを含む。
 収集車両台数の()は、委託業者車両台数である。
 金属については、安房郡市広域市町村圏事務組合での再資源化量。

13 し尿処理

年 度	収 集 戸 数	収集車両台数	くみ取り戸数	浄化槽戸数	収集量(キロリットル)
平成15年度	18,553	11 (33)	5,844	12,709	27,602
16	18,661	11 (32)	5,599	13,062	27,463
17	18,755	11 (33)	5,358	13,397	26,900
18	18,898	10 (33)	5,156	13,742	27,153
19	19,032	10 (33)	4,985	14,047	26,269

(注) 収集車両台数の()は、浄化槽清掃業者車両台数を表す。資料 環境課

XIV 教育・文化

1 学校の概況

(1) 幼稚園

各年5.1 学校基本調査

年次	園数	学級数	園児数			教員数	職員数
			総数	男	女		
平成16年	11	31	622	304	318	48	1
17	10	31	561	289	272	47	1
18	10	32	557	282	275	44	1
19	10	34	612	305	307	47	1
20	10	33	589	297	292	49	1
船形幼稚園		2	36	18	18	3	-
那古		2	46	30	16	3	-
北条		7	180	84	96	10	-
館山		6	113	58	55	10	-
西岬		1	12	9	3	2	-
神戸		2	28	18	10	3	-
豊房		2	25	14	11	3	-
館野		2	38	18	20	5	-
九重		2	19	8	11	2	-
私立館山百合		7	92	40	52	8	1

(注) 教員数,職員数は本務者のみ計上。

資料 総務課

(2) 小学校

各年5.1 学校基本調査

年次	学校数	学級数	児童数			教員数	職員数
			総数	男	女		
平成16年	11	117	2,545	1,281	1,264	189	12
17	11	118	2,554	1,301	1,253	192	13
18	11	118	2,526	1,291	1,235	192	12
19	11	119	2,468	1,277	1,191	196	12
20	11	119	2,426	1,260	1,166	193	12
船形小学校		8	158	80	78	15	1
那古		14	261	128	133	22	1
北条		27	781	400	381	39	1
館山		22	589	320	269	35	1
西岬		8	79	40	39	13	1
神戸		8	149	74	75	14	1
富崎		5	17	7	10	8	1
神余		5	22	11	11	8	1
豊房		7	104	56	48	12	1
館野		8	167	96	71	15	2
九重		7	99	48	51	12	1

(注) 教員数,職員数は本務者のみ計上。

資料 教育総務課

(3) 中学校

各年5.1 学校基本調査

年次	学校数	学級数	生徒数			教員数	職員数
			総数	男	女		
平成16年	4	45	1,309	668	641	96	5
17	4	44	1,268	662	606	96	5
18	4	45	1,251	639	612	96	6
19	4	47	1,272	635	637	100	7
20	4	48	1,278	624	654	107	6
第一中学校		12	261	123	138	26	1
第二 "		14	397	196	201	30	1
第三 "		17	547	268	279	34	3
房南 "		5	73	37	36	17	1

(注) 教員数,職員数は本務者のみ計上。

資料 教育総務課

(4) 高等学校

各年5.1 学校基本調査

年次	学校数	学級数	生徒数			教員数	職員数
			総数	男	女		
平成16年	5	71	2,497	1,236	1,261	205	82
17	5	69	2,345	1,151	1,194	200	81
18	5	65	2,144	1,049	1,095	193	79
19	5	61	1,973	968	1,005	191	75
20	3	60	1,905	962	943	173	47
県立安房高等学校		25	961	433	528	62	8
〃 館山総合(全) "		20	611	383	228	80	32
〃 館山総合(定) "		4	39	19	20	10	4
私立安房西 "		11	294	127	167	21	3

(注) 教員数,職員数は本務者のみ計上。

資料 各高等学校

平成20年5月より,県立安房南高等学校は県立安房高等学校へ統合。県立安房水産高等学校と県立館山高等学校が統合し県立館山総合高等学校になる。

(5) 聾学校, 特別支援学校

各年5.1 学校基本調査

年次	学校数	学級数	在学者数			教員数	職員数
			総数	男	女		
平成16年	2	42	136	85	51	93	28
17	2	40	132	81	51	97	28
18	2	39	121	75	46	96	31
19	2	38	132	85	47	93	28
20	2	42	132	91	41	107	28
県立館山聾学校		7	17	9	8	24	14
県立安房特別支援学校		35	115	82	33	83	14

(注) 教員数,職員数は本務者のみ計上。

資料 各学校

(6) 各種学校, 専修学校

各年5.1 学校基本調査

年 次	学校数	生徒数			教員数	職員数
		総数	男	女		
平成16年	2	120	46	74	(78)12	2
17	2	117	44	73	(78)12	2
18	2	109	38	71	(78)12	2
19	2	102	36	66	(68)11	2
20	2	50	21	29	(36)8	2
(医)館山准看護学校		21	8	13	(15)3	1
(社)安房看護専門学校		29	13	16	(21)5	1

(注) 教員数の()内は兼務者数で別掲,職員数は本務者のみ計上。

資料 総務課

2 学年別児童, 生徒数

(1) 小学校

平成20.5.1 現在

学校名	1 年			2 年			3 年		
	総数	男	女	総数	男	女	総数	男	女
総 数	399	199	200	359	194	165	417	204	213
船形小学校	25	14	11	18	9	9	32	16	16
那古 "	45	25	20	40	14	26	46	20	26
北条 "	142	69	73	117	64	53	130	63	67
館山 "	85	45	40	87	57	30	105	56	49
西岬 "	12	9	3	10	5	5	15	8	7
神戸 "	24	10	14	25	13	12	19	5	14
富崎 "	1	-	1	1	-	1	2	1	1
神余 "	4	1	3	3	-	3	5	3	2
豊房 "	15	5	10	14	8	6	20	11	9
館野 "	25	13	12	32	19	13	28	12	16
九重 "	21	8	13	12	5	7	15	9	6

(続)

学校名	4 年			5 年			6 年		
	総数	男	女	総数	男	女	総数	男	女
総 数	429	229	200	400	200	200	422	234	188
船形小学校	18	9	9	30	11	19	35	21	14
那古 "	51	24	27	41	23	18	38	22	16
北条 "	137	76	61	127	63	64	128	65	63
館山 "	110	57	53	91	44	47	111	61	50
西岬 "	15	7	8	12	5	7	15	6	9
神戸 "	26	13	13	23	13	10	32	20	12
富崎 "	4	3	1	6	2	4	3	1	2
神余 "	3	2	1	3	1	2	4	4	-
豊房 "	20	11	9	17	10	7	18	11	7
館野 "	26	17	9	33	19	14	23	16	7
九重 "	19	10	9	17	9	8	15	7	8

資料 教育総務課

(2) 中学校

平成20.5.1現在

学校名	1 年			2 年			3 年		
	総数	男	女	総数	男	女	総数	男	女
総数	416	206	210	441	215	226	421	203	218
第一中学校	87	44	43	83	39	44	91	40	51
第二 "	123	58	65	142	71	71	132	67	65
第三 "	188	97	91	192	94	98	167	77	90
房南 "	18	7	11	24	11	13	31	19	12

資料 教育総務課

3 小学校, 中学校男女別体位平均

(1) 身長(男)

平成19年度平均 単位 cm

区分	小学校						中学校		
	1 年	2 年	3 年	4 年	5 年	6 年	1 年	2 年	3 年
全国	116.6	122.5	128.3	133.6	139.0	145.1	152.5	159.8	165.2
千葉県	116.5	122.6	128.8	133.8	138.9	144.8	152.5	159.9	165.7
館山市	116.2	122.3	127.8	133.2	139.4	144.9	152.0	159.9	165.0

(女)

区分	小学校						中学校		
	1 年	2 年	3 年	4 年	5 年	6 年	1 年	2 年	3 年
全国	115.8	121.6	127.4	133.5	140.3	146.8	152.1	155.1	156.7
千葉県	116.1	121.8	127.6	134.0	140.5	147.3	152.4	155.5	157.0
館山市	115.6	121.5	127.5	133.8	140.0	147.1	151.6	154.4	156.7

資料 教育総務課

(2) 体重(男)

平成19年度平均 単位 kg

区分	小学校						中学校		
	1 年	2 年	3 年	4 年	5 年	6 年	1 年	2 年	3 年
全国	21.5	24.2	27.4	30.7	34.4	38.7	44.5	49.6	54.7
千葉県	21.5	24.3	27.5	30.2	34.6	38.7	44.0	49.0	55.1
館山市	21.8	24.7	27.5	30.5	35.4	39.1	45.6	51.0	54.9

(女)

区分	小学校						中学校		
	1 年	2 年	3 年	4 年	5 年	6 年	1 年	2 年	3 年
全国	21.0	23.5	26.6	30.0	34.3	39.1	44.1	47.6	50.3
千葉県	21.1	23.6	26.9	30.2	34.3	39.7	44.4	47.8	50.2
館山市	21.1	23.9	27.4	31.2	35.1	40.8	44.1	47.5	51.4

資料 教育総務課

4 図 書 館

(1) 蔵 書 数

年 度	総数	一 般 書										児童 図書	郷土 資料	雑誌・視 聴覚資料 その他
		総記	哲学 宗教	歴史 地理	社会 科学	自然 科学	工学 家政	産業	芸術	語学	文学			
平成15年度	127,991	2,805	3,755	9,774	15,246	5,486	5,846	4,072	8,319	1,266	32,524	31,425	4,461	3,012
16	128,171	2,814	3,689	9,885	15,146	5,563	5,948	4,097	8,346	1,173	32,467	31,722	4,270	3,051
17	129,901	2,791	3,720	10,011	15,089	5,634	6,086	4,122	8,530	1,085	32,810	32,449	4,445	3,129
18	136,261	3,208	3,897	10,376	15,537	5,979	6,347	4,440	9,018	1,402	35,070	32,963	5,084	2,940
19	139,003	3,375	3,925	10,623	15,472	6,166	6,743	4,595	9,184	1,469	35,239	33,792	5,467	2,953

資料 図書館

(2) 図書貸出冊数

年 度	合 計			本 館			移 動 図 書 館		
	総 数	一般書	児童書	総 数	一般書	児童書	総 数	一般書	児童書
平成15年度	104,501	58,492	48,009	90,384	54,499	35,885	16,117	3,993	12,124
16	107,198	61,894	45,304	93,405	58,416	34,989	13,793	3,478	10,315
17	122,106	69,609	52,497	107,329	66,129	41,200	14,777	3,480	11,297
18	127,847	75,229	52,618	115,385	72,155	43,230	12,462	3,074	9,388
19	129,663	76,070	53,593	116,039	72,269	43,770	13,624	3,801	9,823

資料 図書館

(3) 館外貸出登録者数

年 度	総 数	一般	未就学・ 小・中学 生	高校生・ 他学生
平成15年度	7,638	3,902	3,266	470
16	7,967	4,006	3,339	622
17	7,983	4,077	3,355	551
18	8,572	4,963	2,881	728
19	8,292	4,837	2,839	616

資料 図書館

(4) 地域別館外貸出登録者数

年 度	総 数	館 山	北 条	那 古	船 形	西 岬	神 戸	富 崎	豊 房	館 野	九 重	市 外
平成15年度	7,638	1,748	2,174	672	447	214	264	98	268	532	237	984
16	7,967	1,761	2,112	703	490	263	350	118	293	555	275	1,047
17	7,983	1,792	2,071	694	468	270	407	104	329	533	246	1,069
18	8,572	1,845	2,203	698	454	294	456	101	354	567	270	1,330
19	8,292	1,735	2,112	722	408	306	470	88	348	552	248	1,303

資料 図書館

5 指定文化財数

平成20.4.1現在

指定区分	有形文化財	無形文化財	史 跡	天然記念物	有形民俗文化財	無形民俗文化財
国指定 (重要文化財)	2	-	-	-	1	1
県指定	11	2	3	3	2	2
市指定	34	-	9	8	4	10

資料 生涯学習課

6 宗教法人数

平成20.4.1現在

総 数	神 道		仏 教		キリスト教	諸 教
	神 社	教 会	寺 院	教 会		
206	88	4	99	-	1	14

資料 県学事課

7 社会体育施設利用者数

年 度	総 数	市民運動場				市 民 体育館	西岬市民 体育館	第一 柔剣道場	弓道場	弓道 遠的射場
		計	野球場	庭球場	多目的 グラウンド					
平成15年度	67,500	33,801	8,604	3,771	21,426	18,483	9,347	1,615	4,225	29
16	66,336	38,164	14,954	3,897	19,313	13,634	7,581	2,750	4,171	36
17	84,786	53,890	21,925	7,694	24,271	16,629	6,246	2,710	5,291	20
18	61,324	35,509	11,570	2,960	20,979	11,410	7,687	2,685	3,985	48
19	72,045	48,323	18,719	4,661	24,943	7,718	8,851	3,363	3,744	46

資料 スポーツ課

8 市営50メートルプール利用者数

年 度	総 数	小学生以下	中 学 生	高校生以上 一 般	各種団体
平成15年度	6,892	2,053	369	997	3,473
16	6,971	2,065	285	1,318	3,303
17	5,554	1,819	516	1,129	2,090
18	5,287	1,625	372	987	2,303
19	5,295	1,817	237	1,094	2,147

資料 スポーツ課

9 市営25メートル室内温水プール利用者数

年度, 月	総数	小学生以下	中学生	高校生以上 一般	合 宿	各種団体	その他
平成15年度	26,818	6,806	681	14,006	232	2,785	2,308
16	29,339	6,574	724	15,508	213	3,537	2,783
17	28,984	5,839	502	14,631	26	3,291	4,695
18	30,091	6,064	583	15,315	-	3,675	4,454
19	29,833	5,957	414	14,967	-	5,740	2,755
4月	2,187	264	21	1,227	-	528	147
5	1,787	264	28	995	-	350	150
6	3,519	817	57	1,653	-	601	391
7	4,301	1,319	120	2,003	-	622	237
8	5,342	1,911	118	2,489	-	548	276
9	2,834	369	21	1,644	-	574	226
10	2,069	160	11	1,134	-	538	226
11	900	76	2	533	-	205	84
12	1,710	155	10	718	-	422	405
1	1,499	148	9	807	-	408	127
2	1,831	158	5	891	-	614	163
3	1,854	316	12	873	-	330	323

資料 スポーツ課

10 博物館入館状況

年 度	開館日数	総 数	有 料	無 料	市 内	県 内	県 外
平成15年度	318	47,028	38,552	8,476	8,909	16,505	21,614
16	317	46,600	36,456	10,144	9,148	15,771	21,681
17	313	63,608	51,976	11,632	10,547	22,307	30,754
18	315	61,715	49,816	11,899	9,865	21,401	30,449
19	317	66,693	54,005	12,688	9,339	23,696	33,658

資料 博物館

11 学習等供用施設利用状況

施設名	内 訳	平成15年度	平成16年度	平成17年度	平成18年度	平成19年度
中央地区学習等供用施設(菜の花ホール)	件数	3,477	3,152	3,052	3,241	3,357
	人員	45,432	41,898	40,509	43,391	43,005
豊津地区学習等供用施設(豊津ホール)	件数	1,453	1,332	1,364	1,378	1,432
	人員	16,077	17,304	16,841	18,122	17,592
那古船形地区学習等供用施設(若潮ホール)	件数	(平成18年1月11日開設)			84	1,204
	人員	(平成18年1月11日開設)			1,433	16,024

資料 生涯学習課・中央公民館

12 コミュニティセンター利用状況

施設名	内 訳	平成15年度	平成16年度	平成17年度	平成18年度	平成19年度
中央公民館	件数	3,429	3,496	3,213	3,357	2,997
	人員	76,488	90,872	70,456	91,619	87,911
北条地区 学習等供用施設	件数	2,193	2,360	2,332	2,352	1,817
	人員	38,063	37,509	36,954	35,812	31,126
保健センター	件数	704	693	509	627	534
	人員	17,168	16,996	17,689	18,892	13,659
勤労青少年ホーム	件数	2,073	2,161	2,362	2,393	2,773
	人員	36,443	38,761	39,818	41,781	45,316
総 数	件数	8,399	8,710	8,416	8,729	8,121
	人員	168,162	184,138	164,917	188,104	178,012

資料 中央公民館

13 地区公民館利用状況

地区館名	内 訳	平成15年度	平成16年度	平成17年度	平成18年度	平成19年度
館山地区公民館	件数	772	818	850	875	871
	人員	13,077	14,160	14,860	14,555	14,215
那古地区公民館	件数	513	506	538	449	461
	人員	8,506	8,775	8,428	5,842	6,259
船形地区公民館	件数	495	484	487	510	501
	人員	5,235	5,159	4,816	4,239	4,693
西岬東地区公民館	件数	449	462	483	487	476
	人員	4,764	4,329	5,977	4,980	5,155
西岬西地区公民館	件数	82	65	145	205	240
	人員	1,552	960	1,764	2,094	3,241
神戸地区公民館	件数	286	275	277	283	290
	人員	3,959	3,367	4,215	3,700	6,441
富崎地区公民館	件数	298	350	365	317	289
	人員	2,845	3,890	3,486	3,770	3,570
豊房地区公民館	件数	367	402	490	451	460
	人員	4,294	4,666	5,095	5,087	5,181
館野地区公民館	件数	697	773	520	479	488
	人員	8,169	9,185	6,120	5,669	5,658
九重地区公民館	件数	494	509	705	430	438
	人員	6,076	6,028	7,802	5,301	5,192
総 数	件数	4,453	4,644	4,860	4,486	4,514
	人員	58,477	60,519	62,595	55,237	59,605

※ 北条地区公民館は中央公民館に含まれる。

資料 中央公民館

14 赤山地下壕跡入壕者数

年度, 月	総 数	個 人						団 体					
		大 人			高校生以下			大 人			高校生以下		
		市内	県内	県外	市内	県内	県外	市内	県内	県外	市内	県内	県外
平成17年度	13,164	1,117	1,653	1,798	263	237	289	678	2,372	3,110	205	530	912
18	11,263	807	1,615	2,004	342	573	497	313	1,531	2,018	185	225	1,153
19	16,799	941	2,332	3,122	344	462	521	734	2,011	4,085	359	863	1,025
4月	2,289	69	174	308	8	32	38	139	636	471	23	345	46
5	1,583	89	202	321	28	44	80	148	92	169	29	58	323
6	1,436	72	159	179	2	16	13	174	205	215	-	325	76
7	1,250	60	164	200	42	59	43	26	46	304	-	-	306
8	1,400	226	272	360	151	90	136	30	36	65	7	27	-
9	1,212	88	251	216	45	83	39	9	192	288	-	-	1
10	1,733	110	160	196	23	14	27	34	97	708	-	104	260
11	1,303	55	174	199	2	34	26	95	202	495	6	2	13
12	748	14	135	119	-	12	5	6	53	404	-	-	-
1	690	24	136	189	11	16	33	1	131	149	-	-	-
2	1,506	68	214	348	8	16	32	61	130	335	294	-	-
3	1,649	66	291	487	24	46	49	11	191	482	-	2	-

資料 生涯学習課

XV 観 光

1 観光一覧

平成20.4.1現在

名 称	所 在 地	バス等	概 要
崖 の 観 音 (大 福 寺)	船形835	15分	717(養老元)年,行基の創建といわれ,山の中腹の崖に張り付く様から「崖の観音」と呼ばれている。舞台づくりの観音堂にある本尊は,崖面に浮き彫りした磨崖十一面観音立像(市指定有形文化財)。 眼下に広がる波静かな鏡ヶ浦や伊豆大島,伊豆半島を望む雄大な海辺の景色や夕景は,「東京湾100選」・「ちば眺望100景」にも選ばれていて,市内でも有数のビュースポットである。
沖 ノ 島 公 園	館山 (航空隊前下車徒歩25分)	10分	館山湾に浮かぶ周囲1km程の小島で,現在は陸続きになっており徒歩で渡れる。約8,000年前の縄文海中遺跡や北限域のサンゴ、ヤブニッケイやタブノキなどの照葉樹,多様な海岸植物が共存し,貴重な自然が残る無人島。
城 山 公 園	館山362	7分	館山市街の南側丘陵に位置する城山公園は,戦国大名里見氏の居城が置かれていた。山頂には,天守閣様式の八犬伝博物館,中腹の博物館本館とあわせて歴史の散策が楽しめる。 公園内には,椿・梅・桜・ツツジなどの花木が植えられ,季節に合わせて咲き誇り,山頂からは,波静かな館山湾(別名:鏡ヶ浦)や市街を見下ろせる。 また,「東京湾100選」,「関東の富士見百景」,「ちば眺望百景」にも選定されている。
那 古 寺	那古1125	10分	那古山の中腹にあり,板東33番札所納めの観音で,養老元年(717年)行基の開基と伝えられる。 銅造りの千手観音立像は国の重要文化財に,多宝塔は県の有形文化財に指定されている。 また,桜の名所としても知られている。
安 房 神 社	大神宮589	25分	戦前の官幣大社。上宮には安房の国開拓者「天富命」の祖神,「天太玉命」を,下宮には「天富命」,「天忍日命」の二柱が合祀してある。
鶴 谷 八 幡 宮	八幡68	7分	安房の総社であり,祭神は品陀和気命,帯中津比古命,息長帯比売命の三柱を合祀する。 拝殿正面の格天井に嵌め込みになった百態の竜は,後藤利兵衛橘義光の爛熟期の作で,市の有形文化財に指定されている。 毎年9月に開催される「安房やわたんまち」は,安房地方最大の祭礼で県無形民俗文化財に指定されている。
海 の 駅 伊 戸 だ い ぼ 工 房	伊戸963-1	30分	平成17年3月,漁師直売所としてオープン。日本の道100選の房総フラワーラインの玄関口・伊戸(いと)の海沿いに位置し,現在,希少な自然のままの磯と富士山や大島が一望でき,花畑も隣接している。 また,「関東の富士見百景」にも選ばれている。

※ 「バス等」欄については,館山駅からの所要時間である。

名 称	所 在 地	バス等	概 要
館山市立博物館	館山351-2	10分	<p>本館の歴史展示室では歴史のあけぼの、里見氏の興亡など館山の歴史を紹介し、民俗展示室では館山の農山村の民俗資料を紹介している。さらに歴史を目で見、手で触れることのできる子供展示室もある。</p> <p>城山山頂の天守閣型の分館は、「八犬伝博物館」(館山城)と呼ばれ、「南総里見八犬伝」に関する資料が多数展示してある。</p>
洲 崎 灯 台	洲崎1043	30分	<p>相模灘に向かって突き出した岬の灯台で大正8年に点灯され、灯の高さは地上頂高約15m、海面上45mの白色円形の灯台である。ここより遠く富士・天城・大島などを一望でき、また付近は無霜地帯で、真冬にも花が咲き乱れている美しい所である。</p> <p>「東京湾100選」にも選ばれている。</p>
南房パラダイス 「道の駅」	藤原1495	40分	<p>房総フラワーライン沿いに位置する動植物園。145,000㎡もの広大な園内には、300mに渡って続く連続温室、高さ20mの大温室など約3,800㎡におよぶ観賞温室群は、国内でも最大級の施設の一つである。熱帯・亜熱帯の植物は約3,000種あり、中には希少な植物も見られる。温室の他に、昆虫館・小鳥館などがあり、動物ふれあい広場では、ポニーやラマ、カワウソなどかわいい動物たちとふれあえる。</p> <p>また、施設内の展望塔は遠く富士の霊峰や伊豆の島々が眺望でき「ちば眺望100景」にも選ばれている。</p>
鏡 ヶ 浦	館山～西岬	5分～30分	<p>館山湾の別名で波の静かなことからでた呼び名であり、鏡ヶ浦に面した館山・北条・那古・船形・西岬の海岸は遠浅で水のきれいな絶好の海水浴場となっている。鏡のように平らな波の彼方は、富士の秀峰と相州の連峰また伊豆の大島を遠望できる。特に名峰富士を望んでの落日は絶景である。</p> <p>また、「東京湾100選」・「日本の夕陽百選」・「関東の富士見百景」など多くの百選に選ばれている。</p>
海中観光船 たてやま号	波左間漁港	24分	<p>半潜水式の海中観光船。従来の海底透視船とは異なり、冷暖房完備のゆったりした海中展望室からは3次元の立体的な海中散歩が楽しめる。</p>
観 光 定 置 網	坂田漁港	26分	<p>地曳網と異なり、漁船に乗って網を引き揚げるので漁師気分が味わえる。引き揚げた魚は時価で販売。バーベキューにして楽しむこともできる。</p>
館 山 ファミリーパーク	布沼1210(フラワー号)	32分	<p>房総フラワーライン沿いに位置するレジャー施設。1年を通して季節の花々が見られ、花摘みも楽しめる。敷地面積約7,000㎡約80,000株のポピー畑では12月から5月にかけてポピーの花摘みが楽しめる。</p> <p>平成19年9月には、子どもからお年寄りまで楽しめるパークゴルフがオープン。他にもパターゴルフや釣堀、ハーブを使ったオリジナルの作品が作れる体験工房などアクティブに過ごせる。</p>

名 称	所 在 地	バス等	概 要
観 光 い ち ご 園	館野・豊房	10分	館野・豊房地区に観光農業の一環として、昭和56年2月に開園。 観光いちご狩り園は、14軒。栽培面積は、50,370㎡。品種は、とちおとめ・章姫・さちのかなどで、新鮮ないちごをその場で味わえる 開園時期 1月上旬～5月上旬
常 楽 山 萬 徳 寺	洲宮1571	20分	小高い山の山頂にはガンダーラ様式で体長16m、高さ3.75m、重さ30tの涅槃仏がある。横たわった本尊は釈迦の境地に達した瞬間を表しており、青銅製の涅槃仏としては世界最大級を誇る。
館 山 野 鳥 の 森	大神宮553	25分	百数十種の野鳥が生息している。また渡り鳥の経路になっているため、給水・給餌の施設、生態観察舎等があり、野鳥たちとふれあうやすらぎの場。3コースの探鳥道があり、バードウォッチングをしながらハイキングを楽しめる。 また、『森林浴の森』日本100選・「ちば眺望100景」・「エコウォーク100選」にも選ばれている。
赤 山 地 下 壕 跡	宮城192-2	10分	東京湾の入口にある館山は、かつて首都東京を守る要所であった。数多くの戦争遺跡が残っている中の、館山市を代表する戦争遺跡の1つ。合計した長さが約1.6kmと全国的にみても大きな壕である。このうちの250メートル部分を平成16年4月1日から一般公開した。また、歴史だけでなく地層などから土地の生い立ちを学ぶこともできる。
ウ ミ ホ タ ル	北条海岸	徒歩15分	ウミホテルは、海に棲んでいるミジンコの仲間で、海面に神秘的ですばらしいマリンブルーの光を放つ。館山湾は、全国でも有数のウミホテルの生息地。 毎月第1土曜日に観察会が実施され、自分の手で触れて体験することもできる。

資料 商工観光課

2 宿泊施設の状況

平成20.3.31現在

施設名	軒数	収容人員	施設名	軒数	収容人員
総数	163	7,014	簡易宿所(年間)	33	860
ホテル	2	153	簡易宿所(季節)	15	302
旅館	113	5,699	下宿	-	-

資料 安房健康福祉センター

3 観光客入込状況

単位 千人

年次	総数	利用交通機関				日帰り客	宿泊客
		鉄道客	貸切バス客	自動車客	その他		
平成15年	1,287	262	153	854	18	872	415
16	1,308	262	155	871	20	883	425
17	1,551	310	184	1,034	23	1,071	480
18	1,637	327	194	1,092	24	1,197	440
19	1,758	340	208	1,185	25	1,286	472

資料 商工観光課

4 目的別観光客入込状況

単位 千人

年次	総数	文化観光			産業観光						
		計	社寺参詣	文化財等見学	計	潮干狩	す立て	海釣り	川釣り	果物狩り等	工農場見学
平成15年	1,287	229	107	122	157	-	-	24	-	133	-
16	1,308	352	250	102	136	-	-	18	-	118	-
17	1,551	369	267	102	153	-	-	17	-	136	-
18	1,637	389	270	119	142	-	-	2	-	140	-
19	1,758	417	281	136	143	-	-	8	-	135	-

(続)

年次	スポーツ観光									一般観光				
	計	海水浴	サーフィン	キャンプ	ハイキング	テニス	ゴルフ	狩猟	その他	計	遊園地	花見・花摘み	各種催物	その他
平成15年	290	107	23	-	-	50	108	-	2	611	370	71	144	26
16	257	128	19	-	-	-	110	-	-	563	353	-	185	25
17	277	78	80	-	-	-	117	-	2	752	365	13	273	101
18	290	95	72	-	-	-	121	-	2	816	360	48	289	119
19	340	95	117	-	-	-	126	-	2	858	360	51	307	140

資料 商工観光課

XVI 治安・消防

1 犯罪種別認知件数

館山警察署管内

区 分	平成14年	平成15年	平成16年	平成17年	平成18年	平成19年
	発生件数	発生件数	発生件数	発生件数	発生件数	発生件数
総 数	1,211	1,389	1,129	984	1,116	1,023
殺 人	-	1	1	1	1	1
強 盗	4	2	8	2	5	2
放 火	6	5	10	1	1	2
強 姦	1	4	1	2	2	-
暴 行	4	6	2	3	9	10
傷 害	16	21	22	17	20	18
脅 迫	2	-	2	1	1	-
恐 喝	5	4	7	5	7	9
窃 盗	952	1,131	910	804	817	739
詐 欺	30	42	26	26	34	45
横 領	-	2	1	-	2	-
背 任	-	-	-	-	-	-
賭 博	-	-	-	-	-	-
偽 造	2	6	3	-	1	3
わ い せ つ	5	9	8	4	4	10
ぞ う 物	-	-	-	-	-	-
その他の刑法犯	184	156	128	118	212	184

資料 館山警察署

2 交通事故(人身事故)

館山警察署管内

区 分	平成10年	平成11年	平成12年	平成13年	平成14年
発 生 件 数	500	534	560	545	524
死 亡 者 数	12	6	4	9	3
負 傷 者 数	662	678	730	692	677

(続)

区 分	平成15年	平成16年	平成17年	平成18年	平成19年
発 生 件 数	649	519	479	556	544
死 亡 者 数	7	2	8	11	5
負 傷 者 数	642	663	599	719	690

資料 館山警察署

3 消 防

(1) 消防団員数

平成20.4.1現在

総 数	団 長	副団長	分団長	副分団長	部 長	班 長	団 員	定 数
365	1	4	13	9	24	48	266	390

資料 社会安全課

(2) 消防機械台数

平成20. 4. 1現在

区 分	総数	化学車	水槽付 消防車	普通 消防車	積載車	小型動力 ポンプ	救急車	はしご車
総 数	59	1	3	25	-	14	2	1
消 防 署	24	1	3	1	-	4	2	1
消 防 団	35	-	-	24	-	10	-	-

(続)

区 分	工作車	起震車	査察車	広報車	指揮車	非 常 用		その他 車 両
						消防車	救急車	
総 数	1	1	2	2	2	1	1	3
消 防 署	1	1	2	2	1	1	1	3
消 防 団	-	-	-	-	1	-	-	-

資料 安房郡市消防本部・社会安全課

(3) 消防水利数

平成20.4.1現在

総 数	消 火 栓	防 火 水 槽	プ ー ル
1,329	945	361	23

資料 社会安全課

(4) 火災による損害状況

年 度	総 数		建 物				山林・原野			船舶・航空機・車両		そ の 他		爆発(再掲)	
	発生 件数	損 害 見積額	発生 件数	床面積 (㎡)	表面積 (㎡)	損 害 見積額	発生 件数	延面積 (a)	損 害 見積額	発生 件数	損 害 見積額	発生 件数	損 害 見積額	発生 件数	損 害 見積額
平成15年度	33	131,131	21	1,976	59	127,947	1	1	-	2	1,733	9	1,451	-	-
16	42	57,089	19	886	9	54,605	1	2	-	2	1,658	20	826	-	-
17	32	74,468	13	1,172	5	73,987	2	8	-	3	410	14	71	-	-
18	31	75,839	15	562	24	66,131	-	-	-	3	8,375	13	1,333	-	-
19	37	46,749	18	1,136	41	46,582	1	1	-	1	38	17	129	-	-

資料 安房郡市消防本部

(5) 救急車出場種類別件数

年 度	総数	水 難	交 通 事 故	労 働 災 害	運 動 競 技	一 般 負 傷	加 害	自 損 行 為	急 病	火 災	自 然 災 害	その他
平成15年度	2,149	1	245	18	7	267	9	21	1,313	3	-	265
16	2,173	4	239	18	3	278	19	19	1,300	7	4	282
17	2,441	9	255	13	7	295	12	31	1,494	3	-	322
18	2,568	7	245	13	12	308	11	21	1,550	5	-	396
19	2,462	13	206	17	7	304	11	27	1,522	5	-	350

資料 安房郡市消防本部

XVII 財 政

1 平成20年度一般会計当初予算

単位 千円

歳 入			歳 出		
項 目	予 算 額	構 成 比	項 目	予 算 額	構 成 比
市 税	6,227,092	39.7	議 会 費	186,301	1.2
地 方 譲 与 税	169,000	1.1	総 務 費	1,967,022	12.5
利 子 割 交 付 金	26,000	0.2	民 生 費	5,049,945	32.2
配 当 割 交 付 金	27,000	0.2	衛 生 費	1,734,082	11.0
株 式 譲 渡 所 得 割 交 付 金	14,000	0.1	労 働 費	5,297	0.0
地 方 消 費 税 交 付 金	523,000	3.3	農 林 水 産 業 費	390,644	2.5
ゴ ル フ 場 利 用 税 交 付 金	48,000	0.3	商 工 費	311,382	2.0
特 別 地 方 消 費 税 交 付 金	1	0.0	土 木 費	1,706,704	10.9
自 動 車 取 得 税 交 付 金	112,000	0.7	消 防 費	920,086	5.9
国 有 提 供 施 設 等 所 在 市 町 村 助 成 交 付 金	73,993	0.5	教 育 費	1,406,734	9.0
地 方 特 例 交 付 金	41,172	0.3	災 害 復 旧 費	2,755	0.0
地 方 交 付 税	2,878,000	18.3	公 債 費	1,967,602	12.5
交 通 安 全 対 策 特 別 交 付 金	9,736	0.1	諸 支 出 金	21,446	0.1
分 担 金 及 び 負 担 金	172,303	1.1	予 備 費	30,000	0.2
使 用 料 及 び 手 数 料	358,329	2.3			
国 庫 支 出 金	1,455,704	9.3			
県 支 出 金	817,486	5.2			
財 産 収 入	63,278	0.4			
寄 附 金	1	0.0			
繰 入 金	1,166,231	7.4			
繰 越 金	180,000	1.1			
諸 収 入	255,974	1.6			
市 債	1,081,700	6.9			
歳 入 合 計	15,700,000	100.0	歳 出 合 計	15,700,000	100.0

(注) 構成比は、小数点以下第2位を四捨五入したものである。

資料 行革財政課

2 平成20年度一般会計当初予算の性質別内訳

単位 千円

科 目	予 算 額	構 成 比
人 件 費	3,516,813	22.4
物 件 費	2,009,457	12.8
維 持 補 修 費	78,129	0.5
扶 助 費, 補 助 費 等	4,530,066	28.9
普 通 建 設 事 業 費	1,833,974	11.7
災 害 復 旧 事 業 費	2,755	0.0
公 債 費	1,967,539	12.5
積 立 金	27,103	0.2
投 資 及 び 出 資 金	99,348	0.6
貸 付 金	30,000	0.2
繰 出 金	1,574,816	10.0
予 備 費	30,000	0.2
合 計	15,700,000	100.0

資料 行革財政課

(注) 構成比は、小数点以下第2位を四捨五入したものである。

3 平成20年度特別会計当初予算

単位 千円

会 計 区 分	予 算 額
国 民 健 康 保 険	6,405,575
老 人 保 健	820,509
後 期 高 齢 者 医 療	648,620
介 護 保 険	3,773,556
学 童 災 害 共 済 事 業	1,672
下 水 道 事 業	873,535
合 計	12,523,467

資料 行革財政課

4 市 債(一般会計)

単位 千円

区 分	平成18年度 末現在額	平成19年度 発行額	平成19年度 償還額	平成19年度 末現在額	構 成 比	借入先	
						政府資金	その他
一 般 公 共 事 業 債	612,431	79,700	61,316	630,815	3.6	594,363	36,452
一 般 単 独 事 業 債	5,280,376	170,900	648,148	4,803,128	27.2	1,082,400	3,720,728
公 営 住 宅 建 設 事 業 債	61,307	5,100	7,496	58,911	0.3	45,452	13,459
義 務 教 育 施 設 整 備 事 業 債	764,661	35,800	90,621	709,840	4.0	406,865	302,975
災 害 復 旧 債	107,467	13,200	19,017	101,650	0.6	101,650	-
一 般 廃 棄 物 処 理 事 業 債	497,344	5,500	91,980	410,864	2.3	318,960	91,904
厚 生 福 祉 施 設 整 備 事 業 債	66,596	-	10,496	56,100	0.3	56,100	-
財 源 対 策 債	298,761	3,400	37,218	264,943	1.5	207,666	57,277
都 道 府 県 貸 付 金	66,818	-	18,458	48,360	0.3	-	48,360
上 水 道 出 資 金	5,331,186	-	236,946	5,094,240	28.9	2,247,584	2,846,656
そ の 他	5,266,328	472,400	288,031	5,450,697	30.9	5,280,425	170,272
総 額	18,353,275	786,000	1,509,727	17,629,548	100.0	10,341,465	7,288,083

(注) 構成比は、小数点以下第2位を四捨五入したものである。

資料 行革財政課

5 性質別普通会計決算額

単位 千円

年 度	歳入総額	自 主 財 源			依 存 財 源				
		計	税収入	その他	計	地 方 交付税等	国 庫 支出金等	その他	地方債
平成16年度	15,810,164	7,707,658	5,807,956	1,899,702	8,102,506	3,666,995	1,576,587	1,649,624	1,209,300
17	15,445,412	7,418,758	5,819,768	1,598,990	8,026,654	3,905,313	1,543,891	1,696,950	880,500
18	14,799,378	7,346,441	5,870,579	1,475,862	7,452,937	3,715,901	1,410,277	1,644,759	682,000
19	15,510,399	8,247,023	6,315,633	1,931,390	7,263,376	3,197,057	1,623,665	1,656,654	786,000

(続)

年 度	歳出総額	経 常 的 経 費					投 資 的 経 費			その他
		計	人件費	扶助費	公債費	その他	計	普通建設 事業債	災害復旧 事業費	
平成16年度	15,385,700	12,971,995	3,917,747	2,133,309	1,969,846	4,951,093	1,691,966	1,571,284	120,682	721,739
17	15,003,087	13,016,883	3,829,947	2,214,870	2,028,328	4,943,738	1,262,464	1,203,220	59,244	723,740
18	14,376,437	12,727,356	3,647,029	2,185,290	1,991,997	4,903,040	1,122,508	1,046,149	76,359	526,573
19	14,853,191	13,006,621	3,535,498	2,329,269	1,959,090	5,182,764	1,371,015	1,314,528	56,487	475,555

(注) 地方交付税等は地方譲与税を含む。国庫支出金等は国有提供施設等交付金を含む。 資料 行革財政課

6 市税徴収実績

単位 千円

年 度	普 通 税				
	総 額	市 民 税	固定資産税	軽自動車税	市たばこ税
平成15年度	5,368,489	2,192,318	2,687,532	84,129	403,336
16	5,267,182	2,075,351	2,689,474	85,795	415,315
17	5,276,034	2,120,354	2,664,169	89,622	401,439
18	5,353,606	2,304,872	2,543,997	92,203	409,480
19	5,787,571	2,717,841	2,560,504	96,885	412,341

(続)

年 度	普 通 税	目的税	国民健康保険税
	特別土地保有税	(入 湯 税) 都市計画税	
平成15年度	1,174	552,315	1,989,649
16	1,247	540,774	2,011,427
17	450	543,734	2,112,347
18	3,054	516,973	2,036,599
19	-	528,062	2,117,638

資料 行革財政課

XVIII 選 挙

1 永久選挙人名簿登録人員

平成20.9.1現在

地 区	総 数	男	女	地 区	総 数	男	女
総 数	42,280	20,064	22,216	神 戸	2,634	1,237	1,397
館 山	10,494	5,148	5,346	富 崎	1,021	468	553
北 条	10,766	5,025	5,741	豊 房	2,309	1,091	1,218
那 古	4,607	2,178	2,429	館 野	3,015	1,467	1,548
船 形	3,150	1,487	1,663	九 重	1,627	767	860
西 岬	2,657	1,196	1,461				

資料 選挙管理委員会

2 選挙投票状況

選挙名	執 行 年月日	当 日 有 権 者 数			投 票 者 数			投 票 率 (%)		
		総 数	男	女	総 数	男	女	総 数	男	女
衆議院議員	8.10.20	42,590	20,116	22,474	21,996	10,735	11,261	51.65	53.37	50.11
	12. 6.25	42,674	20,207	22,467	25,167	12,055	13,112	58.98	59.66	58.36
	15.11. 9	42,646	20,241	22,405	24,619	11,923	12,696	57.73	58.91	56.67
	17. 9.11	42,494	20,192	22,302	27,007	12,961	14,046	63.55	64.19	62.98
参議院議員	13. 7.29	42,807	20,283	22,524	21,153	10,130	11,023	49.41	49.94	48.94
	14.10.27	42,667	20,198	22,469	10,123	5,274	4,849	23.73	26.11	21.58
	16. 7.11	42,503	20,182	22,321	21,636	10,484	11,152	50.90	51.95	49.96
	19. 7.29	42,433	20,139	22,294	22,470	10,943	11,527	52.95	54.34	51.70
県 知 事	5. 3.14	41,848	19,734	22,114	16,519	8,004	8,515	39.47	40.56	38.51
	9. 3.16	42,243	19,957	22,286	16,243	7,901	8,342	38.45	39.59	37.43
	13.3.25	42,292	19,989	22,303	15,634	7,702	7,932	36.97	38.53	35.56
	17.3.13	42,280	20,048	22,232	19,262	9,389	9,873	45.56	46.83	44.41
県議会議員	58. 4.10	40,748	19,130	21,618	21,837	10,194	11,643	53.59	53.29	53.86
	62. 4.12	40,712	19,060	21,652	20,797	9,921	10,876	51.08	52.05	50.23
	11. 4.11	41,907	19,742	22,165	24,985	11,885	13,100	59.62	60.20	59.10
	19. 4. 8	41,758	19,762	21,996	23,406	11,035	12,371	56.05	55.84	56.24
市 長	2.11.18	41,408	19,438	21,970	30,372	13,792	16,580	73.35	70.95	75.47
	6.11.13	42,391	19,994	22,397	21,669	10,056	11,613	51.12	50.30	51.85
	10.11.15	42,314	19,972	22,342	24,435	11,355	13,080	57.75	56.85	58.54
	14.11.24	42,357	20,015	22,342	23,587	10,895	12,692	55.69	54.43	56.81
	18.11.19	42,180	20,006	22,174	25,161	11,852	13,309	59.65	59.24	60.02
市議会議員	7. 4.23	41,761	19,653	22,108	30,792	14,137	16,655	73.73	71.93	75.33
	11. 4.25	41,897	19,737	22,160	30,733	14,113	16,620	73.35	71.51	75.00
	15. 4.27	42,024	19,857	22,167	28,531	13,115	15,416	67.89	66.05	69.54
	19. 4.22	41,737	19,759	21,978	27,708	12,877	14,831	66.39	65.17	67.48

(注) 衆議院議員選挙については、小選挙区選出議員選挙の、参議院議員選挙については、千葉県選出議員選挙の投票者数、投票率を掲載。
平成14年10月参議院議員選挙は千葉県選出議員補欠選挙。

資料 選挙管理委員会

XIX 行 政

1 議 会 (1) 議 会

平成20.9.1現在

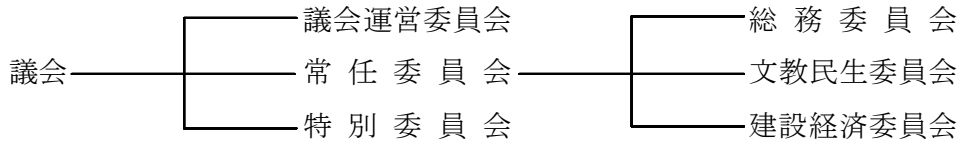

議 長 本 橋 亮 一 副議長 三 上 英 男

総務委員 ◎秋山 貴 ○福岡 信治 石井 信重
 真田 司郎 吉田 恵年 小沼 晃
 三上 英男

文教民生委員 ◎山口 安雄 ○鈴木 順子 本橋 亮一
 三澤 智 吉田 正二 鈴木 正一
 今井 義明

建設経済委員 ◎松坂 一男 ○早船 亮一 本多 成年
 内藤 欽次 榎本 祐三 小幡 一宏

◎委員長 ○副委員長

資料 議会事務局

(2) 本会議開会日数と案件数

平成19年

区 分	回 数	日 数	提 出 案 件 数					
			総 数	予算案	決 算	条例案	その他の議案	請 願
総数	5	86	95	27	6	24	31	7
定例会	4	85	91	27	6	23	28	7
臨時会	1	1	4	—	—	1	3	—

資料 議会事務局

(3) 党派別構成

平成20.9.1現在

定 数	総 数	無 所 属	公 明 党	日本共産党	社会民主党
20	20	16	2	1	1

資料 議会事務局

(4) 議員名簿(五十音順)

平成20.9.1現在

氏 名	党 派	住 所	電話番号
秋 山 貴	無 所 属	八幡649-7	22-6618
石 井 信 重	〃	那古510-1	27-3191
今 井 義 明	〃	二子118	22-9808
榎 本 祐 三	〃	笠名1501	22-4661
小 幡 一 宏	〃	館山947	22-2927
小 沼 晃	〃	坂足432	29-1257
真 田 司 郎	公 明 党	菌792-1	22-9805
鈴 木 順 子	社 会 民 主 党	下真倉227-40	22-3064
鈴 木 正 一	無 所 属	神余1490	28-0257
内 藤 欽 次	日 本 共 産 党	八幡291	22-8486
早 船 亮 一	公 明 党	北条1557-1	22-6659
福 岡 信 治	無 所 属	上野原344	23-5660
本 多 成 年	〃	湊485-1	22-8252
松 坂 一 男	〃	上真倉2449	23-4735
三 上 英 男	〃	飯沼58-3	23-1383
三 澤 智	〃	船形276-27	27-5458
本 橋 亮 一	〃	長須賀299	23-3824
山 口 安 雄	〃	腰越194	36-2541
吉 田 恵 年	〃	館山1240	22-1442
吉 田 正 二	〃	中里242	28-0182

資料 議会事務局

(5) 歴代議長

平成20.9.1現在

順 位	氏 名	就 任	退 任
初 代	吉 田 敬 三	昭和 14.12.25	昭和 15.12.30
2	江 沢 賢 治	16. 2.15	22. 4.29
3	田 村 利 男	22. 5.15	25. 4.28
4	田 村 利 男	25. 4.28	26. 4.29
5	斉 藤 喜 市	26. 5.15	27. 4.29
6	斉 藤 喜 市	27. 4.29	28.12.15
7	斉 藤 喜 市	28.12.15	30. 4.30
8	石 井 潔	30. 5.16	34. 4.30
9	萩 生 田 七 郎	34. 5.25	35. 6.17
10	山 本 昇	35. 6.17	36. 6.27
11	嶋 貫 壮 作	36. 6.27	37. 6.26
12	山 本 昇	37. 6.26	38. 4.30
13	黒 川 佐 太 郎	38. 5.16	40. 6.22
14	田 中 禄 郎	40. 6.22	42. 4.30
15	吉 田 勇 治 郎	42. 5.11	44. 1.23
16	西 村 真 次	44. 1.30	46. 4.30
17	吉 田 勇 治 郎	46. 5.12	50. 4.30
18	吉 田 勇 治 郎	50. 5. 9	54. 4.30
19	石 井 正	54. 5. 9	55. 7. 4
20	五 十 嵐 昇	55. 7. 4	56. 5. 8
21	林 豊	56. 5. 8	58. 4.30
22	石 井 正	58. 5.11	60. 6.28
23	流 山 源 次 郎	60. 6.28	61. 6.20
24	伊 賀 多 朗	61. 6.20	62. 4.30
25	飯 田 義 男	62. 5.18	平成 元. 6.26
26	林 豊	平成 元. 6.26	2. 6.22
27	渡 辺 昭 夫	2. 6.22	3. 4.30
28	福 原 勤	3. 5.13	5. 6.22
29	福 原 勤	5. 6.22	6. 4.26
30	辻 田 実	6. 4.26	7. 4.30
31	辻 田 実	7. 5.10	8. 6.21
32	山 中 金 治 郎	8. 6.21	9. 6.24
33	石 井 昌 治	9. 6.24	11. 4.30
34	川 名 正 二	11. 5.14	13. 6.27
35	鈴 木 忠 夫	13. 6.27	15. 4.30

(5) 歴代議長(続)

順 位	氏 名	就 任	退 任
36	秋 山 光 章	15. 5.14	17. 6.28
37	小 幡 一 宏	17. 6.28	19. 4.30
38	本 橋 亮 一	19. 5.16	在任中

資料 議会事務局

(6) 歴代副議長

平成20. 9. 1現在

順 位	氏 名	就 任	退 任
初 代	江 沢 賢 治	昭和 14.12.25	昭和 16. 2.15
2	鈴 木 森 蔵	16. 2.15	17. 7.25
3	島 田 浅 吉	18. 2.18	19. 6.10
4	江 田 徳 次 郎	19.10.26	22. 4.29
5	小 沢 太 助	22. 5.15	25. 4.28
6	鈴 木 房 宗	25. 4.28	26. 4.29
7	増 田 重 雄	26. 5.15	27. 4.29
8	石 井 潔	27. 4.29	28.12.15
9	小 滝 作 次 郎	28.12.15	30. 4.30
10	中 村 良 五	30. 5.16	31. 9.21
11	小 谷 無 違	31.10.26	34. 4.30
12	吉 田 勇 治 郎	34. 5.25	35. 6.17
13	黒 川 佐 太 郎	35. 6.17	36. 6.27
14	安 西 政 治	36. 6.27	37. 6.26
15	脇 田 順 一	37. 6.26	38. 4.30
16	松 本 藤 太 郎	38. 5.16	40. 6.22
17	松 本 藤 太 郎	40. 6.22	42. 4.30
18	西 村 真 次	42. 5.11	44. 1.30
19	小 沢 恵 太 郎	44. 1.30	46. 4.30
20	秋 山 六 三 郎	46. 5.12	48. 6.14
21	田 村 源 治 郎	48. 6.14	50. 4.30
22	西 村 真 次	50. 5. 9	54. 4.30
23	菊 井 敏 博	54. 5. 9	56. 5. 8
24	流 山 源 次 郎	56. 5. 8	57. 6.26
25	和 田 一 郎	57. 6.26	58. 4.30
26	渡 辺 昭 夫	58. 5.12	60. 6.28
27	伊 藤 幸 太 郎	60. 6.28	61. 6.20
28	黒 川 平 治	61. 6.20	62. 4.30
29	黒 川 平 治	62. 5.18	63. 6.24
30	福 原 勤	63. 6.24	平成 元. 6.26

(6) 歴代副議長(続)

平成20.9.1現在

順 位	氏 名	就 任	退 任
31	石 井 謀	平成 元. 6.26	2. 6.22
32	近 藤 好 雄	2. 6.22	3. 4.30
33	石 井 昌 治	3. 5.13	3. 6. 8
34	石 井 輝 久	3. 6.14	4. 3.26
35	横 溝 功	4. 4.20	4. 6.23
36	川 名 正 二	4. 6.23	5. 9.30
37	日 下 君 敏	5. 9.30	6. 4. 8
38	小 宮 利 夫	6. 4.26	7. 4.30
39	山 中 金 治 郎	7. 5.10	8. 6.21
40	榎 本 春 光	8. 6.21	9. 6.24
41	日 下 君 敏	9. 6.24	10. 6.23
42	山 崎 雅 巳	10. 6.23	11. 4.30
43	秋 山 光 章	11. 5.14	12. 6.23
44	鈴 木 忠 夫	12. 6.23	13. 6.27
45	宮 沢 治 海	13. 6.27	14. 6.27
46	斉 藤 実	14. 6.27	15. 4.30
47	植 木 馨	15. 5.14	16. 6.30
48	小 幡 一 宏	16. 6.30	17. 6.28
49	脇 田 安 保	17. 6.28	18. 6.28
50	増 田 基 彦	18. 6.28	19. 4.30
51	吉 田 恵 年	19.5.16	20.6.27
52	三 上 英 男	20.6.27	在任中

資料 議会事務局

2 委 員

平成21.1.1現在

教育委員会委員	○大 澤 光 彦 押 本 一 美	半 澤 美 緒 子 石 井 達 郎	大 和 地 紀 昭
監 査 委 員	○宮 崎 健 一	福 岡 信 治	
選 挙 管 理 委 員	○金 子 光 男 穂 積 久 一	安 西 信 雄	庄 司 利 光
農 業 委 員 会 委 員	○北 原 喜 一 加 藤 貢 和 田 一 郎 後 藤 右 左 司 井 上 雄 一 山 口 實 小 柴 弘 教	鈴 木 義 久 佐 野 金 治 金 丸 秀 昭 山 崎 雅 己 脇 田 安 保 鈴 木 紘 一 早 川 仁	西 郷 明 鈴 木 信 一 吉 田 恵 年 中 村 保 渡 邊 彌 川 名 初 江
固 定 資 産 評 価 審 査 委 員 会 委 員	鈴 木 弘 明	関 隆 晴	西 村 芳 明

○印は委員長（会長・代表）を示す。

資料 各事務局

3 執行機関

(1) 歴代市長

歴代	氏名	就任	退任
初代	石崎常夫	昭和 15. 1.27	昭和 19. 2. 2
2	関野周治	19. 2. 3	21. 3. 2
3	鈴木森蔵	21. 6.14	22. 4. 5
4	鈴木森蔵	22. 4. 6	26. 4. 4
5	吉田敬三	26. 4.23	29.11.26
6	田村利男	29.12.11	33.12.10
7	田村利男	33.12.11	37.12.10
8	本間譲	37.12.11	41.12.10
9	本間譲	41.12.11	45.12.10
10	本間譲	45.12.11	49.12.10
11	半澤良一	49.12.11	53.12.10
12	半澤良一	53.12.11	57.12.10
13	半澤良一	57.12.11	61.12.10
14	半澤良一	61.12.11	平成 2.12. 9
15	庄司厚	平成 2.12.10	6.12. 9
16	庄司厚	6.12.10	10.12. 9
17	辻田実	10.12.10	14.12. 9
18	辻田実	14.12.10	18.12. 9
19	金丸謙一	18.12.10	在任中

(2) 歴代助役・副市長

改正地方自治法の施行により、平成19年4月1日より副市長が置かれる。

歴代	氏名	就任	退任
初代	吉井栄蔵	昭和 15. 3.28	昭和 19. 3.27
2	中村隆三	19. 4.30	20. 9.12
3	小倉太一	20. 9.13	21. 6.27
4	木村松治郎	21. 7. 4	23. 1.14
5	小林守治郎	23. 1.22	26. 6. 4
6	能重房治郎	26. 6. 5	30. 6. 4
7	小出武男	30. 8. 1	34. 7.31
8	小出武男	34. 8. 1	38. 7.31
9	小出武男	38. 8. 1	42. 7.31
10	小出武男	42. 8. 1	43. 6. 1
11	畠山伝	43. 6. 3	47. 6. 2
12	畠山伝	47. 6. 3	51. 6. 2
13	吉野茂樹	51. 6.12	53. 3.31
14	小倉澄男	53. 4. 1	57. 3.31
15	小倉澄男	57. 4. 1	61. 3.31
16	小倉澄男	61. 4. 1	平成 2. 3.31
17	小幡清之	平成 2. 4. 1	6. 3.31
18	小幡清之	6. 4. 1	10.11.30
19	福田功	11. 4. 1	13. 6.30
20	勝海務	13. 7.16	15. 4.30
21	伊藤博信	15. 5.16	18. 7.10
22	永井一浩	18. 7.11	在任中

(3) 館山市機構図
 一般職職員数(412人)
 ※ 教育長を除く。

(平成20年4月1日現在)

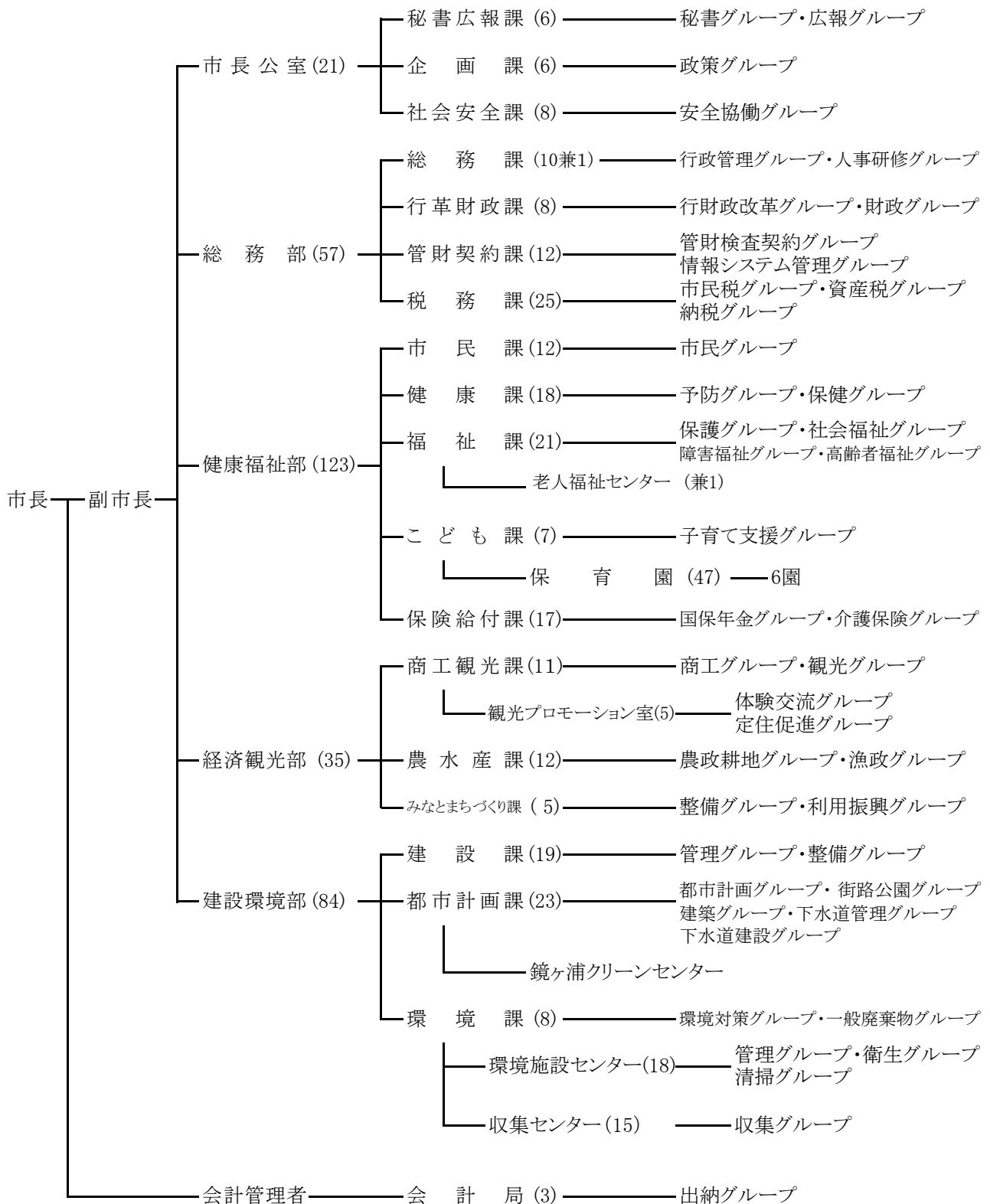

(3) 館山市機構図(続)

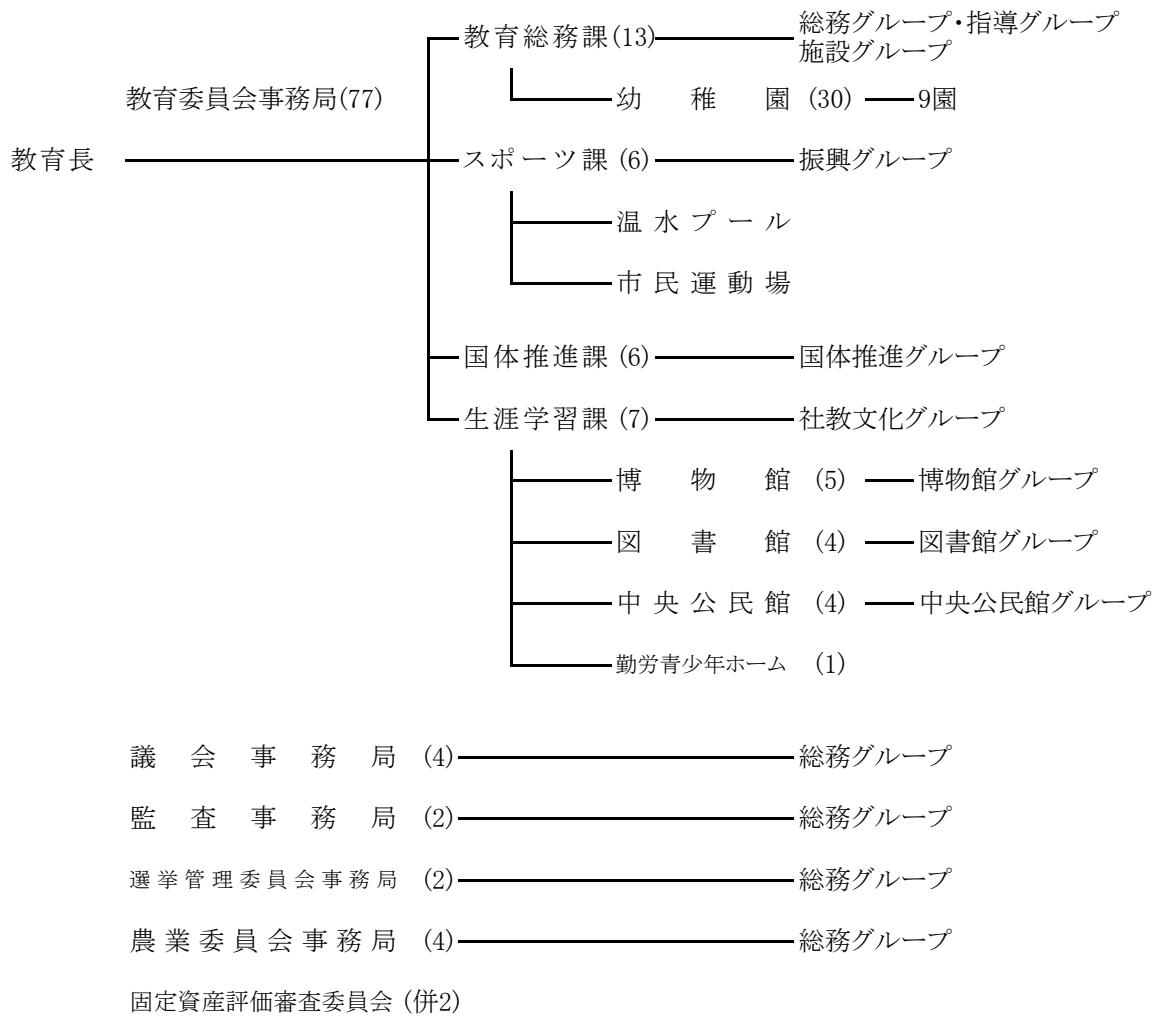

一部事務組合	安房郡市広域市町村圏事務組合
〃	三芳水道企業団
〃	館山市及び南房総市学校給食組合
〃	南房総広域水道企業団
広域連合	千葉県後期高齢者医療広域連合

(4) 職 員 数

平成20.4.1現在

課 名	総数	部長	課長	主幹	副主幹	主査	副主査主任	主事	技能 労務職	教育職
総 数	434	10	28	44	37	68	94	83	40	30
市長事務局	323	7	19	27	29	48	81	73	39	-
市長公室	21	1	3	1	5	3	4	3	1	-
秘書広報課	6	-	1	1	1	-	1	1	1	-
企画課	6	-	1	-	2	1	2	-	-	-
社会安全課	8	-	1	-	2	2	1	2	-	-
総務部	57	2	3	5	9	14	10	14	-	-
総務課	10	-	-	1	3	4	-	2	-	-
行革財政課	8	-	1	1	1	2	2	1	-	-
管財契約課	12	-	1	1	2	3	2	3	-	-
税務課	25	-	1	2	3	5	6	8	-	-
健康福祉部	123	1	5	10	6	18	43	36	4	-
市民課	12	-	1	1	2	5	-	3	-	-
健康課	18	-	1	2	-	2	8	5	-	-
福祉課	21	-	1	4	-	5	7	4	-	-
こども課	54	-	1	1	3	4	26	15	4	-
保険給付課	17	-	1	2	1	2	2	9	-	-
経済観光部	35	1	5	2	5	8	4	9	1	-
商工観光課	11	-	1	1	1	3	2	2	1	-
観光プロモーション室	5	-	1	-	2	1	-	1	-	-
農水産課	12	-	1	1	1	2	2	5	-	-
みなとまちづくり課	5	-	1	-	1	2	-	1	-	-
建設環境部	84	1	3	8	4	5	19	11	33	-
建設課	19	-	1	1	1	3	6	5	2	-
都市計画課	23	-	1	4	1	2	10	4	1	-
環境課	41	-	1	3	2	-	3	2	30	-
会計局	3	1	-	1	-	-	1	-	-	-
教育委員会事務局	77	1	5	12	2	11	10	5	1	30
教育総務課	43	-	1	4	1	5	1	1	-	30
スポーツ課	6	-	1	1	-	2	1	1	-	-
国体推進課	6	-	1	2	-	3	-	-	-	-
生涯学習課	21	-	2	5	1	1	8	3	1	-
議会事務局	4	1	-	2	-	1	-	-	-	-
監査事務局	2	-	1	1	-	-	-	-	-	-
選挙管理委員会事務局	2	-	-	1	-	-	-	1	-	-
農業委員会事務局	4	-	1	-	2	-	1	-	-	-
派遣職員	22	1	2	1	4	8	2	4	-	-
安房郡市広域市町村圏事務組合	3	1	-	-	1	1	-	-	-	-
三芳水道企業団	13	-	1	1	2	6	2	1	-	-
学校給食組合	3	-	1	-	1	1	-	-	-	-
南房総広域水道企業団	1	-	-	-	-	-	-	1	-	-
千葉県後期高齢者医療広域連合	1	-	-	-	-	-	-	1	-	-
港湾空間高度化環境研究センター	1	-	-	-	-	-	-	1	-	-

(注) 職務の分類はそれぞれ相当職を含む。

資料 総務課

XX XX 主要年表

暦年	事	項
明治2年 6月	旧藩主本多正訥,藩知事に任じられ民生を掌る。	
3年 10月	藩庁を長尾から北条に移す。	
4年 7月 14日	廃藩置県, 安房国の四藩それぞれ県と改称	
11月 13日	安房・上総の二国木更津県の管轄となる。	
5年 7月 1日	館山郵便局開設	
6年 6月 15日	木更津・印旛の二県廃され千葉県となる。	
7年 1月	大小区制施行され, 安房・平の二郡第1大区となり取扱所北条に置かれる。	
9年 9月	警察出張所北条に設置される。	
10年 3月 29日	新井浦, 下町, 上町, 仲町, 楠見浦, 上須賀浦の3町3浦合併して館山町となる。	
11年 11月	郡区町村編成法発布され安房・平・朝夷・長狭の4郡聯合郡役所北条に置かれる。 東京、館山間汽船運航	
18年 2月 20日	北条区裁判所開設され北条治安裁判所と称す。	
22年 3月 31日	町村制施行され新たに町村の編成がなされる。 人口 船形村(5,112) 凧原村(4,044) 北条町(4,736) 館山町(4,013) 西岬村(5,096) 神戸村(3,593) 富崎村(3,291) 豊房村(4,471) 館野村(2,850) 九重村(2,671) 豊津村(3,209)	
6月	館山郵便局において電報業務開始	
7月 1日	千葉県収税部北条出張所北条に置かれる。(明29大蔵省移管東京税務署管理局北条税務署となる。)	
26年 1月 27日	凧原村町制を施行して那古町となる。	
30年 4月 1日	新たに郡制施行され4郡合併して安房郡となる。	
12月 1日	船形村町制を施行して船形町となる。	
34年 4月 8日	県立安房中学校(現安房高等学校)創立	
38年 3月 20日	安房女子裁縫伝習所(現安房西高等学校)創立	
40年 4月	安房郡立高等女子技芸学校(旧安房南高等学校)創立	
4月 3日	電信通信事務開始	
44年 7月	電灯供給開始(1,300灯)	
大正3年 4月 1日	館山町と豊津村合併して館山町となる。	
7年 8月 10日	那古船形駅鉄道開通	
8年 5月 24日	安房北条駅(現館山駅)鉄道開通	
12月 15日	洲埼灯台点灯開始	
10年 6月 1日	九重駅鉄道開始	
11年 2月 15日	郡立安房農業水産学校(旧安房水産高等学校)創立	
15年 3月 22日	北条町立実科女学校(旧館山高等学校)創立	
昭和5年 7月	館山海軍航空隊設置	
8年 4月 18日	館山町、北条町合併, 館山北条町となる。	
10年 2月 27日	都市ガス供給開始	
4月 19日	火葬場開設	
5月 1日	と畜場開設	

(続)

暦	年	事	項
昭和13年	8月 4日	上水道給水開始	
14年	11月 3日	館山北条町, 那古町及び船形町の三町合併, 市制を施行。館山市となる。	
18年	8月 1日	市立図書館設立	
19年	4月 11日	館山警防団常備設置	
23年	1月 5日	皇太子殿下御来館寒中水泳御視察	
25年	6月 25日	館山市営プール開設(日本水連公認)	
	10月 31日	館山市消防署設置	
28年	5月 1日	館山商工会議所開所	
	5月 6日	天皇・皇后両陛下御来館房州産業御視察	
	9月 16日	海上警備隊館山航空隊開設	
29年	5月 3日	西岬・神戸・富崎・豊房・館野・九重の六ヶ村, 館山市へ合併	
32年	6月 20日	皇太子殿下来館水産資源保護大会御臨席	
33年	7月 11日	ベリンハム市(米)と姉妹都市締結	
	8月 1日	南房総国定公園指定	
35年	4月 8日	市役所新庁舎落成	
	7月 1日	国民宿舎鳩山荘開設	
36年	9月 26日	館山市及び三芳村伝染病隔離病舎組合設立	
	12月 1日	見物を中心とした地区が国民休暇村に指定される。	
37年	7月 17日	館山ユースホテル開設	
	9月 8日	館山伝染病隔離病舎完成	
38年	3月 25日	公明選挙都市宣言	
	4月 15日	館山市藤原衛生処理場完成	
	8月 8日	国立館山海員学校(現館山海上技術学校)開校	
39年	3月 22日	皇太子殿下御一家御来館春の房州を御見学	
	7月 11日	国民休暇村にしざき荘開設	
	11月 16日	館山市, 富浦町及び三芳村上水道組合設立	
40年	1月 1日	市内7農業協同組合、合併して館山市農業協同組合となる。	
	4月 1日	館山高等学校(現館山総合高等学校)県立移管	
	9月 29日	交通安全都市宣言	
41年	3月 30日	館山市開発公社設立認可	
	10月 30日	館山市正木衛生処理場完成	
	12月 11日	館山電報電話局自動化	
42年	5月 13日	バードセンター開設	
	6月 1日	館山漁協, 船形漁協, 合併により館山船形漁業協同組合となる。	
	8月 22日	姉妹都市ベリンハム市との第一回学生交換	
43年	4月 1日	館山市, 富浦町及び三芳村上水道組合改め三芳水道企業団となる。	
	5月 1日	館山市民センター開設	
	9月 24日	館山市, 富浦町及び三芳村学校給食組合設立認可	
44年	4月 25日	西岬局電話自動化	
	7月 11日	房総西線電化開通	
	7月 15日	三芳水道施設完成(館山市, 旧富浦町, 旧三芳村)	

(続)

暦年	事	項
昭和44年 11月 3日	館山市民憲章を制定	
45年 1月 16日	館山市, 富浦町及び三芳村学校給食センター給食開始	
8月 1日	館山市豊房育成牧場開設	
9月 1日	北条小学校新築移転	
9月 10日	安房郡市広域市町村圏事務組合設立認可	
10月 15日	館山市老人福祉センター開設	
10月 20日	南房パラダイス開設	
12月 16日	館山市温水プール開設	
46年 1月 1日	香・下原塩見・浜田・見物・坂田・洲崎・西川名・伊戸・根本の9漁協が合併, 西岬漁業協同組合となる。	
3月 25日	館山市放送センター完成	
9月 2日	ベリンナム市より大阪万国博覧会に展示されたトーテムポールを寄贈される。	
47年 2月 1日	館山市図書館新築移転	
4月 1日	館山市消防署, 安房郡市広域市町村圏事務組合に移管される。	
5月 12日	安房合同庁舎新築移転	
6月 15日	館山市中央公園開園	
6月 29日	館山警察署新築落成	
7月 15日	特急さざなみ開通	
7月 31日	豊房小学校新築	
9月 15日	館山市老人憲章を制定	
48年 3月 7日	布良局電話自動化	
5月 10日	山梨県石和町(現山梨県笛吹市)と姉妹都市締結 第28回国民体育大会(若潮国体)千葉県で開催 夏季大会(昭和48.9.9~48.9.12)ヨット会場となる。 秋季大会(昭和48.10.15~48.10.17) 柔道会場(館山高等学校) 剣道会場(市民センター)となる。	
49年 3月 20日	相浜漁業, 富崎漁協が合併, 相浜漁業協同組合となる。	
3月 30日	館山小学校防音校舎新築	
6月 19日	福祉都市宣言	
12月 9日	作名ダム着工 館山市総合計画を策定	
50年 4月 1日	房州水道市営移管となる。	
4月 15日	中央保育園開園	
12月 1日	特別養護老人ホーム開設	
51年 8月 24日	作名ダム竣工	
52年 2月 28日	第二中学校校舎新築	
3月 3日	第一中学校校舎新築	
53年 2月 28日	東小学校校舎新築	
3月 10日	館山小学校講堂新築	
〃	第一中学校体育館新築	
3月 15日	富崎小学校, 同幼稚園舎新築	

(続)

暦年	事	項
昭和53年	4月 1日	部制を施行
	6月 12日	市民運動場開設
54年	2月 28日	館野小学校校舎, 同幼稚園舎新築
	3月 31日	市民体育館完成
	10月 1日	福祉作業所開設
	11月 1日	商工会館落成
55年	2月 28日	神戸小学校校舎増築
	〃	神戸幼稚園舎改築
	〃	那古小学校校舎改築
	〃	西岬中学校校舎改築
	3月 10日	九重保育園舎完成
	3月 31日	神余中学校, 豊房中学校, 第四中学校閉校
	4月 7日	第三中学校開校
	6月 3日	国民宿舎鳩山荘 改築オープン
	11月 4日	東市民運動場開設
56年	2月 7日	第1回若潮マラソン大会開催
	〃	観光いちご園オープン
	2月 28日	那古小学校体育館新築
	〃	九重小学校校舎, 九重幼稚園舎新築
	〃	房南中学校柔剣道場新築
57年	2月 27日	館山市衛生センター竣工
	3月 31日	東小学校学校, 西小学校閉校
	4月 1日	西岬小学校開校
	〃	西岬中学校閉校
	10月 31日	館山市立博物館(八犬伝博物館)開館
	〃	第1回城まつり開催
58年	1月 31日	館野小学校校舎増築
	2月 15日	船形小学校校舎防音改築
	〃	船形幼稚園舎防音改築
	〃	西岬小学校校舎増築
	〃	西岬幼稚園舎増築
	11月 1日	館山市コミュニティセンター開館
	11月 23日	館山市立博物館(本館)開館
59年	4月 1日	館山幼稚園新築移転
	4月 6日	西岬市民体育館開館
	4月 10日	豊津地区学習等供用施設「豊津ホール」開設
	7月 7日	館山市セントラルテニスコート完成
	9月 1日	第1回館山薪能開催
	10月 25日	館山市清掃センター竣工
	〃	出野尾老人福祉センター竣工
	11月 1日	県立館山運動公園開園

(続)

暦年	事	項
昭和59年 11月 22日	彫刻の径完成	
11月 30日	竹原線農免道路完成	
60年 2月 28日	那古小学校校舎増築	
〃	西岬小学校体育館竣工	
3月 15日	館野小学校グラウンド拡張	
5月 10日	NMBセミコンダクター操業開始	
5月 16日	粗大ごみ処理施設竣工	
12月 21日	館山市総合計画を策定	
61年 2月 28日	那古幼稚園舎完成	
〃	富崎小学校体育館完成	
3月 26日	防災行政無線開局	
4月 7日	国道127号館山バイパス部分開通	
6月 15日	南館山サンフラワーテニスコート完成	
10月 10日	第1回館山市民健康まつり開催	
62年 6月 23日	暴力追放都市宣言	
63年 3月 14日	第二中学校講堂防音改築	
4月 1日	船形保育園新築移転	
10月 1日	真倉市営住宅入居開始	
平成元年		
8月19・20日	市制施行50周年記念国際民族音楽フェスティバル開催	
11月 1日	市制施行50周年記念式典開催	
4月 10日	城山公園に日本庭園, 茶室完成	
5月 2日	都市計画道路八幡高井線開通	
3年 11月 17日	世界民族舞踊フェスティバル開催	
4年 1月 22日	一般国道127号館山バイパス(館山地区)開通	
3月 31日	北条海岸トイレ完成	
4月 1日	市道1031号線開通	
5年 3月 25日	一般国道127号館山バイパス全線開通	
4月 1日	県道館山白浜線が国道410号線に昇格	
6月 11日	南房パラダイス連続大温室が完成しオープン	
10月 20日	館山国際交流協会設立	
6年 2月 23日	第二中学校柔剣道場完成	
2月 26日	館野保育園新園舎完成	
3月 1日	デイサービスセンター「ふれあいの郷」オープン	
11月 1日	中央地区学習等供用施設「菜の花ホール」開設	
7年 7月 5日	館山市長全米姉妹都市協会及びポイントオブライイト財団よりゴールデンハート賞を受賞	
8月 19日	第1回全国大学フラメンコフェスティバル開催	
9月 1日	房南中学校新校舎使用開始	
10月 20日	館山市土地開発公社設立	
8月 1月 12日	インターネットに館山市のホームページを開設	

(続)

暦年	事	項
平成8年 4月 1日	館山市・内房・南房・小湊の4農業協同組合が合併して、安房農業協同組合となる。	
6月 3日	安房地域県民センター(安房支庁内), 旅券の申請・交付窓口開設	
6月 7日	一般国道127号線, 館山バイパス入口以南部分県へ移管(県道302号線)	
6月 25日	那古地区生活排水処理施設完成	
10月 1日	南房総広域水道企業団, 通水開始	
〃	市営水道, 館野・九重地区給水開始	
11月 10日	千葉ロッテマリーンズ, 館山秋季キャンプ実施(～25日)	
9年 1月 20日	豊房小学校校舎改修・増築	
3月 19日	那古海岸トイレ完成	
4月 1日	館山保健所改め安房保健所となる。	
6月 1日	千葉県南総文化ホール開館	
7月 20日	第1回館山国際オープンウォータースイムレース開催	
10月 25日	第50回館山市文化祭開催(～12月13日)	
12月 18日	東京湾アクアライン開通	
10年 4月 1日	館山市水道と三芳水道企業団が統合し, 三芳水道企業団を継承	
〃	館山ユースホテル事業廃止	
5月 21日	鏡ヶ浦クリーンセンター通水開始	
5月 25日	千葉地方法務局館山支局移転	
11月 3日	大神宮橋完成	
11年 3月 30日	館山駅橋上駅舎, 自由通路完成	
6月 1日	生涯学習出前講座がスタート	
6月 21日	総合計画審議会, 6月24日コーラル会議始動	
9月	館山駅が「関東の駅百選」に選ばれる。	
10月 1日	館山市内幼稚園給食開始	
11月 2日	市制施行60周年記念式典を挙げる	
12年 2月 1日	ポーツティープンス市(豪)と友好都市協定締結	
5月 23日	館山港, 「特定地域振興重要港湾」に選定(運輸省)	
6月 1日	安房医師会新病院開院	
7月 16日	館山野鳥の森, 「ふれあい野鳥館」オープン	
13年 1月 29日	「ジェフ市原」初の館山キャンプ(～31日)	
3月 10日	「千葉ロッテマリーンズ館山後援会」設立	
4月 1日	新総合計画スタート	
〃	館山の観光を発掘する「観光プロデューサー」が始動	
4月 18日	「海辺のまちづくり研究会」発足	
10月 1日	行政3ヵ年計画スタート	
10月 20日	「南総発見フォーラム里見サミット」「南総里見まつり」開催(～21日)	
14年 3月 25日	安房11市町村が合併重点支援地域に指定	
〃	館山ふるさと大使委嘱(第1号:さかなクンこと宮澤正之氏)	
3月 28日	神余小学校新校舎完成	
7月 1日	ごみの指定袋制度スタート	

(続)

暦年	事	項
平成14年 7月 18日	国道410号北条バイパス, 都市計画道路青柳大賀線開通	
15年 1月 6日	館山ふるさと大使委嘱(第2号:フルート奏者の深津純子氏)	
3月 5日	客船「飛鳥」館山初寄港	
4月 1日	館山・安房9市町村合併法定協議会設置	
6月 16日	全国高等学校体育大会剣道競技 館山市実行委員会設置	
8月 8日	客船「にっぽん丸」館山初寄港	
9月 16日	県指定文化財「那古寺観音堂」の「平成の大修理」解体修理始まる	
11月 14日	館山ふるさと大使委嘱(第3号:画家の石井崇氏)	
16年 3月 30日	「安房やわたんまち」千葉県無形民俗文化財に指定(館山市で3件目)	
4月 1日	赤山地下壕跡の一般公開始まる	
4月 30日	館山・安房9市町村合併法定協議会を廃止	
5月 29日	一般国道127号富津・館山道路全線開通	
7月 3日	静岡県下田市との海上ルート検討のためモニター運航実施。下田市と共同宣言	
8月 31日	観光立市たてやま推進協議会設立	
17年 1月 27日	茂名「里芋まつり」が国の重要無形民俗文化財に指定される。	
〃	赤山地下壕跡が市指定文化財に指定される。	
3月 16日	超高速ジェット船 東京, 館山, 大島を結び運航 約6,700人が乗船	
〃	日本を代表する大型客船「ぱしふいっく びいなす」館山初寄港	
3月 19日	館山自動車道「竹岡IC—富津中央IC」開通 館山と千葉・東京方面の所要時間が短縮	
4月 11日	南総里見まつり 第9回ふるさとイベント大賞(産業・観光部門)部門賞を受賞	
7月 1日	観光立市たてやま推進協議会を設立, 「観光立市たてやま行動計画」まとまる	
8月 5日	館山で高校総体剣道競技開催 安房高等学校男子剣道部36年ぶり2度目の日本一に輝く。	
8月 23日	愛知県で開催された愛・地球博「千葉県の日」に辻田市長, 手づくり甲冑隊出演	
9月 30日	行財政改革委員会からの答申を受け「館山市行財政改革プラン」を策定	
10月 1日	館山市議会 議員定数を25から20に削減する定数条例を可決	
18年 1月 11日	那古船形地区学習等供用施設「若潮ホール」開設	
2月 10日	千葉駅と館山・白浜を結ぶ高速バスの運行開始	
3月 1日	大型客船「飛鳥Ⅱ」館山初寄港及び超高速ジェット船臨時運航で館山港が賑わう	
4月 1日	館山港多目的栈橋建設事業本体建設に国土交通省の補助金が交付決定される	
8月 1日	緊急情報「館山市安全・安心メール」を携帯電話で配信	
8月 28日	館山初の道の駅として「道の駅 南房パラダイス」が登録される。	
9月 5日	奈良時代前期の古写経を那古寺で発見	
19年 2月 3日	ちばディスティネーションキャンペーン開催, 内房線で38年ぶりにSLが運行	
5月 26日	八幡に大規模ショッピングセンターオープン	
6月 23日	館山ふるさと大使委嘱(第4号:プロライフセーバーの飯沼誠司氏)	
7月 4日	館山自動車道全線開通, 全国高速道路網と直結	
9月 1日	館山横浜間に高速バス路線開設	
〃	海辺のまちづくりに弾み, 多目的観光栈橋着工	

(続)

暦	年	事	項
平成20年	3月 22日	安房高等学校野球部春の甲子園初出場, 全力プレーで初勝利	
	4月 1日	安房医師会病院の経営を社会福祉法人太陽会に委譲, 『安房地域医療センター』となる。	
	6月	まちの活性化に向けて, スポーツ大使(6月22日), ポートシスターズ(6月26日), 観光マイスター(6月13日)を任命	
	10月 17日	交流を重ねて50年, ベリンハム姉妹都市締結50周年記念式典開催	
	10月 26日	威容再び, 千葉県指定有形文化財『那古観音堂』平成の大修理竣工	

付 録

市内主要官公署等一覽

平成20.4.1現在

	名 称	所 在 地	電 話 番 号	
国 関 係	千葉地方裁判所館山支部	北条1073	22-2273	
	千葉家庭裁判所館山支部	〃 1073	22-2273	
	館山簡易裁判所	〃 1073	22-2273	
	千葉地方検察庁館山支部	〃 1073	22-0849	
	館山区検察庁	〃 1073	22-0849	
	千葉地方法務局館山支局	〃 2169-1	22-0620	
	館山税務署	〃 1164	22-0101	
	海上自衛隊第21航空群館山航空基地	宮城無番地	22-3191	
	ハローワーク館山(公共職業安定所)	八幡815-2	22-2236	
	国土交通省東京航空局館山航空無線標識所	北条520	22-0591	
	千葉運輸支局館山出張車検場	笠名1200	22-0972	
	県 関 係	南房総県民センター安房事務所	北条402-1	22-7111
		千葉県館山県税事務所	〃 402-1	22-7117
千葉県安房地域整備センター		〃 402-1	22-4341	
千葉県館山水産事務所		〃 402-1	22-5761	
千葉県南部漁港事務所		〃 402-1	23-4751	
千葉県安房農林振興センター		〃 402-1	22-8641	
千葉県教育庁南房総教育事務所安房分室		〃 402-3	22-3876	
館山警察署		〃 1090-2	23-0110	
千葉県安房健康福祉センター(安房保健所)		〃 1093-1	22-4511	
農業総合研究センター暖地園芸研究所		山本1762	22-2603	
安房教育会館		北条2609-20	22-0670	
館山野鳥の森		大神宮553	28-0166	
千葉県立館山運動公園		藤原 300	28-1340	
千葉県南総文化ホール		北条740-1	22-1811	

(続)

	名 称	所 在 地	電 話 番 号
市 関 係	館山市役所(総務課)	北条1145-1	22-3168
	館山市コミュニティセンター	〃 740-1	23-3111
	館山市保健センター	〃 740-1	23-3113
	館山市老人福祉センター	湊288-88	22-5234
	館山市出野尾老人福祉センター	出野尾547	23-4405
	館山市福祉作業所	湊403	23-7447
	館山市城山公園	上真倉2177	22-2080
	館山市鏡ヶ浦クリーンセンター	湊465-1	22-3661
	館山市衛生センター	出野尾534	23-3566
	館山市清掃センター	〃 538	23-3033
	館山市収集センター	西長田1163-5	23-3199
	館山市教育委員会(教育総務課)	北条1145-1	22-3685
	館山市営50メートルプール	宮城192-2	22-2039
	館山市営25メートル室内温水プール	湊288-89	22-5519
	館山市営市民運動場	正木4304-2	27-4220
	館山市立博物館(本館)	館山351-2	23-5212
	〃 (分館・八犬伝博物館)	〃 362-1	23-2164
	館山市図書館	北条1740	22-0701
	館山市中央公民館	〃 740-1	23-3111
	館山市館山地区公民館	館山305-1	23-2482
	〃 北条地区公民館	北条740-1	23-3111
	〃 那古地区公民館	那古1125-1	27-4217
	〃 船形地区公民館	船形405-2	27-4218
	〃 西岬地区公民館	見物65	29-1370
	〃 西岬地区公民館分館	伊戸2503	29-1643
	〃 神戸地区公民館	犬石1496-1	28-1994
	〃 富崎地区公民館	大神宮272-1	28-1993
	〃 豊房地区公民館	大戸254-1	23-6475
	〃 館野地区公民館	国分27	23-6480
	〃 九重地区公民館	藪268-1	24-6481
	豊津地区学習等供用施設(豊津ホール)	宮城192-2	22-8744
	中央地区学習等供用施設(菜の花ホール)	北条1735	24-1515
	那古船形地区学習等供用施設(若潮ホール)	船形297-71	27-5504
	館山市及び南房総市学校給食組合	北条692-1	22-5050
	三芳水道企業団	〃 1145-1	22-3729
	三芳水道企業団作名浄水場	作名570-1	23-3097
	三芳水道企業団増間浄水場	南房総市増間523	36-2611
	館山市環境保全公社	西長田1163-5	22-6021

(続)

	名 称	所 在 地	電 話 番 号
広域関係	安房郡市広域市町村圏事務組合	北条1145-1	22-5633
	安房郡市広域市町村圏消防本部	〃 1087-1	22-2233
	安房郡市広域市町村圏館山火葬場	上真倉2038	23-7350
学校関係	県立安房高等学校	八幡385	22-0130
	〃 館山総合高等学校	北条106	22-2242
	私立千葉県安房西高等学校	〃 2311-3	22-0545
	国立館山海上技術学校	大賀無番地	22-1912
	市立第一中学校	那古954	27-2021
	〃 第二中学校	長須賀136	22-0531
	〃 第三中学校	北条1452	23-7321
	〃 房南中学校	佐野2070	28-0042
	〃 館山小学校	館山317	22-2155
	〃 北条小学校	北条456	22-2141
	〃 那古小学校	那古272	27-2644
	〃 船形小学校	船形405-2	27-2528
	〃 西岬小学校	加賀名151	29-0300
	〃 神戸小学校	犬石1496	28-0059
	〃 富崎小学校	相浜282-1	28-0004
	〃 神余小学校	神余1363	28-0065
	〃 豊房小学校	大戸266-2	22-0950
	〃 館野小学校	山本1028	22-1061
	〃 九重小学校	安東3	22-9803
	県立館山聾学校	那古1672-7	27-2490
	〃 安房特別支援学校	中里284-1	28-1866
	東京都船形学園	船形1377	27-2921
	〃 太田区立館山養護学校	洲宮768-117	28-1811
	市立船形幼稚園	船形405-2	27-4105
	〃 那古幼稚園	那古272	27-4502
	〃 北条幼稚園	北条420-1	22-0700
	〃 館山幼稚園	沼47	22-0632
	〃 西岬幼稚園	加賀名151	29-0044
	〃 神戸幼稚園	犬石1496	28-2431

(続)

	名 称	所 在 地	電 話 番 号
学校関係	市立豊房幼稚園	大戸265-6	23-5841
	〃 館野幼稚園	山本1028	23-1287
	〃 九重幼稚園	安東3	22-9210
	私立館山白百合幼稚園	船形802	27-3303
	安房看護専門学校	湊489	22-2184
保 育 園	市立館野保育園	山本1204	22-2722
	〃 九重保育園	安東751	22-9800
	〃 純真保育園	那古986	27-2596
	〃 船形保育園	船形406-7	27-2524
	〃 房南保育園	犬石173-1	28-0659
	〃 中央保育園	北条606-1	23-4634
	私立聖アンデレ保育園	〃 1677	23-5573
	〃 館山基督教会附属保育園	長須賀101	22-1096
	〃 子育保育園	洲崎1331	29-0833
	〃 館山ユネスコ保育園	沼847	22-1398
郵 便 局 (館山郵便局 以外50音順)	館山郵便局	北条1635-3	22-0781
	神戸郵便局	犬石1496	28-0038
	九重駅前郵便局	二子133-1	22-4227
	館山駅前郵便局	北条2204	22-4222
	館山大戸郵便局	大戸196-3	22-4225
	館山柏崎郵便局	沼1591	22-4224
	館山国分郵便局	国分848	22-4228
	館山那古郵便局	那古1102	27-3428
	館山船形郵便局	船形320	27-3429
	館山北条郵便局	北条 1074	22-4221
	館山八幡郵便局	八幡516-7	22-4226
	西岬郵便局	見物44-3	29-0001
	布良郵便局	布良306-1	28-0001
金融関係 (50音順)	君津信用組合館山支店	北条1815	22-0708
	京葉銀行館山支店	北条1820	22-7611
	国民生活金融公庫館山支店	北条1063-2	22-2911

(続)

	名 称	所 在 地	電 話 番 号
	館山信用金庫本店	北条1634	22-8111
	〃 那古船形支店	川名699-1	27-2311
	〃 東支店	北条708-1	22-3821
	〃 南支店	館山188	23-4611
	千葉銀行館山支店	北条1823	22-4111
	〃 館山支店館山南特別出張所	館山1026	22-2206
	〃 那古船形支店	船形285-1	27-3311
	千葉県信用漁業協同組合連合会館山支所	北条1371	23-7121
	千葉興業銀行館山支店	北条1880-7	22-4164
	中央労働金庫館山支店	北条1114-2	22-1111
農 協 (本店以外は 50音順)	安房農業共同組合 本 店	安東72	24-9111
	〃 神戸支店	佐野2260-1	28-0559
	〃 グリーン館山店	安布里448-1	30-9211
	〃 館野支店	安布里448-1	22-3182
	〃 館山農機センター	北条1412-4	22-3384
	〃 館山ライスセンター	広瀬1637	24-9061
	〃 豊房支店	大戸191-9	22-2195
	〃 北条支店	北条2032-1	22-8249
漁 協 (50音順)	館山市相浜漁業協同組合	相浜233	28-1331
	館山市布良漁業協同組合	布良1293	28-1221
	館山船形漁業協同組合	船形1452	27-2111
	〃 館山支所	沼985-5	22-2191
	西岬漁業協同組合	浜田148	29-1133
	波左間漁業協同組合	波左間1032	29-0006
そ の 他 (50音順)	安房地域医療センター	山本1155	25-5111
	安房中央土地改良区	北条1193	22-1757
	かいた婦人の村	大賀597	22-2280
	休暇村館山	見物725	29-0211
	社会福祉法人安房広域福祉会中里の家	中里288-1	28-2022
	〃 中里ワークホーム	中里291	28-2422
	社会福祉法人鉄研舎ひかりの子学園	洲宮768	28-2135
	館山市観光協会(館山駅観光案内所)	北条1879-2	22-2000

(続)

	名	称	所在地	電話番号
その他	館山市社会福祉協議会		北条402	23-5068
	館山市シルバー人材センター		船形297-71	27-2799
	館山商工会議所		八幡821	22-8330
	館山特別養護老人ホーム		湊373	23-4831
	館山養護老人ホーム		湊373	22-0231

※機構等の改正により、連絡先等が異なる場合がありますので、最新の電話帳等で確認していただくと幸いです。

館 山 市 の 統 計

2 0 0 8

平成 21 年 3 月 印刷発行

発 行 館 山 市 役 所

編 集 総務部総務課行政管理グループ
印 刷