

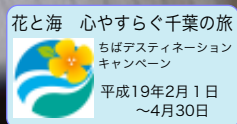

教育実習で「生きた英語」を指導 アメリカから来たミミ・ジェントリーさん



花と海 心やすらぐ千葉の旅  
ちばデスティネーション  
キャンペーン  
平成19年2月1日  
～4月30日



▲画用紙を使った授業の様子

館山市の姉妹都市である、アメリカ合衆国ベリンハム市にあるウエスタン・ワシントン州立大学は「英語を母国語としない日本などの地域で、英語を指導する資格を取得するためのTE SOLプログラム」を実施するため、姉妹都市の関係にある館山市にプログラム実施の協力依頼がありました。

日本でいえば大学生の教育実習にあたりますが、日本の公立中学校でこのような外国のプログラムを実施した例がなかったため、市教育委員会では内容を検討した結果、姉妹都市との国際友好にもつながり、生徒の英語力の向上や国際理解にも役立つものとして、受け入れを決定

しました。このプログラムは短期留学の形で行われるため、最初の実習生として先月18日、メイガン・マリイ・ジェントリーさん(愛称ミミさん)が来日。市立二中と南房中で、1年生の英語の授業を中心に受け持ちました。

ミミさんはこの6月に大学を卒業。政治学や英語学を学びましたが、英語教師を目指し今回のプログラムに参加。授業だけではなく、生徒の家にホームステイし、日本の文化を学びながらの実習が今月15日まで実施されます。

この日は市立第二中学校(平井良明校長 生徒数418人)での授業。同校では1年生がはじめて学ぶ英語に触れる時間を増やすため、時間を分割して週4日、英語の授業を行っている。ミミさんは英語担当の鈴木理久教諭とコンビで、画用紙を使って、簡単な日常会話を分かりやすく教えていました。生徒が答えた日本語訳をミミ先生も言葉に出し、お互いが先生と生徒となった授業を展開。生徒に英語を教えるのと同時に、自分も日本語を覚えるつもりで授業を行いました。日本の子どもたちはとても熱心に授業を受けていますね」と話していました。

観光たてやま魅力再発見! 14 ちばデスティネーションキャンペーン 3

「海からのお出迎え」をテーマに  
超高速ジェット船や定期観光バス「ポピー&ストロベリー号」

東京湾クルージングを楽しみながら館山へ

伊豆諸島との航路を運航する東海汽船(株)では、2月5日から3月11日まで東京～館山～大島～下田間、3月12日から4月1日まで東京～館山～大島間を結ぶ航路を運航します。早春の南房総のポピーや菜の花、大島の椿、伊豆の河津桜など花をテーマにした「花海街道」の新しい旅を演出します。2月5日から4月1日までの全期間、東京(8:10発)～館山間(9:25着)は毎日運航します。

JRや高速バス、自家用車に加え、海からもお客様をお迎えします。東京湾クルージングを楽しみながら、波静かな館山湾へ。花と海をたっぷり楽しむ、海のまち館山の新しい旅を楽しんでいただけます。



▲超高速ジェット船

のんびり、ゆったり周遊バスの旅を演出

「早春の南房総をのんびりと楽しみたい」。そんな人におススメが南房総・花海街道定期観光バス「ポピー&ストロベリー号」です。超高速船の運航にも合わせ、2月3日～3月11日の土曜日・日曜日・休日、3月12日～4月1日間は毎日運行(JR館山駅10:30発・15:30着)。館山港やJR館山駅に降り立つお客様を快適な周遊バスの旅へご案内します。

菜の花が咲き誇る房総フラワーラインへ。館山ファミリーパークや南房パラダイスでは期間中「ポピーフェスティバル」を開催。道の駅としてリニューアルした南房パラダイスから野島埼灯台を經由し、潮風王国(千倉町)、館山いちご狩りセンターへ。大人4,200円、小人3,600円(イチゴ30分食べ放題・花の小鉢・小袋ワカメ等のプレゼント付)です。雄大な海と早春の花々とふれあう、のんびり、ゆったり周遊バスの旅を提供します。



▲早春の房総フラワーライン

デスティネーションキャンペーンとはDestination(目的地・行き先)とCampaign(宣伝)を結びつけた言葉で、JRグループ・6社と、千葉県・市町村・観光事業の3者が一体となっていく、国内最大級の観光キャンペーン。千葉県ではじめて、来年2月～4月にかけて開催されます。市では、ちばDCを観光立市の大きな契機として「ちばDC館山市連絡会議」を立ち上げ、様々なイベントや旅行企画を準備しています。

# 最優秀作品は来年のカレンダーに採用

## 環境美化ポスターコンクール

環境美化ポスターは、学年ごとの最優秀賞が各家庭に配られる環境美化カレンダーに採用されるもので、今年も市内の小学生から621点の応募がありました。

審査にあたった第三中学校の谷貝順子教諭と西岬小学校の黒川利也教頭は、「館山市への思いが現れている作品が多

く、館山の「ここが好き」という気持ちや伝わってきます。自然を正面からとらえ、色の表現に子どもらしさを感じます。どの作品にも透明感があり、個性があふれています」と感心していました。

入賞した24作品は、11月21日から12月17日まで館山駅の市民ギャラリーに展示されます。入賞者は次のとおりです。最優秀賞／沼澤弦輝(館山小1年)、田沼美歩(北条小2年)、遠藤瞳(北条小3年)、山田有輝也(那古小4年)、鎌田恭佳(館野小5年)、江波戸岳

史(那古小6年) 優秀賞／安東里奈(那古小1年)、遠藤駿(北条小2年)、渡辺絵梨香(船形小3年)、林良樹(館山小4年)、清水美乃里(北条小5年)、金澤依摩(北条小6年) 佳作／秋山拓紀(館山小1年)、飯塚杏(北条小1年)、鈴木彩花(那古小2年)、北山黎

(西岬小2年)、本澤愛梨(船形小3年)、北山未来(西岬小3年)、鈴木優貴(船形小4年)、鈴木雄三郎(館山小4年)、鈴木真帆(北条小5年)、高橋南菜(北条小5年)、小柴諒介(北条小6年)、粕谷満知子(豊房小6年)【敬称略】 問合せ／環境保全課(☎22-3354)



▲多くの作品の中から入賞作品を選考

## 見て読んで楽しい作品がズラリ

### グリーティングカードコンテスト

グリーティングカードとは、クリスマスなどの季節行事や誕生日などに交換し合うカードで、欧米では日常に行われています。

身近な外国文化に触れるとともに、子ども同士の友達の輪を広げ、国際理解を深めることを目的に平成7年から始まったこの事業も、今年で12年目を迎えました。今年、市内の4年生以上の小学生から64作品の応募

があり、この中から最優秀賞1人、優秀賞2人、優良賞7人を選出しました。審査にあたった学校支援ボランティアの福原和夫氏は、「二つ二つの作品がきれいに、しっかりとできていて、どの作品にも独創的な工夫がされています。子どもらしい、見て楽しい、読んで楽しい夢のある作品が多く、年々良い作品に成長してきています」と講評がありました。

出品された全作品は、10月21日(土)から11月5日(日)まで、JR館山駅の市民ギャラリーに展示され、その後、ベリンハム市のパーチウッド小学校に送られます。入賞者は次のとおりです。最優秀賞／根本唯(船形小6年) 優秀賞／三幣晃代(北条小



▲作品を審査する福原氏

6年)、木村優花(北条小4年) 優良賞／石井椋平(館山小6年)、鈴木由希奈(船形小6年)、岡崎愛梨(北条小6年)、浅野みのり(九重小5年)、川名珠代(那古小5年)、鈴木真帆(北条小5年)、波々壁美稀(船形小4年)【敬称略】 問合せ／生涯学習課(☎22-3698)

6年)、木村優花(北条小4年) 優良賞／石井椋平(館山小6年)、鈴木由希奈(船形小6年)、岡崎愛梨(北条小6年)、浅野みのり(九重小5年)、川名珠代(那古小5年)、鈴木真帆(北条小5年)、波々壁美稀(船形小4年)【敬称略】 問合せ／生涯学習課(☎22-3698)

## 10月1日から 最低賃金は1時間687円

県内の事業所で働く全ての労働者(パート、アルバイトなどを含む)と、その使用者に適用される千葉県最低賃金(地域別最低賃金)が、10月1日から時間額687円(従前は682円)に改正されました。

賃金と同額の定めをしたものとみなされます。この最低賃金額には、精皆勤手当、通勤手当、家族手当、賞与、時間外手当、深夜手当などは含まれません。最低賃金は、原則として県内で働く全ての労働者に適用されますが、精神または身体の障害により著しく労働能力の低い人などについては、使用者が労働局長の許可を受け

ることにより、最低賃金の適用除外が認められています。なお、「千葉県最低賃金」のほかに、業種別の「産業別最低賃金」が適用される場合があります。問合せ／木更津労働基準監督署(☎0438-2216165)、千葉労働局労働基準部賃金室(☎043-221-2328)、24時間テレフォンサービス(☎043-221-4700)

**検 査 会** **不起訴には11人の審査の目**

「交通事故、詐欺などの被害にあったのに、検察官がその事件を裁判にかけてくれない。」

このような人のために、検察官がした処分が正しかったかどうかを審査する機関として「検察審査会」があります。「検察審査会」とは、有権者の中からくじで選ばれた11人の審査員が、検察官の不起訴処分の可否を審査するものです。

審査員に選ばれたときには、国民の代表としてこの仕事に協力するよう呼びかけられています。

問合せ／千葉地方裁判所木更津支部内木更津検察審査会事務局(☎0438-2213774)

## 11月30日締切 農用地除外申請は来月中旬に

市農業振興地域整備計画の農用地除外申請を受け付けます。

農用地除外の申請には、①土地案内図、②公図の写し、③土地登記事項証明書、④施設の配置図・平面図、⑤排水の経路図、⑥農家組合長・隣接農地所有者の同意書などの書類が必要で、

申請書や同意書は、農水産課にあります。また市ホームページからもダウンロードで

きます。市では、農用地除外申請を随時受付し、年2回、県の審査会に申請します。今回の申請

は、11月15日から2月15日まで狩猟期間です。銃猟ができる時間は、日の出から日の入りまでです。

### 11月15日から狩猟期間 山には自立つ服装で

保護区のほか公道、公園、境内墓地では狩猟が禁止されています。ハイキングやキノコ採りなどで山に入る場合は、ハンターが認識しやすい



よう自立つ服装を着用するよう呼びかけています。問合せ／農水産課農政係(☎22-3396)

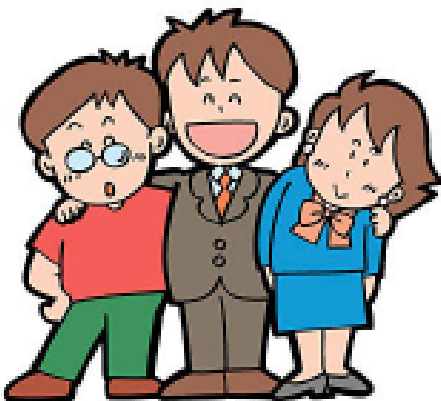

精神障害者保健福祉手帳の申請

10月から写真添付を義務付け

精神障害者保健福祉手帳の制度が改正され、手帳に写真を添付することになりました。10月1日からの精神障害者保健福祉手帳申請にあたっては、次の書類が必要です。必要なもの①申請書(所定様式)②診断書(所定様式)あるいは障害者年金証書の写し③障害者年金証書の場合は同意書④写真1枚(たて4cm×よこ3cm。1年以内に撮影された)

された上半身脱帽で1人で写っているもの。白黒、カラーいずれも可。申請書に貼らずに、裏面に市町村名と氏名を記入してください。⑤印鑑 ※今持っている手帳を写真添付のものに差し替える場合は、①再交付申請書(所定様式)②写真(たて4cm×よこ3cm。1年以内に撮影された上半身脱帽で1人で写っているもの。白黒、カラーいずれも可。申請書に貼らずに、裏面に

市町村名と氏名を記入してください。③印鑑が必要です。問合せ/社会福祉課(☎22-3492)



安房地域「心の健康のつどい」

地域住民の心の健康づくりと、精神障害に対する知識の普及と啓発を目的とした「心の健康のつどい」を開催します。

- 日時/11月12日(日)午前11時~午後4時
- 場所/南総文化ホール
- 内容/①講演「心とからだの相関関係」早めに気付こう心と身体「くすの木のクリニック院長 高橋真三樹医師
- ②パネルディスカッション
- 「気付いてますか心のサイン」
- コーディネーター 館山メタルクリニック院長渡辺啓治医師
- ③チェロコンサート 原クリニク院長原徹医師
- ④展示販売コーナー、相談コーナー、アルコール体質判定テスト、心の健康チェックコーナー、ギャラリー展示(11月9日~15日)
- 問合せ/安房健康福祉センター(☎22-4511)

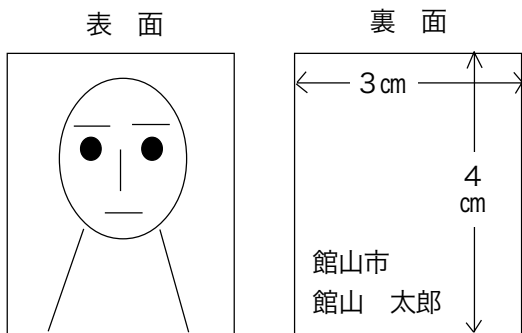

計量器(はかり)の定期検査を実施

計量法に基づく計量器(はかり)の定期検査を行います。この検査は、2年に1回実施することが定められており、商店、工場、病院、学校などで計量器を取引または証明に使用している人は、必ず受検しなければなりません。受検しない場合は、計量法違反で罰則が適用されることがあります。新たに商売を始めたり、計

量器を使用するようになった場合は、商工課に連絡をしてください。日時・場所/表のとおり 持ち物/計量器(増おもりまたは分銅を使用するものは一緒に持参) 手数料/1台につき500円~2千800円程度 問合せ/商工課(☎22-3362)

▼計量器(はかり)定期検査の日程

日	時	場 所
11月8日(水)	10:30~15:00	神戸地区公民館
11月9日(木)	10:30~15:00	安房農業協同組合館野支店
11月10日(金)	10:30~15:00	長須賀中央ホール
11月13日(月)	14日(火)	館山地区公民館
	10:30~15:00	
11月15日(水)	10:30~15:00	船形地区公民館
11月16日(木)	10:30~15:00	那古地区公民館
11月17日(金)	20日(月)	市役所4号館(旧市民センター)
	10:30~15:00	

緊急情報をメールで配信

「館山市安全・安心メール」へ登録を!

8月1日から防災、防犯、消防などの緊急情報をあらかじめ登録した携帯電話などにメールでお知らせする「館山市安全・安心メール」の配信をスタートしました。8月末現在で、1千628人が登録しています。

防災情報では、警報などの発表や災害情報、避難情報なども配信しますので、災害に備え、積極的な登録を呼びかけます。また、不審者情報や火災情報、大規模イベントの中止なども配信するとともに、携帯電話用ホームページも同時に開設され、休日・夜間当番医や本紙に掲載された情報、地域の気象情報も見ることができ



▲QRコード対応の携帯電話でこのコードを撮影すると、入力なしで館山市のサイトにアクセスできます。

なお、携帯電話会社を変更した場合は、メールアドレスも変更になるため、改めて登録が必要です。問合せ/社会安全課(☎22-3954)

あなたです 火のあるくらしの 見はり役

市内で防火宣伝パレードを実施

11月9日から15日まで、秋季全国火災予防運動が実施されます。この運動は、防火に対する関心を高め、火災から尊い生命や貴重な財産を守ることを目的としています。これから寒い季節を迎え、暖房などの火気を取り扱うことが多くなります。また、空気が乾燥し、火災が発生しやすくなります。市や消防団

では、家庭や事務所での火災予防を呼びかけています。市消防団では、火災予防運動の一環として、11月5日(日)に市内全域で防火宣伝パレードを実施します。当日は、朝6時にサイレンを鳴らし、火災と間違えないでください。問合せ/社会安全課(☎22-3442)

転出者も参加して

成人式は来年1月7日(日)

来年1月7日(日)午前10時30分から、南総文化ホールで成人式を行います。対象者は、昭和61年4月2日から昭和62年4月1日までに生まれた人です。11月1日現在、市内に住民登録のある人には、11月中旬に案内状を送付しますので、手続きは必要ありません。

市外へ転出した人で、参加を希望する人は、「ハガキ」または「Eメール」で申し込んでください。成人式は、新しい門出を祝う日です。服装は、華美にならないよう心がけて参加してください。また、より多くの市民にも祝福していただけるよう、会場には市民席を設けます。申込みは不要です。問合せ/中央公民館(☎23-3111、Eメール kouminkan@city.tateyama.chiba.jp)

ハガキの記入例

成人式希望	〒294-0045	館山市北条740-1
・本人氏名(性別)		館山市中央公民館
・住所(招待状送付先)		行
・郵便番号		
・電話番号		

国民健康保険

出産育児一時金を35万円に引き上げ

国民健康保険に加入している人が出産したときに支給する出産育児一時金を、10月1日以降の出産からこれまでの30万円より35万円に引き上げました。先月開催された9月定例会に提案し可決されたものです。

出産育児一時金は、法令で支給額が決まっておらず、市で独自に決定するものです。

この出産育児一時金の支出には国などの支援策があるため、国民健康保険税が充てられる額は多くありません。最近の館山市の年間出生件数は400人弱、うち国保加入者は90人弱となっており、少子化対策として、この出産育児一時金の引き上げにより、出産しやすい環境づくりを目指します。

国民健康保険では、加入者

の税などの負担が増えている状況や社会保障の水準の維持などを考え、今年度葬祭費を10万円に据え置きました。

しかしながら、葬祭費の財源は引き上げた出産育児一時金と違い、どこからも財政支援がなく、すべて加入者が負担する国民健康保険税が財源となっています。葬祭費は今年度、5千500万円の支給が見込まれ、額は年々増加しており、それが保険税算定に影響を及ぼしています。

ご意見をお寄せください

本市の医療費は国民健康保険だけで年間40億円に近い金額になっていきます。医療費の支出状況により、翌年の保険税が決まりますが、葬祭費の金額も反映します。

「給付を下げた税の負担が少ない方向か、水準は維持したほうがよいか」

ご意見をお寄せください。

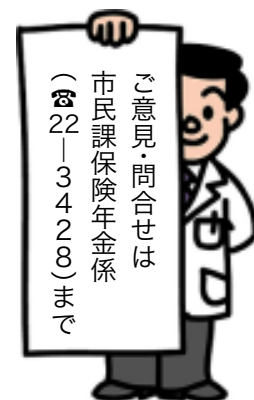

どなたでも参加できます 参加無料

**ネットデイシンポジウム**  
innたてやま2006

学校の情報化のため、市民が参加する「教室のネットワーク化運動」としてネットデイが推進されています。

ネットデイはボランティアによる配線工事という成果だけでなく、学校と地域を結ぶ役割も果たしており、今回の成果を踏まえ、ネットデイの普及と啓発を図ります。

日時/11月11日(土)10時

場所/館山市立北条小学校  
主なプログラム/公開研究会、基調講演「IT新改革戦略と教育の情報化」、ネットデイに関するパネルディスカッション

問合せ/【公開研究会】館山市立北条小学校(☎22-1411)、「シンポジウム」南房総IT推進協議会(☎20-1383)

公共施設、大型店舗などの  
障害者用駐車スペースは  
車椅子や障害のある人に優先を



健康者の駐車はご遠慮ください

バリアフリー化が進み、障害者の社会参加機会が高まるなか、車椅子を使う人が車などで町に出る機会が多くなっています。それに伴い市内でも、公共施設はもとより民間の大型店舗やスーパーマーケットで、ハンデキャップを持つ人に便宜をはかるため、店の入口に近い場所に優先駐車スペースを独自に設置しているところが増えてきて、利用できないことがあります」との声が寄せられました。

空いている事も多い駐車スペースですが、いつ、本当に必要としている人が来るかもしれません。身近な事からマナーを守り、障害を持っている人と健康者が普通に生活できる社会づくりを目指しましょう。

民話学習の連続講座

〈民話の広場〉おらが房州に民話の花さかせへえ

【子どもの成長と民話】村々のかたりの中で子どもたちはどう成長してきたか〜

日時/11月5日(日)午後2時〜午後4時  
場所/菜の花ホール  
講師/米屋陽一氏

【富浦の民話】増問話など〜

日時/11月12日(日)午後2時〜午後4時  
場所/富浦元気倶楽部(南房総市)  
講師/生稲謹爾氏

【子どもを生み育てること】



下水道排水設備工事責任技術者試験を実施

日本下水道協会千葉支部は、平成18年度の下水道排水設備工事責任技術者試験を実施します。

試験日/平成19年2月4日(日)

試験会場/後日通知  
受験資格/修学歴、職歴により下水道排水設備工事に関する一定の経験年数などを有する人

受験申込用紙配布期間/10月13日(金)〜11月2日(木)

受験申込用紙配布場所/下水道課(鏡ヶ浦クリーンセンター内)、日本下水道協会千葉支部(千葉市下水道総務課内)

無料 欠陥建築トラブル・法律相談

日時/11月18日(土)午前10時〜午後5時  
場所/建築会館(千葉市)  
相談内容/欠陥建築に関するトラブル、契約や請負・瑕疵などの金銭トラブル、一般建築相談など  
相談方法/弁護士と建築士

受験申込受付期間/11月1日(水)、2日(木)

受験申込受付場所/下水道課  
問合せ/下水道課(☎22-3661)、日本下水道協会千葉支部事務局(☎043-1245-6112)

いい本あるある!

移動図書館「わかしお号」

11月の巡回場所

問合せ/館山市図書館(☎22-0701)

11月	時間	駐車場
7	10:20~11:00	純真保育園前
	11:10~11:30	温水プール前
21	13:45~14:00	稲原集会所前
	14:10~14:25	崖観音下
7	14:40~15:40	船形小学校
21	12:40~13:10	船形地区公民館
7	12:40~13:10	那古小学校
21	14:40~15:40	那古小学校
	10:10~10:25	光風苑前
8	10:35~11:05	大賀自衛隊官舎
	11:15~11:30	香浅間神社
	13:40~14:00	西岬東地区公民館
8	14:20~15:40	館山小学校
22	12:40~13:10	館山小学校
8	12:40~13:10	西岬小学校
22	14:10~15:30	西岬小学校
14	9:50~10:20	房南保育園
	10:35~11:05	大田区立養護学校
	11:15~11:35	安房神社鳥居前
	13:25~13:45	相浜漁協前
28	14:00~14:30	中里ワークホーム
	14:40~15:40	神戸小学校
28	12:40~13:10	神戸小学校
14	12:40~13:10	富崎小学校
28	14:40~15:40	富崎小学校
15	10:20~11:00	館野保育園
	13:20~13:35	腰越延命院前
	13:45~14:00	九重駅前
29	14:10~14:20	安房医師会病院保育所
	12:40~13:10	館野小学校
29	14:40~15:40	館野小学校
15	14:40~15:40	九重小学校
29	12:40~13:10	(九重保育園)
16	12:40~13:10	神余小学校
30	14:40~15:40	豊房小学校
	13:30~14:00	豊房幼稚園
16	14:40~15:40	豊房小学校
	13:30~14:00	豊房幼稚園
30	12:40~13:10	豊房小学校
	13:10~13:30	豊房幼稚園

※雨や風の強い日は、巡回を中止することがあります。

11月に各幼稚園で願書を配布

幼稚園の入園受付

来年4月に入園する幼稚園児の受付を行います。  
入園は、住所のある地区の幼稚園になります。  
対象／【4歳児】平成14年4月2日～平成15年4月1日生まれ  
【5歳児】平成13年4月2日～平成14年4月1日生まれ  
願書配布期間／各幼稚園で11月21日(火)、22日(水)の両日午後3時から午後4時30分まで

★当日は面接を行いますので、お子さんと一緒に来園してください。  
入園許可／1月中旬から下旬に、各園で入園許可証を渡します。

幼稚園	電話
船形古条山北館西神戸豊館九	27-4105 27-4502 22-0700 22-0632 29-0044 28-2431 23-5841 23-1287 22-9210

問合せ／各幼稚園(午後3時～午後4時30分)または学校教育課(☎22-3694)

料理を通して異文化交流

国際料理教室を開催

外国人講師と一緒に、外国の料理作り挑戦しながら、異国文化に触れることで気軽に国際交流を図ることを目的とした「国際料理教室」を開催します。



外国人講師と一緒に、外国の料理作り挑戦しながら、異国文化に触れることで気軽に国際交流を図ることを目的とした「国際料理教室」を開催します。

日時／11月29日(水)、12月6日(水)、13日(水)、20日(水)【全4回】時間はいずれも午前10時から午後2時まで  
場所／コミュニティセンター  
対象／市民が市内在勤で、原則として4回全て参加できる人  
定員／25人(応募者多数の場合)

子育てママの再就職を応援!

グループワーキングの受講生募集

仕事と家庭生活、あるいは子育てを両立したいと願う女性の再チャレンジを支援するため、グループワーク方式のセミナーを開催します。  
日時／初回12月19日(火)

【全8日間】時間はいずれも午前10時～正午  
場所／ちば仕事プラザ(千葉市美浜区幕張西4-1-10)  
対象／就職や起業など再チャレンジを目指す子育て中

の女性  
定員／30人(予約制・先着順)  
定員になり次第締め切り  
受講料／無料  
問合せ・申込み／千葉県労働部雇用労働課労働福祉室(☎043-223-2743)



紅茶を楽しむ



日時／11月15日(水)13:30～15:30  
場所／館野公民館  
内容／紅茶についての歴史、ゴールデンルール、3大銘柄について、美味しい入れ方など(手作りケーキ・クッキー付き)  
講師／ティー・インストラクター氏家のり子氏  
参加費／1,000円  
定員／20人  
問合せ・申込み／館野公民館(月・水・金 9:00～17:00 ☎23-6480)

シリーズ 環境Q&A⑨

「収集できないごみ」を教えてください

Q 市で「収集・処理できないごみ」は、どのようなものがありますか。

ペンキ缶や消火器、バッテリーは収集できません

A 館山市で「収集・処理できないごみ」には法律で処理できないものと、市のごみ処理施設の設備の関係で処理できないものがあります。

法律で処理できないものは、館山市以外のごみ、木くず・紙くず以外の産業廃棄物、家電リサイクル法対象4品目(エアコン、洗濯機、テレビ、冷蔵庫・冷凍庫)、パソコンなどです。また、市のごみ処理施設で処理できないため収集できない主なものは、ペンキ缶、消火器、タイヤ、自動車用部品、バッテリー、農機具、農業用ビニール、注射針、コンクリート・ブロック、塩ビ管、雨どい、スキー板、サーフボードなどになります。

市では「収集・処理できないごみ」がごみ搬出場所に出されていた場合は、警告ステッカーを貼って対応していますが、「収集・処理できないごみ」は、環境美化カレンダー等を参考にしてください。家電リサイクル法対象4品目やパソコンについてはそれぞれ決められた方法で、それ以外のものについては、一般廃棄物処理業者などに処理を依頼してください。



問合せ／環境保全課(☎22-3354)

若潮ファミリースポーツ教室 18年11月の活動予定 問合せ／スポーツ課(☎22-3696)

種目	対象	活動日	時間	会場
エアロビクスダンス	誰でも	14、28日(火)	19:00～20:15	若潮ホール
バレーボール	小学生以上	6日(月)	19:00～20:45	市民体育館
ソフトバレーボール	小学生以上	11日(土)、27日(月)	19:00～20:45	市民体育館
卓球	小学生以上	8、22日(水)	19:00～20:45	市民体育館
バドミントン	小学生以上	1、15日(水)	19:30～21:15	市民体育館
グラウンドゴルフ	誰でも	10、17、24日(金)	13:00～15:00	中央公園
バウンドテニス	小学生以上	20日(月)	19:00～20:45	第三中学校体育館
水泳	成人	10、17、24日(金)	15:30～16:30	温水プール
ヒップホップダンス	誰でも	17日(金)	19:00～20:30	若潮ホール
キッズサッカー	就学前の親子	5、26日(日)	17:00～18:30	市民体育館
女子フットサル	中学生以上の女性			
軟式野球	小学生以上	3日(金)、23日(木)	8:00～10:00	館山小学校校庭
ソーシャルダンス	誰でも	7、14、21、28日(火)	13:00～16:00	豊津ホール
		2、9、16、30日(木)	13:00～16:00	若潮ホール
		1、8、15、22日(月)	13:00～16:00	若潮ホール
		10、24日(金)	19:00～21:00	若潮ホール
健康体操	誰でも	6、13、20、27日(月)	14:00～15:30	若潮ホール
歌声広場	誰でも	7、21日(火)	10:00～11:00	若潮ホール
タップダンス	誰でも	7、21日(火)	19:00～20:30	若潮ホール

特別イベント(花嫁街道ハイキング)を開催

日時／11月18日(土) 午前9時 集合／南房総市和田支所(旧和田町役場、現地集合) \*解散は午後2時頃予定  
持ち物／弁当、水筒、汗拭きタオル、帽子など  
申込み／11月10日(金)までにスポーツ課まで  
参加料／子供100円、大人200円、家族300円  
注意事項／全長約10キロのハイキングコース。紅葉も見られる自然一杯のコースです。山中を歩きますので、長袖・長ズボンを着用してください。



\*10月31日に予定していたソフトバレーボールは、都合により中止します。  
\*新種目「タップダンス教室」が始まります。誰でも参加でき、用具も用意してありますので、気軽にご参加ください。  
\*若潮ファミリースポーツ教室は、教育委員会生涯学習課主催「子ども市民大学」の対象教室になっています。



# 子ども市民大学

## 11月のプログラム

問合せ/生涯学習課(☎22-3698)

日 時	プログラム(会場等)	定員・対象	問合せ先	コ ー ス
毎日曜日 祝日	10:00~ 甲冑を着よう (観覧料として小中学生80円、一般150円)	小学生以上 の入館者	館山市立博物館 ☎23-5212	しるやまコース 信
4日 (土)	14:00~ おはなし会	小学生 60人	館山市図書館 ☎22-0701	ぶんがくコース 孝
11日 (土)	10:30~ プラネタリウム一般公開「ズームアップ 銀河」アンドロメダ銀河体験	一 般 200人	大房岬少年自然の家 ☎33-4561	たいぶさコース 仁
	13:30~ 木とともだちNo.1 マテバシの森で大はしゃぎ(500円)	一 般 40人	大房岬少年自然の家 ☎33-4561	たいぶさコース 仁
	13:30~ 将棋教室	小学生以上	館山市中央公民館 ☎23-3111	わんぱくコース 悌
	14:00~ おはなし会	小学生 60人	館山市図書館 ☎22-0701	ぶんがくコース 孝
12日 (日)	13:30~ わたしの町の歴史探訪	一 般 要事前申込	館山市立博物館 ☎23-5212	しるやまコース 信
18日 (土)	13:30~ パネルシアター実践教室	小3以上 20人	館山市中央公民館 ☎23-3111	わんぱくコース 悌
	14:00~ おはなし会	小学生 60人	館山市図書館 ☎22-0701	ぶんがくコース 孝
18日(土)~ 19日(日) 一泊二日	八丈伝発祥の地 富山ハイキングとみ かん狩り(大人4500円、小人4000円)	小学生と その家族 40人	大房岬少年自然の家 ☎33-4561	たいぶさコース 仁
25日 (土)	13:30~ 将棋教室	小学生以上	館山市中央公民館 ☎23-3111	わんぱくコース 悌
26日 (日)	9:30~ 蔓のクラフト(1575円)	どなたでも 30人	館山野鳥の森 ☎28-0166	鳥となかよしコース 義
	10:00~ 紅葉茶会(1服300円)	一 般	生涯学習課 ☎22-3698	ふれあいコース 忠
	14:00~ 図書館まつり おはなし会	小学生 60人	館山市図書館 ☎22-0701	ぶんがくコース 孝
11/19(日) まで	9:00~ 16:30 巡回展「房総発掘ものがたり」	一 般	安房博物館 ☎22-8608	かがみがうらコース 智
11/29~ 1/14	9:00~ 16:30 合同企画展「染めと織り」	一 般	安房博物館 ☎22-8608	かがみがうらコース 智
10日 (金)	10:30~ おはなし会(幼児向け)	60人	館山市図書館 ☎22-0701	



ポイント介護保険 63

### 介護サービスの利用について②

### サービスの利用開始まで

#### ①ケアプランの作成依頼

ケアプランとは、どんなサービスをどのくらい利用するかという計画書です。要介護1~5と認定された人は、居宅介護支援事業者(ケアプラン作成事業者)のケアマネージャー(介護支援専門員)にケアプランの作成を依頼します。要支援1・2と認定された人は、地域包括支援センターに介護予防ケアプランの作成を依頼します。

#### ②ケアプラン作成

ケアマネージャーなどが本人や家族とよく話し合いながらケアプランを作成します。【作成費用の自己負担はありません】



介護サービス

サービスの利用日や時間帯、どのサービス提供事業者から受けるかを記入した「サービス利用票」が渡されますので、内容をよく確認します。

#### ③ケアプランの説明

介護サービスを提供する事業者ごとに契約します。契約の際には、サービスの内容や利用料などが書かれた「重要事項説明書」などを業者から受け取り、説明を受けることが重要です。

#### ④サービスの利用開始

作成したケアプランに基づいてサービスを利用します。その際、サービス事業者に介護保険証を提示します。介護サービスの利用者は原則として費用の1割です。

問合せ/高齢者福祉課高齢対策係(☎22-3487)

## 夜間救急・休日救急

### 安房医師会病院

☎25-5111

安房医師会病院では、年間365日24時間体制で、救急患者を受け入れています。病院内には、初期診療施設として、安房郡市夜間急病診療部(午後7時~午後10時・年中無休)が設置されています。

安房医師会病院以外の夜間救急は、次のとおりで、夜間待機施設として、午後5時から翌朝8時まで診療します。

【休日】は休日当番医です。【休日・夜間】は、休日当番医で夜間救急も行います。

### 11月

- |                                       |  |
|---------------------------------------|--|
| 1日(水) 小田病院(鴨川市) ☎04-7092-1128         | 16日(木) 伊藤胃腸科クリニック(鴨川市) ☎04-7092-2231         |
| 2日(木) 伊藤胃腸科クリニック(鴨川市) ☎04-7092-2231   | 17日(金) 鴨川市立国保病院(鴨川市) ☎04-7097-1221           |
| 3日(金) 鴨川市立国保病院(鴨川市) ☎04-7097-1221     | 18日(土) 赤門整形外科内科(市内) ☎22-0008                 |
| 原クリニック(市内) ☎24-5711 【休日】              | 19日(日) 鋸南病院(鋸南町) ☎55-2125 【休日・夜間】            |
| 4日(土) 鋸南病院(鋸南町) ☎55-2125              | 20日(月) 富山国保病院(南房総市) ☎58-0301                 |
| 5日(日) 東条病院(鴨川市) ☎04-7092-1207 【休日・夜間】 | 21日(火) 東条病院(鴨川市) ☎04-7092-1207               |
| 6日(月) 富山国保病院(南房総市) ☎58-0301           | 22日(水) 小田病院(鴨川市) ☎04-7092-1128               |
| 7日(火) 鋸南病院(鋸南町) ☎55-2125              | 23日(木) 伊藤胃腸科クリニック(鴨川市) ☎04-7092-2231 【休日・夜間】 |
| 8日(水) 赤門整形外科内科(市内) ☎22-0008           | 24日(金) 鴨川市立国保病院(鴨川市) ☎04-7097-1221           |
| 9日(木) 伊藤胃腸科クリニック(鴨川市) ☎04-7092-2231   | 25日(土) 鋸南病院(鋸南町) ☎55-2125                    |
| 10日(金) 鴨川市立国保病院(鴨川市) ☎04-7097-1221    | 26日(日) 館山病院(市内) ☎22-1122 【休日・夜間】             |
| 11日(土) 小田病院(鴨川市) ☎04-7092-1128        | 青柳内科クリニック(市内) ☎22-2500 【休日】                  |
| 12日(日) 館山病院(市内) ☎22-1122 【休日・夜間】      | 27日(月) 富山国保病院(南房総市) ☎58-0301                 |
| 中原病院(南房総市) ☎47-2021 【休日】              | 28日(火) 東条病院(鴨川市) ☎04-7092-1207               |
| 13日(月) 富山国保病院(南房総市) ☎58-0301          | 29日(水) 小田病院(鴨川市) ☎04-7092-1128               |
| 14日(火) 東条病院(鴨川市) ☎04-7092-1207        | 30日(木) 伊藤胃腸科クリニック(鴨川市) ☎04-7092-2231         |
| 15日(水) 小田病院(鴨川市) ☎0470-92-1128        |  |

症状によっては対応できない場合もあります。判断できない場合は、当日の夜間待機施設か安房郡市消防本部(☎22-2233)へ問い合わせてください。

安房医師会病院の小児科の診療は、毎週日曜日の9:30~16:00に、救急のみ診療します。祭日は不定期です。他の時間帯は、内科医による初期診療です。

※都合により、当番医が変更になる場合があります。

# こんなことあんなこと 相談案内 お気軽にどうぞ!

相談はすべて無料です。(結婚・介護相談以外は、土曜日曜祝日は休みます)  
 秘密は厳守されますからお気軽にご相談ください。

<h3>心配ごと</h3> <p>(一般相談員による相談)                  日時/毎週火曜日(祝日の場合は翌日)                  午前10時～午後3時                  (専門相談員による相談)                  日時/毎月第1、第3火曜日                  午後1時～午後3時                  対象/一般相談員の相談を受けた人、                  1日4人まで                  場所/市役所4号館                  問合せ/社会福祉協議会(☎23-5068)</p>	<h3>乳幼児</h3> <p>◎乳児健診                  日時/11月21日(火)                  対象/4か月児                  受付/午後1時30分～2時30分                  ◎乳児相談(1歳未満の乳児)                  日時/11月6日(月)                  受付/午前9時30分～10時30分                  ◎1歳6か月児健康診査                  日時/11月9日(木)                  対象/平成17年4月生まれ児                  受付/午後1時20分～1時40分                  ◎3歳児健康診査(3歳6か月児)                  日時/11月30日(木)                  対象/平成15年5月生まれ児                  受付/午後1時20分～1時40分                  ※場所は保健センター(☎23-3113)</p>	<h3>介護</h3> <p>介護(予防)についての悩み、相談                  日時/月～金曜日は9:00～17:00                  土曜日は9:00～12:00                  場所/地域包括支援センター                  たてやま(長須賀196 ☎25-7191)                  なのはな(長須賀102-1 ☎22-1350)</p>																							
<h3>人権相談</h3> <p>日時/毎週水曜日 午前10時～午後4時                  ※祝日の場合は前日または後日                  場所・問合せ/千葉地方法務局館山支局                  人権相談室(☎22-0620)</p>	<h3>児童</h3> <p>家庭関係・養育問題など                  日時/毎日 午前8時30分～午後5時                  場所/家庭児童相談室(☎22-3496)</p>	<h3>結婚</h3> <p>日時/毎月第1、第3日曜日                  午前10時～午後4時                  場所/市役所4号館                  問合せ/社会福祉協議会(☎23-5068)</p>																							
<h3>行政相談</h3> <p>国など、行政への苦情や意見、要望                  日時/11月15日(水)午前10時～午後3時                  場所/市民相談室                  問合せ/市民相談室(☎22-3199)</p>	<h3>家庭教育</h3> <p>生活習慣、登校拒否、非行の相談など                  日時/月～金曜日 午前9時～午後4時                  場所/中央公民館                  問合せ/☎23-3111</p>	<h3>建築相談</h3> <p>木造住宅の簡易耐震診断など                  日時/11月8日(水)午後1時～午後5時                  場所/市役所3号館2階会議室                  ※簡易耐震診断は平面図(壁入り)を持参                  してください。事前申込みが必要です。                  申込み・問合せ/都市計画課計画係                  (☎22-3640)</p>																							
<h3>法律相談</h3> <p>弁護士が相談に応えます。あらかじめ予約                  と相談内容をご連絡ください。先着8人で                  締め切ります。                  日時/11月17日(金)午後1時～午後4時                  場所/コミュニティセンター                  予約開始/11月10日(金)午前9時から                  問合せ/市民相談室(☎22-3199)</p>	<h3>精神保健</h3> <p>不眠、イライラ、対人関係、認知症など                  の心配                  日時/11月7・14・21・28日(火)                  場所/安房健康福祉センター                  申込み/☎22-4511(予約必要)</p>	<p>●11月の古紙・紙パック収集日                  午前8時30分までに出してください</p> <table border="1"> <thead> <tr> <th>地区名</th> <th>古紙</th> <th>紙パック</th> </tr> </thead> <tbody> <tr> <td>館山</td> <td>5日(日)21日(火)</td> <td>16日(木)</td> </tr> <tr> <td>北条</td> <td>12日(日)28日(火)</td> <td>2日(木)</td> </tr> <tr> <td>那古・船形</td> <td>10日(金)26日(日)</td> <td>9日(木)</td> </tr> <tr> <td>西岬富崎</td> <td>9日(木)23日(木)</td> <td rowspan="2">30日(木)</td> </tr> <tr> <td>神戸</td> <td>6日(月)20日(月)</td> </tr> <tr> <td>豊房</td> <td>7日(火)24日(金)</td> <td></td> </tr> <tr> <td>館野・九重</td> <td>8日(水)22日(水)</td> <td>9日(木)</td> </tr> </tbody> </table> <p>○新聞、雑誌、ダンボールに分けて                  ごみ搬出場所へ                  ○雨でも収集します。濡れないように                  ビニールなどで覆ってください。                  ○紙パックは切り開き、洗ってたばね                  てください。                  問合せ/環境保全課(☎22-3354)</p>	地区名	古紙	紙パック	館山	5日(日)21日(火)	16日(木)	北条	12日(日)28日(火)	2日(木)	那古・船形	10日(金)26日(日)	9日(木)	西岬富崎	9日(木)23日(木)	30日(木)	神戸	6日(月)20日(月)	豊房	7日(火)24日(金)		館野・九重	8日(水)22日(水)	9日(木)
地区名	古紙	紙パック																							
館山	5日(日)21日(火)	16日(木)																							
北条	12日(日)28日(火)	2日(木)																							
那古・船形	10日(金)26日(日)	9日(木)																							
西岬富崎	9日(木)23日(木)	30日(木)																							
神戸	6日(月)20日(月)																								
豊房	7日(火)24日(金)																								
館野・九重	8日(水)22日(水)	9日(木)																							
<h3>市民生活</h3> <p>市民生活あれこれ、お気軽にどうぞ                  日時/毎日 午前9時～午後5時                  場所・問合せ/市民相談室(☎22-3199)</p>	<h3>身障・知的障害</h3> <p>日時/身障障害:毎月第1火曜日                  知的障害:毎月第4火曜日                  午後0時30分から                  場所/身障障害:伊賀整形外科クリニック                  知的障害:田村病院                  申込み・問合せ/社会福祉課に必ず事前に                  申し込んでください。(☎22-3492)</p>																								
<h3>消費生活</h3> <p>商品やサービスについての苦情、相談                  日時/11月2日(木)・16日(木)                  午前9時～午後4時                  場所・問合せ/市民相談室(☎22-3199)</p>	<h3>交通事故</h3> <p>電話でもできます                  日時/毎日 午前9時～午後4時30分                  場所/南房総県民センター安房事務所内                  問合せ/☎22-7132</p>																								
<h3>年金</h3> <p>厚生年金など(予約制)                  日時/11月16日(木)午前10時～午後3時                  場所/館山市役所 定員/50人                  予約受付開始日/11月1日(水)                  予約方法/電話または市民課保険年金係                  窓口で相談希望者の氏名、生年月日、住所、                  基礎年金番号、相談の概要などを申し出て下                  さい。                  問合せ/市民課保険年金係(☎22-3418)</p>																									

# 11月のイベントインフォメーション

※10月1日現在の申込み分を掲載。主催者の都合により変更になることがあります。

## 館山駅市民ギャラリー

問合せ/都市計画課 ☎22-3610

日程	催物名
10/21～11/6	グリーティングカード展
11/7～11/20	税に関する書写作品展
11/21～12/18	環境美化ポスター入賞作品展



▲市民ギャラリー

## コミュニティセンター

問合せ/中央公民館 ☎23-3111

日程	開催時間	催物名	主催者等
10/28(土)～10/29(日)	9:00～16:00	館山市文化祭学芸展	館山市文化祭実行委員会
11/25(土)～11/27(月)	9:00～17:00	第47回黒潮会洋画展	黒潮会(25日は13:00から、27日12:00終了)

## 南総文化ホール

11月の休館日/6日、13日、20日、27日

9月27日現在の申込み分より抜粋して掲載。  
 主催者の都合により変更になることがあります。  
 問合せ/千葉県南総文化ホール ☎22-1811  
 ホームページ <http://www.nanso-bunka.jp>

日時	催物名	使用時間帯	入場方法	お問合せ先		
大ホール	2日(木)	館山市立第二中学校 音楽のつどい	10:00～15:30	無料	館山市立第二中学校 ☎22-0531	
	3日(金)	文化祭 第19回館山市芸術フェスティバル	12:00～16:30	無料	館山市文化祭実行委員会☎22-3698	
	5日(日)	文化祭 パレエ 発表会	13:00～16:30	無料	アンナパレエスタジオ☎23-4092	
	8日(水)	文化祭 子ども音楽祭	9:00～15:30	無料	館山市立第二中学校 ☎22-0531	
	9日(木)	鋸南地区小中学校音楽発表会	9:30～14:30	無料	鋸南地区教育会 ☎57-2062	
	17日(金)	よみうりプレミアム試写会 「武士の一分」	18:30～20:40	招待者	読売センター館山☎22-0297 または近くの読売新聞販売店	
	18日(土)	文化祭 第59回館山市舞踊連盟発表会	12:30～16:00	無料	館山市舞踊連盟 会長 瑤川八千代 ☎24-2480	
	22日(水)	第22回館山市社会福祉大会	13:00～16:00	無料	館山市社会福祉協議会☎23-5068	
	23日(木)	文化祭 第20回民謡大会	9:00～17:00	無料	館山市民謡連盟 ☎29-0132	
	26日(日)	第26回コミュニティ芸術祭	9:30～16:00	無料	北条地区コミュニティ委員会☎22-1200	
	29日(水)	第17回館山市老人クラブ連合会演芸大会	10:00～16:00	無料	館山市高齢者福祉課☎22-3487	
	小ホール	3日(金)	弦楽四重奏団 クァルテット・エク セルシオコンサート	15:00～17:00	有料	南総文化ホール ☎22-1811
		4日(土)	文化祭 主婦クラブのつどい	12:30～14:30	無料	主婦クラブ本部 ☎22-0159
		5日(日)	龍子チャリティーカラオケ発表会	9:00～17:00	無料	龍子カラオケ教室 ☎22-3372
		8日(水)	館山薬剤師会 研修会	19:00～21:00	無料	薬剤師会館山支部 ☎23-9476
		11日(土)	文化祭 第30回館山市民音楽祭	13:00～16:00	無料	館山音楽鑑賞協会 ☎22-3698
		12日(日)	安房地域 心の健康のつどい	11:00～16:00	無料	安房地域心の健康のつどい実 行委員会 ☎22-4511
		19日(日)	ヤマハ音楽教室発表会	12:30～16:30	無料	株松田屋 ☎22-5661
23日(木)		第12回チャリティー歌の祭典	9:00～17:30	無料	南総歌謡連盟 ☎22-4698	
24日(金)		フルート&ピアノ デュオコンサート	18:30～20:30	有料	半澤美緒子ピアノ教室 ☎23-3158	
26日(日)	リヤコカルチャークラブ ハワイアンフラ教室発表会 ～ハワイアンフェスタvol.8～	13:30～16:20	無料	リヤコカルチャークラブ ☎090-7715-6082		