

だん暖たてやま

721

平成18年
6月15日号シリーズ
市民
240『館山の海のイメージで作りました』
『海辺のサンバ』を初披露

先月開催された『たてやま海まちフェスタ2006』では、約3千500人が用意された18のアトラクションに参加、乗船体験や船内見学会、ミニライブ、魚の話などで「海」を満喫しました。今年は、シーカヤックの乗船体験や東京湾の美しさを守り続ける国土交通省の清掃兼油回収船「べいくりん」の船内見学など初めてのアトラクションも加わりました。「べいくりん」のごみ回収のデモンストレーションでは、見学者もその威力に感心しきり。



「べいくりん」に見学者が殺到

もライブに加わり、深津さんが作曲した「海辺のサンバ」が初披露されると会場は熱気に包まれました。

また、この日、館山おさかな大使の任期を更新した、さかなクンによる「楽しい魚の話」では、参加したちびっ子たちから歓声が沸き上がっていました。（関連記事を2ページでも紹介）

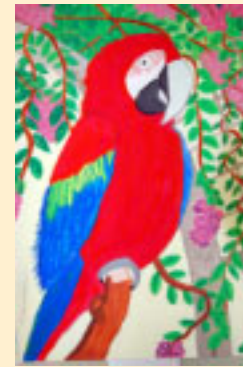

親子写生大会
小学生の部
山本大樹くん(九重小6年)

一般の部
岡本優紀さん

南房パラダイス賞

観光たてやま魅力再発見! ⑩ オープンウォータースイミング

OWSとは、オープンウォータースイミング(Open Water Swimming)の略で、海・湖・川など大自然をフィールドとした競技で、オーストラリアやアメリカなどでは人気の高いスポーツです。1991年からは世界選手権の公式種目に採用され、2008年の北京オリンピックの正式種目に決まりました。

OWSは、プールで行われる競泳とは違いコースがなく、海上に設置されたブイをまわってゴールのある海岸に戻ってきます。種目は5km・10km・25kmが主流で、陸上競技でいうとマラソンに似ています。プールでは速いスイマーも海では勝てるとは限らず、泳力のほか、経験、精神力、自然との戦いが求められるスポーツです。国内では年間、約50の大会が開かれ、競技人口は1万人ほど。海や川などの自然の中で泳ぐ機会が減っている中、オリンピック種目に採用されることで「自然の中で泳ぐ楽しさを見つめ直して欲しい」と日本水泳連盟では期待しています。

会場となる北条海岸「鏡ヶ浦」は波が穏やかでオープンウォータースイミングに適した海水浴場です。館山で開催される、競技者向けのOWSジャパンオープン今年で5回目。また、一般参加ができる、第10回館山国際オープンウォータースイムレースも開催され、多くのスイマーがレースを楽しみます。館山の夏のイベントとして、国際級の大会をみなさんもお覧になりませんか。また、スイマーとして参加してみたいかでしょうか。

※参加方法など詳細は、広報「だん暖たてやま6/1号」、館山市HPを参照してください。
※7月15日(土)12:00からNHK教育TVの「テレビスポーツ教室～オープンウォーター」が放映されます。テーマは「OWSを楽しむための基本テクニック」。

6月に館山の海で撮影されました。



スタートの様子(昨年の大会)

OWSジャパンオープン2006館山

- 開催日 7月16日(日) 9時～(競技開始)
- 競技種目 ①個人の部(男女別10km)
②リレーの部(1km×4人、大学対抗男女別)

第10回

館山国際オープンウォータースイムレース

- 開催日 7月17日(月・海の日) 9時～(競技開始)
- 競技種目 ①個人の部(男女別1km・3km)
②リレーの部(800m×4人)

3,500人が海のアトラクションを体験

賑やかに「たてやま海まちフェスタ2006」



先月20・21日、館山港耐震強化岸壁をメイン会場に開催された『たてやま海まちフェスタ2006』。平成14年からスタートしたこのイベントも5回目を迎えました。

今年は、3つの新たなアトラクションを加え、天候にも恵まれたことから、過去最高となる延べ約3,500人の来場者で会場内は大いに賑わいました。

問合せ/海辺のまちづくり推進課
(☎22-3606)

アクセスディンギーとカッター船の乗船体験



「重いけど頑張るぞ」。カツオならぬペットボトルの一本釣りに挑戦!

▲「べいくりん」を作ってみよう(ペーパークラフト教室)



漁業調査船「千葉丸」船内見学会



「何の骨かわかるかな？」
実際に見て触れた、海からの贈り物。

海辺の鑑定団(海からの贈り物)



帽子をかぶって、ちびっこ自衛官のできあがり!

▲海上自衛隊の活動紹介

南パラ賞に山本君と岡本さん

親子写生大会入賞者を表彰

先月14日に南房パラダイスで開催した親子写生大会の表彰式が、24日に市役所で行われました。応募総数241作品の中から、南房パラダイス賞2人と各部門の優秀賞8人の受賞者が出席しました。また、佳作に24作品が選ばれました。子どもの部で南パラ賞を受賞した山本大樹君(九重小6



▲表彰式に出席した入賞者のみなさん

年)は、4年生の時に続き2度目の受賞。一般の部の岡本優紀さんは、子どもの時に参加し、受賞経験があるというベテランです。

審査にあたった北条小の高橋恵子教諭は、「どの作品も、自分の想いが表現されていてすばらしい。南パラ賞の山本君の作品は、鳥を中心に、色鮮やかに細かい所まで描かれています。岡本さんの作品は、構図がまとも、上手く使い、マライオンが立体的に表現されています」と講評しました。

南パラ賞を受賞した山本君と岡本さんの作品は、裏表紙で紹介しています。

入賞作品は、8月17日から9

月3日まで、館山駅市民ギャラリーに展示されます。

入賞者は次のとおり。(敬称略)

南房パラダイス賞/山本大樹(九重小6)、岡本優紀(一般) 優秀賞/浅田恭史(北条幼)、鈴木洋平(豊房小1)、中西大河(北条小2)、石川菜央(九重小3)、庄司有里(神戸小4)、佐野晃太(北条小5)、鈴木友梨(西岬小6)、木村和美(一般)

佳作/齊藤大介(九重保)、清水大地(ユネスコ保)、森山大空(北条幼)、北原萌未(九重小1)、中山柚香(船形小1)、北川真衣(北条小1)、舌間瑛司(西岬小2)、鎌田凌生(館野小2)、近藤佑香(那古小2)、清水稜(北条小3)、森田朱音(北条小3)、富田璃美(船形小3)、山木花菜(那古小4)、川名美香(九重小4)、石井夏実(那古小4)、小柴彩菜(九重小5)、野中美里(船形小5)、小濱響花(九重小5)、石川理緒(九重小6)、鈴木絢子(西岬小6)、宇山里奈(九重小6)、風間寿子(一般)、里島千香子(一般)、江澤佳子(一般)

問合せ/生涯学習課社会教育係(☎22-3698)

夕日に映えた鏡ヶ浦で、一緒に汗を流そう!

第7回鏡ヶ浦クリーン作戦

夏には多くの観光客が訪れる北条海岸と沖ノ島。観光客を温かく迎え、気持ち良く過ごしてもらうため、今年も「第7回鏡ヶ浦クリーン作戦」を実施します。

当日は、海岸に散乱している空き缶や空きびんなどを収集します。

日時/7月7日(金)午後5時45分集合、午後6時清掃開始、午後7時終了予定

※雨天の場合14日(金)に延期

場所/北条・館山海岸線一帯(平群川左岸、館山棧橋)、沖ノ島

集合/北条海岸三軒町休憩所、沖ノ島入

問合せ/環境保全課(☎22-3354)



スイッチ・オフで地球温暖化防止

環境省では、地球温暖化防止対策として、「消灯スイッチ・オフ」を広めるため、6月17日(土)から21日(水)までの5日間を、『CO2削減・ライトダウンキャンペーン』として、全国的にキャンペーンを行います。

特に18日(日)の午後8時から10時までの2時間を「ブラックイルミネーション2006」と題して、全国のライトアップ施設や家庭の電気を一斉に消すことを呼びかけられます。

市では、この時期、午後9時までライトアップをしている館山城を、18日(日)に限り午後8時で消灯します。

問合せ/環境保全課(☎22-3352)

いい本あるある!

移動図書館
「わかしお号」



7月の
巡回場所

問合せ/館山市図書館(22-0701)

7月	時間	駐車場
6	10:20~11:00	純真保育園前
	11:10~11:30	温水プール前
	13:45~14:00	稲原集会所前
	14:10~14:25	崖観音下
	14:40~15:40	船形小学校 船形地区公民館
	12:40~13:10	那古小学校
7	10:10~10:25	光風苑前
	10:35~11:05	大賀自衛隊官舎
	11:15~11:30	香浅間神社
	13:40~14:00	西岬東地区公民館
	14:20~15:40	館山小学校 西岬小学校
	12:40~13:10	西岬小学校
11	9:50~10:20	房南保育園
	10:35~11:05	大田区立養護学校
	11:15~11:35	安房神社鳥居前
	13:25~13:45	相浜漁協前
	14:00~14:30	中里ワークホーム
	14:40~15:40	神戸小学校 富崎小学校
12	10:20~11:00	館野保育園
	13:20~13:35	腰越延命院前
	13:45~14:00	九重駅前
	14:10~14:20	安房医師会病院保育所
	12:40~13:10	館野小学校
	14:40~15:40	九重小学校 (九重保育園)
13	12:40~13:10	神余小学校
	14:40~15:40	豊房小学校
	13:30~14:00	豊房幼稚園

※雨や風の強い日は、巡回を中止することがあります。

外国人の
不法滞在・不法就労防止!

近年、全国的に来日外国人による犯罪が増加しています。特に、不法滞在者による犯罪は後を絶ちません。
密航者や観光目的で来日し、不法に滞在している外国人

人は、違法な状態のまま就労しています。このような不法滞在者などを雇用した雇用者も、処罰の対象になります。
館山警察署では、「来日外国人犯罪対策や不法滞在・不法

就労防止のための活動」を行っています。
不法入国や不法就労をあっせんするブローカーなどに関する情報があれば、警察署または最寄の交番、駐在所までお知らせください。
問合せ/館山警察署(☎23-0110)

臨港地区(館山港)
用途地域(準工業地域)
都市計画決定図書の縦覧

臨港地区(館山港)と用途地域(準工業地域)に係る都市計画の変更に伴い、都市計画決定図書の縦覧を行っています。
縦覧時間/午前9時から午後5時まで(土・日・祝祭日を除く)
問合せ/都市計画課(☎22-3640)



7月1日
宮城プールオープン

開設期間/7月1日(土)から8月31日(木)【大会のため7月1日(土)と15日(土)は午後2時から開設。他は休みなし】
時間/午前9時から午後5時

料金/2時間 高校生一般120円、中学生70円、小学生50円【市外の方は5割増】
問合せ/スポーツ課(☎22-3696)

06 安房反核フェスティバル

開催期間/6月30日(金)~7月2日(日)
場所/コミュニティセンター
内容/◎映画と講演
アニメ「松代大本営」、講演「いまもひろがる核の被害」、映画「父と暮らせば」、座談会
◎開催期間中に、広島市民が描いた原爆絵、子どもたちの平和ポスターなどの展示
問合せ/安房反核フェスティバル実行委員会 橋本一紀(☎22-7675)

幼稚園ってどんなところ?

ちびっ子デー



市立幼稚園では、幼稚園の雰囲気を肌で感じてもらうと入園前(3歳児)の子どもや保護者を対象に「ちびっ子デー」を開催しています。
子育てや幼稚園に関する質問や相談も応じます。
問合せ/各幼稚園

▼ちびっ子デー開催日程

幼稚園	電話	6月	7月	9月	10月	11月	12月	1月	2月
船形	27-4105		7	16	5	8	15		20
那古	27-4502		3	12	5	13	4		2
北条	22-0700		5	6	7	8	13		7
館山	22-0632		6		7	16	7	11	
西岬	29-0044		11	16	3	1	5		21
神戸	28-2431	20	14	29	27	24		26	
豊房	23-5841	23		15	13	10	15		9
館野	23-1287	27			4	8	19		2
九重	22-9210	20	6	24			14	18	1

パパ・ママ学級

会場/館山市保健センター(コミュニティセンター)
時間/午後12時50分から受付開始。講義は午後1時から午後3時40分頃まで
対象/出産を迎えるママ、パパ、おじいさん、おばあさん
持ち物/母子手帳、筆記用具
問合せ/健康課(☎23-3113)

パパ・ママ学級・7月コースの日程

期日	内容・テーマ	持ち物
7月7日(金)	歯科保健の講義(妊娠中~乳幼児期)、歯科検診(申込者のみ)、ブラッシング指導、自己紹介・グループワーク	歯ブラシ、手鏡、タオル、牛乳空きパック
7月14日(金)	妊娠中の日常生活の注意点、体の変化にあわせた妊娠中の食生活のポイントと調理実習、我が家の食卓ワンポイントチェック	エプロン、三角巾、みそ汁(さかづき1杯程度)
7月21日(金)	妊娠・分娩について、出産時に必要な補助動作の実習	バスタオルまたはズボン
7月28日(金)	出産後の生活での注意、家族計画、お人形を使ってのオムツ替え・洋服替えなど	
8月4日(金)	親子のふれあいの大切さ、乳児とのふれあい(実際に赤ちゃんとのふれあう)、出産を体験した母親との交流	



看護師や小児科医が電話でアドバイス

こども急病電話相談

休日の夜間に、急にこどもの具合が悪くなり、どうしたらよいか判断に迷ったときには、「小児救急電話相談」が利用できます。
担当の看護師が相談に応じます。必要な場合は、小児科医に電話を転送します。
相談日/土・日曜日、祝日、振替休日、12月29日~1月3

日

相談時間/午後7時~10時
相談専用電話/プッシュ回線の固定電話からは、局番なしの#8000。ただし、ダイヤル回線や携帯電話からは、043-242-9939。
問合せ/千葉県医療整備課(☎043-223-3883)



ミュージカル「白雪姫」
日時/7月2日(日)午後1時30分開場 午後2時開演
場所/南総文化ホール
入場券/全席自由 大人2千500円、小人1千500円(2歳以下無料)
問合せ/館山音楽鑑賞協会事務局(☎22-3698)

ふれあいスクールボランティア講座

県立安房養護学校では、障害の特性やボランティアについての基礎知識と実践を通じ、かわり方を学ぶことを目的とした『ふれあいスクールボランティア講座』を開催します。

参加費／1千500円
申込方法／ハガキかFAXで住所・氏名、年齢、電話番号、ボランティア経験の有無を明記し申込んでください。

日程／表のとおり
場所／県立安房養護学校
対象／高校生以上
定員／30人(応募多数の場合抽選)

231 中里284-1 千葉県立安房養護学校内「開放講座」事務局宛(☎28-1866、FAX 28-1917)

問合せ・申込み／〒294-0294 山二内(☎22-3496)

親子で願う
キラキラ星の日

七夕飾り作りなどをしながら、親子や親同士の交流を図ります。

日時／7月5日(水)10:00~12:00
場所／コミュニティセンター
対象／未就園児とその親
募集人員／親子30組程度(先着順)

参加費／200円
(作成キット1セット含む)
持ち物／はさみ、のり、セロハテープ、ごみ袋、カラーペン

問合せ・申込み／社会福祉課子育て支援室(☎22-3496)



親子卓球教室

日時／初回7月22日(土)午後7時から9時まで(全10回)
場所／市営市民体育館(館山二内内)
定員／親子40人程度
参加費／一組1千500円(保険料を含む)を初日に徴収。
対象／市民(子どもは小学生対象)
持ち物／ラケット、上履き



市婦人スポーツクラブでは、第37回婦人バレーボール親善交歓大会の参加チームを募集しています。

普通の9人制バレーとは違い、ローテーションを行うので、全員が主役になれます。

日時／7月9日(日)午前9時から
場所／県立館山運動公園体育館

参加資格／市民または市内在勤の成人女性で、大会に出場して試合のできる健康な人。

参加費／1チーム2千円(保険代を含む)
締切／6月30日(金)
問合せ・申込み／スポーツ課(☎22-3696)

第37回 婦人バレーボール大会

シリーズ 環境Q&A ⑤
壊れたビデオテープやカセットテープを捨てようとしたが、どのゴミとして扱えばよいのですか？

【回答】ビデオテープをごみとして処分する際は「燃せるごみ」として扱い、市の指定袋に入れて出してください。また、ガラスの水槽のように、ガラスからはげせない金属がついているものは、金属類として扱います。

- 燃せるごみ**
ビデオテープ、カセットテープ、石油ポリタンク(20ℓくらいの赤い物)、洋服、くつ、50cm角以下のクッション、ペットボトルのふた、プラスチック製の小さなおもちゃ など
- 金属類**
50cm角以上のクッション、CD、電子レンジ、ビデオデッキ、ベッド、掃除機、ふとん、座布団、蛍光灯、瀬戸物、化粧品の入っていたビン、耐熱ガラス、ビンの金属製のふた など

- 処理困難物**
(市では扱いません。販売店、許可業者へ処理を依頼)
バッテリー、消火器、自動車部品(タイヤ、ホイール等)など
- ガラス類**
ガラス、コップ、ビン など



問合せ／環境保全課(☎22-3354)

若潮ファミリースポーツ教室 18年7月の活動予定 問合せ／スポーツ課(☎22-3696)

種目	対象	活動日	時間	会場
エアロビクスダンス	誰でも	11、25日(火)	19:00~20:15	11日市民体育館25日若潮ホール
バレーボール	小学生以上	3日(月)	19:00~20:45	市民体育館
ソフトバレーボール	小学生以上	10日(月)	19:00~20:45	市民体育館
卓球	小学生以上	12、26日(水)	19:00~20:45	市民体育館
バドミントン	小学生以上	5、19日(水)	19:30~21:15	市民体育館
ジョギング・ウォーキング	誰でも	21、28日(金)	19:00~20:00	南総文化ホール前
グラウンドゴルフ	誰でも	3、10、24、31日(月)	13:00~15:00	中央公園
		1日(土)	10:00~11:30	
バウンドテニス	小学生以上	24日(月)	19:00~20:45	第三中学校体育館
水泳	成人	7、14、21、28日(金)	15:30~16:30	温水プール
ヒップホップダンス	誰でも	7、14日(金)	19:00~20:30	7日市民体育館、14日若潮ホール
キッズサッカー	就学前の親子	2、16日(日)	16:30~18:00	市民運動場
女子フットサル	中学生以上の女性		※雨天時17:00~	※市民体育館
軟式野球	小学生以上	16、23日(日)	10:00~12:00	館山小学校校庭
ヨット(予約制:申込終了)	小学生高学年以上	8、22日(土)	9:00~11:30	水産高校ヨットハーバー
ソシアルダンス	誰でも	4、11、18、25日(火)	13:00~16:00	豊津ホール
		5、12、19、26日(水)	13:00~16:00	若潮ホール
		7、21、28日(金)	19:00~21:00	
(新)健康体操	誰でも	10、24日(月)	14:00~15:30	若潮ホール
歌声広場	誰でも	4、18日(火)	10:00~11:00	若潮ホール

※このスポーツ教室は、会員になればいつでも好きな時に何種目でも参加できます。また、主催者の都合や天候により内容などが変更になることがあります ※先月から始まった歌声広場では、参加者の希望に応じて楽しく歌います。

※7月より新種目、健康体操教室(太極拳・ストレッチ教室)がスタートします。健康体操は身体に優しく、腰痛防止などにも効果的です。参加者は、上靴、マット(バスタオル)をご用意下さい。

※活動場所、時間が変更になっている種目があります。ご注意ください。※ヨットは予約制で、今年度は定員に達しました。

※5月15日現在、会員数が430名になりました!現在新しい仲間を募集中です。

※若潮ファミリースポーツ教室は、教育委員会生涯学習課主催「子ども市民大学」の対象教室になっています。



子ども市民大学 7月のプログラム

問合せ/生涯学習課 (☎22-3698)

日 時	プログラム (会場等)	定員・対象	問合せ先	コース
毎日曜日 祝日	10:00~ 甲冑を着よう (観覧料として小中学生80円、一般150円)	小学生以上の入館者	館山市立博物館 ☎23-5212	しろやまコース 信
毎土・ 日曜日	10:00~ 13:00~ 随時受付 夏休み工作体験 参加費300円、材料費別途 必要	20人程度 どなたでも	館山野鳥の森 ☎28-0166	鳥となかよしコース 義
1日 (土)	13:30~ 将棋教室	小学生以上	館山市中央公民館 ☎22-3111	わんぱくコース 悌
1日(土)~ 2日(日) 泊2日	1日 12:00~ 宝島キャンプ とっておき!島の宝探し	小学生 30人	大房岬少年自然の家 ☎33-4561	たいぶさコース 仁
8日 (土)	14:00~ おはなし会	小学生 60人	館山市図書館 ☎22-0701	ぶんがくコース 孝
	10:30~ プラネタリウム一般公開 「季節の星座『夏』はくちょう座~ こと座~わし座」	一般 200人	大房岬少年自然の家 ☎33-4561	たいぶさコース 仁
15日 (土)	13:00~ 岬の楽校 ようこそ海へ!磯の住人に会いにいこう	小学生 20人	大房岬少年自然の家 ☎33-4561	たいぶさコース 仁
	14:00~ おはなし会	小学生 60人	館山市図書館 ☎22-0701	ぶんがくコース 孝
16日(日)~ 17日(月・祝) 泊2日	16日 13:00~ 無人島上陸! ワンダーランド探検 (大人6,000円、小人5,500円)	小学生を含 む家族40人	大房岬少年自然の家 ☎33-4561	たいぶさコース 仁
17日 (月・祝)	9:30~ さかなクンとさかなを描こう *作品展示 7/18~8/31	小学生(1~3年 保護者同伴) 80人	安房博物館 ☎22-8608	かがみがうらコース 智
22日 (土)	9:30~ 櫓漕ぎ体験①	小学生以上一般 (小3以下保護 者同伴)20人	安房博物館 ☎22-8608	かがみがうらコース 智
	13:00~ 夏休み親子博物館教室 八犬伝のうちわづくり	親子 20人	館山市立博物館 ☎23-5212	しろやまコース 信
	13:30~ 将棋教室	小学生以上	館山市中央公民館 ☎23-3111	わんぱくコース 悌
27日 (木)	13:30~ 和装本をつくろう	小学生 30人	館山市図書館 ☎22-0701	ぶんがくコース 孝
29日 (土)	13:00~ 企画展「安房の郷土芸能」 解説会・講演会	一般 60人	安房博物館 ☎22-8608	かがみがうらコース 智
7/7(金)~ 9/3(日)	9:00 ~16:30 企画展「安房の郷土芸能」	一般	安房博物館 ☎22-8608	かがみがうらコース 智

7日 (金)	10:30~	おはなし会 (幼児向け)	60人 幼児	館山市図書館 ☎22-0701	
-----------	--------	--------------	-----------	--------------------	--

◎事前申込が必要なもの 【7月22日(土)受付開始】

8/12(土) 8/13(日)	19:30 ~20:30	プラネタナイトシアター 参加費200円	一般 200人	大房岬少年自然の家 ☎33-4561	たいぶさコース 仁
--------------------	-----------------	------------------------	------------	-----------------------	--------------

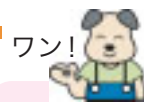

ポイント介護保険 59 介護保険負担限度額認定書の申請を

平成17年10月より、介護保険を利用する施設入所や短期入所での居住費・食費が全額自己負担となりましたが、市民税非課税世帯や、生活保護を受給している人等は、所得金額に応じた利用時の負担が軽減されます。制度の利用には申請し、認定証の交付を受ける必要があります。

介護保険負担限度額認定の申請からサービスの利用まで

①市役所の高齢者福祉課で申請
施設入所や短期入所をしていて、市民税非課税世帯等の人は、市の高齢者福祉課で「介護保険負担限度額認定申請書」を申請してください。

②「介護保険負担限度額認定証」を交付
申請すると「介護保険負担限度額認定証」が交付されます。認定証の中に居住費と食費の負担限度額が示されます。



③サービスの利用時、認定証を提示
サービスを利用するとき、この認定証を事業所に提出することで、限度額の範囲内の自己負担になります。限度額を超えた分は「特定入所介護(支援)サービス費」として、介護保険からサービス業者に支払われます。

問合せ/高齢者福祉課高齢対策係 (☎22-3487)

夜間救急・休日救急

安房医師会病院 ☎25-5111
安房医師会病院では、年間365日24時間体制で、救急患者を受け入れています。病院内には、初期診療施設として、安房郡市夜間急病診療部(午後7時~午後10時・年中無休)が設置されています。
安房医師会病院以外の夜間救急は、次のとおりで、夜間待機施設として、午後5時から翌朝8時まで診療します。
【休日】は休日当番医です。【休日・夜間】は、休日当番医で夜間救急も行います。

7月	1日(土) 鋸南病院(鋸南町) ☎55-2125	16日(日) 鋸南病院(鋸南町) ☎55-2125 【休日・夜間】
	2日(日) 東条病院(鴨川市) ☎04-7092-1207 【休日・夜間】 小林病院(市内) ☎27-3811 【休日】	17日(月) 富山国保病院(南房総市) ☎58-0301 【休日・夜間】
	3日(月) 富山国保病院(南房総市) ☎58-0301	18日(火) 東条病院(鴨川市) ☎04-7092-1207
	4日(火) 鋸南病院(鋸南町) ☎55-2125	19日(水) 小田病院(鴨川市) ☎04-7092-1128
	5日(水) 赤門整形外科 内科(市内) ☎22-0008	20日(木) 伊藤胃腸科クリニック (鴨川市) ☎04-7092-2231
	6日(木) 伊藤胃腸科クリニック (鴨川市) ☎04-7092-2231	21日(金) 鴨川市立国保病院 (鴨川市) ☎04-7097-1221
	7日(金) 鴨川市立国保病院 (鴨川市) ☎04-7097-1221	22日(土) 鋸南病院(鋸南町) ☎55-2125
	8日(土) 小田病院(鴨川市) ☎04-7092-1128	23日(日) 館山病院(市内) ☎22-1122 【休日・夜間】 石渡病院(鴨川市) ☎04-7095-3011 【休日】
	9日(日) 赤門整形外科 内科(市内) ☎22-0008 【休日・夜間】 真木クリニック (鴨川市) 【休日】 ☎04-7096-0070	24日(月) 富山国保病院(南房総市) ☎58-0301
	10日(月) 鴨川市立国保病院(鴨川市) ☎04-7097-1221	25日(火) 東条病院(鴨川市) ☎04-7092-1207
	11日(火) 東条病院(鴨川市) ☎04-7092-1207	26日(水) 小田病院(鴨川市) ☎04-7092-1128
	12日(水) 小田病院(鴨川市) ☎04-7092-1128	27日(木) 伊藤胃腸科クリニック (鴨川市) ☎04-7092-2231
	13日(木) 伊藤胃腸科クリニック (鴨川市) ☎04-7092-2231	28日(金) 鴨川市立国保病院 (鴨川市) ☎04-7097-1221
	14日(金) 鴨川市立国保病院 (鴨川市) ☎04-7097-1221	29日(土) 鋸南病院(鋸南町) ☎55-2125
	15日(土) 赤門整形外科 内科(市内) ☎22-0008	30日(日) 館山病院(市内) ☎22-1122 【休日・夜間】
		31日(月) 富山国保病院(南房総市) ☎58-0301

安房医師会病院の小児科の診療は、毎週日曜日の9:30~16:00に救急のみ診療します。祭日は、不定期ですのでお問合せください。他の時間帯は、内科医による初期診療です。
※都合により、当番医が変更になる場合があります。

こんなことあんなこと 相談案内 お気軽にどうぞ!

相談はすべて無料です。(結婚・介護相談以外は、土曜日曜祝日は休みます)
 秘密は厳守されますからお気軽にご相談ください。

<h3>心配ごと</h3> <p>(一般相談員による相談) 日時/毎週火曜日(祝日の場合は翌日) 午前10時～午後3時</p> <p>(専門相談員による相談) 日時/毎月第1、第3火曜日 午後1時～午後3時</p> <p>対象/一般相談員の相談を受けた人、 1日4人まで</p> <p>場所/市役所4号館 問合せ/社会福祉協議会(☎23-5068)</p>	<h3>乳幼児</h3> <p>◎乳児健診 日時/7月12日(水) 対象/4か月児 受付/午後1時30分～2時30分</p> <p>◎乳児相談(1歳未満の乳児) 日時/7月3日(月) 受付/午前9時30分～10時30分</p> <p>◎1歳6か月児健康診査 日時/7月6日(木) 対象/平成16年12月生まれ児 受付/午後1時20分～1時40分</p> <p>◎3歳児健康診査(3歳6か月児) 日時/7月27日(木) 対象/平成15年1月生まれ児 受付/午後1時20分～1時40分 ※場所は保健センター(☎23-3113)</p>	<h3>介護</h3> <p>介護(予防)についての悩み、相談 日時/月～金曜日は9:00～17:00 土曜日は9:00～12:00</p> <p>場所/地域包括支援センター たてやま(長須賀196 ☎25-7191) なのはな(長須賀102-1 ☎22-1350)</p>																								
<h3>人権相談</h3> <p>日時/毎週水曜日 午前10時～午後4時 ※祝日の場合は前日または後日 場所・問合せ/千葉地方務局館山支局 人権相談室(☎22-0620)</p>	<h3>結婚</h3> <p>日時/毎月第1、第3日曜日 午前10時～午後4時</p> <p>場所/市役所4号館 問合せ/社会福祉協議会(☎23-5068)</p>	<h3>結婚</h3> <p>日時/毎月第1、第3日曜日 午前10時～午後4時</p> <p>場所/市役所4号館 問合せ/社会福祉協議会(☎23-5068)</p>																								
<h3>行政相談</h3> <p>国など、行政への苦情や意見、要望 日時/7月12日(水)午前10時～午後3時 場所/市民相談室 問合せ/市民相談室(☎22-3199)</p>	<h3>児童</h3> <p>家庭関係・養育問題など 日時/毎日 午前8時30分～午後5時 場所/家庭児童相談室(☎22-3496)</p>	<h3>建築相談</h3> <p>木造住宅の簡易耐震診断など 日時/7月12日(水)午後1時～午後5時 場所/市役所3号館2階会議室 ※簡易耐震診断は平面図(壁入り)を持参 してください。事前申込みが必要です。 申込み・問合せ/都市計画課計画係 (☎22-3640)</p>																								
<h3>市民生活</h3> <p>市民生活あれこれ、お気軽にどうぞ 日時/毎日 午前9時～午後5時 場所・問合せ/市民相談室 (☎22-3199)</p>	<h3>家庭教育</h3> <p>生活習慣、登校拒否、非行の相談など 日時/月～金曜日 午前9時～午後4時 場所/中央公民館 問合せ/☎23-3111</p>	<h3>●7月の古紙・紙パック収集日</h3> <p>午前8時30分までに出してください</p> <table border="1"> <thead> <tr> <th>地区名</th> <th>古紙</th> <th>紙パック</th> </tr> </thead> <tbody> <tr> <td>館山</td> <td>2日(日) 18日(火)</td> <td>20日(木)</td> </tr> <tr> <td>北条</td> <td>9日(日) 25日(火)</td> <td>6日(木)</td> </tr> <tr> <td>那古・船形</td> <td>7日(金) 23日(日)</td> <td>13日(木)</td> </tr> <tr> <td>西岬・富崎</td> <td>6日(木) 20日(木)</td> <td></td> </tr> <tr> <td>神戸</td> <td>3日(月) 17日(月)</td> <td>27日(木)</td> </tr> <tr> <td>豊房</td> <td>4日(火) 21日(金)</td> <td></td> </tr> <tr> <td>館野・九重</td> <td>5日(水) 19日(水)</td> <td>13日(木)</td> </tr> </tbody> </table> <p>○新聞、雑誌、ダンボールに分けて ごみ搬出場所へ ○雨でも収集します。濡れないように ビニールなどで覆ってください。 ○紙パックは切り開き、洗ってたばね てください。 問合せ/環境保全課(☎22-3354)</p>	地区名	古紙	紙パック	館山	2日(日) 18日(火)	20日(木)	北条	9日(日) 25日(火)	6日(木)	那古・船形	7日(金) 23日(日)	13日(木)	西岬・富崎	6日(木) 20日(木)		神戸	3日(月) 17日(月)	27日(木)	豊房	4日(火) 21日(金)		館野・九重	5日(水) 19日(水)	13日(木)
地区名	古紙	紙パック																								
館山	2日(日) 18日(火)	20日(木)																								
北条	9日(日) 25日(火)	6日(木)																								
那古・船形	7日(金) 23日(日)	13日(木)																								
西岬・富崎	6日(木) 20日(木)																									
神戸	3日(月) 17日(月)	27日(木)																								
豊房	4日(火) 21日(金)																									
館野・九重	5日(水) 19日(水)	13日(木)																								
<h3>消費生活</h3> <p>商品やサービスについての苦情、相談 日時/7月6日(木)・20日(木) 午前9時～午後4時 場所・問合せ/市民相談室(☎22-3199)</p>	<h3>精神保健</h3> <p>不眠、イライラ、対人関係、認知症などの 心配 日時/7月4・11・18・25日(火) 場所/安房健康福祉センター 申込み/☎22-4511(予約必要)</p>	<h3>身障・知的障害</h3> <p>日時/身障障害:毎月第1火曜日 知的障害:毎月第4火曜日 午後0時30分から</p> <p>場所/身障障害:伊賀整形外科クリニック 知的障害:田村病院 申込み・問合せ/社会福祉課に必ず事前に 申し込んでください。(☎22-3492)</p>																								
<h3>年金</h3> <p>厚生年金など(予約制) 日時/7月20日(木) 午前10時～午後3時 場所/館山市役所 定員/50人 予約受付開始日/7月3日(月) 予約方法/電話または市民課保険年金係 窓口で相談希望者の氏名、生年月日、 住所、基礎年金番号、相談の概要などを申 し出てください。 問合せ/市民課保険年金係 (☎22-3418)</p>	<h3>交通事故</h3> <p>電話でもできます 日時/毎日 午前9時～午後4時30分 場所/南房総県民センター安房事務所内 問合せ/☎22-7132</p>	<h3>●7月の古紙・紙パック収集日</h3> <p>午前8時30分までに出してください</p> <table border="1"> <thead> <tr> <th>地区名</th> <th>古紙</th> <th>紙パック</th> </tr> </thead> <tbody> <tr> <td>館山</td> <td>2日(日) 18日(火)</td> <td>20日(木)</td> </tr> <tr> <td>北条</td> <td>9日(日) 25日(火)</td> <td>6日(木)</td> </tr> <tr> <td>那古・船形</td> <td>7日(金) 23日(日)</td> <td>13日(木)</td> </tr> <tr> <td>西岬・富崎</td> <td>6日(木) 20日(木)</td> <td></td> </tr> <tr> <td>神戸</td> <td>3日(月) 17日(月)</td> <td>27日(木)</td> </tr> <tr> <td>豊房</td> <td>4日(火) 21日(金)</td> <td></td> </tr> <tr> <td>館野・九重</td> <td>5日(水) 19日(水)</td> <td>13日(木)</td> </tr> </tbody> </table> <p>○新聞、雑誌、ダンボールに分けて ごみ搬出場所へ ○雨でも収集します。濡れないように ビニールなどで覆ってください。 ○紙パックは切り開き、洗ってたばね てください。 問合せ/環境保全課(☎22-3354)</p>	地区名	古紙	紙パック	館山	2日(日) 18日(火)	20日(木)	北条	9日(日) 25日(火)	6日(木)	那古・船形	7日(金) 23日(日)	13日(木)	西岬・富崎	6日(木) 20日(木)		神戸	3日(月) 17日(月)	27日(木)	豊房	4日(火) 21日(金)		館野・九重	5日(水) 19日(水)	13日(木)
地区名	古紙	紙パック																								
館山	2日(日) 18日(火)	20日(木)																								
北条	9日(日) 25日(火)	6日(木)																								
那古・船形	7日(金) 23日(日)	13日(木)																								
西岬・富崎	6日(木) 20日(木)																									
神戸	3日(月) 17日(月)	27日(木)																								
豊房	4日(火) 21日(金)																									
館野・九重	5日(水) 19日(水)	13日(木)																								

7月のイベントインフォメーション

館山駅市民ギャラリー

日程	催物名
7/1～7/17	ちぎり絵作品展(すみれの会)
7/18～8/16	篆刻作品展(館山篆刻愛好会)

市民のサークル活動などの発表の場として利用できます。
 主催者の都合により変更になることがあります。
 問合せ/都市計画課☎22-3612

南総文化ホール

7月の休館日/3日、10日、18日、24日、31日

5月31日現在の申込み分の中より掲載。
 主催者の都合により変更になることがあります。
 問合せ/千葉県南総文化ホール ☎22-1811
 ホームページ <http://www.nanso-bunka.jp>

期日	催物名	使用時間帯	入場方法	主催者
大ホール	2日(日) 名作ミュージカル 劇団東少「白雪姫」	14:00～16:00	有料(3才以上有料)	館山音楽鑑賞協会事務局 ☎22-3698
	4日(火) 県老連 特選演芸会	13:30～16:10	有料	財団法人千葉県老人クラブ連合会 ☎043-242-4904
	16日(日) 映画「二十四の瞳」	14:00～16:30	無料 先着1,200人	映画「二十四の瞳」上映委員会 ☎23-8300
	25日(火) 館山・南総里見発見トーク ー長官と知事の八犬伝放談ー	18:00～20:00	無料	館山市教育委員会生涯学習課 ☎22-3698
小ホール	1日(土) 飯村孝夫、前田貴愛人 ^{あよびと} ジョイントコンサート	14:00～16:00	有料	前田貴愛人☎04-7098-0885
	2日(日) 房総歌謡選手権	9:30～19:00	無料	房総歌謡選手権 藤平☎22-3339
	9日(日) 「日本の踊り」第41回ゆかた会	13:00～17:00	無料	瑳川流瑳川会 ☎24-2480
	14日(金) 平成18年度農業安全使用研修会	13:30～16:30	無料	千葉県農林水産部安全農業推進課 ☎043-223-2888
	15日(土) サウンドシグマ うたまつり	9:30～16:00	無料	サウンドシグマ 石橋 ☎22-9866
	17日(月) 第12回安房地域母親大会 第1部アニメ映画 第2部記念講演	10:30～11:50 13:20～16:00	1部無料 2部有料	安房地域母親大会実行委員長 近藤礼子 ☎04-7093-0264
	19日(水) となりと仲間たち	9:30～16:30	無料	となり 秋山光章☎22-9787
	22日(土) ヤマハ音楽教室リトルピアニスト コンサート鴨川予選会	13:00～16:00	無料	(株)松田屋 ☎22-5661
	23日(日) ヤマハ音楽教室リトルピアニスト コンサート館山予選会	13:00～16:00	無料	(株)松田屋 ☎22-5661

映画「二十四の瞳」1954年 木下恵介監督

昭和29年に封切られたこの映画は、見る人の涙腺を全開にさせる感動作です。戦前から戦後の激動期を描いた、壺井栄の小説を映画化したこの作品は、貧困と差別、親子・先生と生徒の信頼関係や生徒同士の友情を余すところなく描いています。この映画はぜひ、若い人、特に中学生・高校生に観て欲しい作品です。

日時/7月16日(日)
 13:30開場 14:00開演
 会場/南総文化ホール大ホール
 出演/高峰秀子、田村高廣、笠智衆
 料金/入場無料(先着1,200人)
 問合せ/映画「二十四の瞳」上映委員会(☎23-8300)



館山・南総里見発見トーク

戦国大名里見氏と言えば、八犬伝。滝沢馬琴の長編小説「南総里見八犬伝」をテーマに、河合隼雄文化庁長官と堂本曉子千葉県知事をお招きし、辻田市長も加わっての八犬伝トークやオペラ八犬伝のビデオ上映、河合長官と半澤美緒子さんの特別演奏が披露されます。



日時/7月25日(火) 午後6時開演
 会場/南総文化ホール大ホール
 料金/入場無料(要入場整理券)
 問合せ/館山市教育委員会生涯学習課(☎22-3698)