

## 千葉県高等学校総合体育大会 千葉県高等学校剣道選手権大会

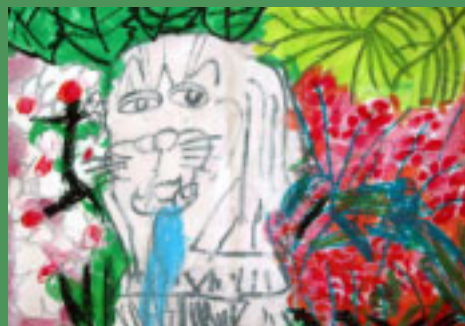

photo / インターハイに2年連続18度目の出場地元開催で全国に挑む！安房高校男子剣道部  
後列左より、髙津貴之君(3年)、石川康宏君(3年)、鈴木悠平君(3年)、吉田真久君(3年)、中村哲也君(3年)、庄司裕也君(2年)  
前列左より、鈴木顕君(3年)、所正孝監督、佐藤和憲校長、博田容平君(3年)

## 親子写生大会 南房パラダイス賞



山田有輝也くん(那古小3年)

講評/南房パラダイスを代表する、マーライオンの像が色彩豊かに、きちんと描かれています。



千田敏正さん(大田区立館山養護学校)

講評/筆ペンを使い、黒の濃淡だけで南房パラダイスの様子を見事に表現しています。

※6ページに関連記事掲載しています

## シリーズ 市民218

地元開催でプレッシャーはありましたが、周囲の多くの人に支えられ勝つことができました

8月3日〜5日、館山で開催される全国高校総合体育大会剣道大会(インターハイ)予選を兼ねた、第58回県高校総体剣道大会が先月27日から3日間、館山運動公園体育館で開催され、男子は団体戦で安房高が2年連続18度目の優勝、インターハイ出場を決めました。



▲個人戦で優勝した髙津選手(手前)

3位だった長狭高校とともに、残念ながらインターハイへの出場は果たせませんでした。

所正孝監督は「子どもたちを信じ、力を発揮できる環境を整えてあげるのに力を注ぎました。今回の優勝は、選手の日頃の努力のたまものだと思います。来週、群馬で開催される関東大会に出場するなど、スケジュールが詰まっています。が、選手の体調管理に気をつけ、8月のインターハイに臨みたいですね」



▲個人戦の代表を独占した4選手、優勝髙津貴之君、準優勝鈴木顕君、3位石川康宏君、4位鈴木悠平君

ました。夏の本番では、思い切り自分の剣道でがんばりたい」と話しています。

## 第52回関東高等学校剣道大会 男子団体・個人戦制覇

今月3日から5日まで、群馬県前橋市で開催された第52回関東高等学校剣道大会でも、安房高校が男子団体戦で昭和48年以来32年ぶり10度目の優勝を飾りました。予選リーグを接戦の末、本数勝ちで突破した安房高は、決勝トーナメントは確実に勝ち上がり、横浜商大高(神奈川県)との決勝を3対1で制しました。

## PROFILE

### 安房高校剣道部

明治35年9月創部。全国でも柔道部とともに武道の強豪として知られている。全国規模の大会の成績は、館山市で開催された昭和48年の若潮国体での優勝、インターハイでは、過去17回の出場で昭和44年の第16回大会(千葉県開催)での優勝をはじめ、準優勝1回、3位4回、ベスト8が2回と優秀な成績を残している。

また、個人戦では、昭和47年第19回大会(山形県開催)で佐野正男選手が優勝したのをはじめ、準優勝、ベスト8に1名ずつ名を連ねている。

主なOBには、昨年全日本剣道選手権で優勝した鈴木剛選手(千葉県警)、全日本剣道連盟顧問を歴任された館山市名誉市民の和田金次氏がいる。



# シリーズ 館山市の財政③(財政推計)

## 館山市の今後の財政見込みは どうなっているの？

前2号にわたって「歳入」、「歳出」について説明をしましたが、最終の第3回目は市の「中期的な財政推計」について見ていきます。  
問合せ/財政課(☎22-3291)

### 平成18年度に収支逆転

下のグラフは館山市の一般会計がこのまま推移したらどうなるかを推計したものです。◆が歳入、▲が歳出で、平成15年度までは実際の決算数値、平成16年度以降は見込み数値となっています。この推計では、平成17年度までは歳入が歳出を上回り、健全な状態を保っていますが、平成18年度以降は、歳入と歳出が逆転する(赤字財政)見込みとなっています。

**三位一体の改革の影響による  
厳しい歳入状況**

- ・ 景気低迷による市税の減収
- ・ 三位一体の改革による地方交付税の減額(H16~H18総額で7億円の減を見込む)
- ・ 国庫補助負担金の廃止・縮減
- ・ 財政調整基金の減少 など

**義務的経費などの増による  
厳しい歳出状況**

- ・ 高齢化による扶助費や介護保険特別会計などの繰出金の増
- ・ 上水道整備など過去の社会資本整備に発行した地方債の償還費の増
- ・ 地方分権化の推進による新たな行政事務の発生 など

### 不足財源は48億円

このまま推移した場合の平成21年度までの不足財源は、約48億円となる見込みです。点線で示しているのは、現在館山市が保有している基金(積立金)からの借入れなどにより、財源不足分を補填した場合の推移ですが、それでも平成20年度には歳入歳出が逆転する見込みです。

### 借入れ可能な基金

(平成15年度末  
総額25億6,000万円)

内訳

庁舎建設基金	15億円
土地開発基金	5億円
地域福祉基金	3億7,500万円など



### 行財政改革による財政健全化

一方、下のグラフは赤字財政に転落しないよう、行財政改革に取り組み、財政の構造を変えることで、平成21年度には安定した財政構造を取り戻そうと努力した場合を想定して推計したものです。しかし、この場合でも平成19年度からの2年間は歳入歳出が逆転します。この間は基金から借入れなどにより乗り切り、平成21年度に財政構造が健全化する見込みです。



現状ペースでの財政見通し

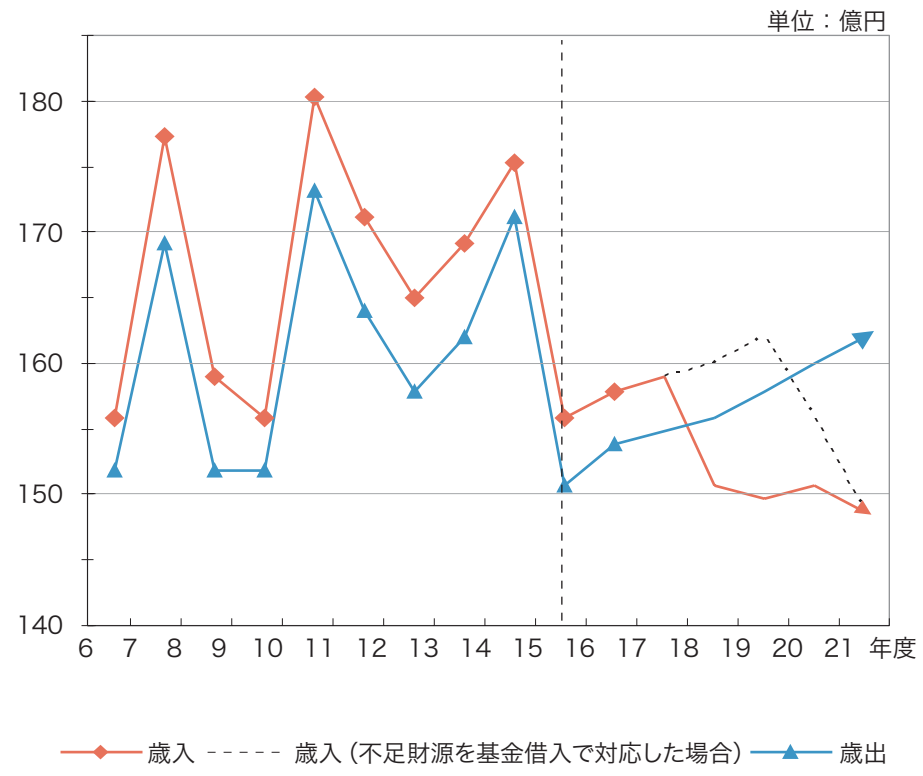

財政改革後の財政見通し

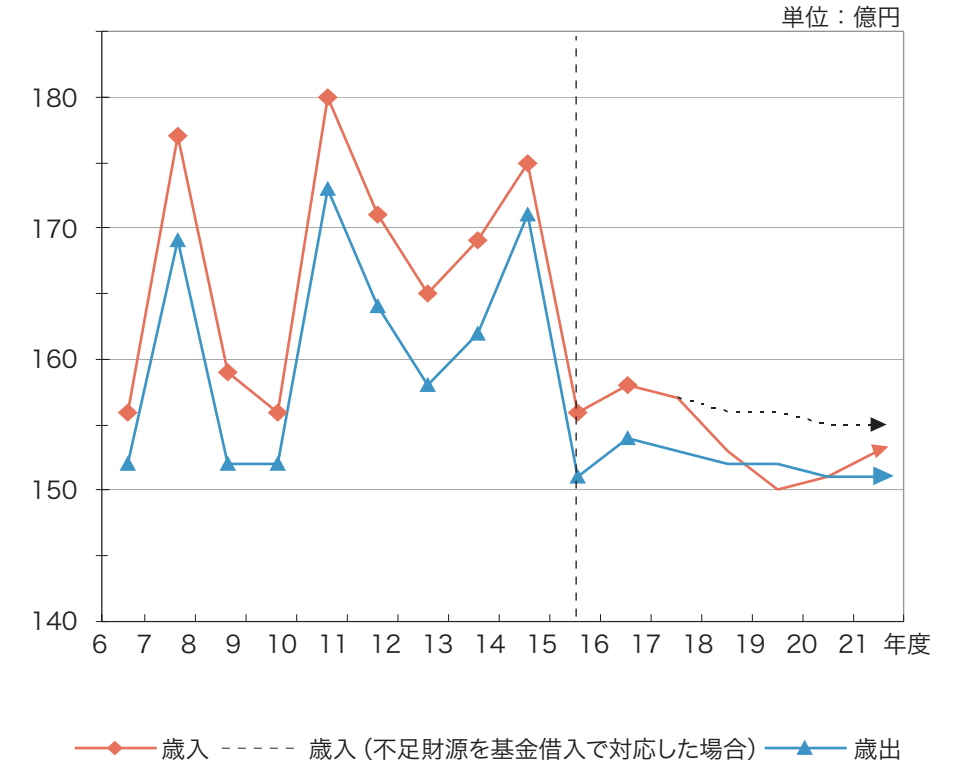

## 健全財政を取り戻すための試算(歳出)

前頁グラフの歳出規模を達成するための試算内容を、主な支出の項目別に示しました。

### 人件費

組織の見直しを前提に推計  
平成21年度以降、32億円台が目標

### 物件費

組織の見直しと事務事業の効率化により、対前年度比で3.0%の削減が目標

### 公債費

投資的経費の効率化を徹底し、平成15年度並みの水準以下を想定し推計

### 普通建設事業費

平成15年度並みの水準を想定し、平成18年度からは対前年度比で1%の削減が目標

### 扶助費

市単独事業の見直しなどにより、現状で推移した場合の見込みより1.0%の抑制が目標

### 補助費等

支出先団体の行財政改革の推進を想定し、対前年度並み以下の水準に抑制することが目標

### 繰出金

各特別会計などの事務事業の合理化を徹底し、経常的な繰出金で対前年度比で2.5%増以内に抑制することが目標

## 財政状況についての説明会を開催しました

5月15日号の広報でもお知らせしました「財政状況についての説明会」を6月1日に南総文化ホールにて開催しましたところ、多数のご参加をいただき、市の財政運営について貴重なご意見・ご質問もありましたので、説明会の概要についてお知らせします。

**第1部** 第1部は「日本の財政を考える」をテーマに財務省関東財務局千葉財務所長より説明がありました。

## 国の財政を家計にたとえると・・・

国の財政状況を、月収が約40万円の世帯として説明しました。ローンの支払いが約15万円あるため、使えるお金は約24万円となります。

しかし、実際の支出では、通常の家計費が約39万円かかり、田舎への仕送りに例えられる交付税支出が13万円あるため、毎月、約28万円が不足しているのを借金して、何とか暮らしている状態に陥っている状況だそうです。

そして、ローンの残高はなんと約5,300万円にも上るとのことでした。



▲「財政状況についての説明会」南総文化ホール

## 国の今後の財政運営の方針は・・・

政府は、歳出・歳入両面からバランスのとれた財政構造改革を進め、2010年代初頭の国・地方を合わせた基礎的財政収支(プライマリーバランス)の黒字化を目指し、着実な経済成長と適切な財政構造改革なくして財政の健全化はありえないとしています。

平成18年度までの間、政府の大きさは平成14年度の水準を上回らない程度とすることを旨とし、国・地方が歩調を合わせて歳出改革路線を堅持・強化することとしています。

また、平成19年度以降も、それ以前と同程度の財政収支改善努力を行うと同時に民間需要主導の持続的成長を実現することにより、2010年度初頭における国・地方を合わせた基礎的財政収支の黒字化を目指すとしています。

**第2部** 第2部では、「館山市の財政を考える」をテーマに市総務部財政課より説明しました。

## 説明の概要

歳入では、三位一体の改革などによる普通交付税の減額が館山市の財政に与える影響が大きく、歳出が現状のまま推移した場合には、平成18年度に収支が逆転する恐れがあり、そうならないためにも行財政改革が必要であるという視点で、人件費や扶助費などの性質別経費の推計を基に、行財政改革の目標試算値を説明しました。

## 会場での主な質問についてお知らせします

- Q 低金利を基準にした財政推計になっている。高金利となった場合に成り立たないのでは？
- A 現在借入済の公債費については、金利が固定しているものが大半ですので、推計に影響はありませんが、今後借り入れるものについて、高金利となった場合には、推計の修正が必要となります。
- Q 歳入増のための振興策の検討が必要では？
- A 歳入増を図るための振興策は必要です。また、今後は、市民と行政が一緒になって市の活性化策を推進することも必要になります。
- Q 人件費の削減額の根拠は？
- A 今後、退職人員と同数の補充をしないなど、職員数の減を想定し、積算しています。
- Q 不足財源を賄うのに取り崩した基金は元にもどせるの？
- A 財政の健全化が図られると見込まれる平成21年度以降も引き続いて、健全財政の維持に努め、基金を元にもどせるようにしていきます。
- Q あらゆるところで節減を図るべきだと思うが
- A 社会情勢の変化に伴い、行政だけでは対応が困難な事例が増えています。このような分野では市民と行政が協力することにより、効率的な財政構造を目指していきます。

5月15日号から3回連続で掲載した「シリーズ館山市の財政」はいかがでしたか。  
ご意見をお寄せください。  
問合せ/財政課 (☎22-3291)  
E-mail  
zaiseika@city.tateyama.chiba.jp



## 親子写生大会

南パラ賞に山田君と千田さん

先月15日に南房パラダイスで開催した親子写生大会の表彰式が、25日に市役所で行われました。応募総数314作品の中から、南房パラダイス賞2人と各部門の優秀賞8人の受賞者が出席しました。また、佳作に24作品が選ばれました。子どもの部で南パラ賞を受賞した山田有輝也君(那古小3年)は、「マーライオンが口から水を出している姿が好きで、その絵を描きました。マーライオンの形が難しかったけ



▲表彰式に出席したみなさんと受賞作品

- 南房パラダイス賞/山田有輝也(那古小3年) 千田敏正(一般)
- 優秀賞/吉見歩(館山幼)、川目沙英(北条小1年)、山田洋輝(那古小2年)、坂本彩音(館野小3年)、 皇育(神戸小4年)、原田祥太(館山小5年)、黒川喬子(九重小6年)、江澤佳子(一般)

れど、花をきれいに描くことができました」と、受賞を喜んでいました。

また、一般の部で受賞した大田区立館山養護学校の千田敏正さんは、「館山のすばらしさを、東京の子どもたちを知って欲しい」と参加。筆ペンで南房総らしさを表現したことが評価されました。南パラ賞の山田君と千田さんの作品は、裏表紙で紹介しています。

## パパ・ママ学級

会場/館山市保健センター(コミュニティセンター)  
時間/午後12時50分から受付開始。講義は午後1時から午後3時40分頃まで  
対象/出産を迎えるママ、パパ、その家族  
持ち物/母子手帳、筆記用具  
問合せ/健康課(☎23-3113)

パパ・ママ学級・7月コースの日程		
期日	内容・テーマ	持ち物
7月8日(金)	歯科保健の講義(妊娠中～乳幼児期)、歯科検診(申込者のみ)、ブラッシング指導、自己紹介・グループワーク	歯ブラシ、手鏡、タオル、牛乳空きパック
7月15日(金)	妊娠中の日常生活の注意点、体の変化にあわせた妊娠中の生活のポイントと調理実習、我が家の食卓ワンポイントチェック	エプロン、三角巾、みそ汁(さかづき1杯程度)
7月22日(金)	妊娠・分娩について、出産時に必要な補助動作の実習	バスタオルまたはズボン
7月29日(金)	出産後の生活での注意、家族計画、お人形を使ってのオムツ替え・洋服替えなど	
8月9日(火)	親子のふれあいの大切さ、乳児とのふれあい(実際に赤ちゃんとおふれあう)、出産を体験した母親との交流	



今回の対象は9/16～12/20 出産予定のママパパです。

申込みは7月8日まで

## 乳がん検診

検診内容/①超音波(エコー)検査 対象は昭和31・33・35・37・39・42・44・46・48・50年生まれの女性  
②マンモグラフィ検査 対象は40歳代以上で偶数年生まれ(昭和40・38・36年など)の女性  
検診場所・期間/◎亀田ク



リンニク 8月15日から11月12日までの月・木・金・土曜日の午後  
◎安房医師会病院 9月5日

から11月10日までの月から木曜日の午後  
料金/①超音波検査 千円  
②マンモグラフィ検査 800円  
※12月31日現在で75歳以上の人は、生活保護世帯の人(証明書が必要)は無料です。亀田クリニックで受診する場合は、検診前に健康課に料金を支払います。  
締切/7月8日(金)  
問合せ/申込み/健康課(☎23-3113)

## 山間農地で農業する人に 交付金制度

山間の農地は、平地と比べ生産条件が不利なため、担い手の減少や耕作放棄地の増加が心配されています。そのため、山間の農地で農業を営む人を対象に、交付金制度を設けています。

対象地域/市内全域  
対象農用地/次の要件に該当する農業振興地域の農用地区域内の1/3以上の1団の農用地  
①田は20分の1以上、畑など

は15度以上の急傾斜農用地  
②田は10分の1以上、畑などは8度以上の緩傾斜農用地  
対象行為/集落協定または個別協定に基づき5年以上継続される耕作放棄の防止や水路、農道の管理活動などや国土保全機能を高めたり、自然生態系の保全に資する取組な



▲水路掃除の様子

ど公益的機能を増進する活動(通常単価の8割水準の交付) これらの活動に加え、生産性・収益向上、担い手育成、多面的機能の発揮、集落営農組

織化、担い手を集積化する活動(通常単価の交付)  
対象者/集落協定などに基づき5年以上継続して農業生産活動などを行う農業者  
通常単価(10アール当たり) /急傾斜農用地の場合は田2万円、畑など1万5千円。緩傾斜農用地の場合は田8千円、畑など3千500円。  
昨年度は、交付金として約308万円が交付されました。この交付金制度により農地、水路、農道などを集落や各個人が適切に管理し、農作業の効率化や担い手を育成しながら

## ごみ指定袋 取扱店の追加

ごみ指定袋を販売する「ごみ指定袋取扱店」に、次の店舗が追加になりました。  
◎館野地区/ローソン館山本店

## 早く暑くな～れ!! 神戸小で水泳開始



市内小学校のトップをきって、1日、神戸小で水泳の授業が始まりました。この日は5年生17人、6年生18人が初泳ぎ。プール実施の目安は、気温と水温の合計が45度以上。この日は気温25.5度、水温22.5度で45度を上回りました。  
子どもたちは、水が冷たいと言いながらも、元気に泳ぎの練習に励んでいました。

## 温水プール臨時休館

7/2、3  
7月2日(土)、3日(日)はフリーダイビング日本選手権開催により、温水プールが全日休館となります。  
問合せ/スポーツ課(☎22-3696)



## みんなで一緒に遊ぼうよ! 『遊ぼう!1・2・3歳児』

問合せ/北条地区公民館 (☎24-1515 8:30~17:00)

No.	日時	場所	内容
1	6月20日(月) 10:30~12:00 ※原則現地集合。自分で行けない人は10時10分までに中央公園に集合してください。	県立安房拓心高等学校 ※現地までの地図は北条地区公民館にあります。	「動物とお友達!」 ヤギ・牛・ダチョウの赤ちゃんとのふれあいや大きなダチョウの卵にびっくり!
2	8月1日(月) 10:00~11:30	北条地区公民館	「お祭りごっこ!」 手作りクラフトでお祭り気分を味わいます。

※3回目以降のメニューは未定



女性のための健康相談

女性は、思春期から出産可能期、更年期、閉経後の高齢期にいたる各年代で、さまざまな健康上の問題が現れます。

安房健康福祉センターでは、女性が生涯を通じて、健康で生きがいのある生活を送ることができるよう、「女性のための健康相談」を開催します。



す。今年度の相談日や内容は表のとおりです。相談日の1週間前までに、予約が必要となります。

日時・内容/表のとおり  
場所/安房健康福祉センター(安房保健所)  
問合せ/予約/安房健康福祉センター 地域保健福祉課 (☎22-4451)

▼健康相談の日程

日時	内容
6月29日(水)、8月10日(水) 10月5日(水)、12月7日(水) 2月24日(金) 午後1時30分から午後3時30分	女性医師による健康相談 (更年期症状に関する悩みなど)
10月28日(金)、2月24日(金) 午後3時30分から午後5時	乳腺専門医による健康相談 (乳がんや自己検診法など)
11月25日(金) 午後1時から午後2時	整形外科専門医による健康相談 (骨粗しょう症や関節痛など)
7月22日(金)、1月27日(金) 午後2時から午後5時	泌尿器医師による健康相談 (尿失禁予防や症状のことなど)
7月27日(水)、8月24日(水) 午後1時30分から午後3時30分	助産師による健康相談 (月経のこと、自分の体の仕組みなど)※中学生・高校生も利用できます。

日本脳炎の予防接種を延期

3月15日号の広報で日程をお知らせした「日本脳炎予防接種」は、先月30日以降実施分を延期しています。

これは昨年、山梨県で女子中学生が接種後に重い神経症状に陥ったことを受け、厚生労働省から市町村に推奨を中止するよう緊急勧告があったためです。

今後、同意書などの準備・体制が整い次第、実施する予定です。

問合せ/健康課(☎23-113)

夕日に映えた鏡ヶ浦で、一緒に汗を流そう!

鏡ヶ浦クリーン作戦



夏には多くの観光客が訪れる北条海岸。観光客を温かく迎え、気持ち良く過ごしてもらうため、今年も「第6回鏡ヶ浦クリーン作戦」を実施します。

当日は、海岸に散乱している空き缶や空きびんなどを収集します。

日時/7月8日(金)午後5時45分集合、午後6時開始※雨天の場合は15日(金)に延期  
場所/北条・館山海岸線一帯(平群川左岸~館山栈橋)※集合場所は北条海岸三軒町休憩所  
問合せ/環境保全課一般廃棄物係(☎22-3354)

駐停車したときはエンジンストップ

環境にやさしい運転を！

県環境保全条例では、自動車を利用するときは、速やかにエンジンを停止することが義務付けられています。不要なアイドリングは、燃料を余分に消費し、地球温暖化や大気汚染の原因となるだけでなく、近隣への騒音問題も引き起こします。

また、20台以上駐車できる

駐停車の設置者や管理者は、駐車場を利用する人がアイドリング・ストップを行うように、看板の掲示などにより、周知することになっていきます。

市では、庁舎駐車場、城山公園、中央公園、コミュニティセンター駐車場などに看板を設置し、アイドリング・



ストップを呼びかけています。

問合せ/環境保全課(☎22-3352)

定期監査予算執行は適正



監査事務局では、定期監査と財政援助団体監査を行い、その監査結果を4月26日付け市監査告示第2号で公表しました。概要は次のとおりです。

問合せ/監査事務局(☎22-3542)

監査の対象

定期監査/経済環境部(商工課・農水産課・環境保全課)、建設部(建設課・都市計画課・下水道課)、港湾観光部(観光課・海辺のまちづくり推進課)、会計課、農業委員会事務局、教育委員会(庶務施設課・学校教育課・スポーツ課・生涯学習課・博物館・図書館・中央公民館・市立の各幼稚園)、市民福祉部(市立の各保育園)

財政援助団体/館山市観光協会・南総里見まつり実行委員会

監査委員/宮 健一、協田 安保

監査期間/平成16年12月20日~平成17年3月30日

監査場所/市監査事務局、各保育園、各幼稚園

監査方法/各所管の財務に関する事務処理について、予算および提出された資料に基づき、その真実性、妥当性等

を調査するとともに、関係職員から説明を聴取しました。監査の結果/各部課等の予算執行は適正なものと認められました。財政援助団体監査では、伝票に関する証憑書類の詳細な記入を求め、市補助金の適性かつ効率的な執行を要望しました。

6月23日に総合計画審議会を開催

市では、平成18年度を初年度とする、次期5カ年計画(第2期基本計画)を策定するため、総合計画審議会を設置し、審議を進めています。

第3回の会議を、6月23日(木)午後1時30分から、市コミュニティセンター第1集

会室で開催します。会議は、どなたでも傍聴できます。また、前回までの会議資料や会議録は、市のホームページで見ることができます。

問合せ/企画課計画担当係(☎22-3142)

宮城プールオープン

開設期間/7月1日(金)から8月31日(水)【大会のため7月2日(土)と16日(土)は午後2時から開設。他は休みなし】

いい本あるある!

移動図書館「わかしお号」

7月の巡回場所



問合せ/館山市図書館(☎22-0701)

7月	時間	駐車場
5	10:20~11:00	純真保育園前
	11:10~11:30	温水プール前
	13:45~14:00	稲原集会所前
5	14:10~14:25	崖観音下
	14:40~15:40	船形小学校 船形地区公民館
5	12:40~13:10	那古小学校
6	10:10~10:25	光風苑前
	10:35~11:05	大賀自衛隊官舎
	11:15~11:30	香浅間神社
6	13:40~14:00	西岬東地区公民館
	14:20~15:40	館山小学校
6	12:40~13:10	西岬小学校
12	9:50~10:20	房南保育園
	10:35~11:05	大田区立養護学校
	11:15~11:35	安房神社鳥居前
	13:25~13:45	相浜漁協前
12	14:00~14:30	中里ワークホーム
	14:40~15:40	神戸小学校
12	12:40~13:10	富崎小学校
13	10:20~11:00	館野保育園
	13:20~13:40	腰越延命院前
13	13:50~14:15	九重駅前
	12:40~13:10	館野小学校
13	14:40~15:40	九重小学校 (九重保育園)
14	12:40~13:10	神余小学校
14	14:40~15:40	豊房小学校
	13:30~14:00	豊房幼稚園

※雨や風の強い日は、巡回を中止することがあります。

ミュージカル「アルプスの少女 ハイジ」

日時/7月3日(日)  
午後2時開演(午後1時30分開場)

場所/南総文化ホール大ホール  
入場券/全席自由

大人2,500円 小人1,500円  
(2才以下無料)

問合せ/館山音楽鑑賞協会事務局(☎22-3698)



時間/午前9時から午後5時

料金/2時間 高校生・一般120円、中学生70円、小学生50円【市外の人は5割増】

問合せ/スポーツ課(☎22-3696)



# 『館山からの富士』

## 絵と写真を募集

昨年10月、『関東の富士見100景』に「北条海岸」と「城山公園」が選ばれました。  
市では、市内から見た富士山の景観を活かし、美しい地域づくりと地域の活性化を進めるため、富士山の絵と写真を募集し、コンクールを実施します。

テーマ／市内から望む富士山の魅力を活かした市内の海岸線や町並み、農山漁村の自然を情景にした富士山の絵と写真  
募集部門／絵は小学生以下、部と一般(中学生以上)

の部。写真は一般の部。締切／9月8日(木)必着  
賞／部門ごとに最優秀賞1点、優秀賞2点、佳作3点を決定し、入賞者には賞状と賞品を贈呈。  
結果発表／9月下旬を予定。



▲北条海岸からの富士



▲城山公園からの富士

入賞者には個別に通知するほか、市の広報とホームページでもお知らせします。

応募規格／作品は自作で未発表のものとし、原則返却しません。入賞作品の著作権は市に帰属します。被写体の肖像権やプライバシーは、応募者本人で配慮してください。

【絵】6月1日以降に市内で写真したもの。四つ切画用紙で画材は自由(ただし、鉛筆など薄い線になるものは不可)。応募点数は1人1点。  
【写真】サイズはカラープリント四

### 親子卓球教室



日時／7月22日(金)から8月29日(月)までの毎週月・金曜日 午後7時～9時  
場所／市営市民体育館(館山二中内)  
定員／40人程度  
参加費／一組千500円(保険料、消耗品代を含む)を初日に納付  
対象／市民子どもは小学生対象)  
持ち物／体育館用シューズ

ズ、ラケット、飲み物  
申込方法／ハガキに「親子卓球教室参加申込」とし住所、氏名、年齢、小学校名(子ども)と自宅などの連絡先を明記し申し込む。  
締切／7月8日(金)必着  
問合せ・申込み／〒294-10032 笠名1411 加藤博晃(☎22-6090)

場所／県立館山運動公園体育館  
参加資格／市民または市内在勤の成人女性で、大会に出場して試合のできる健康な人。  
参加費／1チーム2千円(保険代を含む)  
締切／6月30日(木)  
問合せ・申込み／スポーツ課(☎22-3696)

問合せ・応募先／〒294-1001 北条1-45-11 観光立市推進課(☎22-3334)  
※国土交通省関東地方整備局が、富士山への良好な眺望が得られる地点を選定し、美しい地域づくりを推進することを目的に選定。一次選定63景に、房総半島からの富士として市内から2カ所選定された。

### 第36回 婦人バレーボール大会

市婦人スポーツクラブでは、第36回婦人バレーボール親善交歓大会の参加チームを募集しています。

普通の9人制バレーとは違い、ローテーションを行うので、全員が主役になります。  
日時／7月10日(日)午前9時から  
場所／県立館山運動公園体育館



## 子どもの居場所づくり 『地域子ども教室』



### ▼地域子ども教室の日程

コース	日時	講師	内容
A	7月30日(土) 14:00~15:00	平本 紀久雄氏	『千葉の魚〜イワシ』 もっとイワシを好きになる!これで きみもイワシ博士!?
B	8月6日(土) 14:00~15:00	山田 恵一氏	『歴史をつづる房州弁よもやま話〜 ことばのなまりは、パスポート?』 戦後60年を迎え当時の館山の様子や生活などを房州弁で語り継ぐ。
C	8月20日(土) 13:30~15:30	盛口 満氏	『ゲッチョ先生の骨の学校〜身近な自然を知ろう』 本物の動物の骨を観察して、その生態をさぐってみよう!

文部科学省では、平成16年度から地域の大人たちの力を結集し、子どもの活動拠点を整備する『子どもの居場所づくり新プラン』を実施しています。

図書館では事業の一環として、週末に子どもたちが様々な活動を体験できる「地域子ども教室」を開催します。

日時・内容／表のとおり  
場所／図書館集会所  
対象／小学生中高学年  
定員／30人(親子参加可)  
締切／7月15日(金)  
問合せ・申込み／図書館(☎22-0701)

### 看護職再スタート講習会

就業していない看護職の人を対象に、職場復帰に向けた基本的な知識、技術の講習を行います。求人情報や再就職の相談にも応じます。  
日程／7月20日(水)、22日(金)、25日(月)~29日(金)、8月4日(木)全8日  
場所／講義・演習:千葉県ナースセンター  
実務研修:受講生の住所地の近隣医療施設  
受講料／3,000円 定員／30人(先着順)  
締切／7月1日(金)までに電話で申し込む  
問合せ・申込／千葉県ナースセンター(☎043-247-6371)

### 入場無料 05 安房反核フェスティバル

開催期間／7月1日(金)~3日(日) 場所／コミュニティセンター  
内容／○2日(土) 午後1時から  
映画:「第五福竜丸」(監督 新藤兼人)  
講演:「ビキニ事件の真実」大石又七さん(元第五福竜丸乗組員)  
○3日(日) 午後1時から  
原爆詩朗読、原爆症認定集団提訴について、被爆体験談  
○開催期間中に、広島市民が描いた原爆絵、こどもたちの平和ポスターなどの展示  
問合せ／館山市被爆者同友会 石井勝司(☎22-9218)

白浜音頭を日本舞踊の振り付けで踊ってみませんか?

### 『地元民謡を踊ろう!』

日時／6月19日(日)、26日(日)、7月3日(日)  
時間はいずれも午後2時から午後4時  
※どの回からでも参加できます。  
場所／南総文化ホール練習室  
問合せ／高橋昌子  
(☎22-7674、03-3976-6588)



小学校5・6年生対象

### 夏休みに1日図書館員



図書館では、夏休みに1日

図書館員として、図書館の仕事体験してみたい小学生5・6年生を募集します。  
受入期間／8月2日(火)から10日(水)まで。ただし、6日(土)と8日(月)を除きます。  
勤務時間／午前9時から午後3時30分(弁当持参)

内容／図書の整理、カウンターの仕事など  
定員／28人(応募多数の場合は抽選)  
申込み／電話で第2希望まで受付。2人1組でも申込みできます。  
締切／7月15日(金)  
※締切後1週間以内に、受入れ可否を通知します。  
問合せ・申込み／図書館(☎22-0701)



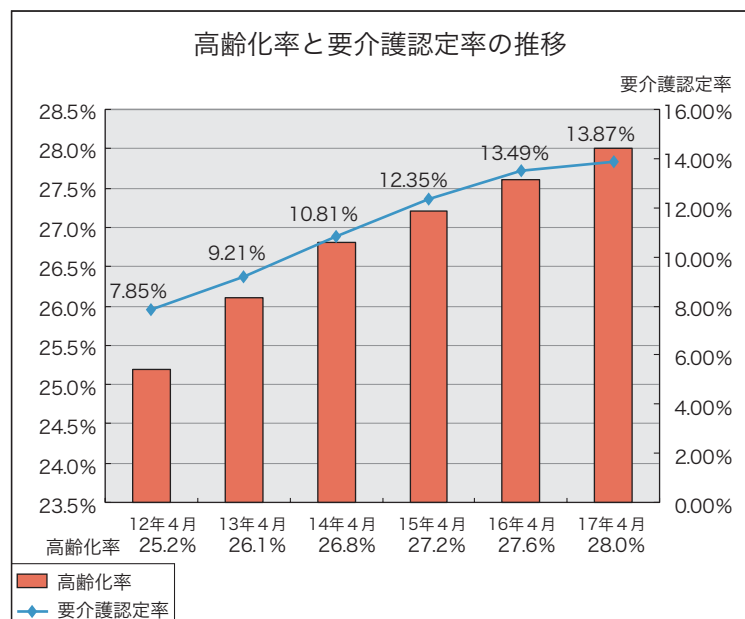

問合せ/高齢者福祉課高齢対策係(☎22-3487)

館山市の高齢化率は、現在28%で、すでに市民の4人以上が65歳以上になっています。介護保険制度が平成12年4月にはじまって以来、要介護(要支援)認定者の数も年々増加しており、介護などを必要とする認定者の割合も大幅に増えてきています。このことから、介護や支援が必要となってくる人が、予想以上に早いペースで増えてきていることがわかります。介護サービスを受ける人や利用するサービスの量も増えており、介護保険制度は着実に定着しつつあります。要介護状態が悪化しないよう、また、自立した日常生活を送ることができるように、自分の状態にあった適切な介護サービスを利用することが必要です。

ワン!  
ポイント介護保険48  
介護保険認定者は増加中

## 夜間救急・休日救急

安房医師会病院  
☎25-5111

安房医師会病院では、年間365日24時間体制で、救急患者を受け入れています。病院内には、初期診療施設として、安房郡市夜間急病診療部(午後7時～午後10時・年中無休)が設置されています。

安房医師会病院以外の夜間救急は、次のとおりで、夜間待機施設として、午後5時から翌朝8時まで診療します。

【休日】は休日当番医です。【休日・夜間】は、休日当番医で夜間救急も行います。

7月

1日(金) 鴨川市立国保病院(鴨川市) ☎04-7097-1221	16日(土) 赤門整形外科内科(市内) ☎22-0008
2日(土) 鋸南病院(鋸南町) ☎55-2125	17日(日) 鋸南病院(鋸南町) ☎55-2125【休日・夜間】
3日(日) 東条病院(鴨川市) ☎04-7092-1207【休日・夜間】 小林病院(市内) ☎27-3811【休日】	18日(月) 富山国保病院(富山町) ☎58-0301【休日・夜間】
4日(月) 富山国保病院(富山町) ☎58-0301	19日(火) 東条病院(鴨川市) ☎04-7092-1207
5日(火) 鋸南病院(鋸南町) ☎55-2125	20日(水) 小田病院(鴨川市) ☎04-7092-1128
6日(水) 赤門整形外科内科(市内) ☎22-0008	21日(木) 伊藤胃腸科クリニック(鴨川市) ☎04-7092-2231
7日(木) 伊藤胃腸科クリニック(鴨川市) ☎04-7092-2231	22日(金) 鴨川市立国保病院(鴨川市) ☎04-7097-1221
8日(金) 鴨川市立国保病院(鴨川市) ☎04-7097-1221	23日(土) 鋸南病院(鋸南町) ☎55-2125
9日(土) 小田病院(鴨川市) ☎04-7092-1128	24日(日) 館山病院(市内) ☎22-1122【休日・夜間】 中原病院(和田町) ☎47-2021【休日】
10日(日) 赤門整形外科内科(市内) ☎22-0008【休日・夜間】 真木クリニック(鴨川市) ☎04-7096-0070【休日】	25日(月) 富山国保病院(富山町) ☎58-0301
11日(月) 富山国保病院(富山町) ☎58-0301	26日(火) 東条病院(鴨川市) ☎04-7092-1207
12日(火) 東条病院(鴨川市) ☎04-7092-1207	27日(水) 小田病院(鴨川市) ☎04-7092-1128
13日(水) 小田病院(鴨川市) ☎04-7092-1128	28日(木) 伊藤胃腸科クリニック(鴨川市) ☎04-7092-2231
14日(木) 伊藤胃腸科クリニック(鴨川市) ☎04-7092-2231	29日(金) 鴨川市立国保病院(鴨川市) ☎04-7097-1221
15日(金) 鴨川市立国保病院(鴨川市) ☎04-7097-1221	30日(土) 鋸南病院(鋸南町) ☎55-2125
	31日(日) 館山病院(市内) ☎22-1122【休日・夜間】 山本医院(千倉町) ☎44-0899【休日】

症状によっては対応できない場合もあります。判断できない場合は、当日の夜間待機施設か安房郡市消防本部(☎22-2233)へ問い合わせください。

※都合により、当番医が変更になる場合があります。

安房医師会病院の小児科の診療は、毎週日曜日の9:30～16:00に、救急のみ診療します。祭日は、不定期ですのでお問合せください。他の時間帯は、内科医による初期診療です。



神戸幼稚園のおともだち

## 幼稚園ってどんなところ？

# ちびっ子デー

▼ちびっ子デー開催日程

幼稚園	電話	6月	7月	9月	10月	11月	12月	1月	2月
船形	27-4105		1	18	5	1	1		21
那古	27-4502		4	13	5	14	5		3
北条	22-0700	21	5		1	8	13		3
館山	22-0632		7	8	8	10	8	12	9
西岬	29-0044		11	17		1	5	31	22
神戸	28-2431		18	18	17	14		16	
豊房	23-5841	24		16	14		14	20	17
館野	23-1287		1	26	21	16	7	13	17
九重	22-9210	21	6	18			13	19	3

市立幼稚園では、幼稚園の雰囲気を感じてもらおうと入園前(3歳児)の子どもや保護者を対象に「ちびっ子デー」を開催しています。

子育てや幼稚園に関する質問や相談も応じます。

問合せ/各幼稚園



# 子ども市民大学

## 7月のプログラム

問合せ/生涯学習課(☎22-3698)

日 時	プログラム(会場等)	定員・対象	問合せ先	コース
毎日曜日 祝日	10:00～ 甲冑を着よう (観覧料として小中学生80円、一般150円)	小学生以上の入館者	館山市立博物館 ☎23-5212	しろやまコース 信
2日 (土)	14:00～ おはなし会	小学生 60人	館山市図書館 ☎22-0701	ぶんがくコース 孝
9日 (土)	10:15～ プラネタリウム一般公開 「織り姫星と彦星の物語(天の川)」	一般 200人	大房岬少年自然の家 ☎33-4561	たいぶさコース 仁
	14:00～ おはなし会	小学生 60人	館山市図書館 ☎22-0701	ぶんがくコース 孝
16日 (土)	13:30～ 将棋教室	小学生以上	館山市中央公民館 ☎22-31111	わんぱくコース 悌
	14:00～ おはなし会	小学生 60人	館山市図書館 ☎22-0701	ぶんがくコース 孝
23日 (土)	13:30～ 将棋教室	小学生以上	館山市中央公民館 ☎23-3111	わんぱくコース 悌
	14:00～ 安房学講座 「海の日フェア講座」	一般 60人	安房博物館 ☎22-8608	かがみがうらコース 智
	14:00～ おはなし会	小学生 60人	館山市図書館 ☎22-0701	ぶんがくコース 孝
7/8(金) 9/4(日)	9:00～16:30 企画展 「描かれた海辺の風景」	一般	安房博物館 ☎22-8608	かがみがうらコース 智
7/16(土) 8/21(日)	10:00～13:00 夏休み工作体験(有料)	入館者	館山野鳥の森 ☎28-0166	鳥となかよしコース 義
1日 (金)	10:30～ おはなし会(幼児向け)	60人 幼児	館山市図書館 ☎22-0701	

7月に申込みがはじまるもの

8/13 (土)	19:00～20:00	プラネタナイトシアター (7/6から申込み開始)	150人 一般	大房岬少年自然の家 ☎33-4561	たいぶさコース 仁
-------------	-------------	-----------------------------	------------	-----------------------	--------------

# こんなことあんなこと 相談案内 お気軽にどうぞ!

相談はすべて無料です。(結婚・介護相談以外は、土曜日祝日は休みます)

秘密は厳守されますからお気軽にご相談ください。

<h3>心配ごと</h3> <p>(一般相談員による相談) 日時/毎週火曜日(祝日の場合は翌日) 午前10時～午後3時</p> <p>(専門相談員による相談) 日時/毎月第1、第3火曜日 午後1時～午後3時</p> <p>対象/一般相談員の相談を受けた人、1日4人まで 場所/市役所4号館 問合せ/社会福祉協議会(☎23-5068)</p>	<h3>乳幼児</h3> <p>◎乳児健診 日時/7月13日(水) 対象/4か月児 受付/午後1時30分～2時30分</p> <p>◎乳児相談(1歳未満の乳児) 日時/7月4日(月) 受付/午前9時30分～10時30分</p> <p>◎1歳6か月健康診査(1歳6か月児) 日時/7月7日(木) 対象/平成15年12月生まれ児 受付/午後1時20分～1時40分</p> <p>◎3歳児健康診査(3歳6か月児) 日時/7月28日(木) 対象/平成14年1月生まれ児 受付/午後1時20分～1時40分 ※場所は保健センター(☎23-3113)</p>	<h3>介護</h3> <p>在宅での介護に関する心配ごと、悩みごと 日時/24時間、毎日 場所/館山市在宅介護支援センター なのはな(☎29-2800) ほほえみ(☎27-6411) たてやま(☎25-7191) 安房医師会(☎25-5030)</p>																								
<h3>人権相談</h3> <p>日時/毎週水曜日 午前10時～午後4時 ※祝日の場合は前日または後日 場所・問合せ/千葉地方法務局館山支局 人権相談室(☎22-0620)</p>	<h3>児童</h3> <p>家庭関係・養育問題など 日時/毎日 午前8時30分～午後5時 場所/家庭児童相談室 (☎22-3111内線576)</p>	<h3>不用品情報コーナー</h3> <p>◎希望します【希望条件】 【相談】 館山三中女子制服 (身長155cm)</p> <p>◎譲ります【希望条件】 【無料】 幼児用自転車(2～3歳用) 木製片そで机、スチール キャスト付イス</p>  <p>問合せ/商工課消費生活係(☎22-3956)</p>																								
<h3>行政相談</h3> <p>国など、行政への苦情や意見、要望 日時/7月13日(水)午前10時～午後3時 場所/九重地区公民館 問合せ/市民相談室(☎22-3199)</p>	<h3>家庭教育</h3> <p>生活習慣、登校拒否、非行の相談など 日時/月～金曜日 午前9時～午後4時 場所/中央公民館 問合せ/☎23-3111</p>	<h3>●7月の古紙・紙パック収集日</h3> <table border="1"> <thead> <tr> <th>地区名</th> <th>古紙</th> <th>紙パック</th> </tr> </thead> <tbody> <tr> <td>館山</td> <td>3日(日) 19日(火)</td> <td>21日(木)</td> </tr> <tr> <td>北条</td> <td>10日(日) 26日(火)</td> <td>7日(木)</td> </tr> <tr> <td>那古・船形</td> <td>8日(金) 24日(日)</td> <td>14日(木)</td> </tr> <tr> <td>西岬・富崎</td> <td>7日(木)</td> <td></td> </tr> <tr> <td>神戸</td> <td>4日(月)</td> <td>28日(木)</td> </tr> <tr> <td>豊房</td> <td>28日(木)</td> <td></td> </tr> <tr> <td>館野・九重</td> <td>27日(水)</td> <td>14日(木)</td> </tr> </tbody> </table> <p>○新聞、雑誌、ダンボールに分けて ごみ搬出場所へ ○収集日の午前8時30分まで ○雨でも収集します。濡れないように ビニールなどで、覆ってください。 ○紙パックは切り開き、洗ってたばね てください。 問合せ/環境保全課(☎22-3354)</p>	地区名	古紙	紙パック	館山	3日(日) 19日(火)	21日(木)	北条	10日(日) 26日(火)	7日(木)	那古・船形	8日(金) 24日(日)	14日(木)	西岬・富崎	7日(木)		神戸	4日(月)	28日(木)	豊房	28日(木)		館野・九重	27日(水)	14日(木)
地区名	古紙	紙パック																								
館山	3日(日) 19日(火)	21日(木)																								
北条	10日(日) 26日(火)	7日(木)																								
那古・船形	8日(金) 24日(日)	14日(木)																								
西岬・富崎	7日(木)																									
神戸	4日(月)	28日(木)																								
豊房	28日(木)																									
館野・九重	27日(水)	14日(木)																								
<h3>市民生活</h3> <p>市民生活あれこれ、お気軽にどうぞ 日時/毎日 午前9時～午後5時 場所・問合せ/市民相談室(☎22-3199)</p>	<h3>精神保健</h3> <p>不眠、イライラ、対人関係、老人ボケ等の 心配 日時/7月5日(火)・12日(火)・19日(火) ・26日(火)午後1時30分～午後3時 場所/安房健康福祉センター 申込/☎22-4511(予約必要)</p>																									
<h3>消費生活</h3> <p>商品やサービスについての苦情・相談 日時/7月7日(木)・21日(木) 午前9時～午後4時 場所・問合せ/市民相談室(☎22-3199)</p>	<h3>身障・知的障害</h3> <p>日時/身障障害:毎月第2金曜日 知的障害:毎月第4火曜日 午後1時～午後3時 場所/身障障害:伊賀整形外科クリニック 知的障害:田村病院 申込・問合せ/社会福祉課に必ず事前に申 込みをしてください。(☎22-3492)</p>																									
<h3>年金相談</h3> <p>厚生年金など 日時・場所/7月21日(木)館山市役所 受付/午前8時30分から正午 来場者が多数の場合、早めに受付 を終了する場合があります。 相談/午前10時から午後3時 問合せ/市民課保険年金係(☎22-3418)</p>	<h3>結婚</h3> <p>日時/毎月第1、第3日曜日(1月4日は お休み) 午前10時～午後4時 場所/市役所4号館 問合せ/社会福祉協議会(☎23-5068)</p>																									
<h3>交通事故</h3> <p>電話でもできます 日時/毎日 午前9時～午後4時30分 場所/南房総県民センター安房事務所内 問合せ/☎22-7132</p>																										

# 7月のイベントインフォメーション

## 館山駅市民ギャラリー

日程	催物名
6/21～7/4	日本篆刻展作品展示会
7/5～31	館山地区公民館陶芸教室作品展

市民のサークル活動などの発表の場として利用できます。  
主催者の都合により変更になることがあります。  
問合せ/都市計画課 ☎22-3612

## コミュニティセンター

日程	開催時間	催物名	主催者
7月29日(金)	9:00～17:00	大輪朝顔展示会	あらせいとう
7月30日(土)	9:00～16:00		

6月1日現在の申込み分を掲載。  
主催者の都合により変更になることがあります。  
問合せ/中央公民館 ☎23-3111

## 南総文化ホール

7月の休館日/4日、11日、19日、25日

6月1日現在の申込み分の中より掲載。  
主催者の都合により変更になることがあります。  
問合せ/千葉県南総文化ホール 22-1811  
千葉県文化振興財団ホームページ <http://www.cbs.or.jp>

期日	催物名	使用時間帯	入場方法	主催者
大ホール	3日(日) ミュージカル アルプスの少女「ハイジ」	14:00～16:30	有料	館山音楽鑑賞協会 ☎22-3698
	24日(日) 第3回アツコバレエスクール発表会 第1部小品集 第2部眠れる森の美女	13:00～16:30	無料 (一部自由席)	アツコバレエスクール ☎57-4557
	31日(日) 平成17年度全国高等学校総合体育大会 剣道大会(インターハイ) 監督主将会議 リハーサル	13:00～21:30	関係者	館山市実行委員会 (高校総体準備室) ☎22-3957
小ホール	1日(金) 平成17年度安房郡町村議会議員研修会	13:30～16:00	関係者	安房郡町村議会議長会☎47-5416
	3日(日) 10周年城山カラオケ愛好会 チャリティー交流発表会	9:00～18:00	無料	城山カラオケ愛好会 ☎22-3339
	7日(木) 2005日韓友情年記念 「イルマ」スペシャル・セタライブ・イ ベント	19:00～20:30	完売	日本公式イルマ・ファンクラブ・ ルマウル・ジャパンたてやま ☎090-3001-0161
	9日(土) 第11回安房母親大会	13:00～16:00	有料	安房地域母親大会実行委員会 ☎04-7093-0264
	10日(日) 第2回友華会交流歌謡祭	9:00～17:30	無料	友華会 ☎27-3425
	17日(日) 房総歌友新風会 創立カラオケ交流発表会	9:00～17:00	無料	房総歌友新風会 ☎0470-46-2561
	18日(月) カラオケ となりと仲間たち	9:30～18:00	無料	となり ☎22-9077
	23日(土) 食物アレルギーの 診断と治療を検証する	17:30～19:30	無料	南総小児救急医療研究会 ☎55-2138
	24日(日) 朗読劇「この子たちの夏」 ーヒロシマ・ナガサキ1945ー	14:00～15:30	有料	安房で「この子たちの夏」を 上演する会 松苗 ☎22-6790
	30日(土) リトルピアニストコンサート 鴨川予選会	13:30～16:30	無料	(株)松田屋 ☎22-5661
	31日(日) リトルピアニストコンサート 館山予選会	13:00～16:30	無料	(株)松田屋 ☎22-5661