

館山市の統計

2004

利用にあたって

- 1 この統計表は主に平成15年度の資料を中心にして、比較できるよう数年前にさかのぼり掲載し、また最近変わったものについては極力掲載してあります。
- 2 資料は主に市内官公署、民間諸機関及び本庁各課などの報告によるもの、又は本市統計係が直接調査収集したもので、その出所を各表の右下部に掲げてあります。
- 3 統計表は特に注記しない限り館山市内の区域とするもので、各表の区域表示又は各統計表の一般的説明は省略してあります。
- 4 各統計表には特に説明を要する箇所については脚注に示してあります。
- 5 統計表中、数の単位は原則として各表の上部右端に注記しましたが、一見明らかなものについては省略してあります。
- 6 統計表中、特に注記しない限り年とあるものは1月～12月までの暦年、年度とあるものは4月～翌年3月までの会計年度です。
- 7 統計表の数字は単位未満を四捨五入してあるので、合計数と内訳の計が一致しない場合もあります。
- 8 統計表の符号の用法は次の通りです。
 - 「 0 」 …… 単位未満
 - 「 - 」 …… 皆無又は該当なし
 - 「 … 」 …… 事実不詳又は資料なし
 - 「 x 」 …… 該当数字あるが発表をひかえたもの
 - 「 ↓ 」 …… 減少
- 9 利用にあたって詳細な内容を必要とする場合は、本市企画部情報化推進室統計係(電話0470-22-3168)又は各資料の出所機関に照会して下さい。

總 目 次

沿 革

土 地 ・ 気 象	11
人 口	14
事 業 所	41
農 業	44
林 業	50
漁 業	51
建 設	56
工 業	59
商 業	63
運 輸 ・ 通 信	66
XI 電 気 ・ ガ ス ・ 水 道	70
XII 物 価	72
XIII 社 会 福 祉	76
XIV 保 健 衛 生	79
XV 教 育 ・ 文 化	86
XVI 觀 光	94
XVII 治 安 ・ 消 防	97
XVIII 財 政	99
XIX 選 挙	102
XX 行 政	103
XXI 主 要 年 表	112
付 録 市 内 主 要 官 公 署 等 一 覧	119

沿 革

1 市の沿革

冬暖かく夏涼しい自然に恵まれた館山市は、およそ400年前の天正19年、里見義康が居城を築いてから世に知られるようになり、安房地方の中心的な城下町として栄えました。

その後江戸時代初期、里見氏が改易されてからは、幕府の公領、諸藩の私領、旗本の采地などとなり明治を迎えました。

明治4年廃藩置県によって本市は木更津県の所管となりましたが、明治6年に木更津県が廃止されてからは、千葉県の上野市に属することになりました。明治22年市町村制の実施によって町村合併が行われ、現在の館山市域は北条町、館山町、豊津村、西岬村、神戸村、富崎村、豊房村、館野村、九重村、尻原村、船形村となりましたが、明治26年1月尻原村の那古地区は、門前町として房州一の繁華街であったため町制を敷き那古町と改称、さらに明治30年には港町として栄えた船形村も町制を施行しました。

館山町と豊津村とは、組合組織によって自治制度を執っていましたが、大正3年4月合併、新たに館山町を設置しました。昭和8年4月館山町、北条町の合併で館山北条町が発足、さらに昭和14年11月3日館山北条・那古・船形の3町を廃止し、その地域をもって市制を施行し、初めて館山市が誕生したわけです。昭和29年5月3日市町村合併促進法によって、西岬・神戸・富崎・豊房・館野・九重の6カ村を合併、ここに現在の館山市が実現しました。

本市は地理的歴史的背景から、明治11年北条に安房郡役所が設置されて以来、安房地方の政治、経済、文化等あらゆる面の中心地として繁栄してきましたが、昭和5年館山航空隊の開隊、さらに戦時中は洲ノ崎航空隊、館山砲術学校が相次いで置かれたことにより、軍事的枢要の地という色彩を強めてきました。しかし、終戦と共に軍都から解放され、昔の静寂を取り戻し、その後昭和28年海上自衛隊館山航空隊が設置されましたが、水産基地、観光都市へと移行してきました。

館山湾は別名「鏡ヶ浦」と呼ばれ、波静かな天然の港湾であり、また古くからカツオ漁に欠くことのできない餌イワシの供給地として全国的に有名であります。館山は気候が温暖なため、江戸時代から白砂青松の地として各地に紹介され、文人墨客の滞在も極めて多く、これらの人々は現在の避暑避寒に来房する多くの観光客の先駆を成したといえましょう。

自然に恵まれた当地方は、昭和33年南房総国立公園に指定されました。その範囲は5市12町におよび、海岸線190kmの内31.5kmを持つ館山市は、昭和36年12月長寿村として有名な西岬の見物を中心とした地区が国民休暇村に指定され、昭和48年には西岬地区南側地帯と神戸地区の一部が自然休養村の指定を受けています。このように本市は環境の美化と観光開発に力を注ぎ、一地方の中心都市から広く首都圏内の休養文化都市として着実な歩みを続けるとともに、市民生活を優先した環境の整備充実に努めてきました。

東京湾アクアラインが平成9年に開通し、半島性から脱却する時代の転換期を迎えています。海と共に発展してきた歴史を振り返り、南房総の玄関口としての国際的な雰囲気醸し出す「海辺のまちづくり」や、平成12年5月に特定地域振興重要港湾の選定を受けた「館山湾の活用」など、21世紀の新たな「交流と交易のまち館山」を目指しています。

2 市域の変遷

年 月 日	変 更 理 由	編入面積	総面積
昭和 14.11. 3	市制施行		27.15 ^{km²}
29. 5. 3	西岬村、神戸村、富崎村、豊房村、館野村及び九重村を編入	82.56 ^{km²}	109.71
40. 3.12	相浜字新田地先公有水面埋立地を編入	0.00409193	
"	相浜字松崎干潟地先公有水面埋立地を編入	0.00210452	
40. 9.29	船形字大塚・港地先公有水面埋立地を編入	0.0446898	109.76
40.12.17	館山字西大浜・大浜地先海岸砂地を編入	0.01018242	109.77
41. 6.30	船形字西地先海岸砂地を編入	0.0007615	
46.12. 6	布良字小知谷地先公有水面埋立地を編入	0.00230363	
48. 8.24	館山字大浜地先公有水面埋立地を編入	0.0018258	
49. 6.17	船形字港地先公有水面埋立地を編入	0.00062101	
"	船形字新港地先公有水面埋立地を編入	0.002481235	
"	布良字駒崎・小知谷地先公有水面埋立地を編入	0.00621404	109.78
49. 9.20	西川名字芝崎地先公有水面埋立地を編入	0.00154045	
"	洲崎字以良世地先公有水面埋立地を編入	0.0012578	
"	波左間字和田地先公有水面埋立地を編入	0.00207341	109.79
"	洲崎字間口地先公有水面埋立地を編入	0.00238099	
"	香字中浜地先公有水面埋立地を編入	0.00130148	
50. 7. 1	安房郡三芳村との境界変更により425.1m ² 減少	0.0004251	
54. 4.17	沼字西町浜地先公有水面埋立地を編入	0.0070298	109.80
55. 2. 5	船形字新港地先公有水面埋立地を編入	0.00143948	
"	相浜字久保浜地先公有水面埋立地を編入	0.00366714	
"	大神宮字香取地先公有水面埋立地を編入	0.00152691	
"	布良字大浦地先公有水面埋立地を編入	0.00342701	109.81
55. 5.13	館山字北下台地先公有水面埋立地を編入	0.0053122	
59. 5. 1	布良字小知谷ノ下・大浦地先公有水面埋立地を編入	0.00062751	
"	船形字新港地先公有水面埋立地を編入	0.01146159	109.82
63. 8. 2	沼字仲浜・西之浜西地先公有水面埋立地を編入	0.00683681	109.83
63.10. 1	建設省国土地理院改訂(平成元年11月10日公表)		110.19
平 5. 5.28	船形字新港地先公有水面埋立地を編入	0.00911822	
"	相浜地先公有水面埋立地を編入	0.00444484	110.20
15. 5.16	沼字西之浜西・仲浜・東浜地先公有水面埋立地を編入	0.00963142	110.21

(注)総面積は小数第3位以下切り捨て。

位 置



市 域 の 変 遷

昭和 14.11. 3

館山北条町 (20,547人)
 那古町 (4,212人)
 船形町 (5,737人) } 館山市となる

昭和 29. 5. 3

西岬村 (4,924人)
 神戸村 (4,021人)
 富崎村 (3,072人)
 豊房村 (4,484人)
 館野村 (2,942人)
 九重村 (2,690人) } を合併

(注) 人口はそれぞれ昭和10年、
 昭和25年の国勢調査人口
 である。

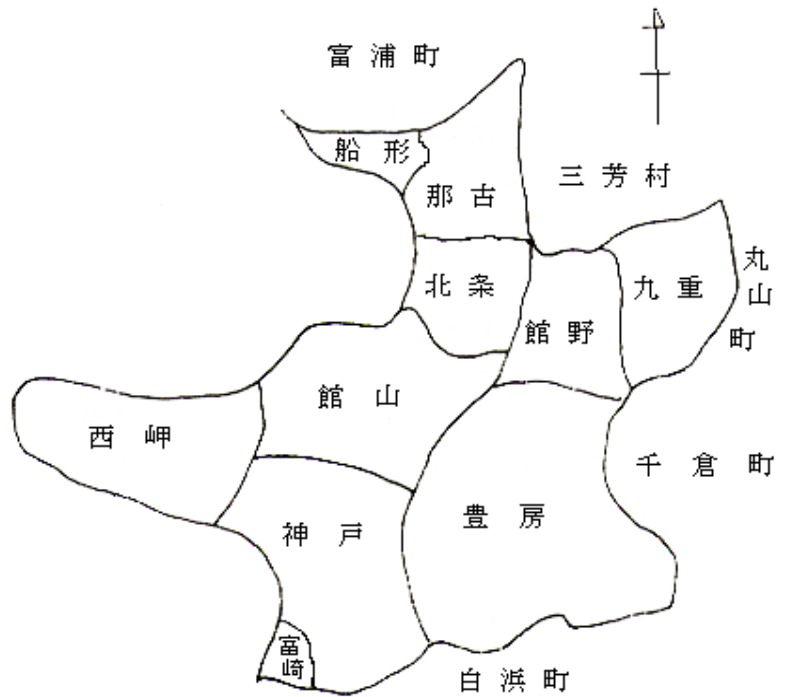

統計表目次

土地・気象	
1 位置	11
2 面積	11
(1) 地区別面積	11
(2) 地目別面積	11
(3) 地目別民有地面積	11
3 河川	11
4 気象	12
(1) 気象表	12
(2) 季節表	12
(3) 天気現象日数	13
(4) 台風	13
人口	
1 国勢調査	14
(1) 人口の推移	14
(2) 地区別世帯数及び人口	14
(3) 昼間人口の推移	14
(4) 県内各市及び安房郡内町村の 世帯数及び人口	15
(5) 県内各市及び安房郡内町村の 年齢構造割合	16
(6) 地区別人口の推移	17
(7) 年齢別人口の推移	18
(8) 年齢, 男女別人口	20
(9) 配偶関係, 年齢, 男女別15歳以上人口	21
(10) 産業(大分類)別就業者数	22
(11) 産業別就業者構成比	22
(12) 労働力状態	23
(13) 従業地による産業, 年齢, 男女別 15歳以上就業者数	24
(14) 産業, 従業上の地位, 男女別15歳 以上就業者数	26
(15) 世帯の経済構成別一般世帯数, 一般世帯人員 親族人員及び1世帯当たり親族人員	28
(16) 常住地による従業地・通学地別15歳 以上就業者数及び通学者数	29
(17) 世帯の家族類型別一般世帯数, 一般世帯人員及び親族人員	30
(18) 世帯の家族類型, 親族人員別一般世帯数	30
(19) 住宅の建て方別住宅に住む主世帯数, 主世帯人員, 1世帯当たり人員, 延べ 面積及び1人当たり延べ面積	32
(20) 住居の種類・住宅の所有の関係別 一般世帯数, 一般世帯人員, 1世帯当たり人員, 延べ面積及び 1人当たり延べ面積	32
(21) 住宅の建て方別住宅に住む65歳以上 親族のいる主世帯数, 主世帯人員, 65歳以上親族人員, 1世帯当たり人員, 延べ面積及び1人当たり延べ面積	32
(22) 住居の種類・住宅の所有の関係別 65歳以上親族のいる一般世帯数, 一般世帯人員, 65歳以上親族人員, 1世帯当たり人員, 延べ面積及び 1人当たり延べ面積	33
(23) 世帯人員, 住宅の所有の関係別 住宅に住む65歳以上親族のいる 一般世帯数	33
(24) 住宅の種類, 住宅の所有の関係別 一般世帯数並びに一般世帯人員, 1世帯当たり人員, 延べ面積及び 1人当たり延べ面積	34
(25) 夫の年齢(5歳階級), 妻の年齢 (5歳階級)別高齢夫婦世帯数	35
(26) 年齢(5歳階級)男女別 高齢単身者数	35

2	住民基本台帳人口	36
(1)	人口の推移	36
(2)	人口動態	37
ア	自然動態	37
イ	社会動態	37
(3)	国籍別外国人登録人口	37
(4)	行政区別人口及び世帯数	38
(5)	県内各市及び安房郡内町村の人口	40

事業所

1	産業(大分類)別事業所の推移	41
2	従業者規模別事業所数の構成と推移	41
3	産業(大分類)別事業所数	42
4	従業者規模別事業所数	42
5	経営組織別事業所数(民営)	43
6	開設時期別事業所数(民営)	43

農業

1	農家	
(1)	農家数及び経営耕地面積	44
(2)	農家人口及び農業従業者数	44
(3)	経営耕地面積規模別農家数	45
(4)	農用機械の所有台数	45
(5)	家畜・家さんの飼育頭羽数	45
(6)	主な農作物収穫面積(露地栽培)	46
(7)	果樹栽培面積	47
(8)	施設園芸収穫面積	47
(9)	農業雇用労働雇入れ農家数と人数	48
2	農地転用	48
(1)	地目別転用面積	48
(2)	地区別転用面積	48
(3)	用途別転用面積	49

林業

1	保有山林がある事業体数と面積	50
2	保有山林規模別林家数	50
3	農家林家における林業従事日数別 世帯員数	50

漁業

1	組織別経営体数	51
2	自営漁業の専兼業別経営体数及び新規 自営漁業就業者の有無別経営体数	51
3	漁業就業者数	52
4	主とする漁業種類別経営体数	52
5	規模別漁船隻数	52
6	漁業種類別漁獲量	53
7	魚種別漁獲量	54
8	港の現況	55
(1)	館山港	55
(2)	船形港	55
(3)	富崎港	55
(4)	第1種漁港	55

建設

1	道路,橋りょう	56
(1)	道路の延長及び舗装状況	56
(2)	橋の数及び延長	56
2	市営住宅	56
3	用途別建築物着工状況	57
(1)	木造家屋	57
(2)	木造以外の家屋	57
4	構造別建築物着工状況	57
5	建物	58
(1)	建物の現況	58
(2)	家屋の現況	58
6	公園	58

工	業	3	上下水道	71		
1	工業の推移	59	(1) 上水道	71		
2	産業(中分類)別事業所数, 従業者数及び製造品出荷額等	59	(2) 上水道事業一覧	71		
3	市郡別事業所数及び従業者数	60	(3) 下水道	71		
4	市郡別製造品出荷額等	61	XII	物 価		
5	市郡別付加価値額	62	1	消費者物価指数	72	
	商 業		XIII	社会福祉		
1	商業の推移	63	1	国民年金加入者数,検認率及び 給付件数	76	
2	業種別従業者数及び年間商品販売額等	63	2	生活保護法による扶助状況	76	
3	業態別小売事業所数,従業者数及び 年間商品販売額等	64	3	保育園	77	
4	地区別事業所数,従業者数及び 年間商品販売額等	64	4	市民交通傷害保険加入者数及び 給付件数	77	
5	各市の商業	65	5	老人福祉センター	78	
	運輸・通信		6	児童遊園	78	
1	JR東日本駅別輸送状況	66	7	募 金	78	
2	バス運行状況	66		保健衛生		
(1)	JRバス	66	XIV	1	国民健康保険の加入者数及び 給付件数	79
(2)	館山日東バス	66	2	医療施設数及び薬局数	79	
(3)	バス・タクシーの台数	66	3	医療関係従事者数	79	
3	車種別在籍自動車台数	67	4	環境衛生関係施設数	80	
4	電話施設状況	67	5	食品衛生関係施設数	80	
5	郵便物引受配達数	68	6	死因別死亡者数	81	
(1)	通常郵便物	68	7	火葬場利用状況	82	
(2)	小包郵便物	68	8	霊柩車使用件数	83	
(3)	年賀郵便物	69	9	予防接種実施状況	83	
	XI	電気・ガス・水道	10	各種検診実施状況	83	
1	電 気	70	11	ごみ処理	85	
(1)	電 灯	70	12	し尿処理	85	
(2)	電 力	70				
2	ガ ス(都市ガス)	70				

XV	教育・文化		XVII	治安・消防	
1	学校の概況	86	1	犯罪種別認知件数	97
(1)	幼稚園	86	2	交通事故(人身事故)	97
(2)	小学校	86	3	消防	98
(3)	中学校	87	(1)	消防団員数	98
(4)	高等学校	87	(2)	消防機械台数	98
(5)	聾学校,養護学校	87	(3)	消防水利数	98
(6)	各種学校,専修学校	88	(4)	火災による損害状況	98
2	学年別児童・生徒数	88	(5)	救急車出場種類別件数	98
(1)	小学校	88			
(2)	中学校	89	XVIII	財 政	
3	小学校,中学校男女別体位平均	89	1	平成15年度一般会計当初予算	99
(1)	身 長	89	2	平成15年度一般会計当初予算の 性質別内訳	99
(2)	体 重	89	3	平成15年度特別会計当初予算	99
4	図書館	90	4	市債	100
(1)	蔵書数	90	5	性質別普通会計決算額	100
(2)	図書貸出冊数	90	6	市税徴収実績	101
(3)	男女別,職業別館外貸出登録者数	90			
(4)	地域別館外貸出登録者数	90	XIX	選 挙	
5	指定文化財数	91	1	永久選挙人名簿登録人員	102
6	宗教法人数	91	2	選挙投票状況	102
7	社会体育施設利用者数	91			
8	市営50メートルプール利用者数	91	XX	行 政	
9	市営25メートル室内温水プール 利用者数	92	1	議 会	103
10	博物館入館状況	92	(1)	議 会	103
11	学習等供用施設利用状況	92	(2)	本会議開会日数と案件数	103
12	コミュニティセンター利用状況	93	(3)	党派別構成	103
13	地区公民館利用状況	93	(4)	議員名簿	104
			(5)	歴代議長	105
			(6)	歴代副議長	106
XVI	観 光		2	委 員	107
1	観光一覧	94			
2	宿泊施設の状況	96			
3	観光客入込状況	96			
4	目的別観光客入込状況	96			

3	執行機関	108
(1)	歴代市長	108
(2)	歴代助役	108
(3)	歴代収入役	108
(4)	館山市機構図	109
(5)	職員数	111
XXI	主要年表	112
付 録		
	市内主要官公署等一覽	119

土 地 ・ 気 象

1 位 置 平16.5.1現在

位 置	面 積	海 岸 線	広 ぼ う	
			東 西	南 北
東経139度52分 北緯 34度59分	110.21Km ²	31.5 Km	17 Km	16 Km

資料 統計係

2 面 積

(1) 地区別面積 平16.5.1現在 単位Km²

地 区	面 積	
	実 数	比 率
総 数	110.21	100.0
館 山	9.35	8.5
北 条	7.38	6.7
那 古	8.82	8.0
船 形	1.81	1.6
西 岬	16.52	15.0
神 戸	19.45	17.6
富 崎	0.80	0.7
豊 房	27.33	24.8
館 野	9.02	8.2
九 重	9.73	8.8

資料 統計係

(2) 地目別面積 平16.1.1現在 単位Km²

地 目	実 数	比 率
総 数	110.21	100.00
田	15.34	13.92
畑	8.86	8.04
宅 地	9.71	8.81
山 林	23.55	21.37
牧 場	0.04	0.04
原 野	2.70	2.45
雑種他	3.39	3.08
道路、その他	46.62	42.30

資料 税務課

(3) 地目別民有地面積

単位 ha

年 次	総 数	田	畑	宅 地	山 林	牧 場	原 野	雑種地
平成12年	6,282	1,550	878	945	2,335	5	278	291
13	6,282	1,547	877	950	2,341	5	279	283
14	6,280	1,543	875	952	2,339	5	278	288
15	6,278	1,536	873	955	2,336	5	278	295
16	6,277	1,531	873	960	2,338	4	270	301

(注) 各年1月1日現在の課税対象地の面積である。

資料 税務課

3 河 川(二級河川)

平15.4.1現在

水 系	河川名	区 域		延長(Km)	
		上 流 端	下 流 端		
平久里川	平久里川	左 岸 安房郡富山町山田字神明25番	海に至る	左右岸 各19.5	
		右 岸 安房郡富山町山田字御屋敷40番			
"	滝 川	左右岸 館山市腰越字梅田山名川合流点		平久里川への合流点	左右岸 各 3.6
汐入川	汐入川	左 岸 館山市南条字一丁田	海に至る	左右岸 各 3.8	
		右 岸 館山市南条字井の上 市道大戸南条線鎌田橋、橋台下流端			
"	境 川	左右岸 館山市北条字角の坪 市道南町安布里線蛭島橋		汐入川への合流点	左右岸 各 0.8

資料 県河川海岸課(千葉県統計年鑑)

4 気象

(1) 気象表

年次	気温 ()							平均 湿度 (%)	降水量			平均 風速 (m/s)	最多 風向
	平均			極					総量 (mm)	日最大 (mm)	起日		
	平均	最高	最低	最高	起日	最低	起日						
平成11年	16.7	21.4	12.2	34.2	8/23	-4.2	2/15*	73	1,420.0	231	7/13	2.9	南南東)
12	16.3	20.8	12.0	34.2	9/3	-5.0	2/17	73	1,757.0	110.0	7/7	2.8	南南東
13	15.8	20.6	11.4	35.7	7/24	-4.6	1/17	75	1,697.5	91.5	10/10	2.8	南南東
14	16.2	20.5	12.0	34.6	8/2	-3.6	1/7	73	2,054.5	115.0	9/6	3.1	南(西)
15	15.8	20.1	11.7	33.7	9/14	-4.4	1/16	74	2,246.0	169.0	8/15	2.9	南南東)
1月	5.5	11.2	0.4	17.0	27	-4.4	16	63	148.0	55.5	27	3.1	南南東
2月	6.4	11.0	2.1	16.2	9	-3.2	7	66	68.0	27.5	9	2.3	北北東
3月	8.8	13.6	3.4	20.4	31	-2.6	12	65	185.5	62.0	1	3.0	北北東
4月	14.7	18.9	10.4	24.1	18	3.5	7	73	159.5	41.0	5	3.6	南南西
5月	18.0	22.1	14.0	25.6	28	6.6	10	78	124.5	39.5	15	2.6	南東
6月	22.2	25.8	19.5	30.7	21	15.4	8	82	82.5	19.0	4	3.1	南南西
7月	22.7	26.2	20.0	30.0	12	16.8	15	83	330.5	81.0	4	2.7	東
8月	25.5	28.8	22.9	32.3	24	18.3	14	83	314.0	169.0	15	3.3	南西
9月	23.6	28.1	19.8	33.7	14	10.0	23	77	139.5	82.0	21	2.7	北北東
10月	17.4	22.0	12.8	27.2	2	8.3	31	74	158.5	49.0	28	2.5)	北北東)
11月	15.1	19.2	11.2	24.2	8	4.4	18	78	473.5	134.5	30	2.6	北北東
12月	9.3	14.4	4.1	19.8	6	-2.4	28	65	62.0	25.5	1	2.9	南南東

(注)* : 同一極値が2つ以上ある場合の最新起日である。

最多風向が2つ以上現れた場合は、その風向の左右の風向回数を計算し、回数の多い方を最多風向とする。

) : 統計値に欠側が含まれることを表す。

資料 館山測候所

(2) 季節表

年次	初霜年月日	終霜年月日	初雪年月日	終雪年月日	降雪日数
平成4年	3.12.13	4.2.27	3.12.26	4.2.21	7
5	4.12.17	5.4.6	4.12.24	5.3.12	4
6	5.12.18	6.3.16	5.12.23	6.2.12	7
7	6.12.7	7.4.4	7.1.15	7.3.4	5
8	7.11.19	8.4.14	7.12.25	8.3.12	10
9	8.12.3	9.3.25	9.1.21	9.1.31	4
10	9.11.19	10.3.24	10.1.8	10.3.6	7
11	10.12.14	11.4.9	11.1.8	11.2.12	6
12	11.12.8	12.3.27	12.1.26	12.2.24	7
13	12.12.2	13.4.2	12.12.12	13.3.31	9
14	13.11.28	14.3.9	13.12.27	14.2.18	5
15	14.11.27	15.4.11	14.12.9	15.3.4	11

(注)年次は前年から当年の寒候期を意味する。

資料 館山測候所

(3) 天気現象日数

年次月別	雨	雪	ひょう	あられ	霧	雷電	快晴	曇天
平成 11年	108	6	-	1	4	9	39	126
12	116	9	-	-	2	23	19	127
13	109	8	-	-	5	15	28	129
14	118	7	-	3	3	20	39	128
15	145	8	-	1	2	13	19	166
1月	11	4	-	-	-	3	5	4
2月	10	3	-	-	-	-	1	11
3月	13	1	-	-	-	-	-	12
4月	15	-	-	-	-	-	1	13
5月	14	-	-	-	1	-	1	21
6月	14	-	-	-	-	-	-	22
7月	18	-	-	-	-	4	-	23
8月	9	-	-	-	-	2	2	18
9月	5	-	-	-	-	2	2	10
10月	10	-	-	-	-	1	3	14
11月	17	-	-	-	1	1	1	15
12月	9	-	-	1	-	-	3	3

(注) 快晴は曇量 1.5未満, 曇天は曇量 8.5以上あった日数である。

雨は降水量 0.5mm以上あった日数である。

雪は雪・しゅう雪・ふいぶき・みぞれ・霧雪・細氷のうち一つ以上の現象があった日数である。

(凍雨・雪あられ・氷あられ・ひょうは含まない)

資料 館山測候所

(4) 台風 (本市に被害をおよぼした台風)

襲来年月日	台風 番号	最低気 圧 (hPa)	最 大 風 速			最大瞬間風 速 (m/sec)	総降水量 (mm)
			速度(m/sec)	風 向	起 時		
平成 7. 9.16 ~ 9.17	12	978.9	17.9	北	17.10:00	37.7	147.0
8. 7. 7 ~ 7.11	5	994.3	9.7	北	10.20:50	20.9	362.0
8. 8.14 ~ 8.15	12	996.8	12.6	南 西	15.09:40	25.2	3.0
8. 9.21 ~ 9.22	17	969.6	20.5	北 西	22.16:10	44.5	315.0
9. 6.19 ~ 6.20	7	996.7	13.9	南 西	20.18:00	28.8	46.5
9. 9.18 ~ 9.19	20	991.1	9.7	北北西	19.10:20	20.8	10.0
10. 9.15 ~ 9.16	5	973.2	17.8	南南西	16.08:00	37.1	99.5
12. 7. 7 ~ 7. 8	3	969.9	16.0	北 西	8.05:50	27.7	205.0
13. 8.21 ~ 8.22	11	984.4	11.5	南 西	22.14:30	22.4	78.0
13. 9. 9 ~ 9.11	15	985.9	16.8	南南西	11.09:40	32.4	123.0
14. 7.10 ~ 7.11	6	970.9	11.4	西	11.02:00	25.6	75.0
14. 7.16 ~ 7.16	7	976.5	12.2	北 西	16.11:50	25.1	34.5
14.10. 1 ~ 10. 1	21	965.4	18.6	南 東	1.18:50	38.9	58.0
15. 8. 9 ~ 8. 9	10	992.5	10.6	南南西	9.16:40	24.6	21.0
15. 9.21 ~ 9.22	15	997.9	10.9	北北東	22.04:20	30.5	93.5

資料 館山測候所

人 口

1 国勢調査

(1) 人口の推移

各年 10.1 国勢調査

年 次	世 帯 数	人 口			性 比 (男/女)	1世帯当り 人 口	人口密度 (1km ² 当り)	面積 (km ²)
		総 数	男	女				
大正 9年	9,323	45,657	22,305	23,352	95.5	4.90	416.2	109.71
14	9,620	47,110	23,225	23,885	97.2	4.90	429.4	109.71
昭和 5年	9,844	48,145	23,768	24,377	97.5	4.89	438.8	109.71
10	10,242	49,167	24,146	25,021	96.5	4.80	448.2	109.71
15	10,250	46,542	22,091	24,451	90.3	4.54	424.2	109.71
22	12,650	58,908	27,454	31,454	87.3	4.66	536.9	109.71
25	12,514	59,424	27,962	31,462	88.9	4.75	541.6	109.71
30	12,528	59,416	28,175	31,241	90.2	4.74	541.6	109.71
35	12,986	57,643	27,507	30,136	91.3	4.44	525.4	109.71
40	13,741	55,866	26,496	29,370	90.2	4.07	509.0	109.75
45	14,685	55,236	26,224	29,012	90.4	3.76	503.2	109.77
50	15,855	56,139	26,716	29,423	90.8	3.54	511.3	109.79
55	16,753	56,257	26,956	29,301	92.0	3.36	512.3	109.81
60	17,353	56,035	26,848	29,187	92.0	3.23	510.2	109.82
平成 2	18,059	54,575	26,030	28,545	91.2	3.02	495.3	110.19
7	18,698	52,880	25,211	27,669	91.1	2.83	479.9	110.20
12	19,218	51,412	24,552	26,860	91.4	2.68	466.5	110.20

(注) 昭和25年以前については、現市域に組替えた数である。

資料 統計係

(2) 地区別世帯数及び人口

平12.10.1 国勢調査

地 区	世 帯 数	人 口			性 比 (男/女)	1世帯当り 人 口	人口密度 (1km ² 当り)	面積 (km ²)
		総 数	男	女				
総 数	19,218	51,412	24,552	26,860	91.4	2.68	466.5	110.20
館 山	5,135	13,351	6,639	6,712	98.9	2.60	1,429.4	9.34
北 条	5,094	12,629	5,851	6,778	86.3	2.48	1,711.2	7.38
那 古	1,938	5,318	2,523	2,795	90.3	2.74	602.9	8.82
船 形	1,486	4,095	1,936	2,159	89.7	2.76	2,262.4	1.81
西 岬	1,117	3,071	1,378	1,693	81.4	2.75	185.9	16.52
神 戸	1,045	3,305	1,574	1,731	90.9	3.16	169.9	19.45
富 崎	496	1,256	568	688	82.6	2.53	1,570.0	0.80
豊 房	896	2,755	1,311	1,444	90.8	3.07	100.8	27.33
館 野	1,389	3,725	1,865	1,860	100.3	2.68	413.0	9.02
九 重	622	1,907	907	1,000	90.7	3.07	196.0	9.73

資料 統計係

(3) 昼間人口の推移

各年 10.1 国勢調査

区 分		平成 2年	平成 7年	平成 12年
常 住 人 口		54,500	52,863	51,409
昼 間 人 口		58,582	56,298	54,770
就 業 者, 通 学 者	流入	8,651	8,305	8,208
	流出	4,569	4,870	4,847

(注) 常住人口には年齢「不詳」を含まない。

資料 統計係

(4) 県内各市及び安房郡内町村の世帯数及び人口

平12.10.1 国勢調査

市町村	世帯数	人口	平成7年人口	増減	増減率
千葉県	2,173,312	5,926,285	5,797,782	128,503	2.2
千葉市	348,159	887,164	856,878	30,286	3.5
銚子市	25,889	78,697	82,180	3,483	4.2
川西市	193,582	448,642	440,555	8,087	1.8
船橋市	216,155	550,074	540,817	9,257	1.7
館山市	19,218	51,412	52,880	1,468	2.8
木更津市	43,251	122,768	123,499	731	0.6
松戸市	182,703	464,841	461,503	3,338	0.7
野田市	39,834	119,922	119,790	132	0.1
佐原市	14,765	48,328	49,945	1,617	3.2
茂原市	31,949	93,779	91,664	2,115	2.3
成田市	36,742	95,704	91,470	4,234	4.6
佐倉市	57,805	170,934	162,624	8,310	5.1
東金市	20,103	59,605	54,520	5,085	9.3
八日市場市	9,834	32,807	33,255	448	1.3
旭市	12,719	40,963	40,486	477	1.2
習志野市	61,255	154,036	152,887	1,149	0.8
柏市	121,221	327,851	317,750	10,101	3.2
勝浦市	9,149	23,235	24,328	1,093	4.5
市原市	99,745	278,218	277,061	1,157	0.4
流山市	53,370	150,527	146,245	4,282	2.9
八千代市	62,130	168,848	154,509	14,339	9.3
我孫子市	46,631	127,733	124,257	3,476	2.8
鴨川市	10,819	29,981	31,111	1,130	3.6
鎌ヶ谷市	35,636	102,573	99,694	2,879	2.9
君津市	31,070	92,076	93,216	1,140	1.2
富津市	16,617	52,839	54,273	1,434	2.6
浦安市	56,654	132,984	123,654	9,330	7.5
四街道市	28,141	82,552	79,495	3,057	3.8
袖ヶ浦市	18,689	58,593	57,575	1,018	1.8
八街市	22,848	72,595	65,218	7,377	11.3
印西市	18,507	60,468	57,667	2,801	4.9
安房郡	21,620	65,347	68,188	2,841	4.2
富浦町	1,821	5,689	5,886	197	3.3
富山町	1,938	6,070	6,477	407	6.3
鋸南町	3,559	10,521	11,071	550	5.0
三芳村	1,322	4,744	4,752	8	0.2
白浜町	2,226	6,029	6,296	267	4.2
千倉町	4,441	13,161	13,676	515	3.8
丸山町	1,730	5,777	5,865	88	1.5
和田町	1,839	5,684	5,993	309	5.2
天津小湊町	2,744	7,672	8,172	500	6.1

資料 統計係

(5) 県内各市及び安房郡内町村の年齢構造割合

平12.10.1 国勢調査

年齢区分 市町村	年齢構造の割合			従属人口指数 (年少人口+老年人口) 生産年齢人口)	人口100に対する 男の割合 ($\frac{\text{男}}{\text{総人口}}$)
	0~14歳	15~64	65歳以上		
千葉県	14.2	71.5	14.1	39.7	50.2
千葉市	14.0	73.0	12.6	36.4	50.4
銚子市	13.5	64.0	22.5	55.1	47.8
市川市	13.3	75.1	11.5	33.0	51.8
船橋市	13.4	73.8	12.6	35.2	51.0
館山市	13.3	61.2	25.5	63.3	47.8
木更津市	14.3	70.2	15.5	42.4	50.1
松戸市	14.1	73.5	12.2	35.8	50.5
野田市	13.8	71.8	14.4	39.2	50.2
佐原市	14.3	64.0	21.6	56.1	48.9
茂原市	15.0	68.4	16.6	46.2	49.1
成田市	15.4	72.1	12.3	38.5	50.6
佐倉市	14.3	73.0	12.7	36.9	49.2
東金市	16.5	68.0	15.5	47.0	49.9
八日市場市	13.8	62.9	23.1	58.7	48.4
旭市	15.2	65.8	19.0	52.0	48.4
習志野市	14.0	73.9	12.1	35.3	50.9
柏市	14.0	73.6	12.4	35.9	50.1
勝浦市	10.9	63.3	25.8	58.0	51.4
市原市	15.1	71.8	13.0	39.1	51.4
流山市	13.9	72.9	13.1	37.0	49.6
八千代市	14.7	72.6	12.6	37.7	49.8
我孫子市	13.1	72.8	13.8	36.9	49.7
鴨川市	12.5	60.6	26.9	64.9	47.1
鎌ヶ谷市	14.1	73.5	12.4	36.0	49.9
君津市	15.3	68.3	16.4	46.5	50.2
富津市	13.6	64.7	21.6	54.4	49.5
浦安市	14.5	76.7	7.6	28.9	51.8
四街道市	14.0	73.3	12.7	36.4	49.5
袖ヶ浦市	15.8	70.7	13.5	41.5	50.2
八街市	18.1	69.6	12.2	43.6	50.2
富浦町	13.1	59.1	27.7	69.1	47.5
富山町	12.0	57.1	30.9	75.1	48.2
鋸南町	12.3	57.9	29.9	72.8	47.5
三芳村	13.0	58.3	28.7	71.6	48.4
白浜町	11.4	57.1	31.4	75.0	45.6
千倉町	12.2	58.3	29.5	71.6	46.9
丸山町	12.4	56.4	31.3	77.4	49.0
和田町	11.8	55.5	32.7	80.3	47.5
天津小湊町	13.0	58.3	28.8	71.7	47.9

資料 統計係

(6) 地区別人口の推移

各年10.1 国勢調査

年次	総数	館山	北条	那古	船形	西岬
大正 9年	45,657	8,374	7,826	4,445	5,560	4,193
14	47,110	8,046	8,911	4,335	6,201	4,470
昭和 5年	48,145	9,184	9,651	4,298	5,730	4,438
10	49,167	20,547		4,212	5,737	4,369
15	46,542	28,591				4,023
22	58,908	36,599				4,880
25	59,424	11,111	13,715	5,124	7,341	4,924
30	59,416	11,692	14,352	5,254	7,299	4,542
35	57,643	11,650	14,677	5,092	6,853	4,198
40	55,866	12,211	14,775	4,771	6,331	3,934
45	55,236	12,810	15,152	4,739	5,943	3,824
50	56,139	13,730	15,433	4,785	5,845	3,711
55	56,257	14,349	15,146	4,999	5,470	3,595
60	56,035	14,490	14,349	5,354	5,219	3,507
平成 2年	54,575	14,559	13,547	5,321	4,733	3,354
7	52,880	14,045	12,858	5,267	4,392	3,224
12	51,412	13,351	12,629	5,318	4,095	3,071

(続)

年次	神戸	富崎	豊房	館野	九重
大正 9年	3,287	2,686	4,123	2,779	2,384
14	3,384	2,809	4,012	2,640	2,302
昭和 5年	3,282	2,792	3,912	2,591	2,267
10	3,201	2,656	3,687	2,481	2,277
15	3,092	2,687	3,530	2,420	2,199
22	4,120	3,149	4,495	3,037	2,628
25	4,021	3,072	4,484	2,942	2,690
30	3,599	3,109	4,218	2,809	2,542
35	3,354	2,822	3,934	2,660	2,403
40	3,074	2,558	3,559	2,492	2,161
45	3,065	2,247	3,118	2,359	1,979
50	3,058	2,118	2,969	2,575	1,915
55	3,109	2,006	2,967	2,745	1,871
60	3,335	1,910	2,943	3,052	1,876
平成 2年	3,308	1,706	2,844	3,317	1,886
7	3,309	1,475	2,809	3,562	1,939
12	3,305	1,256	2,755	3,725	1,907

(注) 昭和25年以前については、現市域に組替えた数である。

資料 統計係

(7) 年齢別人口の推移

年 令	昭 和 5 5 年			昭 和 6 0 年			平 成 2 年		
	総 数	男	女	総 数	男	女	総 数	男	女
総 数	56,257	26,956	29,301	56,035	26,848	29,187	54,575	26,030	28,545
0～4歳	3,840	1,967	1,873	3,024	1,563	1,461	2,503	1,252	1,251
5～9	4,601	2,311	2,290	3,931	2,031	1,900	3,023	1,566	1,457
10～14	4,029	2,033	1,996	4,739	2,410	2,329	3,949	2,024	1,925
15～19	3,283	1,696	1,587	3,424	1,732	1,692	3,811	1,970	1,841
20～24	2,258	1,170	1,088	1,956	969	987	2,046	1,065	981
25～29	3,759	1,836	1,923	2,745	1,375	1,370	2,449	1,174	1,275
30～34	4,788	2,451	2,337	3,850	1,906	1,944	2,813	1,419	1,394
35～39	3,987	1,958	2,029	4,820	2,440	2,380	3,795	1,854	1,941
40～44	3,696	1,796	1,900	3,997	1,956	2,041	4,772	2,401	2,371
45～49	3,925	1,972	1,953	3,654	1,759	1,895	3,923	1,903	2,020
50～54	3,972	1,850	2,122	3,836	1,902	1,934	3,571	1,697	1,874
55～59	3,450	1,466	1,984	3,891	1,792	2,099	3,744	1,823	1,921
60～64	3,050	1,328	1,722	3,399	1,454	1,945	3,864	1,751	2,113
65～69	2,757	1,222	1,535	2,910	1,251	1,659	3,284	1,370	1,914
70～74	2,119	898	1,221	2,511	1,078	1,433	2,708	1,131	1,577
75～79	1,452	569	883	1,768	690	1,078	2,116	861	1,255
80歳以上	1,291	433	858	1,577	538	1,039	2,129	716	1,413
不 詳	-	-	-	3	2	1	75	53	22

各年10.1 国勢調査

平成7年			平成12年			対10年 (平成2年～平成12年)		対20年 (昭和55年～平成12年)	
総数	男	女	総数	男	女	増減	増減率	増減	増減率
52,880	25,211	27,669	51,412	24,552	26,860	3,163	5.8	4,845	8.6
2,193	1,118	1,075	2,055	1,082	973	448	17.9	1,785	46.5
2,534	1,283	1,251	2,215	1,109	1,106	808	26.7	2,386	51.9
3,045	1,559	1,486	2,554	1,290	1,264	1,395	35.3	1,475	36.6
3,164	1,611	1,553	2,513	1,346	1,167	1,298	34.1	770	23.5
2,399	1,256	1,143	2,078	1,108	970	32	1.6	180	8.0
2,597	1,338	1,259	2,905	1,496	1,409	456	18.6	854	22.7
2,639	1,271	1,368	2,675	1,356	1,319	138	4.9	2,113	44.1
2,874	1,463	1,411	2,640	1,319	1,321	1,155	30.4	1,347	33.8
3,826	1,903	1,923	2,863	1,445	1,418	1,909	40.0	833	22.5
4,695	2,384	2,311	3,744	1,850	1,894	179	4.6	181	4.6
3,864	1,862	2,002	4,657	2,338	2,319	1,086	30.4	685	17.2
3,528	1,652	1,876	3,836	1,811	2,025	92	2.5	386	11.2
3,745	1,806	1,939	3,561	1,681	1,880	303	7.8	511	16.8
3,698	1,630	2,068	3,664	1,734	1,930	380	11.6	907	32.9
3,029	1,229	1,800	3,467	1,474	1,993	759	28.0	1,348	63.6
2,310	924	1,386	2,659	1,011	1,648	543	25.7	1,207	83.1
2,723	917	1,806	3,323	1,099	2,224	1,194	56.1	2,032	157.4
17	5	12	3	3	-	72	-	3	-

資料 統計係

(8) 年齢, 男女別人口

平12. 10. 1 国勢調査

年 齢	総 数	男	女	年 齢	総 数	男	女
総 数	51,412	24,552	26,860	55 ~ 59	3,836	1,811	2,025
0 ~ 4歳	2,055	1,082	973	55	659	323	336
0	387	205	182	56	833	396	437
1	415	217	198	57	774	362	412
2	386	200	186	58	796	369	427
3	417	217	200	59	774	361	413
4	450	243	207	60 ~ 64	3,561	1,681	1,880
5 ~ 9	2,215	1,109	1,106	60	732	365	367
5	438	219	219	61	629	295	334
6	444	211	233	62	668	306	362
7	469	236	233	63	738	351	387
8	397	205	192	64	794	364	430
9	467	238	229	65 ~ 69	3,664	1,734	1,930
10 ~ 14	2,554	1,290	1,264	65	715	361	354
10	479	237	242	66	730	342	388
11	512	259	253	67	741	336	405
12	489	238	251	68	762	359	403
13	559	293	266	69	716	336	380
14	515	263	252	70 ~ 74	3,467	1,474	1,993
15 ~ 19	2,513	1,346	1,167	70	733	305	428
15	577	320	257	71	678	290	388
16	606	324	282	72	657	294	363
17	602	310	292	73	700	304	396
18	442	236	206	74	699	281	418
19	286	156	130	75 ~ 79	2,659	1,011	1,648
20 ~ 24	2,078	1,108	970	75	638	266	372
20	296	165	131	76	569	233	336
21	372	182	190	77	539	184	355
22	399	222	177	78	477	182	295
23	457	244	213	79	436	146	290
24	554	295	259	80 ~ 84	1,801	665	1,136
25 ~ 29	2,905	1,496	1,409	80	478	171	307
25	541	275	266	81	407	140	267
26	582	291	291	82	344	124	220
27	572	295	277	83	282	122	160
28	605	325	280	84	290	108	182
29	605	310	295	85 ~ 89	1,046	322	724
30 ~ 34	2,675	1,356	1,319	85	272	94	178
30	579	301	278	86	222	65	157
31	574	298	276	87	213	63	150
32	574	292	282	88	198	62	136
33	524	256	268	89	141	38	103
34	424	209	215	90 ~ 94	403	97	306
35 ~ 39	2,640	1,319	1,321	90	133	34	99
35	549	289	260	91	113	25	88
36	548	272	276	92	68	16	52
37	538	278	260	93	56	14	42
38	468	227	241	94	33	8	25
39	537	253	284	95 ~ 99	66	13	53
40 ~ 44	2,863	1,445	1,418	95	23	4	19
40	565	267	298	96	12	4	8
41	572	315	257	97	8	1	7
42	603	305	298	98	12	4	8
43	515	250	265	99	11	-	11
44	608	308	300	100歳以上	7	2	5
45 ~ 49	3,744	1,850	1,894	不 詳	3	3	-
45	650	314	336	(再 掲)			
46	693	343	350	15歳未満	6,824	3,481	3,343
47	765	371	394	15 ~ 64歳	31,472	15,750	15,722
48	796	406	390	65歳以上	13,113	5,318	7,795
49	840	416	424	年齢別割合 (%)			
50 ~ 54	4,657	2,338	2,319	15歳未満	13.3	14.2	12.4
50	914	445	469	15 ~ 64歳	61.2	64.1	58.5
51	1,055	547	508	65歳以上	25.5	21.7	29.0
52	1,050	508	542	平均年齢	46.4	44.3	48.3
53	978	506	472				
54	660	332	328				

資料 統計係

(9) 配偶関係, 年齢, 男女別15歳以上人口

平 12.10.1 国勢調査

年 齢	15歳以上 1)			男				女			
	総数	男	女	未婚	有配偶	死別	離別	未婚	有配偶	死別	離別
総 数	44,585	21,068	23,517	5,775	13,800	820	597	3,951	13,884	4,515	1,109
15～19	2,513	1,346	1,167	1,339	7	-	-	1,148	18	-	1
20～24	2,078	1,108	970	988	117	-	3	754	207	-	9
25～29	2,905	1,496	1,409	990	497	-	9	663	688	2	56
30～34	2,675	1,356	1,319	608	727	1	20	282	952	4	81
35～39	2,640	1,319	1,321	405	860	2	45	157	1,049	11	100
40～44	2,863	1,445	1,418	323	1,048	7	59	114	1,184	15	103
45～49	3,744	1,850	1,894	346	1,398	17	83	138	1,554	46	155
50～54	4,657	2,338	2,319	323	1,853	37	114	158	1,876	100	177
55～59	3,836	1,811	2,025	187	1,486	40	92	108	1,600	183	128
60～64	3,561	1,681	1,880	133	1,425	53	65	102	1,369	313	91
65～69	3,664	1,734	1,930	62	1,503	107	50	86	1,304	471	68
70～74	3,467	1,474	1,993	47	1,271	121	27	91	1,088	741	65
75～79	2,659	1,011	1,648	14	828	143	21	84	655	859	41
80～84	1,801	665	1,136	9	518	128	6	36	265	810	21
85歳以上	1,522	434	1,088	1	262	164	3	30	75	960	13

(注) 1) 配偶関係「不詳」を含む。

資料 統計係

(10) 産業(大分類)別就業者数

各年10.1 国勢調査

産 業 分 類	昭和50年	昭和55年	昭和60年	平成 2年	平成 7年	平成12年
総 数	27,440	27,177	26,828	26,773	26,506	25,214
第 一 次 産 業	5,852	5,010	4,415	3,613	3,175	2,730
農 業	5,040	4,300	3,826	3,196	2,821	2,435
林 業	8	9	7	6	6	8
漁 業	804	701	582	411	348	287
第 二 次 産 業	5,171	5,164	5,353	5,612	5,395	4,992
鉱 業	50	64	45	31	42	22
建 設 業	1,957	2,170	2,055	2,373	2,545	2,346
製 造 業	3,164	2,930	3,253	3,208	2,808	2,624
第 三 次 産 業	16,359	17,001	17,050	17,536	17,924	17,420
電気・ガス・水道業	171	185	150	157	157	150
運 輸 ・ 通 信 業	2,401	2,208	2,015	1,767	1,595	1,374
卸売・小売業, 飲食店	5,884	6,304	6,109	6,182	6,250	5,985
金 融 ・ 保 険 業	582	666	742	783	673	640
不 動 産 業	109	118	147	238	193	170
サ ー ビ ス 業	5,625	5,790	6,100	6,655	7,211	7,195
公務(他に分類されないもの)	1,587	1,730	1,787	1,754	1,845	1,906
分 類 不 能	58	2	10	12	12	72

資料 統計係

(11) 産業別就業者構成比

各年10.1 国勢調査

産 業 分 類	昭和50年	昭和55年	昭和60年	平成 2年	平成 7年	平成12年
第 一 次 産 業	21.4	18.4	16.5	13.5	12.0	10.9
第 二 次 産 業	18.9	19.0	20.0	21.0	20.4	19.8
第 三 次 産 業	59.7	62.6	63.5	65.5	67.6	69.3

資料 統計係

(12) 労働力状態

各年10.1 国勢調査

年次	区分	総人口	15歳以上人口	就業者	完全失業者	非労働力人口
昭和40年	総数	55,866	41,670	26,727	279	14,664
	男	26,496	19,287	15,458	204	3,625
	女	29,370	22,383	11,269	75	11,039
45	総数	55,236	42,721	28,406	367	13,948
	男	26,224	19,864	16,267	264	3,333
	女	29,012	22,857	12,139	103	10,615
50	総数	56,139	43,452	27,440	544	15,468
	男	26,716	20,317	16,470	411	3,436
	女	29,423	23,135	10,970	133	12,032
55	総数	56,257	43,787	27,177	561	16,004
	男	26,956	20,645	16,283	433	3,922
	女	29,301	23,142	10,894	128	12,082
60	総数	56,035	44,338	26,828	786	16,698
	男	26,848	20,842	15,775	579	4,484
	女	29,187	23,496	11,053	207	12,214
平成2	総数	54,575	45,025	26,773	642	17,594
	男	26,030	21,135	15,527	430	5,171
	女	28,545	23,890	11,246	212	12,423
7	総数	52,880	45,091	26,506	986	17,520
	男	25,211	21,246	15,424	655	5,124
	女	27,669	23,845	11,082	331	12,396
12	総数	51,412	44,585	25,214	1,119	18,048
	男	24,552	21,068	14,462	763	5,711
	女	26,860	23,517	10,752	356	12,337

(注) 50年以前は労働力状態「不詳」は「非労働力人口」に含む。
55年以降は、労働力状態「不詳」は「15歳以上人口」に含む。

資料 統計係

24 人口

(13) 従業地による産業、年齢、男女別15歳以上就業者数

男女、 年齢	総数												
	総数 2)	A 農業	B 林業	C 漁業	D 鉱業	E 建設業	F 製造業	G 電気・ ガス・ 水道・ 熱供給 水道業	H 運輸・ 通信業	I 卸売・ 小売業 飲食業	J 金融・ 保険業	K 不動 産業	L サービ ス業
総数	25,214	2,435	8	287	22	2,346	2,624	150	1,374	5,985	640	170	7,195
15～19歳	314	5	-	6	-	19	55	1	4	107	2	-	80
20～24	1,611	24	-	8	-	135	222	11	39	370	35	3	505
25～29	2,287	40	1	5	1	213	315	19	90	456	68	3	761
30～34	2,031	41	-	3	1	193	301	18	98	456	53	6	607
35～39	2,050	73	-	7	-	181	237	16	107	478	70	13	653
40～44	2,366	100	-	13	4	221	236	19	159	555	104	19	739
45～49	3,134	140	1	14	1	347	282	17	213	812	97	19	928
50～54	3,776	222	3	29	4	388	381	31	302	925	99	20	1,125
55～59	2,757	232	1	28	6	297	282	15	221	688	65	25	788
60～64	1,809	327	1	58	3	179	152	2	85	446	19	20	468
65～69	1,359	439	1	63	1	97	79	-	44	301	14	16	277
70～74	856	370	-	40	1	57	43	1	6	161	9	11	152
75～79	511	239	-	11	-	16	26	-	4	136	1	9	68
80～84	255	127	-	2	-	2	12	-	1	70	3	5	31
85歳以上	98	56	-	-	-	1	1	-	1	24	1	1	13
男	14,462	1,199	7	241	21	2,029	1,731	135	1,200	2,701	280	79	3,242
15～19歳	169	5	-	6	-	18	36	1	3	41	-	-	27
20～24	906	14	-	8	-	124	171	11	26	149	9	-	166
25～29	1,371	22	1	4	1	187	229	16	72	233	16	2	333
30～34	1,259	22	-	3	1	166	217	18	83	225	20	1	285
35～39	1,227	41	-	5	-	156	172	13	89	223	33	7	298
40～44	1,349	43	-	11	3	185	156	16	141	229	50	10	347
45～49	1,716	64	1	12	1	302	151	17	184	326	44	10	406
50～54	2,121	102	2	23	4	332	225	28	270	406	45	10	475
55～59	1,543	91	1	23	6	261	174	13	200	305	37	8	365
60～64	1,044	149	1	51	3	151	95	2	80	217	10	9	245
65～69	805	223	1	53	1	86	49	-	41	164	8	12	145
70～74	475	190	-	34	1	44	30	-	5	68	5	7	86
75～79	266	119	-	6	-	14	16	-	4	68	1	2	35
80～84	154	83	-	2	-	2	9	-	1	34	2	1	19
85歳以上	57	31	-	-	-	1	1	-	1	13	-	-	10
女	10,752	1,236	1	46	1	317	893	15	174	3,284	360	91	3,953
15～19歳	145	-	-	-	-	1	19	-	1	66	2	-	53
20～24	705	10	-	-	-	11	51	-	13	221	26	3	339
25～29	916	18	-	1	-	26	86	3	18	223	52	1	428
30～34	772	19	-	-	-	27	84	-	15	231	33	5	322
35～39	823	32	-	2	-	25	65	3	18	255	37	6	355
40～44	1,017	57	-	2	1	36	80	3	18	326	54	9	392
45～49	1,418	76	-	2	-	45	131	-	29	486	53	9	522
50～54	1,655	120	1	6	-	56	156	3	32	519	54	10	650
55～59	1,214	141	-	5	-	36	108	2	21	383	28	17	423
60～64	765	178	-	7	-	28	57	-	5	229	9	11	223
65～69	554	216	-	10	-	11	30	-	3	137	6	4	132
70～74	381	180	-	6	-	13	13	1	1	93	4	4	66
75～79	245	120	-	5	-	2	10	-	-	68	-	7	33
80～84	101	44	-	-	-	-	3	-	-	36	1	4	12
85歳以上	41	25	-	-	-	-	-	-	-	11	1	1	3

(注) 1) 「役員」を含む。

(注) 2) 「分類不能の産業」を含む。

M 公務 (他に 分類さ れない もの)	雇 用 者 1)													
	総数 2)	A 農業	B 林業	C 漁業	D 鉱業	E 建設業	F 製造業	G 電気・ ガス・ 水道・ 熱供給 水道業	H 運輸・ 通信業	I 卸売・ 小売業 飲食業	J 金融・ 保険業	K 不動 産業	L サービ ス業	M 公務 (他に 分類さ れない もの)
1,906	19,066	185	2	139	22	1,758	2,362	150	1,314	4,384	577	139	6,067	1,906
32	303	4	-	6	-	18	53	1	4	101	2	-	79	32
255	1,547	9	-	8	-	125	215	11	39	354	35	3	489	255
310	2,129	14	-	4	1	188	307	19	90	403	66	3	721	310
243	1,850	7	-	1	1	169	294	18	89	409	52	6	550	243
208	1,763	19	-	4	-	147	223	16	102	399	61	13	565	208
192	2,010	19	-	10	4	167	213	19	153	473	98	18	639	192
247	2,528	21	-	3	1	232	254	17	206	629	84	16	805	247
239	2,882	28	1	14	4	275	329	31	293	621	84	17	940	239
102	1,981	19	-	13	6	207	244	15	205	435	59	22	648	102
47	1,051	17	-	34	3	124	119	2	79	247	18	16	344	47
25	570	20	1	25	1	63	55	-	42	146	10	10	171	25
5	245	4	-	13	1	34	28	1	6	71	6	6	70	5
1	141	3	-	4	-	9	20	-	4	63	-	5	32	1
-	56	-	-	-	-	-	8	-	1	28	1	3	13	-
-	10	1	-	-	-	-	-	-	1	5	1	1	1	-
1,551	11,144	94	2	129	21	1,512	1,569	135	1,147	1,940	242	63	2,701	1,551
30	166	4	-	6	-	17	36	1	3	40	-	-	27	30
226	864	5	-	8	-	114	165	11	26	142	9	-	156	226
252	1,274	8	-	4	1	163	225	16	72	197	15	2	318	252
210	1,156	4	-	1	1	146	215	18	75	206	19	1	252	210
186	1,064	7	-	3	-	127	162	13	84	185	28	7	258	186
155	1,156	8	-	8	3	140	145	16	137	188	47	10	296	155
189	1,364	11	-	2	1	199	137	17	177	242	35	7	340	189
192	1,653	13	1	13	4	233	193	28	263	262	36	8	402	192
55	1,154	10	-	12	6	183	148	13	185	190	34	7	307	55
30	649	9	-	33	3	103	74	2	75	121	9	7	183	30
20	379	11	1	23	1	55	34	-	39	83	5	9	97	20
5	144	2	-	13	1	24	17	-	5	29	4	4	40	5
1	82	2	-	3	-	8	12	-	4	35	-	1	16	1
-	34	-	-	-	-	-	6	-	1	17	1	-	8	-
-	5	-	-	-	-	-	-	-	1	3	-	-	1	-
355	7,922	91	-	10	1	246	793	15	167	2,444	335	76	3,366	355
2	137	-	-	-	-	1	17	-	1	61	2	-	52	2
29	683	4	-	-	-	11	50	-	13	212	26	3	333	29
58	855	6	-	-	-	25	82	3	18	206	51	1	403	58
33	694	3	-	-	-	23	79	-	14	203	33	5	298	33
22	699	12	-	1	-	20	61	3	18	214	33	6	307	22
37	854	11	-	2	1	27	68	3	16	285	51	8	343	37
58	1,164	10	-	1	-	33	117	-	29	387	49	9	465	58
47	1,229	15	-	1	-	42	136	3	30	359	48	9	538	47
47	827	9	-	1	-	24	96	2	20	245	25	15	341	47
17	402	8	-	1	-	21	45	-	4	126	9	9	161	17
5	191	9	-	2	-	8	21	-	3	63	5	1	74	5
-	101	2	-	-	-	10	11	1	1	42	2	2	30	-
-	59	1	-	1	-	1	8	-	-	28	-	4	16	-
-	22	-	-	-	-	-	2	-	-	11	-	3	5	-
-	5	1	-	-	-	-	-	-	-	2	1	1	-	-

(14) 産業, 従業上の地位, 男女別15歳以上就業者数

男 女 , 従業上の地位	総 数	A 農 業	B 林 業	C 漁 業	D 鉱 業	E 建設業	F 製造業
総 数 1)	25,214	2,435	8	287	22	2,346	2,624
雇 用 者	17,501	170	2	126	20	1,470	2,160
常 雇	15,286	108	2	114	18	1,314	2,003
臨 時 雇	2,215	62	-	12	2	156	157
役 員	1,565	15	-	13	2	288	202
雇人のある業主	937	117	-	10	-	145	43
雇人のない業主	2,867	1,007	4	100	-	328	111
家族従業者	2,292	1,126	2	38	-	115	70
家庭内職者	52	-	-	-	-	-	38
男 1)	14,462	1,199	7	241	21	2,029	1,731
雇 用 者	10,038	86	2	120	19	1,294	1,413
常 雇	9,389	62	2	111	17	1,164	1,381
臨 時 雇	649	24	-	9	2	130	32
2) 役 員	1,106	8	-	9	2	218	156
雇人のある業主	750	107	-	10	-	144	38
雇人のない業主	2,117	805	4	97	-	327	102
家族従業者	447	193	1	5	-	46	18
家庭内職者	4	-	-	-	-	-	4
女 1)	10,752	1,236	1	46	1	317	893
雇 用 者	7,463	84	-	6	1	176	747
常 雇	5,897	46	-	3	1	150	622
臨 時 雇	1,566	38	-	3	-	26	125
2) 役 員	459	7	-	4	-	70	46
雇人のある業主	187	10	-	-	-	1	5
雇人のない業主	750	202	-	3	-	1	9
家族従業者	1,845	933	1	33	-	69	52
家庭内職者	48	-	-	-	-	-	34

(注) 1) 従業上の地位「不詳」を含む。

2) 「家庭内職者」を含む。

平12.10.1 国勢調査

G 電気・ガス・熱 供給水道業	H 運輸・ 通信業	I 卸売・小売業 飲食店	J 金融・ 保険業	K 不動産業	L サービス業	M 公務(他に分類 されないもの)	N 分類不能 の産業
150	1,374	5,985	640	170	7,195	1,906	72
150	1,255	3,760	556	76	5,789	1,906	61
146	1,170	3,103	511	70	4,972	1,702	53
4	85	657	45	6	817	204	8
-	59	624	21	63	278	-	-
-	10	345	8	2	255	-	2
-	45	673	47	22	525	-	5
-	5	583	8	7	334	-	4
-	-	-	-	-	14	-	-
135	1,200	2,701	280	79	3,242	1,551	46
135	1,099	1,511	229	28	2,513	1,551	38
133	1,048	1,384	223	26	2,292	1,509	37
2	51	127	6	2	221	42	1
-	48	429	13	35	188	-	-
-	10	243	5	2	189	-	2
-	42	403	33	14	285	-	5
-	1	115	-	-	67	-	1
-	-	-	-	-	-	-	-
15	174	3,284	360	91	3,953	355	26
15	156	2,249	327	48	3,276	355	23
13	122	1,719	288	44	2,680	193	16
2	34	530	39	4	596	162	7
-	11	195	8	28	90	-	-
-	-	102	3	-	66	-	-
-	3	270	14	8	240	-	-
-	4	468	8	7	267	-	3
-	-	-	-	-	14	-	-

資料 統計係

(15) 世帯の経済構成別一般世帯数, 一般世帯人員, 親族人員及び
1世帯当たり親族人員

平12.10.1 国勢調査

世帯の経済構成	一般世帯数	一般世帯人員	親族人員	1世帯当り 親族人員
総 数	19,170	49,833	49,727	2.59
農林漁業就業者世帯	803	2,122	2,118	2.64
(1) 農林漁業・業主世帯	667	1,837	1,834	2.75
(2) 農林漁業・雇用者世帯	136	285	284	2.09
農林漁業・非農林漁業就業者混合世帯	784	3,339	3,337	4.26
(3) 農林漁業・業主混合世帯	452	2,012	2,010	4.45
(4) 農林漁業・雇用者混合世帯	82	289	289	3.52
(5) 非農林漁業・業主混合世帯	40	158	158	3.95
(6) 非農林漁業・雇用者混合世帯	210	880	880	4.19
非農林漁業就業者世帯	12,756	36,457	36,378	2.85
(7) 非農林漁業・業主世帯	1,541	3,944	3,926	2.55
(8) 非農林漁業・雇用者世帯	10,302	29,111	29,052	2.82
(9) 非農林漁業・業主・雇用者世帯 (世帯の主な就業者が業主)	638	2,415	2,413	3.78
(10) 非農林漁業・業主・雇用者世帯 (世帯の主な就業者が雇用者)	275	987	987	3.59
非就業者世帯	4,780	7,794	7,774	1.63
分類不能の世帯	47	121	120	2.55

(注) 親族人員とは, 世帯主及び世帯主と親族関係にある世帯員を合わせた数をいう。
なお, 養子, 養父母なども, 子, 父母, と同様にみなして親族とした。

資料 統計係

(16) 常住地による従業地・通学地別15歳以上就業者数及び通学者数 平成12.10.1 国勢調査

従業地・通学地		総数	館山	北条	那古	船形	西岬	神戸	富崎	豊房	館野	九重
15歳以上就業者	総数	25,214	6,271	6,218	2,801	1,829	1,437	1,594	533	1,404	2,077	1,050
	自宅で従業	5,986	837	1,427	726	330	652	693	105	417	444	355
	自宅外の自市区町村で従業	14,833	4,355	3,758	1,487	1,095	595	733	315	762	1,280	453
	県内他市区町村で従業	4,086	982	992	568	368	145	148	94	218	337	234
	他県で従業	309	97	41	20	36	45	20	19	7	16	8
15歳以上通学者	総数	2,131	579	479	244	196	105	149	41	122	142	74
	自市区町村へ通	1,691	494	370	191	147	84	113	33	93	112	54
	県内他市区町村へ通学	411	81	104	46	48	18	33	7	26	29	19
	他県へ通学	29	4	5	7	1	3	3	1	3	1	1

資料 統計係

(17) 世帯の家族類型別一般世帯数，一般世帯人員及び親族人員

世 帯	総数	親							
		総数	核 家 族 世 帯					総数	夫婦と 両親か ら成る 世帯
			総数	夫婦の みの世 帯	夫婦と 子供か ら成る 世帯	男親と 子供か ら成る 世帯	女親と 子供か ら成る 世帯		
一 般 世 帯 数	19,170	14,264	10,732	4,623	4,512	209	1,388	3,532	184
一 般 世 帯 人 員	49,833	44,863	28,992	9,252	16,072	475	3,193	15,871	736
親 族 人 員	49,727	44,821	28,965	9,246	16,063	472	3,184	15,856	736
1世帯当たり親族人員 (再掲)	2.59	3.14	2.70	2.00	3.56	2.26	2.29	4.49	4.00
6歳未満の親族のいる一般世帯 世 帯 数	1,910	1,910	1,327	-	1,222	5	100	583	-
世 帯 人 員	8,222	8,222	4,910	-	4,623	12	275	3,312	-
6 歳 未 満 親 族 人 員	2,478	2,478	1,723	-	1,598	6	119	755	-
18歳未満の親族のいる一般世帯 世 帯 数	4,884	4,881	3,119	-	2,697	47	375	1,762	-
世 帯 人 員	20,874	20,871	11,425	-	10,281	123	1,021	9,446	-
18 歳 未 満 親 族 人 員	8,357	8,354	5,270	-	4,616	66	588	3,084	-
親族のみから成る一般世帯 世 帯 数	19,067	14,225	10,708	4,617	4,506	206	1,379	3,517	184
世 帯 人 員	49,539	44,697	28,906	9,234	16,041	466	3,165	15,791	736
3 世 代 世 帯 世 帯 数	2,389	2,389	-	-	-	-	-	2,389	-
世 帯 人 員	12,204	12,204	-	-	-	-	-	12,204	-

(18) 世帯の家族類型，親族人員別一般世帯数

親 族 人 員	総数	親							
		総数	核 家 族 世 帯					総数	夫婦と 両親か ら成る 世帯
			総数	夫婦の みの世 帯	夫婦と 子供か ら成る 世帯	男親と 子供か ら成る 世帯	女親と 子供か ら成る 世帯		
一 般 世 帯 数	17,955	14,412	10,268	3,867	4,996	181	1,224	4,144	160
親族人員が 1人	3,543	-	-	-	-	-	-	-	-
2人	4,966	4,966	4,867	3,867	-	130	870	99	-
3人	3,444	3,444	2,708	-	2,377	48	283	736	-
4人	2,995	2,995	2,093	-	2,033	3	57	902	160
5人	1,601	1,601	524	-	515	-	9	1,077	-
6人	962	962	60	-	56	-	4	902	-
7人以上	444	444	16	-	15	-	1	428	-

平12.10.1 国勢調査

族 世 帯									非親族 世 帯	単独 世帯
そ の 他 の 親 族 世 帯										
夫婦と ひとり親 から成る 世帯	夫 婦 , 子 供 と 両 親 か ら 成 る 世 帯	夫 婦 , 子 供 と 一 人 親 か ら 成 る 世 帯	夫 婦 と 他 の 親 族 (親 , 子 供 を 含 ま な い) か ら 成 る 世 帯	夫 婦 , 子 供 と 他 の 親 族 (親 を 含 ま な い) か ら 成 る 世 帯	夫 婦 , 親 と 他 の 親 族 (子 供 を 含 ま な い) か ら 成 る 世 帯	夫 婦 , 子 供 , 親 と 他 の 親 族 か ら 成 る 世 帯	兄 弟 姉 妹 の み か ら 成 る 世 帯	他 に 分 類 さ れ な い 親 族 世 帯		
600	694	1,081	87	180	87	213	104	302	64	4,842
1,802	4,055	5,060	276	852	414	1,414	231	1,031	128	4,842
1,800	4,053	5,056	275	851	413	1,414	229	1,029	64	4,842
3.00	5.84	4.68	3.16	4.73	4.75	6.64	2.20	3.41	1.00	1.00
-	216	174	4	42	6	113	1	27	-	-
-	1,288	866	14	212	45	772	2	113	-	-
-	286	224	4	48	8	149	1	35	-	-
-	561	687	16	142	10	200	4	142	-	3
-	3,360	3,377	57	693	64	1,340	9	546	-	3
-	1,053	1,194	19	219	16	356	4	223	-	3
598	692	1,077	86	179	86	213	102	300	-	4,842
1,794	4,042	5,033	272	845	409	1,414	225	1,021	-	4,842
-	694	1,081	-	149	24	213	-	228	-	-
-	4,055	5,060	-	711	134	1,414	-	830	-	-

資料 統計係

平7.10.1 国勢調査

族 世 帯									非親族 世 帯	単独 世帯
そ の 他 の 親 族 世 帯										
夫婦と ひとり親 から成る 世帯	夫 婦 , 子 供 と 両 親 か ら 成 る 世 帯	夫 婦 , 子 供 と 一 人 親 か ら 成 る 世 帯	夫 婦 と 他 の 親 族 (親 , 子 供 を 含 ま な い) か ら 成 る 世 帯	夫 婦 と 子 供 と 他 の 親 族 (親 を 含 ま な い) か ら 成 る 世 帯	夫 婦 , 親 と 他 の 親 族 (子 供 を 含 ま な い) か ら 成 る 世 帯	夫 婦 , 子 供 , 親 と 他 の 親 族 か ら 成 る 世 帯	兄 弟 姉 妹 の み か ら 成 る 世 帯	他 に 分 類 さ れ な い 親 族 世 帯		
522	1,016	1,380	86	226	83	327	65	279	32	3,511
-	-	-	-	-	-	-	-	-	32	3,511
-	-	-	-	-	-	-	59	40	-	-
522	-	-	71	-	-	-	3	140	-	-
-	-	520	12	99	31	-	3	77	-	-
-	252	640	2	92	31	43	-	17	-	-
-	560	199	1	23	13	102	-	4	-	-
-	204	21	-	12	8	182	-	1	-	-

資料 統計係

(19) 住宅の建て方別住宅に住む主世帯数, 主世帯人員, 1世帯当たり
人員, 延べ面積及び1人当たり延べ面積

平12.10.1 国勢調査

住宅の建て方	主世帯数	主世帯人員	1世帯当たり 人 員	1世帯当たり 延べ面積 (m^2)	1人当たり 延べ面積 (m^2)
総 数	18,753	49,077	2.62	98.7	37.7
一 戸 建	16,168	44,117	2.73	107.6	39.4
長 屋 建	510	1,006	1.97	42.4	21.5
共 同 住 宅	1,973	3,729	1.89	41.5	22.0
1・2階	1,475	2,590	1.76	38.2	21.8
3～5階	469	1,065	2.27	48.6	21.4
6～10階	29	74	2.55	96.7	37.9
10階以上	-	-	-	-	-
そ の 他	102	225	2.21	66.1	30.0

資料 統計係

(20) 住居の種類・住宅の所有の関係別一般世帯数, 一般世帯人員,
1世帯当たり人員, 延べ面積及び1人当たり延べ面積

平12.10.1 国勢調査

住 居 の 種 類 住宅の所有の関係	世 帯 数	世 帯 人 員	1世帯当たり 人 員	1 世 帯 当 たり 延 べ 面 積 (m^2)	1 人 当 たり 延 べ 面 積 (m^2)
一 般 世 帯	19,170	49,833	2.60	-	-
住宅に住む一般世帯	18,967	49,548	2.61	98.0	37.5
主 世 帯	18,753	49,077	2.62	98.7	37.7
持 ち 家	14,035	39,201	2.79	115.6	41.4
公営・公団・公社の借家	284	630	2.22	42.6	19.2
民 営 の 借 家	3,628	7,520	2.07	46.3	22.4
給 与 住 宅	806	1,726	2.14	58.6	27.4
間 借 り	214	471	2.20	43.6	19.8
住宅以外に住む一般世帯	203	285	1.40	-	-

資料 統計係

(21) 住宅の建て方別住宅に住む65歳以上親族のいる主世帯数, 主世帯人員, 65歳以上
親族人員, 1世帯当たり人員, 延べ面積及び1人当たり延べ面積

平12.10.1 国勢調査

住宅の建て方	主世帯数	主世帯人員	65歳以上 親族人員	1世帯当たり 人 員	1 世 帯 当 たり 延 べ 面 積 (m^2)	1 人 当 たり 延 べ 面 積 (m^2)
総 数	8,933	24,440	12,444	2.74	113.1	41.3
一 戸 建	8,633	23,944	12,091	2.77	115.5	41.7
長 屋 建	117	167	131	1.43	37.4	26.2
共 同 住 宅	144	225	171	1.56	39.5	25.3
1・2階建	112	166	132	1.48	36.8	24.9
3～5階建	30	55	36	1.83	46.4	25.3
6階建以上	2	4	3	2.00	83.0	41.5
そ の 他	39	104	51	2.67	80.3	30.1

(22) 住居の種類・住宅の所有の関係別65歳以上親族のいる一般世帯数, 一般世帯人員,
65歳以上親族人員, 1世帯当たり人員, 延べ面積及び1人当たり延べ面積 平12.10.1 国勢調査

住居の種類 住宅の所有の関係	世帯数	世帯人員	65歳以上親族 人員	1世帯 当たり 人員	1世帯 当たり 延べ面積 (㎡)	1人当 たり延 べ面積 (㎡)
65歳以上親族のいる一般世帯	8,980	24,524	12,503	2.73	-	-
住宅に住む一般世帯	8,962	24,486	12,478	2.73	112.9	41.3
主世帯	8,933	24,440	12,444	2.74	113.1	41.3
持ち家	8,215	23,202	11,583	2.82	118.7	42.0
公営・公団・公社の借家	90	147	110	1.63	38.3	23.5
民営の借家	577	964	684	1.67	48.0	28.7
給与住宅	51	127	67	2.49	90.3	36.3
間借り	29	46	34	1.59	47.2	29.8
住宅以外に住む一般世帯	18	38	25	2.11	-	-

資料 統計係

(23) 世帯人員, 住宅の所有の関係別住宅に住む65歳以上親族のいる一般世帯数

平12.10.1 国勢調査

住宅の所有の関係	総数	世帯人員						
		1人	2	3	4	5	6	7人以上
住宅に住む65歳以上親族のいる 一般世帯数	8,962	1,950	3,239	1,474	888	687	487	237
主世帯	8,933	1,932	3,231	1,473	887	686	487	237
持ち家	8,215	1,547	2,999	1,422	857	677	481	232
公営・公団・公社の借家	90	47	34	5	3	1	-	-
民営の借家	577	323	182	38	20	6	3	5
給与住宅	51	15	16	8	7	2	3	-
間借り	29	18	8	1	1	1	-	-

資料 統計係

(24) 住宅の種類, 住宅の所有の関係別一般世帯数, 並びに一般世帯人員,

1世帯当たり人員, 延べ面積及び1人当たり延べ面積

平成12.10.1 国勢調査

住 宅 の 種 類		総数	館山	北条	那古	船形	西岬	神戸	富崎	豊房	館野	九重
住宅の所有の関係												
一般世帯数		19,170	5,117	5,086	1,931	1,482	1,116	1,038	496	894	1,388	622
住 宅 に 住 む 一 般 世 帯	世帯数	18,967	5,096	5,067	1,911	1,479	1,095	1,032	495	885	1,285	622
	世帯人員	49,548	12,490	12,307	5,283	3,928	2,963	3,088	1,250	2,717	3,615	1,907
	1世帯当たり人員	2.61	2.45	2.43	2.76	2.66	2.71	2.99	2.53	3.07	2.81	3.07
	1世帯当たり延べ面積 (m ²)	98.0	86.6	92.0	100.4	94.6	119.2	120.7	102.1	119.1	103.5	122.9
	1人当たり延べ面積 (m ²)	37.5	35.3	37.9	36.3	35.6	44.0	40.4	40.4	38.8	36.8	40.1
	持ち家	14,035	3,218	3,266	1,492	1,259	1,023	963	468	834	943	569
公営・公団・公社の借家	284	173	-	31	28	-	-	-	-	52	-	
民営の借家	3,628	1,339	1,442	349	163	31	26	11	46	179	42	
給与住宅	806	324	270	22	21	23	31	7	2	96	10	
間借り	214	42	89	17	8	18	12	9	3	15	1	
住宅以外に住む一般世帯数		203	21	19	20	3	21	6	1	9	103	-

資料 統計係

(25) 夫の年齢(5歳階級), 妻の年齢(5歳階級)別高齢夫婦世帯数

平12.10.1 国勢調査

夫の年齢 (5歳階級)	総数	妻が 60~64歳	妻が65歳以上						(別掲)妻が 60歳未満
			総数	65~69歳	70~74	75~79	80~84	85歳以上	
総数	2,307	509	1,798	717	605	320	126	30	121
夫が65~69歳	737	397	340	286	46	8	-	-	99
70~74	735	96	639	348	258	26	5	2	12
75~79	466	14	452	74	243	116	17	2	7
80~84	257	1	256	7	53	132	58	6	2
85歳以上	112	1	111	2	5	38	46	20	1
(別掲)									
夫が60歳未満	12	-	12	9	2	1	-	-	-
60~64歳	52	-	52	40	10	2	-	-	-

資料 統計係

(26) 年齢(5歳階級), 男女別高齢単身者数

平12.10.1 国勢調査

高齢単身者の男女	総数						(別掲) 60歳以上
		65~69歳	70~74	75~79	80~84	85歳以上	
65歳以上の高齢単身者数	1,958	464	506	467	333	188	2,360
男	448	147	121	76	57	47	595
女	1,510	317	385	391	276	141	1,765
(別掲)							
65歳以上の高齢者1人と未婚の18歳未満の者から成る世帯	3	2	1	-	-	-	6
男	-	-	-	-	-	-	1
女	3	2	1	-	-	-	5

資料 統計係

2 住民基本台帳

(1) 人口の推移

各年12月末現在

年 次	世 帯 数	人 口			1世帯当たり 人 員
		総 数	男	女	
昭和45年	16,251	56,399	27,103	29,296	3.47
46	16,608	56,510	27,221	29,289	3.40
47	16,817	56,632	27,313	29,319	3.37
48	17,046	57,047	27,534	29,513	3.35
49	17,125	57,229	27,560	29,669	3.34
50	17,397	57,369	27,592	29,777	3.30
51	17,563	57,473	27,708	29,765	3.27
52	17,658	57,535	27,740	29,795	3.26
53	17,836	57,529	27,776	29,753	3.23
54	17,953	57,460	27,747	29,713	3.20
55	18,078	57,338	27,696	29,642	3.17
56	18,239	57,388	27,718	29,670	3.15
57	18,341	57,268	27,635	29,633	3.12
58	18,501	57,103	27,493	29,610	3.09
59	18,686	56,947	27,448	29,499	3.05
60	18,663	56,657	27,316	29,341	3.04
61	18,779	56,388	27,182	29,206	3.00
62	18,891	56,070	26,990	29,080	2.97
63	19,156	55,945	26,961	28,984	2.92
平成元年	19,321	55,594	26,788	28,806	2.88
2	19,447	55,267	26,592	28,675	2.84
3	19,580	54,849	26,407	28,442	2.80
4	19,734	54,507	26,214	28,293	2.76
5	19,924	54,312	26,129	28,183	2.73
6	20,017	54,047	25,948	28,099	2.70
7	20,116	53,695	25,799	27,896	2.67
8	20,258	53,497	25,749	27,748	2.64
9	20,397	53,201	25,591	27,610	2.61
10	20,474	52,845	25,404	27,441	2.58
11	20,615	52,685	25,352	27,333	2.56
12	20,844	52,473	25,268	27,205	2.52
13	20,935	52,058	25,015	27,043	2.49
14	21,106	51,831	24,980	26,851	2.46
15	21,278	51,535	24,852	26,683	2.42
16	21,502	51,365	24,724	26,641	2.39

(注) この表は住民基本台帳人口であり、外国人登録人口は含まない。

資料 市民課

(2) 人口動態

ア 自然動態

年次	出生			死亡			自然増加		
	総数	男	女	総数	男	女	総数	男	女
平成11年	423	222	201	554	306	248	131	84	47
12	391	203	188	572	308	264	181	105	76
13	398	199	199	588	315	273	190	116	74
14	404	219	185	584	313	271	180	94	86
15	391	191	200	610	297	313	219	106	113

イ 社会動態

年次	転入			転出			社会増加			婚姻	離婚
	総数	男	女	総数	男	女	総数	男	女		
平成11年	2,632	1,437	1,195	2,603	1,395	1,208	29	42	13	738	185
12	2,691	1,423	1,268	2,604	1,386	1,218	87	37	50	760	182
13	2,565	1,304	1,261	2,740	1,449	1,291	175	145	30	733	196
14	2,590	1,394	1,196	2,625	1,307	1,318	35	87	122	678	206
15	2,540	1,357	1,183	2,602	1,356	1,246	62	1	63	719	195

(注) 外国人を含む。
婚姻、離婚は他市区町村からの送付分を含む受理件数。

資料 市民課
統計係

(3) 国籍別外国人登録人口

各12月末現在

年次	総数	韓国,朝鮮	中国	フィリピン	アメリカ	その他
平成11年	418	93	82	186	8	49
12	536	92	119	258	7	60
13	586	92	116	300	16	62
14	598	91	167	265	14	61
15	613	97	201	239	13	63

資料 市民課

(4) 行政区別人口及び世帯数

平16.3月末 住民基本台帳

行政区	世帯数	人 口			行政区	世帯数	人 口		
		総数	男	女			総数	男	女
総 数	21,244	51,188	24,639	26,549	八 幡	876	2,017	950	1,067
					湊	499	1,309	633	676
館山地区	5,966	13,009	6,523	6,486	高 井	387	1,027	496	531
新 井 1	113	266	125	141	上 の	351	936	450	486
" 2	152	344	165	179	特 老	96	98	17	81
" 3	226	498	235	263	館 老	70	70	21	49
下 町	90	218	94	124	那古地区	2,088	5,418	2,578	2,840
仲 町	149	333	144	189	東 藤	301	815	391	424
上 町	154	334	157	177	宿	46	99	44	55
楠 見	171	393	184	209	寺 赤	66	164	75	89
上 須 賀	443	1,025	501	524	大 浜	231	588	269	319
真 倉	835	2,042	1,002	1,040	芝 芝	197	457	227	230
青 柳	827	1,952	962	990	大 辻	122	298	140	158
西 ノ 浜	218	528	265	263	芝 崎	128	295	148	147
岡 沼	379	942	456	486	川 崎	268	658	310	348
西 原	156	328	172	156	正 木	70	212	108	104
柏 崎	194	398	186	212	" 下	54	176	87	89
宮 城	321	757	369	388	" 向	83	222	106	116
笠 名	438	933	474	459	西 郷	91	217	107	110
大 賀	500	1,118	572	546	正 木 岡	144	406	196	210
自 衛 隊	415	415	385	30	亀 ケ 原	223	630	288	342
かいた婦人の村	102	102	0	102	小 原	64	181	82	99
海 員 学 校	83	83	75	8					
北条地区	5,523	12,828	6,027	6,801	船形地区	1,601	3,942	1,888	2,054
南 町	465	1,049	479	570	堂 ノ 下 1	110	224	105	119
神 明 町	508	1,271	604	667	" 2	106	285	134	151
三 軒 町	119	272	126	146	" 3	109	261	119	142
鶴 ケ 谷	110	260	125	135	東	66	154	72	82
新 鶴 ケ 谷	102	207	99	108	仲 宿	100	248	119	129
渚	131	294	146	148	西	85	204	93	111
六 軒 町 1	53	113	58	55	根 岸	292	791	380	411
" 2	112	227	96	131	川 名	188	477	246	231
" 3	121	276	126	150	大 塚	38	100	46	54
" 4	145	346	169	177	柳 塚	216	489	235	254
" 5	172	390	164	226	船 形 児	255	659	310	349
" 6	61	172	85	87		36	50	29	21
" 7	77	178	81	97	西岬地区	1,223	3,046	1,412	1,634
北 条 海 岸	176	325	149	176	香	112	247	115	132
新 宿	111	240	114	126	塩 見	102	237	110	127
長 須 賀 1	232	485	230	255	浜 田	89	208	92	116
" 2	183	416	208	208	早 物	38	90	42	48
" 3	145	341	166	175					
" 4	129	282	133	149					
" 5	92	227	102	125					

行 政 区	世帯数	人 口			行 政 区	世帯数	人 口		
		総数	男	女			総数	男	女
見物	111	242	113	129	古茂口	107	314	149	165
加賀	40	93	46	47	山荻	56	180	88	92
波左	148	381	174	207	作名	43	141	69	72
坂田	100	241	114	127	畑上	57	150	74	76
洲崎	144	412	211	201		80	191	92	99
西川	101	240	104	136	大倉	17	34	16	18
伊戸	106	278	119	159	加藤	31	87	38	49
根本	39	104	50	54	平田	28	75	36	39
坂足	14	35	16	19	久所	22	66	29	37
小沼	28	72	30	42	山下	23	70	33	37
坂井	51	166	76	90	畑ヶ中	24	77	38	39
					上の代	26	98	45	53
神戸地区	1,135	3,102	1,487	1,615	館野地区	1,461	3,770	1,867	1,903
香取	25	69	32	37	大網	121	320	148	172
中西郷	45	127	61	66	安布里	273	658	320	338
川町	44	118	50	68	山本1	211	502	271	231
上坂郷	54	141	65	76	"2	132	380	184	196
中里	26	80	40	40	"3	61	166	78	88
松岡	53	175	90	85	国分北	201	501	240	261
竜岡	34	99	50	49	"中南	49	145	68	77
蒲生	33	87	40	47	"稻	54	143	80	63
犬石	175	461	226	235	腰越	117	290	145	145
佐野	70	201	100	101	広瀬	144	381	191	190
藤原	173	450	210	240		98	284	142	142
谷原	94	300	143	157	九重地区	700	1,976	948	1,028
洲原	26	85	40	45	宝貝	27	78	36	42
茂宮	153	320	150	170	南北	13	38	19	19
布沼	35	94	45	49	清安	37	101	48	53
	95	295	145	150	二子	30	80	41	39
富崎地区	533	1,252	565	687	水東	83	239	116	123
神田	105	252	122	130	二子	101	257	120	137
本郷	73	172	69	103	水東	129	343	148	195
向井	107	248	109	139	水玉	31	89	44	45
松崎	114	280	127	153	大井	63	190	94	96
二斗	134	300	138	162	田村	26	80	44	36
豊房地区	1,014	2,845	1,344	1,501	相賀	21	80	41	39
東長	69	200	90	110	相の	20	65	32	33
西長	80	229	110	119	滝横	38	105	47	58
出野	43	121	60	61	田辺	46	139	67	72
岡尾	31	68	33	35	江田	35	92	51	41
大戸	81	230	106	124					
南条	176	464	214	250					
飯沼	20	50	24	26					

平16.3月末住民基本台帳

(5) 県内各市及び安房郡内町村の人口

(面積については平14.10.1全国都道府県市区町村別面積調)

区 分	世 帯 数	人 口			面 積 (Km ²)
		男	女	計	
千 葉 県	2,348,339	3,016,885	2,984,147	6,001,032	* 5156.58
千 葉 市	369,214	450,211	444,762	894,973	272.08
銚 子 市	26,985	37,124	39,975	77,099	83.87
市 川 市	203,823	232,609	219,331	451,940	* 57.44
船 橋 市	233,888	284,896	276,230	561,126	* 85.69
館 山 市	21,244	24,639	26,549	51,188	110.20
木 更 津 市	48,289	61,945	61,017	122,962	138.66
松 戸 市	194,049	235,486	231,557	467,043	61.33
野 田 市	53,940	76,199	75,073	151,272	73.72
佐 原 市	15,813	23,651	24,264	47,915	119.88
茂 原 市	35,574	47,102	47,862	94,964	100.01
成 田 市	40,345	49,370	48,370	97,740	131.27
佐 倉 市	64,458	87,030	88,543	175,573	103.59
東 金 市	21,658	29,868	29,861	59,729	89.34
八 日 市	10,690	15,919	16,593	32,512	80.75
旭 市	13,582	19,697	20,638	40,335	50.61
習 志 野 市	63,854	78,362	77,120	155,482	20.99
柏 市	129,012	164,814	163,678	328,492	72.91
勝 浦 市	9,411	11,662	11,126	22,788	* 94.21
市 原 市	106,993	144,178	136,401	280,579	368.20
流 山 市	57,090	74,860	75,846	150,706	35.28
八 千 代 市	70,194	89,245	89,101	178,346	51.27
我 孫 子 市	50,049	65,407	65,963	131,370	43.19
鴨 川 市	11,902	14,383	15,775	30,158	147.35
鎌 ヶ 谷 市	38,826	51,699	51,584	103,283	21.11
君 津 市	34,129	46,556	45,742	92,298	318.83
富 津 市	17,973	26,085	26,253	52,338	205.35
浦 安 市	62,160	73,900	71,093	144,993	* 17.30
四 街 道 市	30,991	42,055	42,259	84,314	34.70
袖 ヶ 浦 市	20,715	30,431	29,707	60,138	94.92
八 街 市	26,840	38,620	37,659	76,279	74.87
印 西 市	20,030	30,217	30,360	60,577	53.51
白 井 市	18,070	26,401	26,410	52,811	35.41
富 里 市	18,517	25,479	24,218	49,697	53.91
安 房 郡 計	23,000	31,137	33,532	64,669	319.33
富 浦 町	1,976	2,752	2,998	5,750	25.69
富 山 町	2,114	2,855	3,070	5,925	40.34
富 鋸 南 町	3,719	4,958	5,367	10,325	45.16
三 芳 村	1,399	2,224	2,345	4,569	33.92
白 浜 町	2,362	2,794	3,209	6,003	17.07
千 倉 町	4,671	6,259	6,779	13,038	36.64
丸 山 町	1,997	2,846	2,927	5,773	44.11
和 田 町	2,032	2,808	2,969	5,777	32.45
天 津 小 湊 町	2,730	3,641	3,868	7,509	43.95

(注) 『*』の面積は一部境界未定のため、総務省統計局において推計した数値を掲載。

資料 統計係

事業所

1 産業（大分類）別事業所の推移

事業所・企業統計調査

産業分類	平成3年		平成8年		平成13年	
	事業所数	従業者数	事業所数	従業者数	事業所数	従業者数
総数	4,008	26,939	3,858	26,660	3,606	25,337
A 農業	}	18	17	211	15	182
B 林業						
C 漁業						
D 鉱業	2	23	1	x	2	20
E 建設業	389	2,218	394	2,086	365	1,767
F 製造業	289	3,565	227	3,080	207	2,818
G 電気・ガス・水道業	5	155	6	x	5	161
H 運輸・通信業	74	1,476	68	1,184	67	1,103
I 卸売・小売・飲食業	1,801	8,194	1,777	8,391	1,624	8,299
J 金融・保険業	67	1,087	67	933	68	801
K 不動産業	123	461	90	238	89	244
L サービス業	1,205	7,826	1,176	8,566	1,130	8,150
M 公務	35	1,740	35	1,809	34	1,792

資料 統計係

2 従業者規模別事業所の構成と推移

事業所・企業統計調査

従業者規模	平成3年		平成8年			平成13年			
	事業所数	構成比	事業所数	構成比	対前回比	事業所数	構成比	対前回比	
総数	4,008	100.0	3,858	100.0	96.3	3,606	100.0	93.5	
民 営	1～4人	2,713	67.7	2,597	67.3	95.7	2,406	66.7	92.6
	5～9	638	15.9	624	16.2	97.8	579	16.1	92.8
	10～19	318	7.9	302	7.8	95.0	296	8.2	98.0
	20～29	87	2.2	76	2.0	87.4	74	2.1	97.4
	30人以上	103	2.6	111	2.9	107.8	110	3.1	99.1
	派遣・下請 従業者のみ	1	0.0	-
国・地方公共団体・ 公共事業所	149	3.7	148	3.8	99.3	140	3.9	94.6	

資料 統計係

3 産業（大分類）別事業所数

平13.10.1 事業所・企業統計調査

産業分類	総数	館山	北条	那古	船形	西岬	神戸	富崎	豊房	館野	九重
総数	3,606	535	1,653	313	251	204	195	62	92	199	102
A 農業	15	2	2	2	2	2	1	-	2	-	2
B 林業											
C 漁業											
D 鉱業	2	1	-	-	-	-	-	-	1	-	-
E 建設業	365	63	95	48	31	17	39	6	24	24	18
F 製造業	207	47	54	31	32	3	12	2	6	13	7
G 電気・ガス・水道業	5	-	5	-	-	-	-	-	-	-	-
H 運輸・通信業	67	8	27	6	4	6	3	2	3	3	5
I 卸売・小売業, 飲食店	1,624	206	903	134	101	42	54	22	20	100	42
J 金融・保険業	68	7	47	3	5	-	-	1	1	3	1
K 不動産業	89	20	46	6	2	3	3	-	3	6	-
L サービス業	1,130	179	452	81	72	129	81	29	31	50	26
M 公務	34	2	22	2	2	2	2	-	1	-	1

資料 統計係

4 従業者規模別事業所数

平13.10.1 事業所・企業統計調査

従業者規模	総数	館山	北条	那古	船形	西岬	神戸	富崎	豊房	館野	九重
総数	3,606	535	1,653	313	251	204	195	62	92	199	102
1 ~ 4人	2,461	389	1,104	199	189	157	137	51	61	111	63
5 ~ 9	597	76	293	60	33	25	35	6	12	37	20
10 ~ 19	321	48	133	31	20	11	13	5	13	36	11
20 ~ 29	88	6	51	8	3	3	3	-	5	7	2
30人以上	136	15	72	15	5	7	7	-	1	8	6
派遣・下請 従業者のみ	3	1	-	-	1	1	-	-	-	-	-

資料 統計係

5 経営組織別事業所数(民営)

平13.10.1 事業所・企業統計調査

経営組織		総数	館山	北条	那古	船形	西岬	神戸	富崎	豊房	館野	九重
総数		3,466	522	1,595	301	242	192	184	59	82	193	96
個人		2,015	333	898	166	156	127	114	38	39	90	54
法人	総数	1,444	189	690	135	86	65	70	21	43	103	42
	会社	1,249	157	626	125	72	44	51	9	36	96	33
	会社以外の法人	195	32	64	10	14	21	19	12	7	7	9

資料 統計係

6 開設時期別事業所数(民営)

平13.10.1 事業所・企業統計調査

開設時期	総数	昭和29 以前	30	40	50	60	7	8	9	10	11	12	13	不詳
			~ 39	~ 49	~ 59	~ 平6								
総数	3,466	586	322	543	606	727	101	103	84	90	91	86	101	26
A 農業	11	-	1	2	4	4	-	-	-	-	-	-	-	-
B 林業	-	-	-	-	-	-	-	-	-	-	-	-	-	-
C 漁業	4	-	-	-	2	2	-	-	-	-	-	-	-	-
D 鉱業	2	-	-	-	-	-	-	-	-	-	2	-	-	-
E 建設業	365	36	41	93	93	65	6	6	3	2	3	7	6	4
F 製造業	207	51	25	37	39	40	1	1	1	1	3	3	3	2
G 電気・ガス・水道業	2	1	-	-	-	1	-	-	-	-	-	-	-	-
H 運輸・通信業	52	9	5	5	11	15	3	1	-	1	-	1	1	-
I 卸売・小売業,飲食店	1,623	306	143	196	234	342	59	58	47	50	59	50	72	7
J 金融・保険業	68	14	9	8	17	5	2	3	1	2	-	1	4	2
K 不動産業	88	6	7	22	22	18	2	5	-	-	-	2	1	3
L サービス業	1,044	163	91	180	184	235	28	29	32	34	24	22	14	8

資料 統計係

農 業

1 農 家

(1) 農家数及び経営耕地面積

各年2.1 農(林)業センサス 単位 a

年次, 地区	農 家 数					経 営 耕 地 面 積				1世帯 当たりの面積
	総 数	対前回 増 減	専 業	兼 業		総 数	田	畑	樹園地	
				農業主	兼業主					
昭和55年	3,108	228	693	435	1,980	195,398	140,093	48,688	6,617	62.9
60	2,828	280	680	236	1,912	176,291	130,970	38,793	6,528	62.3
平成2	2,612	216	657	307	1,648	160,364	119,422	37,244	3,698	61.4
7	2,344	268	575	227	1,542	144,625	107,801	32,900	3,924	61.7
12	2,099	245	453	206	1,440	125,890	94,870	27,784	3,236	60.0
館山	153	26	14	12	127	5,679	3,947	1,235	497	37.1
北条	159	10	25	14	120	9,325	7,177	2,097	51	58.6
那古	255	16	57	34	164	20,412	16,930	2,949	533	80.0
船形	45	8	8	4	33	2,658	1,789	405	464	59.1
西岬	236	55	72	34	130	6,411	2,031	4,380		27.2
神戸	316	35	103	43	170	20,781	13,112	7,284	385	65.8
富崎	-	-	-	-	-	-	-	-	-	-
豊房	417	37	55	14	348	16,049	12,612	2,601	836	32.5
館野	258	29	67	21	170	19,754	16,441	3,220	93	76.6
九重	260	29	52	30	178	24,821	20,831	3,613	377	95.5

(注) 農家の定義…平成2年以降については、経営耕地面積10a以上又は、過去1年間の農産物販売金額が15万円以上あった世帯。

資料 統計係

(2) 農家人口及び農業従事者数

各年2.1 農(林)業センサス

年次, 地区	農 業 人 口				自 営 農 業 従 事 者 数			
	総 数	全人口 との割合	男	女	総 数	全人口 との割合	男	女
昭和55年	13,305	23.2	6,410	6,895	7,525	13.1	3,651	3,874
60	11,901	20.9	5,768	6,133	6,957	12.2	3,496	3,461
平成2	10,590	19.1	5,113	5,477	6,578	11.8	3,315	3,263
7	9,186	17.0	4,446	4,740	5,796	10.7	3,002	2,794
12	8,128	15.4	3,933	4,195	5,405	10.3	2,801	2,604
館山	568	4.2	283	285	357	2.6	186	171
北条	605	4.7	284	321	382	2.9	203	179
那古	1,002	18.2	475	527	654	11.8	351	303
船形	168	4.0	78	90	116	2.8	58	58
西岬	870	27.2	412	458	570	17.8	259	311
神戸	1,322	40.6	652	670	893	27.4	457	436
富崎	-	-	-	-	-	-	-	-
豊房	1,597	56.4	781	816	1,097	38.7	588	509
館野	963	25.9	457	506	647	17.4	338	309
九重	1,033	51.7	511	522	689	34.5	361	328

(注) 全人口については各年2月1日の住民基本台帳人口。

資料 統計係

(3) 経営耕地面積規模別農家数

各年2.1 農(林)業センサス

年次, 地区	総 数	a					200a以上		例外規定
		10~29	30~49	50~99	100~149	150~199	200~249	250a以上	
昭和55年	3,108	814	741	911	465	126	┌ 36 ─┐	15	
60	2,828	786	684	766	424	104	┌ 41 ─┐	23	
平成2	2,612	788	599	688	349	114	┌ 43 ─┐	31	
7	2,344	743	510	612	303	99	27	28	22
12	2,099	755	423	535	242	71	23	28	22
館山	153	92	33	16	8	2	1	-	1
北条	159	62	33	35	17	7	2	2	1
那古	255	55	42	85	40	19	6	6	2
船形	45	15	8	16	3	2	-	1	-
西岬	236	164	32	20	4	2	-	-	14
神戸	316	76	77	88	58	10	6	-	1
富崎	-	-	-	-	-	-	-	-	-
豊房	417	193	118	88	13	2	-	-	3
館野	258	54	41	103	41	12	2	5	-
九重	260	44	39	84	58	15	6	14	-

(注) 例外規定とは、経営耕地が10a未満で過去1年間の農産物の販売金額が15万円以上あった農家。

資料 統計係

(4) 農用機械所有台数

各年2.1 農(林)業センサス

年 次	乗用トラクター		動力田植機		コンバイン		米麦用乾燥機	
	農家数	台 数	農家数	台 数	農家数	台 数	農家数	台 数
昭和55年	967	...	113	...	644
60	1,460	...	235	...	441
平成2	...	618	1,480	1,486	328	330	264	285
7	...	849	1,449	1,459	461	463	191	218
12	839	868	1,079	1,091	516	523	154	181

(注) 共有の機械は除く

資料 統計係

(5) 家畜・家きんの飼育頭羽数

各年2.1 農(林)業センサス

年 次	乳 牛		肉 用 牛		豚		採 卵 鶏	
	農家数	飼養頭数	農家数	飼養頭数	農家数	飼養頭数	農家数	飼養羽数
昭和55年	365	3,374	20	204	11	943	26	28,585
60	252	3,291	14	314	6	1,034	13	21,773
平成2	173	2,837	14	505	3	1,376	7	14,000
7	106	2,264	18	447	2	x	4	22,000
12	68	1,717	15	567	2	x	4	22,200

(注) 平成2年以降は、経営耕地面積が30a以上又は過去1年間の農産物の販売金額が50万円以上である「販売農家」のみ集計対象。

資料 統計係

(6) 主な農作物収穫面積 (露地栽培)

各年2.1 農(林)業センサス 単位 a

作物	昭和55年		昭和60年		平成2年		平成7年		平成12年	
	農家数	収穫面積	農家数	収穫面積	農家数	収穫面積	農家数	収穫面積	農家数	収穫面積
水稲	2,817	113,316	2,601	103,095	1,813	83,194	1,571	79,490	1,033	53,889
陸稲	1	3	3	5	1	2	-	-	-	-
小麦	7	21	13	61	} 6	} 24	-	-	-	-
裸麦	} 7	} 37	} 1	} 2			-	-	-	-
大麦					3	14	1	x	1	x
雑穀	19	98	9	129
だんご	864	2,563	841	2,271	424	1,928	377	1,064	86	336
えんどう	} 144	} 1,146	} 52	} 846
そば				
さいじんげん	534	2,032	140	887
らっかせい	1,345	6,583	1,381	5,374	629	2,846	534	2,032	140	887
甘藷	1,188	1,543	1,068	1,424	417	702	463	709	94	287
馬鈴薯	1,716	1,416	1,421	1,017	497	484	651	536	92	160
なす	2,355	504	1,676	445	779	419	736	397	52	229
トマト	1,063	305	697	221	375	175	365	153	31	153
きゅうり	2,135	650	1,522	454	695	274	654	228	33	98
ピーマン	100	34	6	52
すいか	1,107	1,697	712	1,077	314	487	241	459	33	235
いちご	90	95	53	27	30	119	25	43	14	212
だいこん	2,490	1,633	2,000	1,225	1,009	602	883	557	55	122
ごぼう	102	28	-	-
にんじん	1,079	80	562	55	272	71	259	58	9	13
しょうが	136	1,850	539	599
さいも	1,332	468	899	300	527	192	464	173	27	154
たまねぎ	1,695	511	1,152	385	498	182	444	156	26	56
ねぎ	2,056	583	1,420	402	728	306	710	313	36	49
結球白菜	674	193	602	189	312	147	349	152	12	24
キャベツ	1,026	789	772	754	408	764	388	941	76	716
ほうれん草	1,507	472	828	344	496	389	449	441	22	225
レタス	169	4,719	135	7,060	119	7,135	98	5,128	64	4,896
茶	2	10	-	-
植木類	10	187
花き類	580	6,331	493	5,455	441	6,899	423	7,835	347	7,049
飼料用作物	381	10,501	429	20,840	373	18,786	205	9,423	303	4,639
その他の作物	93	2,085	136	1,916	43	486	13	396

(注)平成2年以降は、経営耕地面積が30a以上又は過去1年間の農産物販売金額が50万円以上である

「販売農家」のみ集計対象。

資料 統計係

(7) 果樹栽培面積

平12.2.1 農林業センサス 単位 a

な し		かんきつ類		か き		び わ	
農家数	栽培面積	農家数	栽培面積	農家数	栽培面積	農家数	栽培面積
16	212	15	175	3	48	46	997

(続)

そ の 他	
農家数	栽培面積
2	10

資料 統計係

(8) 施設園芸収穫面積

各年2.1 農(林)業センサス 単位 m²

年 次	総 数		野 菜 類		花き・花木類		果 樹	
	農家数	収穫面積	農家数	収穫面積	農家数	収穫面積	農家数	収穫面積
昭和55年
60	593	688,800	287	272,400
平成2	544	961,800	262	547,200	295	412,600	2	2,000
7	504	1,071,200	237	518,900	278	540,100	5	6,600
12	431	1,020,000	186	434,800	248	556,700	10	17,000

(続)

年 次	そ の 他	
	農家数	収穫面積
昭和55年
60
平成2	-	-
7	3	5,600
12	5	11,500

資料 統計係

(9) 農業雇用労働雇入れ農家数と人数

平12.2.1 農林業センサス

地 区	常 雇		農 業 臨 時 雇		手 間 替 え ・ ゆ い	
	雇入れた農家数	実 人 数	雇入れた農家数	延べ人数	雇入れた農家数	延べ人数
総 数	23	35	259	20,796	148	2,401
館 山	2	2	8	315	5	75
北 条	3	5	13	903	6	92
那 古	2	3	39	1,799	17	210
船 形	1	6	8	810	4	32
西 岬	6	7	39	3,787	15	389
神 戸	5	6	49	7,025	20	343
富 崎	-	-	-	-	-	-
豊 房	1	1	31	1,306	34	496
館 野	2	3	32	1,848	28	389
九 重	1	2	40	3,003	19	375

資料 統計係

2 農地転用

(1) 地目別転用面積

単位 a

地 目	平成11年次	平成12年次	平成13年次	平成14年次	平成15年次
総 数	704	688	639	827	792
田	498	429	352	617	611
畑	206	259	287	210	181

資料 農業委員会事務局

(2) 地区別転用面積

単位 a

地 区	平成11年次	平成12年次	平成13年次	平成14年次	平成15年次
総 数	704	688	639	827	792
館 山	130	82	99	100	127
北 条	115	142	110	138	157
那 古	85	166	77	193	102
船 形	95	4	14	38	58
西 岬	66	33	55	31	20
神 戸	28	55	37	38	103
富 崎	2	1	0	0	2
豊 房	36	21	24	44	41
館 野	60	90	178	47	85
九 重	87	94	45	198	97

資料 農業委員会事務局

(3) 用途別転用面積

単位 a

地 区	平成11年次	平成12年次	平成13年次	平成14年次	平成15年次
総 数	704	688	639	827	792
一 般 住 宅	322	246	163	194	304
貸家,アパート	57	35	48	39	22
社員従業員社宅寮	2	-	-	-	-
工 場 事 業 所	〕 35	〕 102	〕 182	〕 176	〕 162
倉庫,資材置場	135	76	40	97	108
学 校 寮	-	-	-	-	-
農 家 住 宅	7	-	9	-	-
病 院 , 診 療 所	2	-	-	-	-
公共施設,その他	144	229	197	321	196

資料 農業委員会事務局

林 業

1 保有山林がある事業体数と面積

平12.2.1世界農林業センサス 面積 ha

林 家						林家以外の林業事業体	
総 数		農 家 林 家		非農家林家		総 数	会 社
事業体数	面 積	事業体数	面 積	事業体数	面 積		
203	454	135	303	68	151	76	12

林 家 以 外 の 林 業 事 業 体

社 寺	共 同	各種団体・組合	財 産 区	市 町 村 区
13	24	-	-	-

林 家 以 外 の 林 業 事 業 体

地方公共団体組合	都 道 府 県	慣 行 共 有
-	-	27

(注) この表は、林家については保有山林面積が1ha以上、林家以外の林業事業体については保有山林面積が10ha以上の事業体についての数である。資料 統計係

2 保有山林規模別林家数

平12.2.1世界農林業センサス

旧市町村	総 数	1～3ha 未満	3～5ha	5～10ha	10～20ha	20ha以上	(うち)非 農家林家数
総 数	203	170	15	14	4	-	68
旧館山市	66	54	7	4	1	-	43
〃 西岬村	40	40	-	-	-	-	12
〃 神戸村	35	30	4	1	-	-	5
〃 富崎村	-	-	-	-	-	-	-
〃 豊房村	44	29	3	9	3	-	6
〃 館野村	1	x	x	x	x	x	x
〃 九重村	17	x	x	x	x	x	x

(注) この表は、保有山林面積1ha以上の林家数である。資料 統計係

3 農家林家における林業従事日数別世帯員数

平12.2.1世界農林業センサス

総 数	1～29日	30～59日	60～149	150日以上
4	2	2	-	-

(注) この表は、保有山林面積が3ha以上の林家についての数である。

資料 統計係

漁業

1 組織別経営体数

各年11.1 漁業センサス

年次, 地区	総数	個人	会社	漁協組合	共同経営	官公学試	生産組合
昭和58年	295	285	6	1	2	1	-
63	280	268	7	2	2	1	-
平成5年	243	234	6	1	1	1	-
10	210	200	8	-	1	1	-
布良	36	36	-	-	-	-	-
相浜	18	17	1	-	-	-	-
西岬	86	83	2	-	1	-	-
波左間	14	13	1	-	-	-	-
館山船形	56	51	4	-	-	1	-

資料 統計係

2 自営漁業の専兼業別経営体数及び新規自営漁業就業者の有無別経営体数

各年11.1 漁業センサス

年次, 地区	総数	専業	兼業		新規自営漁業 就業者あり	新規自営漁業 就業者なし
			漁業主	兼業主		
昭和58年	285	77	76	132	4	281
63	268	92	56	120	-	268
平成5年	234	91	36	107	1	233
10	200	77	40	83	2	198
布良	36	21	6	9	-	36
相浜	17	7	6	4	-	17
西岬	83	15	13	55	1	82
波左間	13	2	2	9	-	13
館山船形	51	32	13	6	1	50

資料 統計係

3 漁業就業者数

各年11.1 漁業センサス

年次, 地区	総 数	自営のみ	自営やとわれ		やとわれのみ	男	女
			自営が主	やとわれが主			
昭和58年	681	335	3	11	332	631	50
63	562	323	-	2	237	519	43
平成5年	439	267	3	-	169	405	34
10	377	221	2	1	153	348	29
布 良	41	38	-	-	3	29	12
相 浜	27	17	-	-	10	24	3
西 岬	112	96	1	-	15	101	11
波 左 間	15	13	-	-	2	15	-
館 山 船 形	182	57	1	1	123	179	3

資料 統計係

4 主とする漁業種類別経営体数

平10.11.1 漁業センサス

漁業種類	総 数	布 良	相 浜	西 岬	波 左 間	館 山 船 形
総 数	206	36	18	82	14	56
ま き 網	3	-	-	-	-	3
敷 網	3	-	1	2	-	-
刺 網	82	12	8	39	8	15
釣	68	13	5	17	2	31
は え 縄	1	-	-	-	-	1
底 び き 網	1	-	-	-	-	1
地 び き 網	-	-	-	-	-	-
大型定置網	2	-	-	1	1	-
小型定置網	7	-	1	6	-	-
採 貝	30	11	3	14	-	2
採 藻	2	-	-	2	-	-
海面養殖	2	-	-	-	-	2
その他の漁業	5	-	-	1	3	1

資料 統計係

5 規模別漁船隻数

平10.11.1 漁業センサス

規 模	総 数	布 良	相 浜	西 岬	波 左 間	館 山 船 形
総 数	258	27	19	107	18	87
無 動 力 船	5	-	-	5	-	-
船 外 機 付 船	106	4	2	63	12	25
動 力 船	147	23	17	39	6	62
1t 未 満	26	-	3	7	1	15
1~3t	49	16	6	10	2	15
3~5t	46	6	6	16	1	17
5t 以 上	26	1	2	6	2	15
総トン数	1,233.84	58.88	55.86	156.93	46.10	916.07

資料 統計係

6 漁業種類別漁獲量

千葉農林水産統計年報

平成14年 単位 t

漁業種類	総数	布良	相浜	西岬	波左間	館山船形
総数	4,196	25	280	1,446	634	1,811
沖合底びき網1そうびき	-	-	-	-	-	-
大中型まき網 その他の1そうまき	-	-	-	-	-	-
" 2そうまき	-	-	-	-	-	-
さけ・ます流し網	-	-	-	-	-	-
遠洋かつお1本釣り	-	-	-	-	-	-
近海かつお1本釣り	x	-	-	-	-	x
遠洋まぐろはえ縄	x	-	-	-	-	x
近海まぐろはえ縄	-	-	-	-	-	-
小型底びき網縦びきその他	-	-	-	-	-	-
船びき網 ひき回し網	-	-	-	-	-	-
" ひき寄せ網	-	-	-	-	-	-
地びき網	-	-	-	-	-	x
中小型まき網1そうまき巾着網	0	-	-	-	-	x
" 2そうまき巾着網	0	-	-	-	-	x
かじき等流し網	-	-	-	-	-	-
その他の刺網	59	6	3	19	9	22
さんま棒受網	x	-	-	-	-	x
その他の敷網	-	-	-	-	-	-
大型定置網	876	-	-	452	424	-
小型定置網	1,276	-	250	826	200	-
火光利用さば(たもすくい)	-	-	-	-	-	-
沿岸まぐろはえ縄	-	-	-	-	-	-
その他のはえ縄	-	-	-	-	-	-
近海いか釣り	-	-	-	-	-	-
沿岸いか釣り	9	-	-	-	0	9
さば釣り	-	-	-	-	-	-
ひき縄釣り	17	-	-	-	0	17
その他の釣り	66	16	2	2	-	46
潜水器漁業	-	-	-	-	-	-
採貝	19	3	2	14	0	x
採藻	156	1	23	128	1	3
その他の漁業	10	-	-	5	1	4

(注) 数値を四捨五入したため、総数と内容の計が一致しないものがある。

資料 統計係

7 魚種別漁獲量

千葉農林水産統計年報

平成14年 単位 t

魚種	総数	布良	相浜	西岬	波左間	館山船形
総数	4,216	25	280	1,466	634	1,811
魚類	3,934	18	248	1,267	612	1,789
いわし類	1,501	-	24	152	191	1,134
あじ類	934	-	174	379	113	268
さば類	183	0	2	50	55	76
さばり類	72	-	2	1	66	3
ぶり類	306	10	2	280	13	1
かつお類	258	-	4	153	82	19
まぐろ類	54	-	0	5	11	38
かじり類	14	-	0	0	2	12
かれい類	0	0	-	0	0	0
めいけ類	3	2	0	-	-	1
さめ類	0	-	-	0	-	0
ひらめ類	11	1	0	6	1	3
たい類	23	0	0	15	2	6
ぼら・すずき類	83	0	1	62	4	16
いぼだい・たちうお類	23	-	-	18	1	4
さけ・ます類	0	-	-	0	0	-
さわら類	9	0	0	2	5	2
しらいら類	27	-	1	14	10	2
とびうお類	27	-	1	14	10	2
このし類	10	-	-	0	-	10
ふぐ類	6	-	1	4	1	0
めだい・きんめだい類	15	0	0	0	-	15
むつ類	18	0	2	5	1	10
にべ・ぐち類	0	-	0	0	0	0
ほうぼう類	3	0	0	3	0	0
えい類	-	-	-	-	-	-
いさぎ類	161	0	0	15	9	137
その他の魚類	153	4	21	90	14	24
貝類	27	3	2	17	3	2
あわび類	6	1	0	5	-	0
さざえ類	14	1	1	7	3	2
とこぶし・その他の貝類	5	1	0	4	-	0
その他の水産動物類	78	3	6	34	18	17
すめいか類	15	-	0	4	3	8
その他のいか類	34	0	5	17	11	1
たいこ類	9	-	0	5	1	3
いせえび類	13	3	1	7	1	1
くまえび類	0	-	-	-	-	0
その他のえび類	0	-	-	0	0	-
その他の	2	0	-	0	-	2
海藻類	155	1	23	127	1	3
わかめ類	11	0	-	9	1	1
てんぷく類	3	-	-	3	-	-
ひじき類	134	-	18	114	-	2
その他の海藻類	7	1	5	1	-	-

(注) 数値を四捨五入したため、総数と内容の計が一致しないものがある。

資料 統計係

8 港の現況

(1) 館山港 (甲種地方港湾)

平16.4.1現在

船泊地	2,127,600m ²	野積場	11,448m ²	大賀標識灯	5.8カンテラ
魚揚岸壁	104m	荷さばき地	11,071m ²	中防波堤標識灯	6.0カンテラ
荷揚場	536m	防波堤灯台	870カンテラ	2号防波堤標識灯	10.0カンテラ
防波堤	781m	沖の島灯台	770カンテラ		

資料 安房地域整備センター

(2) 船形港 (第3種漁港)

平16.4.1現在

外郭施設		輸送施設		蓄養施設	1,572m ²
防波堤	1,304.70m	臨港道路	1,080.00m	冷凍冷蔵施設	1,250m ²
護岸	1,220.45m	機能施設		給油施設	2,677m ²
突堤	57.00m	荷捌所	5,063m ²	漁港厚生施設	3,126m ²
離岸堤	175.00m	野積場	7,052m ²	漁港環境施設	7,246m ²
係留施設		漁船保管施設	705m ²	漁船修理場	3,200m ²
岸壁	680.60m	水産倉庫	1,380m ²	給水施設	208m ²
船揚場	340.00m	漁具保管修理施設	4,812m ²		
物揚場	437.70m	漁港管理施設	198m ²		
水域施設					
泊地	124,751.00m ²				

資料 南部漁港事務所

(3) 富崎港 (第2種漁港)

平16.4.1現在

外郭施設		水域施設		漁具保管修理施設	6,528m ²
防波堤	703.60m	航路	5,950m ²	蓄養施設	1,128m ²
防砂堤	135.30m	泊地	36,186m ²	冷凍冷蔵施設	422m ²
護岸	1,609.18m	輸送施設		給油施設	694m ²
係留施設		臨港道路	1,600.00m	漁港環境施設	4,305m ²
岸壁	228.80m	機能施設		漁船修理場	630m ²
船揚場	243.70m	荷捌所	2,179m ²		
物揚場	815.63m	野積場	1,016m ²		
		漁船保管施設	2,712m ²		

資料 南部漁港事務所

(4) 第1種漁港

平16.4.1現在

港名	所在地	水域面積	防波堤
下原漁港	塩見・浜田・香	483,500 m ²	439.4 m
見物漁港	見物	102,570	234.4
波左間漁港	波左間	172,320	163.7
坂田漁港	坂田	132,520	30.0
栄の浦漁港	洲崎	45,490	75.0
洲崎漁港	洲崎	72,850	139.7
川名漁港	西川名	30,890	76.3
伊戸漁港	伊戸	61,900	147.4

資料 農水産課

建 設

1 道路、橋りょう

(1) 道路の延長及び舗装状況

各年3月末現在

単位 km

年次	総 数			国 道			県 道			市 道		
	延長	舗装	率	延長	舗装	率	延長	舗装	率	延長	舗装	率
平成12年	398.6	383.8	96.3	24.8	24.8	100.0	52.3	52.3	100.0	321.5	306.7	95.4
13	399.0	384.2	96.3	24.8	24.8	100.0	52.3	52.3	100.0	321.9	307.1	95.4
14	400.6	386.2	96.4	24.8	24.8	100.0	52.3	52.3	100.0	323.5	309.1	95.5
15	401.2	387.2	96.5	24.8	24.8	100.0	52.4	52.4	100.0	324.0	310.0	95.7
16	401.6	387.6	96.5	24.8	24.8	100.0	52.4	52.4	100.0	324.4	310.4	95.7

(注) 県道については自転車道を含まない数値に変更

資料 国土工事事務所木更津出張所

安房地域整備センター・市建設課

(2) 橋の数及び延長

各年3月末現在

単位 m

年次	総 数				永 久 橋						木 橋					
	永久橋		木 橋		国 道		県 道		市 道		国 道		県 道		市 道	
	橋数	延長	橋数	延長	橋数	延長	橋数	延長	橋数	延長	橋数	延長	橋数	延長	橋数	延長
平成12年	179	1,689	-	-	12	196	36	358	131	1,135	-	-	-	-	-	-
13	179	1,689	-	-	12	196	36	358	131	1,135	-	-	-	-	-	-
14	179	1,689	-	-	12	196	36	358	131	1,135	-	-	-	-	-	-
15	181	1,724	-	-	12	196	36	358	133	1,170	-	-	-	-	-	-
16	181	1,724	-	-	12	196	36	358	133	1,170	-	-	-	-	-	-

(注1) 永久橋には石橋を含む。

資料 国土工事事務所木更津出張所

(注2) 県道については自転車道を含まない数値に変更

安房地域整備センター・市建設課

2 市営住宅

平16.4.1 現在

建築年度	団地名	所在地	構 造	戸数	一戸の延面積	一戸の家賃月額
昭和35年度	笠 名	笠名190	木造平家	12	34.7m ²	2,500～5,500円
	〃	〃	〃	8	28.1	2,000～4,400
36	〃	〃	〃	2	34.7	2,700～5,900
	〃	〃	〃	21	29.7	2,300～5,100
37	〃	〃	〃	1	31.2	2,600～5,800
	大 賀	大賀1220	木造平家	7	31.2	2,600～5,800
38	〃	〃	〃	8	31.2	2,800～6,200
39	〃	〃	〃	9	31.2	3,000～6,600
40	沼	沼114	準耐2F	30	39.3	6,500～12,600
41	笠 名	笠名252-2	準耐2F	20	39.3	7,000～12,900
42	〃	〃	〃	16	39.3	7,200～12,100
44	船形漁民	船形1446	耐4F	32	37.2	7,600～16,700
45	萱 野	国分455-1	耐4F	32	35.7	7,800～17,200
47	〃	〃	準耐2F	16	39.5	7,500～15,300
49	〃	〃	〃	9	49.6	9,800～20,100
52	笠 名	笠名無	準耐2F	10	55.5	12,100～26,700
53	那 古	那古1675	耐4F	12	55.5	16,000～35,200
	〃	〃	〃(身障者用)	4	55.5	16,000～35,200
54	〃	〃	〃	16	59.0	17,300～38,100
63	真 倉	上真倉2296-2	耐3F	12	60.3	20,700～45,400
平成 3	〃	〃 2296-1	〃	18	60.3	21,600～47,400

(注) 準耐:準耐火建築物

資料 建設課

耐 :耐火建築物

3 用途別建築物着工状況

(1) 木造家屋

単位 m²

用途	平成12年度		平成13年度		平成14年度		平成15年度	
	棟数	床面積	棟数	床面積	棟数	床面積	棟数	床面積
専用住宅	344	37,017	335	42,772	309	30,645	298	30,519
併用住宅	11	1,204	12	1,324	8	1,066	14	1,536
附属家	-	-	9	333	8	266	7	278
アパート	-	-	16	1,402	11	1,762	7	805
ホテル・簡易旅館	2	404	-	-	1	484	-	-
旅館・料亭	1	360	-	-	-	-	1	108
事務所・銀行	6	3,684	4	308	7	423	2	87
店舗・百貨店	4	207	9	1,170	17	1,530	12	1,611
病院	1	293	1	875	1	211	1	488
工場	1	24	-	-	1	29	-	-
倉庫	11	628	12	1,032	11	516	13	918
共同住宅・寄宿舎	11	3,556	5	1,334	7	1,711	3	1,042
その他	32	2,910	13	1,330	4	207	2	166

資料 建設課

(2) 木造以外の家屋

単位 m²

用途	平成12年度		平成13年度		平成14年度		平成15年度	
	棟数	床面積	棟数	床面積	棟数	床面積	棟数	床面積
事務所・店舗・百貨店	14	5,016	11	8,441	11	5,389	10	3,084
住宅・アパート	22	5,035	23	3,174	33	6,242	22	3,970
ホテル・病院	2	584	3	7,395	3	4,193	-	-
劇場・娯楽場	1	132	-	-	-	-	-	-
銀行	-	-	-	-	-	-	-	-
工場・倉庫・市場	17	20,231	11	2,409	6	2,339	13	2,862
附属家	-	-	1	40	6	109	-	-
その他	11	3,357	9	1,133	7	6,175	4	285

資料 建設課

4 構造別建築物着工状況

単位 m²

年度	総数	木造	鉄筋コンクリート造	鉄骨造	レンガ・コンクリート・ブロック造	軽量鉄骨造
平成11年度	68,927	49,398	5,522	10,146	-	10,146
12	84,641	50,385	5,008	29,248	-	-
13	74,472	51,880	795	21,594	-	203
14	63,301	38,853	6,168	17,482	-	798
15	47,757	37,557	2,094	7,912	-	194

(注) 鉄筋コンクリート造には、鉄骨鉄筋コンクリート造を含む。

資料 建設課

数値を四捨五入したため、総数と内容の計が一致しないものがある。

5 建物

(1) 建物の現況

平16.1.1現在

種 類	所有者数	棟 数	床 面 積	決定価格	単位当価格
			m ²	千円	円
総 数	22,263	44,980	3,587,790	96,447,402	26,882
住 宅 ・ ア パ ー ト	...	27,893	2,212,358	54,757,612	24,751
併用住宅	}	住 宅 部 分	111,347	1,739,945	15,626
		そ の 他 の 部 分	75,227	1,068,865	14,209
		計	186,574	2,808,810	15,055
農家用住宅・養蚕住宅・漁業者住宅	...	64	6,547	15,306	2,338
旅館・料亭・待合・病院・ホテル	...	494	196,165	13,112,759	66,846
事務所・銀行・店舗・百貨店	...	1,688	289,467	14,045,352	48,521
公 衆 浴 場	...	5	494	4,744	9,603
工 場 ・ 倉 庫 ・ 市 場	...	2,540	382,855	9,020,760	23,562
土 蔵	...	159	5,585	9,861	1,766
附 属 家 ・ そ の 他	...	10,326	307,745	2,672,198	8,683

資料 税務課

(2) 家屋の現況

平16.1.1現在

区 分	納税義務者数	棟 数			床 面 積 (m ²)		
		木 造	木造以外	計	木 造	木造以外	計
総 数	22,263	40,253	4,727	44,980	2,711,867	875,923	3,587,790
免税点未満	2,774	4,203	100	4,303	161,197	2,644	163,841
免税点以上	19,489	36,050	4,627	40,677	2,550,670	873,279	3,423,949

(続)

区 分	決 定 価 格 (千円)			単 位 当 たり 価 格 (円)		
	木 造	木造以外	計	木 造	木造以外	平 均
総 数	53,373,668	43,073,734	96,447,402	19,682	49,175	26,882
免税点未満	227,086	9,688	236,774	1,409	3,664	1,445
免税点以上	53,146,582	43,064,046	96,210,628	20,836	49,313	28,099

資料 税務課

6 公園

平16.4.1現在

名 称	所在地	区 分	開設面積	開設年月日
城 山 公 園	館山362番地先	総合公園	10.16ha	昭和43. 4. 1
沖 ノ 島 公 園	館山1563番地先	風致公園	2.76	43. 4. 1
中 村 公 園	北条2547番地の1	街区公園	0.18	43. 4. 1
宮 城 公 園	宮城192番地の2	地区公園	3.12	43. 4. 1
中 央 公 園	北条1500番地の1	近隣公園	1.68	47. 6.15
根 岸 公 園	船形297番地の68	街区公園	0.27	49. 6.20
船 形 公 園	船形1446番地	街区公園	0.18	52. 4. 1
高 ノ 島 公 園	館山1561番地	風致公園	1.52	59. 8. 1
館 山 運 動 公 園	藤原300番地	運動公園	25.40	59.11. 1

資料 都市計画課

工 業

1 工業の推移

各年12.31 工業統計調査 単位 万円

年次	事業所数	従業者数	現金給与総額	原材料使用額等	製造品出荷額等
平成10年	108	2,074	860,408	1,770,652	2,531,130
11	97	2,210	758,895	1,333,609	3,128,583
12	100	2,452	951,329	1,762,032	5,598,627
13	95	2,472	914,282	1,455,380	3,733,301
14	88	2,309	864,455	1,630,656	4,547,746

(注) 従業者3人以下は除く。

資料 統計係

2 産業(中分類)別事業所数,従業者数及び製造品出荷額等

平14.12.31 工業統計調査 単位 万円

産業(中)分類	事業所数	従業者数	現金給与総額	原材料使用額等	製造品出荷額等	付加価値額
総数	88	2,309	864,455	1,630,656	4,547,746	1,757,529
9 食料品	17	290	75,121	139,947	274,854	124,560
10 飲料・たばこ	-	-	-	-	-	-
11 繊維	-	-	-	-	-	-
12 衣服	6	52	7,281	1,644	10,229	8,176
13 木材・木製品	2	x	x	x	x	x
14 家具・装備品	6	36	9,858	14,337	31,681	16,517
15 パルプ・紙	2	x	x	x	x	x
16 出版・印刷	9	120	32,037	31,208	83,620	44,636
17 化学	1	x	x	-	x	x
18 石油・石炭	-	-	-	-	-	-
19 プラスチック	2	x	x	x	x	x
20 ゴム	-	-	-	-	-	-
21 なめし革	1	x	x	x	x	x
22 窯業・土石	5	95	35,516	51,378	129,870	68,721
23 鉄鋼	1	x	x	x	x	x
24 非鉄	-	-	-	-	-	-
25 金属製品	6	51	17,989	12,249	39,693	26,138
26 一般機械	12	177	66,392	54,664	185,663	119,150
27 電気機械	1	x	x	x	x	x
28 情報通信機械	1	x	x	x	x	x
29 電子・デバイス	5	1,148	514,113	1,120,957	3,347,573	1,132,880
30 輸送用機械	3	101	39,385	84,145	167,354	75,200
31 精密機械	1	x	x	x	x	x
32 その他	7	76	22,915	55,637	99,767	36,305

(注) 従業者3人以下は除く。

資料 統計係

3 市郡別事業所数及び従業者数

各年12.31 工業統計調査

年次	事業所数				従業者数			
	平成13年	平成14年	前年比 (14/13)	平成14年 構成比	平成13年	平成14年	前年比 (14/13)	平成14年 構成比
総数	7,630	7,067	92.6	100.0	249,099	227,752	91.4	100.0
市部	5,995	5,521	92.1	78.1	209,106	191,389	91.5	84.0
郡部	1,635	1,546	94.6	21.9	39,993	36,363	90.9	16.0
千葉市	623	560	89.9	7.9	21,274	19,780	93.0	8.7
銚子市	294	267	90.8	3.8	6,624	5,837	88.1	2.6
市川市	416	368	88.5	5.2	11,748	9,911	84.4	4.4
船橋市	435	405	93.1	5.7	16,984	15,967	94.0	7.0
館山市	95	88	92.6	1.2	2,472	2,309	93.4	1.0
木更津市	129	108	83.7	1.5	3,570	3,504	98.2	1.5
松戸市	521	478	91.7	6.8	13,065	12,160	93.1	5.3
野田市	293	262	89.4	3.7	9,543	8,416	88.2	3.7
佐原市	88	86	97.7	1.2	1,711	1,720	100.5	0.8
茂原市	129	121	93.8	1.7	9,725	8,713	89.6	3.8
成田市	95	94	98.9	1.3	4,304	3,998	92.9	1.8
佐倉市	142	129	90.8	1.8	7,641	7,104	93.0	3.1
東金市	106	99	93.4	1.4	3,527	3,420	97.0	1.5
八日市場市	79	71	89.9	1.0	2,293	1,993	86.9	0.9
旭市	119	113	95.0	1.6	2,775	2,469	89.0	1.1
習志野市	109	99	90.8	1.4	6,779	5,770	85.1	2.5
柏市	353	322	91.2	4.6	13,850	13,772	99.4	6.0
勝浦市	47	37	78.7	0.5	714	576	80.7	0.3
市原市	325	306	94.2	4.3	21,804	20,761	95.2	9.1
流山市	147	137	93.2	1.9	2,896	2,902	100.2	1.3
八千代市	251	225	89.6	3.2	8,174	7,919	96.9	3.5
我孫子市	55	52	94.5	0.7	3,430	2,843	82.9	1.2
鴨川市	59	55	93.2	0.8	1,122	1,095	97.6	0.5
鎌ヶ谷市	157	147	93.6	2.1	2,720	2,399	88.2	1.1
君津市	99	92	92.9	1.3	7,428	6,990	94.1	3.1
富津市	96	95	99.0	1.3	2,302	2,085	90.6	0.9
浦安市	136	121	89.0	1.7	2,645	2,535	95.8	1.1
四街道市	59	55	93.2	0.8	866	981	113.3	0.4
袖ヶ浦市	92	92	100.0	1.3	4,990	4,841	97.0	2.1
八街市	189	186	98.4	2.6	2,655	2,634	99.2	1.2
印西市	34	31	91.2	0.4	561	517	92.2	0.2
白井市	168	165	98.2	2.3	4,457	3,804	85.3	1.7
富里市	55	55	100.0	0.8	4,457	1,664	37.3	0.7
東葛飾郡	251	241	96.0	3.4	5,305	5,437	102.5	2.4
印旛郡	74	71	95.9	1.0	3,948	2,152	54.5	0.9
香取郡	255	245	96.1	3.5	7,620	7,069	92.8	3.1
海上郡	55	51	92.7	0.7	814	766	94.1	0.3
匝瑳郡	59	58	98.3	0.8	1,438	1,356	94.3	0.6
山武郡	463	439	94.8	6.2	9,718	9,466	97.4	4.2
長生郡	179	167	93.3	2.4	6,031	5,436	90.1	2.4
夷隅郡	156	141	90.4	2.0	3,034	2,804	92.4	1.2
安房郡	143	133	93.0	1.9	2,085	1,877	90.0	0.8

(注) 従業者3人以下は除く。

資料 統計係

数値を四捨五入したため、総数と内容の計が一致しないものがある。

富里市の平成13年データは富里町のものである。

4 市郡別製造品出荷額等

市郡	年次	平成13年	平成14年	前年比 % (14 / 13)	平成14年 構成比 %
総数		1,088,519,983	1,053,491,584	96.8	100.0
市部		997,437,710	967,318,247	97.0	91.8
郡部		91,082,273	86,173,337	94.6	8.2
千葉市		86,425,610	82,694,273	95.7	7.8
銚子市		18,664,545	16,345,958	87.6	1.6
市川市		40,427,698	35,798,120	88.5	3.4
船橋市		56,394,807	55,332,115	98.1	5.3
館山市		3,733,301	4,547,746	121.8	0.4
木更津市		44,228,040	42,271,574	95.6	4.0
松戸市		42,999,871	41,110,947	95.6	3.9
野田市		26,043,193	24,737,632	95.0	2.3
佐原市		3,050,716	2,254,314	73.9	0.2
茂原市		29,911,717	30,814,180	103.0	2.9
成田市		16,024,779	15,519,825	96.8	1.5
佐倉市		33,092,328	28,289,433	85.5	2.7
東金市		21,780,913	20,141,612	92.5	1.9
八日市場市		4,135,267	3,895,232	94.2	0.4
旭市		5,093,412	4,602,619	90.4	0.4
習志野市		19,290,268	16,747,823	86.8	1.6
柏市		37,885,827	36,693,598	96.9	3.5
勝浦市		817,561	640,562	78.4	0.1
市原市		295,449,435	294,635,137	99.7	28.0
流山市		5,754,834	5,481,704	95.3	0.5
八千代市		22,240,720	20,673,105	93.0	2.0
我孫子市		28,307,378	21,653,023	76.5	2.1
鴨川市		2,115,195	2,064,375	97.6	0.2
鎌ヶ谷市		3,552,920	3,373,586	95.0	0.3
君津市		46,892,289	50,290,383	107.2	4.8
富津市		6,373,645	7,526,846	118.1	0.7
浦安市		10,025,632	8,964,912	89.4	0.9
四街道市		1,344,090	8,325,159	619.4	0.8
袖ヶ浦市		65,169,171	63,166,349	96.9	6.0
八街市		4,566,559	4,132,173	90.5	0.4
印西市		1,066,924	969,171	90.8	0.1
白井市		9,278,615	8,743,001	94.2	0.8
富里市		5,300,450	4,881,760	92.1	0.5
東葛飾郡		12,626,316	11,362,429	90.0	1.1
印旛郡		5,730,129	5,540,584	96.7	0.5
香取郡		21,486,658	20,580,415	95.8	2.0
海上郡		858,832	849,674	98.9	0.1
匝瑳郡		3,143,187	2,419,446	77.0	0.2
山武郡		25,019,927	23,836,559	95.3	2.3
長生郡		14,593,077	14,841,748	101.7	1.4
夷隅郡		5,530,480	5,013,491	90.7	0.5
安房郡		2,093,667	1,728,991	82.6	0.2

(注) 従業者3人以下は除く。

資料 統計係

数値を四捨五入したため、総数と内容の計が一致しないものがある。

富里市の平成13年データは富里町のものである。

5 市郡別付加価値額

工業統計調査 単位 万円

市郡	年次	平成13年	平成14年	前年比 % (14 / 13)	平成14年 構成比 %
総数		341,367,757	333,674,553	97.7	100.0
市部		305,019,334	299,453,821	98.2	89.7
郡部		36,348,423	34,220,732	94.1	10.3
千葉市		31,342,216	28,538,052	91.1	8.6
銚子市		8,154,669	7,266,767	89.1	2.2
市川市		12,012,595	11,866,793	98.8	3.6
船橋市		19,994,466	20,864,166	104.3	6.3
館山市		1,216,069	1,757,529	144.5	0.5
木更津市		4,371,128	4,216,691	96.5	1.3
松戸市		20,368,885	20,793,805	102.1	6.2
野田市		10,384,976	10,205,392	98.3	3.1
佐原市		1,726,366	1,057,240	61.2	0.3
茂原市		6,621,594	6,396,960	96.6	1.9
成田市		9,312,100	8,984,993	96.5	2.7
佐倉市		12,724,316	9,034,013	71.0	2.7
東金市		4,835,586	3,689,479	76.3	1.1
八日市場市		1,811,393	1,690,144	93.3	0.5
旭市		1,863,492	1,680,178	90.2	0.5
習志野市		7,415,090	5,727,337	77.2	1.7
柏市		13,750,017	13,869,758	100.9	4.2
勝浦市		398,571	313,465	78.6	0.1
市原市		66,137,112	73,069,210	110.5	21.9
流山市		2,213,170	2,193,686	99.1	0.7
八千代市		9,148,983	8,342,302	91.2	2.5
我孫子市		3,143,258	4,544,675	144.6	1.4
鴨川市		731,817	703,830	96.2	0.2
鎌ヶ谷市		1,654,716	1,646,399	99.5	0.5
君津市		18,622,057	15,451,055	83.0	4.6
富津市		3,685,537	2,087,362	56.6	0.6
浦安市		3,346,007	2,906,513	86.9	0.9
四街道市		668,046	4,716,955	706.1	1.4
袖ヶ浦市		19,876,986	17,992,148	90.5	5.4
八街市		2,122,061	2,229,967	105.1	0.7
印西市		241,478	363,826	150.7	0.1
白井市		3,713,099	3,908,567	105.3	1.2
富里市		1,411,478	1,344,564	95.3	0.4
東葛飾郡		5,397,798	4,498,910	83.3	1.3
印旛郡		3,149,004	2,956,381	93.9	0.9
香取郡		8,197,425	7,962,058	97.1	2.4
海上郡		383,642	403,041	105.1	0.1
匝瑳郡		976,968	863,949	88.4	0.3
山武郡		9,267,677	8,808,758	95.0	2.6
長生郡		5,574,971	5,772,887	103.6	1.7
夷隅郡		2,397,210	2,177,641	90.8	0.7
安房郡		1,003,728	777,107	77.4	0.2

(注) 従業者3人以下は除く。

資料 統計係

数値を四捨五入したため、総数と内容の計が一致しないものがある。

富里市の平成13年データは富里町のものである。

商 業

1 商業の推移

商業統計調査 単位 万円						
年次	分類	商店数	従業者数	年間商品販売額	商品手持額	売場面積(m ²)
平成6年	卸売	228	1,625	6,513,677	414,927	-
	小売	963	4,600	7,665,860	884,341	77,569
9	卸売	198	1,347	5,814,180	360,406	-
	小売	907	4,374	7,958,518	785,714	74,143
11	卸売	212	1,395	5,229,753	-	-
	小売	876	4,451	7,048,622	-	77,978
14	卸売	179	1,183	4,292,544	309,455	-
	小売	812	4,501	6,813,934	645,454	78,193

(注) 飲食店は含まない。

資料 統計係

平成11年は簡易調査。

なお、商業統計調査は平成9年以降の調査から5年ごとに実施し、その中間年(調査の2年後)に簡易な調査を実施することとし、11年調査が第1回の簡易調査である。

2 業種別従業者数及び年間商品販売額等

平14.6.1商業統計調査 単位 万円					
産業(中)分類	商店数	従業者数	年間商品販売額	商品手持額	売場面積(m ²)
総数	991	5,684	11,106,478	954,909	78,193
各種商品卸売業	-	-	-	-	-
繊維品・衣服等卸売業	5	12	13,251	1,578	-
飲食料品卸売業	68	423	1,562,211	73,653	-
建築材料、鉱物・金属材料卸売業	41	367	976,572	111,133	-
機械器具卸売業	27	155	645,493	26,950	-
その他の卸売業	38	200	1,082,020	93,767	-
各種商品小売業	2	x	x	x	x
織物・衣服・身の回り品小売業	112	422	570,522	149,730	13,451
飲食料品小売業	302	1,869	2,742,409	112,896	27,069
自動車・自転車小売業	43	261	578,956	32,642	1,334
家具・じゅう器・機械器具小売業	80	243	361,299	54,251	7,848
その他の小売業	257	1,453	2,050,195	251,896	20,844

(注) 集計の秘匿処理の関係上、総数と産業分類毎の計が一致しない。

資料 統計係

3 業態別小売事業所数, 従業者数及び年間商品販売額等

平14.6.1 商業統計調査 単位 万円

業 種	事業所数	従業者数	年間商品販売額	商品手持額	売場面積(m ²)
総 数	812	4,501	6,813,934	645,454	78,193
百貨店	-	-	-	-	-
総合スーパー	1	x	x	x	x
専門スーパー	24	718	1,456,297	83,556	17,021
コンビニエンスストア	14	191	310,251	7,141	1,770
ドラッグストア	9	80	195,097	25,071	2,569
その他のスーパー	42	305	771,412	62,069	8,356
専門店	456	2,104	2,606,785	251,901	26,491
中心店	265	850	963,539	171,677	14,574
その他の小売店	1	x	x	x	x

資料 統計係

4 地区別事業所数, 従業者数及び年間商品販売額

平14.6.1 商業統計調査 単位 万円

地 区	総 数	卸売事業所数	小 売 事 業 所		
			事業所数	従業者数	年間商品販売額
総 数	991	179	812	4,501	6,813,934
館 山	160	31	129	577	835,216
北 条	492	80	412	2,689	3,890,528
那 古	94	26	68	365	589,824
船 形	79	14	65	223	271,851
西 岬	28	3	25	32	30,140
神 戸	34	7	27	85	166,546
富 崎	16	1	15	26	19,413
豊 房	13	2	11	22	33,601
館 野	54	13	41	276	606,823
九 重	21	2	19	115	273,228

(注) 小売業の従業者数・販売額については字集計の秘匿処理の関係上、総数と地区毎の計が一致しない。

資料 統計係

5 各市の商業

平14.6.1 商業統計調査 単位 万円

市	事業所数	従業者数	年間商品販売額			
			総額	前回(9年)比	卸売業	小売業
県計	54,686	430,162	1,229,418,329	88.2%	660,703,017	568,715,312
市計	47,669	391,664	1,157,378,089	89.1	634,002,866	523,375,223
千葉市	8,015	79,601	366,304,442	80.0	262,734,560	103,569,882
銚子市	1,592	7,496	19,389,082	97.8	11,772,146	7,616,936
市川市	3,572	25,950	63,042,875	85.9	28,328,786	34,714,089
船橋市	4,474	38,910	112,303,124	84.9	58,598,111	53,705,013
館山市	991	5,684	11,106,478	80.6	4,292,544	6,813,934
木更津市	1,459	10,533	28,316,566	84.0	15,976,663	12,339,903
松戸市	3,815	31,142	81,713,674	100.9	39,757,406	41,956,268
野田市	1,157	8,573	20,568,508	62.0	9,618,165	10,950,343
佐原市	856	4,637	9,581,134	84.0	4,277,263	5,303,871
茂原市	1,197	8,746	20,646,901	91.1	8,056,582	12,590,319
成田市	1,304	13,268	33,152,315	114.1	14,548,391	18,603,924
佐倉市	1,271	9,990	18,753,897	78.5	5,662,717	13,091,180
東金市	620	4,700	9,923,442	91.2	3,190,349	6,733,093
八日市場市	532	2,790	5,963,650	79.1	2,172,159	3,791,491
旭市	719	4,452	10,637,394	85.0	4,504,558	6,132,836
習志野市	995	10,704	24,351,009	77.8	10,626,168	13,724,841
柏市	2,618	24,791	83,980,380	104.2	42,647,192	41,333,188
勝浦市	400	1,794	4,105,355	112.5	2,444,922	1,660,433
市原市	2,257	18,740	40,662,685	90.5	15,400,057	25,262,628
流山市	1,037	8,025	18,247,769	98.9	7,448,471	10,799,298
八千代市	1,318	11,162	28,398,547	107.2	13,268,566	15,129,981
我孫子市	892	6,918	13,443,155	92.5	4,387,273	9,055,882
鴨川市	554	3,308	7,373,212	91.5	3,255,053	4,118,159
鎌ヶ谷市	644	4,497	7,862,447	86.4	2,074,342	5,788,105
君津市	849	6,340	15,455,793	97.8	6,303,580	9,152,213
富津市	636	3,424	4,802,088	74.9	1,212,805	3,589,283
浦安市	1,042	11,067	41,643,857	101.6	28,147,670	13,496,187
四街道市	656	5,085	10,561,504	98.3	3,782,405	6,779,099
袖ヶ浦市	410	3,283	7,734,698	116.9	3,253,043	4,481,655
八街市	633	5,653	12,937,454	100.0	6,661,726	6,275,728
印西市	421	3,218	5,218,387	94.9	707,460	4,510,927
白井市	301	3,412	8,466,192	87.9	3,721,822	4,744,370
富里市	432	3,771	10,730,075	106.0	5,169,911	5,560,164

(注) 飲食店は含まない。
 数値を四捨五入したため、総数と内容の計が一致しないものがある。

資料 統計係

運輸・通信

1 JR東日本駅別輸送状況

年度,月	旅客(乗客)数		
	館山駅	那古船形駅	九重駅
平成11年度	1,484,862	116,388	35,136
12	1,409,265	108,770	31,755
13	1,346,850	102,200	25,550
14	1,287,720	97,090	31,025
15	1,249,890	92,964	36,600

資料 JR東日本(株) 千葉支社

2 バス運行状況

(1) JRバス

平成15年度

運行区間	路線延長	停留所数	1日平均乗車人員
・館山駅～神戸～白浜	18.2 km	45	351
・館山駅～南房パラダイス～白浜	33.9	60	337
・館山駅～豊房～白浜	13.8	28	54
・館山駅～坂田～洲崎～伊戸	14.3	45	99
・館山駅～小沼～伊戸	12.4	38	46

資料 JRバス関東(株) 館山支店

(2) 館山日東バス

平成15年度

運行区間	路線延長	停留所数	1日平均乗車人員
・金谷線(館山航空隊～なむや)	14.7 km	43	503
・平郡線(館山駅前～平郡車庫)	18.8	50	47
・丸線(館山駅前～川谷)	23.8	51	68
・千倉線(館山駅前～平館車庫)	14.2	37	86
・和田線(館山駅前～お花畑)	19.6	50	131
・安房医師会病院線(医師会病院～南無谷)	14.1	40	50

資料 館山日東バス(株)

(3) バス・タクシーの台数

各年1月1日 現在

年次	定期バス	観光バス	タクシー
平成12年	55	20	70
13	47	14	67
14	46	14	67
15	41	19	70
16	38	18	70

(注1) 市内営業所所属台数

(注2) 定期バスには高速バスを含む

資料 JRバス関東(株)館山支店 館山日東バス(株)
 日東交通(株)館山観光営業所 鏡浦自動車(株)
 館山タクシー(株) 中央交通(株)
 南房タクシー(株) (株)昼夜タクシー

3 車種別在籍自動車台数

各年4月1日現在

年次	総数	貨物自動車	乗合自動車	普通乗用自動車	貨客兼用車	小型乗用自動車	特殊用途自動車
平成12年	38,670	2,035	113	4,240	849	11,172	491
13	38,938	2,004	113	4,515	810	10,834	506
14	39,011	1,998	119	4,775	743	10,543	490
15	39,130	1,921	114	4,991	698	10,243	466
16	38,925	1,774	101	5,096	587	9,990	420

(続)

年次	小型特殊自動車		原付自転車	軽自動車 二・三輪車	二輪 小型	軽四輪 貨物車	軽四輪 乗用車
	農	他					
平成12年	973	62	5,456	441	419	7,233	5,186
13	941	64	5,300	423	427	7,161	5,840
14	918	61	5,113	411	414	7,084	6,342
15	912	62	5,006	399	420	7,048	6,850
16	898	64	4,907	400	446	6,995	7,247

(注) 課税対象となった台数である。

資料 館山県税事務所
市税務課

4 電話施設状況

各年3月末現在

年次	加入電話					公衆電話		
	総数	利用種別		種類別		総数	ボックス	委託
		事務専用	住宅用	単独	共同			
平成12年	26,761 (2,218)	8,178 (1,368)	18,583 (850)	26,733 (2,218)	28 (0)	392 (75)	82 (32)	310 (43)
13	26,571 (3,458)	8,040 (1,870)	18,531 (1,588)	26,545 (3,458)	26 (0)	367 (71)	74 (33)	293 (38)
14	26,199 (4,000)	7,753 (2,116)	18,446 (1,884)	363 (70)	72 (43)	291 (27)
15	22,001 (3,994)	281 (...)
16	22,238 (3,445)	248 (...)

(注1) ()書きは、ISDN回線で再掲

資料 NTT東日本(株) 千葉支店

(注2) 平成14年は、隣接市町村の一部地域を含む

(注3) 記載の数値は、NTT東日本(株)の通信施設(契約)のみの数値であり、他通信事業者の数値は含まれていない。

5 郵便物引受配達数

(1) 通常郵便物 (館山郵便局扱い)

年 度	総 数	引 受			配 達		
		普 通	速 達	書 留	普 通	速 達	書 留
平成11年度	11,045,534	4,099,085	26,757	174,857	6,507,700	65,115	172,020
12	11,067,781	4,046,620	37,926	168,925	6,652,455	62,402	99,453
13	11,373,432	3,855,523	41,865	74,166	7,221,034	65,220	115,624
14	11,370,521	3,654,822	20,685	38,849	7,503,572	58,218	94,375
15	11,085,475	3,690,622	20,363	35,963	7,192,798	51,627	94,102

資料 館山郵便局

(西岬郵便局扱い)

年 度	総 数	引 受			配 達		
		普 通	速 達	書 留	普 通	速 達	書 留
平成11年度	625,277	71,415	1,493	2,060	536,547	2,568	11,194
12	669,565	84,153	1,561	2,405	571,299	2,305	7,842
13	629,863	83,208	1,489	2,311	532,941	2,285	7,629
14	625,657	81,905	1,462	2,148	530,865	2,196	7,081
15	614,752	98,286	1,027	1,940	504,321	2,056	7,122

資料 西岬郵便局

(布良郵便局扱い)

年 度	総 数	引 受			配 達		
		普 通	速 達	書 留	普 通	速 達	書 留
平成11年度	724,538	127,695	1,976	3,563	574,526	3,132	13,646
12	710,980	125,563	1,901	3,462	563,421	3,081	13,552
13	712,336	128,074	1,206	1,851	569,055	2,644	9,506
14	618,748	111,424	1,050	1,815	495,077	1,068	8,314
15	677,136	99,048	516	1,296	567,528	1,644	7,104

資料 布良郵便局

(2) 小包郵便物 (館山郵便局扱い)

年 度	総 数	引 受			配 達		
		普 通	速 達	書 留	普 通	速 達	書 留
平成11年度	80,942	15,994	177	920	57,943	1,018	4,890
12	78,434	14,889	143	1,109	56,647	616	5,030
13	82,791	15,802	149	1,710	59,339	942	4,849
14	86,373	16,042	184	1,141	63,597	837	4,572
15	186,533	106,543	119	3,837	70,216	601	5,217

資料 館山郵便局

(西岬郵便局扱い)

年 度	総 数	引 受			配 達		
		普 通	速 達	書 留	普 通	速 達	書 留
平成11年度	5,155	1,453	36	14	3,227	290	135
12	5,222	1,576	31	6	3,144	310	155
13	4,819	1,489	29	6	2,843	298	154
14	4,683	1,407	25	5	2,811	285	150
15	4,448	1,236	41	28	2,754	256	133

資料 西岬郵便局

(布良郵便局扱い)

年 度	総 数	引 受			配 達		
		普 通	速 達	書 留	普 通	速 達	書 留
平成11年度	6,650	1,172	26	14	5,120	107	211
12	7,598	2,200	30	5	5,070	96	197
13	7,035	1,228	37	6	5,425	111	228
14	6,672	2,295	5	9	4,220	4	139
15	6,671	1,942	5	8	4,512	72	132

資料 布良郵便局

(3) 年賀郵便物 (館山郵便局扱い)

年 度	総 数	引 受	到 着	差 立	配 達
平成11年度	5,152,150	1,229,770	1,314,600	1,460,900	1,146,880
12	6,727,600	1,275,600	2,088,200	2,223,600	1,140,200
13	4,065,800	1,214,500	818,400	933,100	1,099,800
14	4,087,520	1,149,150	894,610	927,450	1,116,310
15	3,681,400	1,071,700	769,000	815,300	1,025,400

資料 館山郵便局

(西岬郵便局扱い)

年 度	総 数	引 受	到 着	差 立	配 達
平成11年度	250,424	54,612	70,600	55,142	70,070
12	244,738	56,084	66,285	51,486	70,883
13	243,092	55,865	66,174	50,958	70,095
14	240,700	54,361	65,671	50,903	69,765
15	195,562	42,220	55,561	42,607	55,174

資料 西岬郵便局

(布良郵便局扱い)

年 度	総 数	引 受	到 着	差 立	配 達
平成11年度	348,400	77,200	97,000	77,200	97,000
12	350,200	76,400	98,700	80,100	95,000
13	327,800	72,300	91,600	73,200	90,700
14	305,000	66,000	86,500	64,500	88,000
15	297,671	55,097	93,181	56,955	92,438

資料 布良郵便局

XI 電気・ガス・水道

1 電 気

(1) 電 灯

年 度	定 額 電 灯			従量電灯A B			従量電灯C			臨 時 電 灯		
	需 要 高		使 用 電力量	需 要 高		使 用 電力量	需 要 高		使 用 電力量	需 要 高		使 用 電力量
	口数	KW		口数	KW		口数	KW		口数	KW	
平成11年度	2,514	311	1,100	76,523	226,688	235,752	5,300	66,641	65,048	425	829	1,354
12	2,487	310	1,087	77,023	231,600	237,955	5,395	67,591	64,792	407	964	1,238
13	2,451	306	1,071	77,280	235,248	235,986	5,408	67,816	63,331	398	943	1,259
14	2,410	302	1,054	77,346	238,510	241,341	5,444	68,282	62,645	342	777	1,377
15	2,395	299	1,032	77,452	241,142	234,797	5,482	68,807	60,446	355	905	1,232

(注) MWH(メガワットアワー) = 1,000 KWH

資料 東京電力(株) 木更津支社

(2) 電 力

年 度	業 務 用 電 力			低 圧 電 力			高 圧 電 力 A			高 圧 電 力 B		
	需 要 高		使 用 電力量	需 要 高		使 用 電力量	需 要 高		使 用 電力量	需 要 高		使 用 電力量
	口数	KW		口数	KW		口数	KW		口数	KW	
平成11年度	624	73,821	209,066	13,201	84,189	81,397	295	30,328	88,630	6	4,200	14,275
12	628	73,760	215,270	13,109	83,671	80,307	295	29,481	88,218	7	4,992	20,135
13	634	73,305	212,980	13,010	83,062	77,896	291	28,518	85,994	9	6,154	22,552
14	638	74,098	216,025	12,811	81,247	74,018	295	29,168	85,549	16	36,506	128,879
15	644	73,698	214,457	12,652	80,140	70,061	295	29,404	88,754	14	37,214	254,477

(注) MWH(メガワットアワー) = 1,000 KWH

資料 東京電力(株) 木更津支社

2 ガ ス(都市ガス)

年 度	ガス管延長 (m)	利 用 戸 数			年 間 消 費 量 (1,000kcal/m ³)	
		総 数	家 庭 用	営 業 用	家 庭 用	営 業 用
平成11年度	42,325	2,544	2,172	382	6,788,445	4,649,115
12	42,388	2,560	2,179	381	6,853,215	4,703,430
13	43,154	2,576	2,203	373	6,888,705	4,457,355
14	43,287	2,572	2,204	368	6,760,350	4,320,045
15	43,327	2,594	2,237	357	6,873,165	4,383,180

資料 房州瓦斯(株)

3 上下水道

(1) 上水道

年 度	給水戸数	年間給水量 (m ³)	配水管延長 (m)	水道需用用途別 栓 数			
				生活用水	業 務 営業用水	工場用水	その他
平成11年度	20,518	5,449,318	377,361	17,774	1,445	75	1,585
12	20,920	5,518,342	382,218	17,801	1,438	73	1,608
13	21,360	5,485,703	385,871	18,201	1,450	72	1,637
14	21,567	5,421,157	386,271	18,379	1,471	72	1,645
15	21,845	5,333,345	387,220	18,650	1,481	72	1,642

(注) 配水管延長については、富浦町、三芳村を含む。

資料 三芳水道企業団

(2) 上水道事業一覧

平16.3月末現在

名 称	給 水 人 口		配 水 管 延 長 (m)	給水戸数	給 水 栓	年 間 給水量 (m ³)
	計 画 給水人口	現 在 給水人口				
三芳水道企業団	48,394	47,826	387,220	21,845	21,845	5,333,345

(注) 10年4月1日、館山市水道と三芳水道企業団が統合し、三芳水道企業団となった。

配水管延長については、富浦町、三芳村を含む。

資料 三芳水道企業団

(3) 下水道

年 度	下 水 道 施 設		処理区域 面積 (h)	処理区域 内 人 口	全人口に対する 普及率 (%)	年間処理 水量 (m ³)
	処理場数	管渠延長 (m)				
平成11年度	1	16,614.13	61.2	2,084	3.9	100,687
12	1	19,836.85	74.5	2,484	4.7	157,550
13	1	21,931.19	84.2	2,800	5.4	229,173
14	1	23,201.42	90.8	3,020	5.8	297,315
15	1	24,756.91	110.5	3,660	7.1	329,393

資料 下水道課

XII 物 価

1 消費者物価指数(館山市内)

種 別	年・月	11	12	13	14	15
総 合		100.2	100.0	99.2	98.9	98.2
食 料		101.5	100.0	98.8	97.9	97.3
穀 類		103.2	100.0	96.9	97.7	98.4
魚 介 類		100.9	100.0	98.9	95.6	92.4
肉 類		100.3	100.0	99.8	94.6	95.8
乳 卵 類		103.9	100.0	97.1	95.6	94.6
野 菜 ・ 海 藻		103.3	100.0	102.6	102.2	104.1
果 物		108.3	100.0	98.7	92.6	93.9
油 脂 ・ 調 味 料		106.8	100.0	94.6	92.6	89.7
菓 子 類		97.4	100.0	92.7	88.2	87.9
調 理 食 品		102.8	100.0	98.5	99.1	99.0
飲 料		99.9	100.0	103.3	106.1	103.2
酒 類		101.7	100.0	99.2	99.5	98.8
外 食		100.2	100.0	99.6	99.7	99.7
住 居		100.5	100.0	98.1	100.3	99.1
家 賃		100.5	100.0	97.9	100.8	99.6
設 備 修 繕 ・ 維 持		99.9	100.0	99.6	97.7	96.3
光熱・水道		97.2	100.0	102.6	100.7	100.4
電 気 ・ ガ ス		98.4	100.0	100.4	98.4	97.8
他 の 光 熱		95.0	100.0	103.8	98.1	104.2
上 下 水 道 料		93.9	100.0	108.8	109.2	109.2
家具・家事用品		100.2	100.0	97.4	94.0	89.7
家 庭 用 耐 久 財		102.9	100.0	93.8	95.8	92.2
家 事 用 消 耗 品		97.9	100.0	99.0	95.8	93.1
被服及び履物		100.0	100.0	99.5	99.2	93.4
衣 料		101.0	100.0	96.4	94.3	87.8
シャツ・セーター・下着類		99.1	100.0	99.1	105.5	99.1
履 物 類		97.6	100.0	98.5	96.1	90.1
生 地 ・ 他 の 被 服 類		100.2	100.0	102.2	103.4	101.4

千葉県小売物価統計調査(平成12年 = 100)

H15 11月	12	H16 1月	2	3	4	5	6	7	8	9	10
97.7	97.6	97.7	97.8	98.1	97.7	98.0	98.0	97.4	97.7	97.3	97.8
95.9	96.0	97.0	98.0	98.8	97.3	98.5	98.6	96.6	97.1	95.9	98.2
104.1	102.5	104.6	108.9	108.8	106.4	107.0	104.9	103.6	104.1	98.9	100.1
86.0	88.4	88.4	92.7	96.7	92.0	97.0	96.0	86.3	93.6	85.1	87.8
94.4	97.0	97.9	90.8	94.8	90.0	92.5	89.9	94.1	96.5	92.5	91.8
92.6	95.7	96.3	91.5	94.3	94.9	93.2	94.1	94.4	90.2	92.6	91.6
97.3	96.8	101.6	104.5	104.5	103.5	103.0	104.9	101.0	100.1	103.6	118.2
88.9	86.7	92.9	99.6	97.0	87.8	101.2	109.3	96.9	94.5	84.2	97.4
89.0	86.7	87.8	90.0	87.5	88.1	88.2	87.8	85.1	85.0	86.1	87.2
87.2	87.0	87.1	87.2	87.5	88.6	88.5	87.8	88.2	88.5	91.6	91.0
99.9	100.0	99.3	99.7	99.6	99.3	99.9	100.8	99.1	98.2	98.6	97.7
100.7	98.4	99.0	101.7	101.6	98.3	98.1	96.4	96.9	96.8	97.1	96.9
98.4	98.7	98.6	98.5	100.7	98.5	99.5	99.7	99.6	99.6	98.9	99.0
99.8	99.8	99.8	99.8	100.2	100.9	100.8	100.6	100.6	100.6	100.6	100.8
99.0	99.2	99.5	99.5	99.4	99.4	99.4	99.4	99.6	99.6	99.6	99.6
99.3	99.5	99.9	99.9	99.7	99.7	99.7	99.7	100.0	100.0	100.0	99.9
97.4	97.4	97.4	97.4	97.4	97.5	97.5	97.5	97.5	97.4	97.5	97.5
100.4	100.6	100.5	100.5	100.5	100.3	100.3	100.3	100.3	100.3	100.4	98.6
97.8	97.8	97.8	97.8	97.8	97.4	97.4	97.4	97.4	97.4	97.4	94.8
102.9	106.2	106.2	106.2	106.2	106.2	106.2	106.2	106.2	106.2	109.4	112.6
109.2	109.2	109.2	109.2	109.2	109.3	109.3	109.3	109.3	109.3	109.3	109.3
88.7	88.4	87.8	87.1	85.7	85.8	85.4	85.3	83.4	83.6	81.8	81.1
90.6	90.9	89.4	86.4	83.2	83.8	83.4	83.5	76.9	74.8	74.4	73.0
95.2	95.8	92.4	92.1	92.0	90.5	90.5	90.5	90.1	94.1	85.2	85.0
92.8	90.2	89.2	87.9	89.5	91.3	91.6	89.5	88.9	87.3	90.1	89.9
85.5	81.9	80.7	78.1	81.2	82.5	83.4	81.1	80.1	78.5	83.2	84.7
99.7	97.1	95.5	94.9	95.2	99.8	99.1	97.1	96.8	93.5	96.0	94.3
90.0	90.0	90.3	90.7	91.5	90.8	87.7	87.6	87.4	87.4	87.5	87.3
102.4	101.7	101.5	100.9	101.1	101.6	103.8	100.8	100.8	100.8	100.6	98.7

資料 統計係

(続)

年・月	11	12	13	14	15
種 別					
保 健 医 療	100.5	100.0	101.3	102.2	105.9
医薬品・健康保持用摂取品	100.4	100.0	101.7	109.4	109.8
保健医療用品・器具	101.7	100.0	96.5	92.0	89.5
保健医療サービス	100.2	100.0	102.6	102.0	109.9
交 通 ・ 通 信	99.7	100.0	99.4	99.3	99.2
交 通	100.0	100.0	99.9	99.6	99.6
自動車等関係費	98.6	100.0	100.8	102.0	101.8
通 信	103.1	100.0	93.9	92.4	92.3
教 育	95.7	100.0	101.8	101.7	102.2
授 業 料 等	94.3	100.0	102.4	102.2	102.7
教科書・学習参考書	99.8	100.0	101.6	102.7	102.6
補 習 教 育	98.9	100.0	100.1	100.0	100.0
教 養 娛 楽	101.3	100.0	98.4	96.6	96.4
教養娯楽用耐久財	101.4	100.0	88.2	72.1	65.1
書籍・他の印刷物	99.8	100.0	100.2	100.3	100.5
諸 雑 費	101.3	100.0	99.7	100.2	100.0
理美容サービス	100.4	100.0	100.0	100.0	100.0
理美容用品	102.7	100.0	97.1	95.1	93.3
身の回り用品	102.6	100.0	102.5	107.8	106.0
た ば こ	100.0	100.0	100.0	100.0	104.1
そ の 他	98.2	100.0	100.0	100.1	99.9
生 鮮 食 品	104.9	100.0	99.9	95.9	95.5

(平成12年 = 100)

H15 11月	12	H16 1月	2	3	4	5	6	7	8	9	10
106.7	106.6	106.5	106.3	106.3	105.0	105.3	104.6	103.4	104.5	104.7	104.4
108.5	108.6	108.3	108.4	108.4	106.7	107.2	105.1	101.0	104.6	106.0	105.7
90.1	89.6	89.6	88.6	88.6	88.2	88.7	88.7	88.6	88.6	87.6	86.5
112.0	112.0	112.0	112.0	112.0	110.5	110.5	110.5	110.5	110.5	110.5	110.5
98.8	98.9	98.4	98.1	98.3	98.0	98.0	98.2	98.4	98.7	98.6	98.6
99.4	99.8	99.8	99.3	100.3	99.3	99.4	99.3	100.2	101.3	99.4	99.5
101.4	101.4	100.6	100.4	100.3	100.1	100.1	100.5	100.5	100.6	101.3	101.3
92.1	92.0	91.8	91.5	91.5	91.8	91.6	91.5	91.5	91.4	91.5	91.4
102.4	102.4	102.4	102.4	102.4	103.2	103.2	103.2	103.2	103.2	103.2	103.2
103.0	103.0	103.0	103.0	103.0	104.2	104.2	104.2	104.2	104.2	104.2	104.2
102.3	102.3	102.3	102.3	102.3	102.3	102.3	102.3	102.3	102.3	102.3	102.3
100.0	100.0	100.0	100.0	100.0	100.0	100.0	100.0	100.0	100.0	100.0	100.0
95.6	96.1	94.9	94.9	95.2	95.2	95.1	95.6	96.0	97.6	96.2	95.7
63.5	62.8	61.1	61.2	58.7	59.4	58.3	58.2	57.7	57.3	56.5	55.2
100.5	100.7	100.9	100.8	100.6	101.0	101.0	100.9	100.8	101.2	101.0	101.1
100.8	100.8	100.7	100.4	100.5	99.9	100.0	99.7	100.0	99.1	98.9	100.0
100.0	100.0	100.0	100.0	100.0	100.4	100.4	100.4	100.4	100.4	100.4	100.3
93.0	92.8	92.6	91.9	92.0	91.6	92.3	91.1	92.5	91.0	90.4	91.0
107.3	107.5	107.5	107.0	107.0	104.0	103.5	103.5	103.1	100.7	100.4	105.5
108.2	108.2	108.2	108.2	108.2	108.2	108.2	108.2	108.2	108.2	108.2	108.2
99.8	99.8	99.8	99.8	99.8	99.8	99.8	99.8	99.8	99.8	99.8	99.9
85.3	85.9	91.7	98.0	99.3	93.3	99.3	101.4	91.8	94.1	89.1	103.2

資料 統計係

XIII 社会福祉

1 国民年金加入者数、検認率及び給付件数

年 度	総 数	強 制 加 入		任 意 加 入	収 納 率 (%)	年 金 給 付 件 数		
		1 号 該 当	3 号 該 当			総 数	老 令 年 金	通 算 老 令 年 金
平成11年度	13,993	10,254	3,619	120	75.7	11,438	9,125	1,218
12	13,913	10,260	3,521	132	72.5	11,782	9,539	1,171
13	13,842	10,290	3,413	139	70.4	12,201	10,023	1,135
14	13,694	10,238	3,308	148	65.5	12,469	10,349	1,082
15	13,585	10,188	3,227	170	64.6	12,741	10,675	1,025

(続)

老 齢 福 祉 年 金	年 金 給 付 件 数			
	障 害 年 金	遺 族 年 金	母 子 年 金	寡 婦 年 金
118	772	160	2	43
97	781	155	-	39
73	775	150	-	45
53	789	151	-	45
39	808	145	-	49

(注) 老齢・障害の各年金給付件数については、旧法によるものと、新法によるものを
合算してあります。

資料 市民課

2 生活保護法による扶助状況

年 度	総 数	生 活 扶 助	住 宅 扶 助	教 育 扶 助	介 護 扶 助	医 療 扶 助	出 産 扶 助	生 業 扶 助	葬 祭 扶 助	年 度 末 実 世 帯 数	年 度 末 実 人 員
平成11年度	9,931	3,457	2,870	126	-	3,463	1	5	9	277	366
12	10,854	3,742	3,016	284	261	3,542	-	3	6	295	373
13	11,432	3,846	3,037	335	365	3,841	-	-	8	319	419
14	13,096	4,299	3,515	347	508	4,418	1	-	8	353	455
15	14,192	4,678	3,789	366	647	4,709	-	-	3	368	482

資料 社会福祉課

3 保育園

平成16.4.1現在

保育園名	収容定員	在籍の児童数						職員数
		総数	0~1歳	2歳	3歳	4歳	5歳	
総数								
市立保育園計	400	(14) 354	(3) 72	(1) 76	(6) 69	(3) 77	(1) 60	(36) 45
船形保育園	60	(4) 52	9	5	(3) 13	(1) 17	8	(6) 7
純真 "	100	(3) 98	(1) 12	17	16	(1) 27	(1) 26	(7) 8
中央 "	100	(3) 61	(2) 27	22	(1) 12			(8) 10
房南 "	40	40	8	9	12	4	7	(5) 6
館野 "	60	65	9	13	9	18	16	(5) 8
九重 "	40	(4) 38	7	(1) 10	(2) 7	(1) 11	3	(5) 6
私立保育園計	255	(2) 241	37	(1) 37	47	65	(1) 55	(11) 37
聖アンデレ保育園	60	(1) 56	13	(1) 6	15	13	9	(5) 8
子育保育園	45	24	3	4	5	6	6	5
館山基督教会附属保育園	60	(11) 62	6	11	12	20	(1) 13	(3) 10
館山ユネスコ保育園	90	99	15	16	15	26	27	(3) 14
市外	...	18	6	1	7	1	3	-
(鴨川市)	...	1	-	-	-	-	1	-
(勝浦市)	...	1	-	-	-	1	-	-
(千倉町)	...	4	1	-	2	-	1	-
(丸山町)	...	-	-	-	-	-	-	-
(三芳村)	...	10	4	1	5	-	-	-
(富浦町)	...	-	-	-	-	-	-	-
(白浜町)	...	2	1	-	-	-	1	-

(注) 市外7保育園は管外委託。

資料 社会福祉課

在籍児童数の()は再掲で管外受託。職員数の()は別掲で臨時職員数。

4 市民交通傷害保険加入者数及び給付件数

単位 千円

年度	加入者数	給 付							
		総 数		0~15歳		16~60歳		61歳以上	
		件数	金額	件数	金額	件数	金額	件数	金額
平成11年度	2,963	45	4,205	-	-	15	1,515	30	2,690
12	2,692	37	4,875	-	-	9	355	28	4,520
13	2,551	29	4,790	-	-	8	510	21	4,280
14	2,484	27	3,470	1	120	7	570	19	2,780
15	2,470	23	1,700	-	-	6	410	17	1,290

資料 社会安全対策課

5 老人福祉センター

年 度	センター	利 用 者 数			市 内		市 外	送迎バス 利用件数
		総 数	男	女	老 齢	一 般		
平成11年度	湊	21,276	13,566	7,710	18,253	2,301	722	80
	出野尾	9,159	6,103	3,056	7,265	1,873	21	-
12	湊	21,460	14,447	7,013	18,398	2,501	561	91
	出野尾	8,689	5,780	2,909	6,889	1,727	73	-
13	湊	25,856	16,555	9,301	22,543	2,688	625	54
	出野尾	8,625	5,511	3,114	7,198	1,351	76	-
14	湊	26,189	16,459	9,730	22,515	3,012	662	58
	出野尾	9,357	6,187	3,170	8,134	1,152	71	-
15	湊	23,192	14,561	8,631	19,728	2,987	477	57
	出野尾	9,864	6,776	3,088	8,351	1,344	169	-

資料 高齢者福祉課

6 児童遊園

平成16.4.1現在

児 童 福 祉 法 に よ る 児 童 遊 園		子 供 の 遊 び 場 数
遊 園 数	面 積	
17	13606.98m ²	29

資料 生涯学習課

7 募 金

単位 円

年 度	総 額	赤い羽根募金	日赤社資	歳末助け合い募金	緑化募金
平成11年度	26,864,958	12,115,489	7,504,691	6,880,980	363,798
12	27,166,474	12,011,786	7,554,295	7,254,198	346,195
13	27,420,541	11,883,682	7,692,869	7,463,505	380,485
14	26,269,680	11,849,479	7,637,489	6,436,154	346,558
15	25,517,657	11,592,575	7,588,720	6,018,649	317,713

資料 社会福祉課・農水産課

XIV 保 健 衛 生

1 国民健康保険の加入者数及び給付件数

年 度	加入者数		給 付 件 数					
	世 帯	被保険者	総 数	療養給付	療養費	出産育児 一時金	葬祭給付	高 額 療養費
平成11年度	11,879	24,205	186,767	179,664	3,595	95	389	3,024
12	12,125	24,405	187,265	180,118	3,740	86	423	2,898
13	12,452	24,749	192,386	185,667	3,255	89	425	2,950
14	12,695	25,081	176,199	169,598	3,176	99	441	2,885
15	13,007	25,540	204,917	197,841	3,240	89	487	3,260

資料 市民課

2 医療施設数及び薬局数

各年3月末現在

年 次	総 数	病 院	一般診療所	歯科診療所	助 産 所	薬 局
平成12年	126	5	45	30	20	26
13	123	5	43	30	18	27
14	120	5	43	29	17	26
15	118	5	42	27	16	28
16	118	5	43	28	16	26

資料 安房健康福祉センター

3 医療関係従事者数

各年末現在

年 次	総 数	医 師	歯 科 医 師	薬 剤 師	看護師 助産師 保健師
平成6年	505	60	34	49	362
8	659	77	37	62	483
10	715	80	32	75	528
12	784	86	35	83	580
14	787	90	34	82	581

(注) 隔年調査

資料 安房健康福祉センター

看護婦については准看護婦を含む。

4 環境衛生関係施設数

平成16.3.31現在

種 類	施 設 数	種 類	施 設 数
理 容 所	73	旅 館 ・ ホ テ ル	121
美 容 所	128	興 行 所	1
ク リ ー ニ ン グ 所	21	浄 化 そ う (単 独)	10,751
ク リ ー ニ ン グ 取 次 所	42	(合 併)	2,599
公 衆 浴 場 (普 通)	1	化 製 場	-
(特 殊)	15	家 畜 (き ん) 舎	31
下 宿	2	温 泉	17
簡 易 宿 所 (季 節)	23	プ ー ル	11
簡 易 宿 所 (年 間)	32		

(注1) プールは100m³以上。

(注2) 家畜舎については化製場等に関する法律許可施設数。

資料 安房健康福祉センター
南房総県民センター 地域環境保全課

5 食品衛生関係施設数

平成16.3.31現在

種 類	施 設 数	種 類	施 設 数
飲 食 店	1,086	そ う ざ い 製 造	33
喫 茶 店	69	か ん 詰 び ん 詰 食 品 製 造	1
菓 子 パ ン 製 造	56	め ん 類 製 造	5
ア イ ス ク リ ー ム 類 製 造	10	豆 腐 製 造	13
集 乳 業	-	乳 類 販 売	184
食 肉 販 売	73	食 品 の 冷 凍 冷 蔵	3
食 肉 処 理	6	み そ 製 造	3
魚 介 類 販 売	95	醬 油 製 造	-
魚 介 せ り 売	4	ソ ー ス 製 造	-
清 涼 飲 料 水 製 造	-	酒 類 製 造	-
氷 雪 製 造	2	納 豆 製 造	2
餡 類 製 造	2	食 肉 製 品 製 造	1
氷 雪 販 売	3		

資料 安房健康福祉センター

6 死因別死亡者数 (簡易分類表)

死 因	平成10年	平成11年	平成12年	平成13年	平成14年
総 数	598	554	575	583	584
腸 管 感 染 症	1	-	-	-	1
結 核	1	2	-	-	2
敗 血 症	1	5	4	4	1
ウ イ ル ス 肝 炎	4	6	1	1	9
ヒト免疫不全ウイルス(HIV)病	-	-	-	-	-
その他の感染症及び寄生虫症	1	1	3	4	2
悪 性 新 生 物	158	150	161	165	156
そ の 他 の 新 生 物	7	5	6	3	11
貧 血	2	1	1	1	1
その他の血液及び造血器の疾患並びに 免 疫 機 構 の 障 害	-	1	1	-	-
糖 尿 病	8	3	4	8	8
その他の内分泌, 栄養及び代謝疾患	3	1	3	1	1
血管性及び詳細不明の痴呆	3	1	-	2	2
その他の精神及び行動の障害	-	1	-	-	-
髄 膜 炎	-	-	-	-	-
脊髄性筋萎縮症及び関連症候群	1	1	-	-	-
パ ー キ ン ソ ン 病	1	1	-	3	-
ア ル ツ ハ イ マ ー 病	2	-	1	1	-
その他の神経系の疾患	4	-	2	4	7
眼 及 び 附 属 器 の 疾 患	-	-	-	-	-
耳 及 び 乳 様 突 起 の 疾 患	-	-	-	-	-
高 血 圧 性 疾 患	5	3	10	2	6
心疾患(高血圧症を除く)	117	95	102	97	106
脳 血 管 疾 患	94	104	92	83	85
大 動 脈 瘤 及 び 解 離	3	2	2	5	8
その他の循環器系疾患	4	1	1	2	-
イ ン フ ル エ ン ザ	-	-	1	-	-
肺 炎	56	52	46	58	51
急 性 気 管 支 炎	-	-	1	-	-
慢 性 閉 塞 性 肺 疾 患	9	7	13	14	7
喘 息	2	3	2	4	2
その他の呼吸器系の疾患	13	21	14	16	16

資料 安房健康福祉センター

(続)

死 因	平成10年	平成11年	平成12年	平成13年	平成14年
胃潰瘍及び十二指腸潰瘍	5	-	2	4	1
ヘルニア及び腸閉塞	1	3	4	3	-
肝 疾 患	10	5	4	9	7
その他の消化器系の疾患	8	7	12	8	6
皮膚及び皮下組織の疾患	-	-	-	-	-
筋骨格系及び結合組織の疾患	1	1	4	-	-
系球体疾患及び腎尿細管間質性疾患	-	1	1	1	3
腎 不 全	14	9	13	12	7
その他の尿路性器系の疾患	-	2	1	1	4
妊婦，分娩及び産じょく	-	-	-	-	-
周産期に発生した病態	1	-	-	1	-
先天奇形，変形及び染色体異常	1	2	1	1	-
老 衰	17	18	28	23	31
乳幼児突然死症候群	-	-	-	-	-
その他の症状，徴候及び異常臨床所見， 異常検査所見で他に分類されないもの	3	1	2	5	8
不 慮 の 事 故	24	21	18	24	15
自 殺	11	12	11	8	18
他 殺	-	2	1	-	-
そ の 他 の 外 因	2	3	2	5	2

資料 安房健康福祉センター

7 火葬場利用状況

年 度	総 数	圏 内		圏 外		改 葬	四 肢
		大 人	小 人	大 人	小 人		
平成11年度	556	521	5	28	2	-	-
12	589	549	11	24	-	2	3
13	611	576	4	28	1	1	1
14	643	597	10	30	1	1	4
15	623	587	5	24	1	-	1

資料 安房都市広域市町村圏事務組合

8 霊柩車使用件数

年 度	平成11年度	平成12年度	平成13年度	平成14年度	平成15年度
使用件数	25	19	22	11	9

資料 安房郡市広域市町村圏事務組合

9 予防接種実施状況

年 度	ポリオ	日本脳炎	二種混合	三種混合	風しん	麻しん	インフルエンザ
平成11年度	802	2,176	525	1,921	1,055	378	-
12	762	2,255	466	1,631	793	424	-
13	766	2,005	465	1,335	734	376	4,096
14	784	2,011	459	1,469	306	346	6,082
15	723	2,059	417	1,572	384	398	7,217

資料 健康管理課

10 各種検診実施状況

年 度	結 核				肺 が ん			
	受診者	結 果			受診者	結 果		
		結 核	その他	異常無		が ん	その他	異常無
平成11年度	9,010	-	97	8,913	9,010	7	90	8,913
12	9,095	1	182	8,912	9,095	6	177	8,912
13	9,234	3	140	9,091	9,234	5	138	9,091
14	9,204	2	85	9,117	9,204	4	83	9,117
15	9,033	1	49	8,983	9,033	4	46	8,983

(続)

年 度	前 立 腺				大 腸 が ん			
	受診者	結 果			受診者	結 果		
		が ん	その他	異常無		が ん	その他	異常無
平成11年度	972	9	34	929	2,953	9	107	2,837
12	1,116	9	35	1,072	2,821	9	104	2,708
13	1,188	10	18	1,160	2,867	6	81	2,780
14	1,221	11	28	1,182	2,899	5	117	2,777
15	1,374	11	30	1,333	3,026	3	106	2,917

(続)

年 度	胃 が ん				基 本 健 康 診 査				
	受診者	結 果			受診者	結 果			
		が ん	その他	異常無		異常無	経過観察	要精密検査	要医療
平成11年度	4,297	6	477	3,814	5,802	849	1,126	1,553	2,274
12	4,186	6	376	3,804	5,725	340	1,611	1,456	2,318
13	4,268	9	361	3,898	5,971	579	1,333	1,503	2,556
14	4,194	6	418	3,770	5,889	524	1,356	1,548	2,461
15	4,137	3	413	3,721	5,963	590	1,335	1,296	2,742

(続)

年 度	婦 人 科				乳 が ん					
	受診者	結 果			受診者	乳 腺		甲 状 腺		異常無
		が ん	その他	異常無		が ん	その他	が ん	その他	
平成11年度	2,539	2	33	2,504	2,110	3	63	-	15	2,029
12	2,443	-	50	2,393	1,979	3	81	-	26	1,872
13	2,606	2	51	2,553	2,026	2	69	-	21	1,934
14	2,655	-	12	2,643	2,004	3	70	-	26	1,905
15	2,716	2	15	2,699	2,091	2	63	-	7	2,019

(続)

年 度	肝臓(肝炎ウイルス検診)			
	受診者	結 果		
		B型肝炎	C型肝炎	異常無
平成11年度	-	-	-	-
12	-	-	-	-
13	1,854	-	40	1,814
14	1,055	-	7	1,048
15	1,215	7	9	1,199

資料 健康管理課

11 ごみ処理

単位 t

年 度	収集戸数	収集車両 台 数	搬 入 量		処 理 量				
			収 集	直接搬入	焼 却	破碎処理	ガラス処理	ペットボトル 処 理	白色トレイ 処 理
平成11年度	18,536	10 (5)	18,763	7,348	23,446	3,014	1,179	-	-
12	18,659	10 (8)	19,214	7,746	24,040	3,328	1,090	14	3
13	18,966	10 (8)	18,753	7,594	24,027	2,693	1,097	99	12
14	19,077	10 (8)	16,563	7,804	22,057	2,425	1,006	144	19
15	19,227	10 (8)	15,619	7,668	21,058	2,253	1,199	164	16

(続)

年 度	再 資 源 化								エコ セメント	埋 立
	総 数	金 属	ガラス	古 紙	飲料用紙 パ ッ ク	ペットボトル	白色トレイ	そ の 他 プ ラ ス チ ッ ク		
平成11年度	3,360	1,179	622	1,551	8	-	-	-	5,992	
12	3,599	1,287	610	1,680	8	12	2	-	6,013	
13	3,436	1,032	528	1,774	10	84	8	-	5,996	
14	4,385	963	688	2,576	12	119	6	20	878 4,697	
15	4,650	843	833	2,813	12	125	7	17	2,868 2,466	

(注) 焼却には、破碎処理・ガラス処理によって排出された可燃物を含む。

破碎処理には、ガラス処理によって排出された粗大処理ごみを含む。

収集車両台数の()は、委託業者車両台数である。

金属については、安房郡市広域市町村圏事務組合での再資源化量

資料 環境保全課

12 し尿処理

年 度	収 集 戸 数	収集車両台数	くみ取り戸数	浄化槽戸数	収集量(キリットル)
平成11年度	18,251	13 (33)	7,023	11,228	25,629
12	18,358	12 (33)	6,675	11,683	25,535
13	18,387	11 (33)	6,380	12,007	26,008
14	18,449	11 (33)	6,077	12,372	27,065
15	18,553	11 (32)	5,844	12,709	27,602

(注) 収集車両台数の()は、浄化槽清掃業者車両台数を表す。

資料 環境保全課

XV 教育・文化

1 学校の概況

(1) 幼稚園

各年5.1 学校基本調査

年次	園数	学級数	園児数			教員数	職員数
			総数	男	女		
平成12年	11	34	702	337	365	45	1
13	11	36	707	359	348	47	1
14	11	34	662	336	326	50	1
15	11	34	634	319	315	48	1
16	11	31	622	304	318	48	1
船形幼稚園		1	14	7	7	2	-
那古"		2	53	22	31	3	-
北条"		7	164	88	76	10	-
館山"		6	147	70	77	9	-
西岬"		1	15	7	8	2	-
神戸"		2	38	16	22	3	-
富崎"		1	5	3	2	2	-
豊房"		2	38	21	17	3	-
館野"		2	36	23	13	3	-
九重"		2	25	12	13	2	-
私立館山白百合"		5	87	35	52	9	1

(注) 教員数、職員数は本務者のみ計上。

資料 統計係

富崎幼稚園については、平成17年4月1日をもって神戸幼稚園に統合。

(2) 小学校

各年5.1 学校基本調査

年次	学校数	学級数	児童数			教員数	職員数
			総数	男	女		
平成12年	11	116	2,701	1,351	1,350	175	14
13	11	115	2,682	1,330	1,352	177	12
14	11	115	2,600	1,308	1,292	184	13
15	11	116	2,573	1,305	1,268	189	13
16	11	117	2,545	1,281	1,264	189	12
船形小学校		10	218	112	106	15	1
那古"		13	264	134	130	21	1
北条"		24	742	349	393	35	1
館山"		23	608	318	290	34	1
西岬"		8	113	51	62	14	1
神戸"		7	138	74	64	13	1
富崎"		6	34	19	15	9	1
神余"		3	31	13	18	8	1
豊房"		7	84	40	44	14	1
館野"		9	211	110	101	14	2
九重"		7	102	61	41	12	1

(注) 教員数、職員数は本務者のみ計上。

資料 統計係

(3) 中学校

各年5.1 学校基本調査

年次	学校数	学級数	生徒数			教員数	職員数
			総数	男	女		
平成12年	4	54	1,599	818	781	113	5
13	4	51	1,494	757	737	106	5
14	4	49	1,447	736	711	104	5
15	4	46	1,374	691	683	99	5
16	4	45	1,309	668	641	96	5
第一中学校		9	239	117	122	21	1
第二 "		15	448	253	195	31	1
第三 "		17	528	253	275	31	2
房南 "		4	94	45	49	13	1

(注) 教員数、職員数は本務者のみ計上。

資料 統計係

(4) 高等学校

各年5.1 学校基本調査

年次	学校数	学級数	生徒数			教員数	職員数
			総数	男	女		
平成12年	5	81	2,843	1,359	1,484	222	86
13	5	78	2,769	1,332	1,437	218	76
14	5	75	2,683	1,320	1,363	208	84
15	5	73	2,606	1,306	1,300	214	76
16	5	71	2,497	1,236	1,261	205	82
県立安房高等学校		23	932	474	458	57	6
" 安房南 "		9	340	-	340	28	6
" 安房水産 "		11	321	251	70	39	48
" 館山(全) "		15	578	356	222	49	14
" 館山(定) "		4	51	32	19	10	5
私立安房西 "		9	275	123	152	22	3

(注) 教員数、職員数は本務者のみ計上。

資料 各高等学校

(5) 聾学校・養護学校

各年5.1 学校基本調査

年次	学校数	学級数	在学者数			教員数	職員数
			総数	男	女		
平成12年	2	36	111	71	40	73	33
13	2	34	106	63	43	87	24
14	2	35	119	72	47	90	23
15	2	40	133	80	53	84	29
16	2	42	136	85	51	93	28
県立館山聾学校		10	21	11	10	25	14
県立安房養護学校		32	115	74	41	68	14

(注) 教員数、職員数は本務者のみ計上。

資料 各学校

(6) 各種学校, 専修学校

各年5.1 学校基本調査

年次	学校数	学級数	生徒数			教員数	職員数
			総数	男	女		
平成12年	2	5	118	31	87	(87)9	3
13	2	5	120	30	90	(88)9	3
14	2	5	117	35	82	(79)10	2
15	2	5	115	49	66	(79)10	2
16	2	5	120	46	74	(78)12	2
(医)館山准看護学校		2	46	19	27	(37)4	1
(社)安房看護専門学校		3	74	27	47	(41)8	1

(注) 教員数の()内は兼務者数で別掲、職員数は本務者のみ計上。

資料 統計係

2 学年別児童, 生徒数

(1) 小学校

平成15.5.1 現在

学校名	1年			2年			3年		
	総数	男	女	総数	男	女	総数	男	女
総数	402	205	197	424	228	196	412	203	209
船形小学校	30	11	19	29	17	12	33	18	15
那古 "	44	25	19	36	18	18	50	26	24
北条 "	124	59	65	129	64	65	127	66	61
館山 "	93	48	45	121	66	55	83	36	47
西岬 "	13	5	8	13	4	9	23	13	10
神戸 "	20	12	8	31	18	13	15	6	9
富崎 "	7	3	4	5	2	3	4	3	1
神余 "	3	2	1	3	3	0	6	1	5
豊房 "	18	10	8	17	11	6	13	5	8
館野 "	33	21	12	25	18	7	39	17	22
九重 "	17	9	8	15	7	8	19	12	7

(続)

学校名	4年			5年			6年		
	総数	男	女	総数	男	女	総数	男	女
総数	440	213	227	443	211	232	424	221	203
船形小学校	36	15	21	48	25	23	42	26	16
那古 "	43	22	21	51	20	31	40	23	17
北条 "	123	55	68	120	50	70	119	55	64
館山 "	111	59	52	99	54	45	101	55	46
西岬 "	23	13	10	21	6	15	20	10	10
神戸 "	18	8	10	23	11	12	31	19	12
富崎 "	5	2	3	8	8	0	5	1	4
神余 "	5	1	4	6	3	3	8	3	5
豊房 "	11	3	8	15	6	9	10	5	5
館野 "	43	22	21	36	15	21	35	17	18
九重 "	22	13	9	16	13	3	13	7	6

資料 統計係

(2) 中学校

平成16.5.1現在

学校名	1年			2年			3年		
	総数	男	女	総数	男	女	総数	男	女
総数	412	213	199	447	229	218	450	226	224
第一中学校	75	35	40	87	45	42	77	37	40
第二 "	144	85	59	140	81	59	164	87	77
第三 "	167	82	85	186	88	98	175	83	92
房南 "	26	11	15	34	15	19	34	19	15

資料 統計係

3 小学校, 中学校男女別体位平均

(1) 身長(男)

平成15年度平均 単位 cm

区分	小学校						中学校		
	1年	2年	3年	4年	5年	6年	1年	2年	3年
全国	116.7	122.5	128.2	133.7	139.0	145.2	152.6	160.0	165.4
千葉県	116.6	122.8	128.5	133.9	139.6	145.3	153.3	159.9	165.3
館山市	117.0	122.6	127.9	132.9	139.2	145.0	152.3	160.3	165.8

(女)

区分	小学校						中学校		
	1年	2年	3年	4年	5年	6年	1年	2年	3年
全国	115.8	121.6	127.4	133.5	140.2	147.1	152.1	155.1	156.7
千葉県	115.9	121.9	127.7	133.8	140.5	147.1	152.1	155.2	157.3
館山市	115.5	121.6	127.3	132.6	140.0	146.5	151.6	155.1	155.9

資料 学校教育課

(2) 体重(男)

平成15年度平均 単位 kg

区分	小学校						中学校		
	1年	2年	3年	4年	5年	6年	1年	2年	3年
全国	21.7	24.4	27.8	31.3	34.9	39.4	45.1	50.3	55.4
千葉県	21.7	24.6	27.7	31.1	35.5	39.5	45.3	50.0	55.7
館山市	22.3	24.7	28.2	31.7	36.0	39.7	45.8	52.5	56.8

(女)

区分	小学校						中学校		
	1年	2年	3年	4年	5年	6年	1年	2年	3年
全国	21.2	23.8	26.9	30.5	34.7	40.0	44.8	48.1	50.9
千葉県	21.1	23.9	27.3	31.1	34.9	39.9	44.8	48.4	51.4
館山市	21.6	24.4	27.0	30.2	35.4	40.5	45.9	48.8	51.5

資料 学校教育課

4 図 書 館

(1) 蔵書数

年 度	総数	一 般 書										児童 図書	郷土 資料	洋 書 参 考 書	点字 図書 ・ 大活 字本
		総記	哲学 宗教	歴史 地理	社会 科学	自然 科学	工学 家政	産業	芸術	語学	文学				
平成11年度	123,986	2,716	3,740	9,506	15,058	5,792	5,891	4,097	8,324	1,216	30,980	29,487	4,307	2,517	355
12	126,283	2,792	3,867	9,923	15,529	5,917	6,101	4,247	8,574	1,245	31,186	29,796	4,154	2,597	355
13	123,058	2,710	3,785	9,503	14,774	5,533	5,674	4,024	8,109	1,263	31,222	29,215	4,265	2,627	354
14	125,487	2,744	3,790	9,671	15,003	5,471	5,750	3,995	8,241	1,297	32,031	30,091	4,400	2,650	353
15	127,991	2,805	3,755	9,774	15,246	5,486	5,846	4,072	8,319	1,266	32,524	31,425	4,461	2,659	353

(参考図書を含む)

資料 図書館

(2) 図書貸出冊数

年 度	合 計			本 館			移 動 図 書 館		
	総 数	一般書	児童書	総 数	一般書	児童書	総 数	一般書	児童書
平成11年度	89,438	54,528	34,910	77,116	50,971	26,145	12,322	3,557	8,765
12	87,790	54,267	33,523	76,698	50,578	26,120	11,092	3,689	7,403
13	91,554	54,905	36,649	80,929	51,610	29,319	10,625	3,295	7,330
14	98,505	56,020	42,485	85,939	52,361	33,578	12,566	3,659	8,907
15	104,501	58,492	48,009	90,384	54,499	35,885	16,117	3,993	12,124

資料 図書館

(3) 男女別, 職業別館外貸出登録者数

年 度	総 数	男	女	一 般				未就学・ 小・中学生	高・大 学生
				自家営業	勤 人	主 婦	無 職		
平成11年度	6,547	2,622	3,925	356	1,520	1,287	492	2,355	537
12	6,525	2,637	3,888	400	1,473	1,249	464	2,433	506
13	6,717	2,764	3,953	401	1,429	1,258	482	2,653	494
14	7,227	2,998	4,229	419	1,490	1,313	481	3,054	470
15	7,638	3,224	4,414	414	1,565	1,369	554	3,266	470

資料 図書館

(4) 地域別館外貸出登録者数

年 度	総 数	館 山	北 条	那 古	船 形	西 岬	神 戸	富 崎	豊 房	館 野	九 重	市 外
平成11年度	6,547	1,495	1,569	598	342	263	256	97	253	458	168	1,048
12	6,525	1,440	1,596	598	350	278	262	83	237	473	207	1,001
13	6,717	1,492	1,831	629	364	236	246	63	247	489	207	913
14	7,227	1,582	2,065	658	408	253	235	83	247	518	249	929
15	7,638	1,748	2,174	672	447	214	264	98	268	532	237	984

資料 図書館

5 指定文化財数

平成16.4.1現在

指定区分	有形文化財	無形文化財	史跡	天然記念物	有形民俗文化財	無形民俗文化財
国指定 (重要文化財)	2	-	-	-	1	-
県指定	11	2	3	3	2	3
市指定	33	-	8	8	4	8

資料 生涯学習課

6 宗教法人数

平成16.4.1現在

総数	神道		仏教		キリスト教	諸教
	神社	教会	寺院	教会		
206	88	4	99	-	1	14

資料 県学事課

7 社会体育施設利用者数

年度	総数	市民運動場					市民 体育館	西岬市民 体育館	第一 柔剣道場	弓道場	弓道 遠の射場
		計	野球場	庭球場	多目的 グラウンド	相撲場					
平成11年度	52,832	35,554	10,735	3,236	21,583	-	9,348	6,797	1,088	-	45
12	59,351	42,033	15,175	3,299	23,559	-	8,223	7,906	1,160	-	29
13	50,535	34,543	11,425	4,573	18,545	-	4,483	8,029	59	3,399	22
14	59,945	36,141	10,894	4,603	20,644	-	12,395	6,616	659	4,107	27
15	67,500	33,801	8,604	3,771	21,426	-	18,483	9,347	1,615	4,225	29

弓道場は平成14年度から教育委員会にて管理

資料 スポーツ課

8 市営50メートルプール利用者数

年度	総数	小学生以下	中学生	高校生以上 一般	合宿	各種団体
平成11年度	7,647	2,768	486	1,448	-	2,945
12	8,988	2,908	574	1,569	-	3,937
13	8,893	2,938	512	1,635	-	3,808
14	9,459	2,671	819	1,541	-	4,428
15	6,892	2,053	369	997	-	3,473

資料 スポーツ課

9 市営25メートル室内温水プール利用者数

年度, 月	総 数	小学生以下	中 学 生	高校生以上 一 般	合 宿	各種団体	そ の 他
平成11年度	29,989	7,914	1,059	13,378	528	2,284	4,826
12	30,370	7,273	950	15,820	277	2,188	3,862
13	21,201	4,880	609	11,692	381	1,195	2,444
14	26,903	5,544	618	15,009	371	3,461	1,900
15	26,818	6,806	681	14,006	232	2,785	2,308
4月	1,603	270	21	986	-	314	12
5	2,107	318	20	1,020	30	260	459
6	3,617	955	115	1,483	-	304	760
7	5,141	1,961	246	2,184	-	295	455
8	6,500	2,699	230	2,921	120	297	233
9	650	110	9	429	-	100	2
10	1,495	92	17	1,124	-	258	4
11	768	59	-	571	-	138	-
12	1,101	60	2	700	-	200	139
1	942	47	2	675	27	187	4
2	1,234	97	10	903	-	224	-
3	1,660	138	9	1,010	55	208	240

資料 市営温水プール

10 博物館入館状況

年 度	開館日数	総 数	有 料	無 料	市 内	県 内	県 外
平成11年度	305	46,692	40,658	6,034	6,917	15,740	24,074
12	313	44,405	39,052	5,353	6,662	15,051	22,692
13	315	47,892	42,433	5,459	7,059	16,444	24,389
14	306	43,817	35,972	7,845	7,577	15,365	20,875
15	318	47,028	38,552	8,476	8,909	16,505	21,614

資料 博物館

11 学習等供用施設利用状況

施設名	内 訳	平成11年度	平成12年度	平成13年度	平成14年度	平成15年度
中央地区 学習等供用施設	件数	1,521	1,346	3,137	3,229	3,477
	人員	44,028	40,971	38,878	38,232	45,432
豊津地区 学習等供用施設	件数	1,170	1,205	1,276	1,299	1,453
	人員	15,083	15,466	15,618	14,383	16,077

資料 生涯学習課

12 コミュニティセンター利用状況

施設名	内訳	平成11年度	平成12年度	平成13年度	平成14年度	平成15年度
中央公民館	件数	2,992	2,957	3,039	3,310	3,429
	人員	55,758	50,793	55,086	77,790	76,488
北条地区 学習等供用施設	件数	1,722	1,957	2,064	2,149	2,193
	人員	31,260	33,293	32,970	38,275	38,063
保健センター	件数	956	1,094	795	650	704
	人員	23,938	26,533	27,242	26,748	17,168
勤労青少年ホーム	件数	1,840	2,106	2,202	2,206	2,073
	人員	27,858	32,269	35,193	37,903	36,443
総数	件数	7,510	8,114	8,100	8,315	8,399
	人員	138,814	142,888	150,491	180,716	168,162

資料 中央公民館

13 地区公民館利用状況

地区館名	内訳	平成11年度	平成12年度	平成13年度	平成14年度	平成15年度
館山地区公民館	件数	1,095	1,008	1,058	1,015	772
	人員	16,763	15,980	16,521	16,127	13,077
那古地区公民館	件数	572	541	525	657	513
	人員	10,270	9,176	9,608	10,406	8,506
船形地区公民館	件数	503	531	510	448	495
	人員	5,657	5,656	5,642	5,345	5,235
西岬東地区公民館	件数	415	454	459	408	449
	人員	5,098	5,317	5,908	4,332	4,764
西岬西地区公民館	件数	93	90	94	96	82
	人員	1,705	1,441	1,384	1,331	1,552
神戸地区公民館	件数	353	349	296	289	286
	人員	4,672	5,482	4,549	3,755	3,959
富崎地区公民館	件数	354	366	329	319	298
	人員	3,937	3,737	3,169	3,033	2,845
豊房地区公民館	件数	437	402	384	361	367
	人員	4,597	4,460	4,579	4,790	4,294
館野地区公民館	件数	727	745	743	790	697
	人員	12,537	11,860	10,749	8,919	8,169
九重地区公民館	件数	596	543	541	518	494
	人員	7,076	7,072	6,536	6,274	6,076
総数	件数	5,145	5,029	4,939	4,901	4,453
	人員	72,312	70,181	68,645	64,312	58,477

北条地区公民館は中央公民館に含まれる。

資料 中央公民館

XVI 観 光

1 観光一般

平成16.4.1現在

名 称	所 在 地	バス等	概 要
崖の観音 (大福寺)	船形835	15分	市の北方船形山の山腹の断がい絶壁に、あたかも宙吊りのように建てられ、ことごとく丹朱に塗られ遠くからも望見できる。自然石に囲まれた本尊は僧行基の作といわれる磨崖十一面観音立像(市指定有形文化財)である。高らんからは海上はるかに伊豆大島を望める絶景である。
沖ノ島公園	館山 (航空隊前下車徒歩25分)	10分	館山湾に浮かぶ周囲1km程の小島で、現在は陸続きになっており徒歩で渡れる。海水浴または磯遊び、釣等海の公園として最適である。
城山公園	館山362	7分	12万石を領する戦国大名里見氏の城跡であり、昭和57年秋に天守閣型の博物館分館を開館、約1万本のつつじの外、椿や桜、梅、アジサイなどいるとりどりの花が咲き乱れ、館山湾の全景を眺望する絶好の高台である。また公園内にくじゃく園もある。
那古寺	那古672	10分	那古山の中腹にあり、板東33番札所納めの観音で、養老元年(717年)行基菩薩の開基と伝えられる。銅造りの千手観音立像は国の重要文化財に、多宝塔は県の有形文化財に指定されている。また桜の風情もひとしおである。
安房神社	大神宮589	25分	戦前の官幣大社で上宮には安房の国開拓者天富命の祖神、天太玉命を、下宮には天富命、天忍日命の二柱が合祀してある。
鶴谷八幡宮	八幡76	7分	安房の総社であり、祭神は品陀和気命、帯中津比古命、息長帯比売命の三柱を合祀する。拝殿正面の格天井に嵌め込みになった百態の竜は、後藤利兵衛橋義光の爛熟期の作で、市の有形文化財に指定されている。
安房博物館	館山1564-1	10分	「安房の海と生活」をテーマに房総半島沿岸の漁民の生活と文化を紹介している。国の重要有形民俗文化財に指定されている漁具や漁船をはじめ、万祝、また、安房地方の県指定無形文化財(綴錦織・唐棧織)など展示している。
館山市立博物館	館山351-2	10分	本館は、歴史展示室において歴史のあけぼの、里見氏の興亡など館山の歴史を紹介し、民俗展示室においては館山の農山村の民俗資料を紹介している。さらに歴史を目で見、手で触れることのできる子供展示室もある。城山山頂の天守閣型の分館では「南総里見八犬伝」の資料を多数展示している。
洲崎灯台	洲崎1043	30分	相模灘に向かって突き出した岬の灯台で大正8年に点灯され、灯の高さは地上頂高15m、海面上45mの白色円形の灯台である。ここより遠く富士、天城、大島などを一望でき、また付近は無霜地帯で、真冬にも花が咲き乱れている美しい所である。

「バス等」欄については、館山駅からの所要時間である。

名 称	所 在 地	バス等	概 要
南房パラダイス	藤原1495	40分	房総フラワーライン沿いにあり、冬でも菜の花が咲き、夏は強い太陽のもと、ヤシやフェニックスの葉がゆれる南国情緒豊かなところである。約3,800㎡におよぶ観賞温室群は、国内でも最大級の施設の一つである。熱帯・亜熱帯の植物のほか、施設内には世界の国々からきた珍しい植物、昆虫館、小鳥館等があり、展望塔からは遠く富士の霊峰や伊豆の島々が眺望できる。昭和60年5月のシンガポール植物園との姉妹園提携を記念し、昭和63年5月10日、シンガポールらん館、フラワーパビリオンがオープンした。平成11年3月に、動物ふれあい広場がオープンした。
鏡ヶ浦	館山～西岬	5分～30分	館山湾の別名で波の静かなことからでた呼び名であり、鏡ヶ浦に面した館山・北条・那古・船形・西岬の海岸は遠浅で水のきれいな絶好の海水浴場となっている。鏡のように平らな波の彼方は、富士の秀峰と相州の連峰また伊豆の大島を遠望できる。特に名峰富士を望んでの落日は絶景である。
海中観光船 たてやま号	波左間漁港	24分	半潜水式の水中観光船。従来の海底透視船とは異なり、冷暖房完備のゆったりした水中展望室からは三次元の立体的な海中散歩が楽しめる。
観光定置網	坂田漁港	26分	地曳網と異なり、漁船に乗って網を引き揚げるので漁師気分が味わえる。引き揚げた魚は時価で販売。バーベキューにして楽しむこともできる。
館山 ファミリーパーク	布沼1210	30分	房総フラワーライン沿いの平砂浦海岸にあり、敷地面積は12万㎡、園内の温室5棟800㎡の中にはパパイヤ・バナナなどの亜熱帯、熱帯の代表的な果樹など、有用植物100種類300本が植栽されている。自然の地形をそのまま生かしたピロウ樹の林、7,500㎡の弁天池、冬～春はポピー等の花摘み、いちご摘みができる。遊園地施設として、ミニゴルフ27H、釣りなどがある。また、楽焼、ハーブリース作りも楽しめる。
観光いちご園	館野 豊房	日東バス10分 JRバス10分	館野・豊房地区に観光農業の一環として、昭和56年2月に開園。 大小含めて246棟のハウス（面積56,500㎡）を有し、味のよい麗紅、女峰、とよのかのいちごを自らつんで食べられる。 開園時期 1月上旬～5月上旬
常楽山萬徳寺	洲宮1571	20分	小高い山の山頂にはガンダーラ様式で体長16m、高さ3.75m、重さ30tの涅槃仏がある。横たわった本尊は釈迦の最期を表しており、青銅製の涅槃仏としては世界最大級を誇る。
館山野鳥の森	大神宮553	25分	百数十種の野鳥が生息している。また渡り鳥の経路になっているため、給水・給餌の施設、生態観察舎等があり、野鳥たちとふれあうやすらぎの場。房総半島の最南端に位置し、常緑広葉樹林帯からなり森林浴100選に認定されている。
赤山地下壕跡	宮城	10分	東京湾の入口にある館山は国の中心である東京を守るため、重要な場所であった。数多くの戦争遺跡が多く残っている中の、館山市を代表する戦争遺跡の1つ。合計した長さが約1.6kmと全国的にみても大きな壕である。このうちの250m部分を平成16年4月1日から一般公開した。

2 宿泊施設の状況

平16.3.31現在

施設名	軒数	収容人員	施設名	軒数	収容人員
総数	178	7,782	簡易宿所(年間)	32	1,153
ホテル	3	543	簡易宿所(季節)	23	499
旅館	118	5,570	下宿	2	17

資料 安房健康福祉センター

3 観光客入込状況

単位 千人

年次	総数	利用交通機関				日帰り客	宿泊客
		鉄道客	貸切バス客	自動車客	その他		
平成11年	1,556	319	211	1,016	10	1,016	540
12	1,559	311	200	1,042	6	1,041	518
13	1,561	310	185	1,055	11	1,052	509
14	1,441	293	170	965	13	1,009	432
15	1,287	262	153	854	18	872	415

資料 観光課

4 目的別観光客入込状況

単位 千人

年次	総数	文化観光			産業観光						
		計	社寺参詣	文化財等見学	計	潮干狩	す立て	海釣り	川釣り	果物狩り等	工農場見学
平成11年	1,556	180	93	87	235	-	-	24	-	211	-
12	1,559	179	90	89	249	-	-	24	-	225	-
13	1,561	207	99	108	225	-	-	33	-	192	-
14	1,441	211	98	113	192	-	-	33	-	159	-
15	1,287	229	107	122	157	-	-	24	-	133	-

(続)

年次	スポーツ観光									一般観光				
	計	海水浴	サーフィン	キャンプ	ハイキング	テニス	ゴルフ	狩猟	その他	計	遊園地	花見・花摘み	各種催物	その他
平成11年	425	239	13	-	-	58	113	-	2	716	463	115	104	34
12	409	228	15	-	-	54	110	-	2	722	461	133	103	25
13	389	204	23	-	-	51	109	-	2	740	445	132	138	25
14	377	203	23	-	-	49	100	-	2	661	442	96	99	24
15	290	107	23	-	-	50	108	-	2	611	370	71	144	26

資料 観光課

XVII 治安・消防

1 犯罪種別認知件数

館山警察署管内

区 分	平成10年	平成11年	平成12年	平成13年	平成14年	平成15年
	発生件数	発生件数	発生件数	発生件数	発生件数	発生件数
総 数	1,214	1,252	1,215	1,297	1,211	1,389
殺 人	-	2	-	2	-	1
強 盗	-	1	1	1	4	2
放 火	3	2	1	4	6	5
強 姦	-	-	-	1	1	4
暴 行	6	2	2	10	4	6
傷 害	23	19	21	30	16	21
脅 迫	-	-	-	-	2	-
恐 喝	4	9	9	11	5	4
窃 盗	1,037	1,062	1,028	1,026	952	1,131
詐 欺	43	45	8	24	30	42
横 領	2	-	3	1	-	2
背 任	-	-	1	-	-	-
賭 博	-	-	-	-	-	-
偽 造	4	9	1	2	2	6
わいせつ	3	4	6	7	5	9
ぞう物	-	-	-	-	-	-
その他の刑法犯	89	97	134	178	184	156

資料 館山警察署

2 交通事故(人身事故)

館山警察署管内

区 分	平成 6年	平成 7年	平成 8年	平成 9年	平成10年
発 生 件 数	553	542	483	506	500
死 亡 者 数	10	6	10	11	12
負 傷 者 数	655	686	647	641	662

(続)

区 分	平成11年	平成12年	平成13年	平成14年	平成15年
発 生 件 数	534	560	545	524	649
死 亡 者 数	6	4	9	3	7
負 傷 者 数	678	730	692	677	642

資料 館山警察署

3 消 防

(1) 消防団員数

平16.4.1現在

総 数	団 長	副団長	分団長	副分団長	部 長	班 長	団 員	定 数
381	1	4	13	9	24	48	282	390

資料 社会安全対策課

(2) 消防機械台数

平16.4.1現在

区 分	総数	化学車	水槽付 消防車	普通 消防車	積載車	小型動力 ポンプ	救急車	はしご車
総 数	54	1	3	25	-	10	2	1
消 防 署	23	1	3	1	-	4	2	1
消 防 団	31	-	-	24	-	6	-	-

(続)

区 分	工作車	起震車	査察車	広報車	指揮車	非 常 用		その他 車 両
						消防車	救急車	
総 数	1	1	2	2	2	1	1	2
消 防 署	1	1	2	2	1	1	1	2
消 防 団	-	-	-	-	1	-	-	-

資料 安房郡市消防本部・社会安全対策課

(3) 消防水利数

平16.4.1現在

総 数	消 火 栓	防 火 水 槽	プ ー ル
1,280	908	349	23

資料 社会安全対策課

(4) 火災による損害状況

年 度	総 数		建 物				山林・原野			船舶・航空機・車両		そ の 他		爆発(再掲)	
	発生 件数	損 害 見積額	発生 件数	床面積 (㎡)	表面積 (㎡)	損 害 見積額	発生 件数	延面積 (㎡)	損 害 見積額	発生 件数	損 害 見積額	発生 件数	損 害 見積額	発生 件数	損 害 見積額
		千円				千円		千円		千円		千円		千円	千円
平成11年度	38	46,070	14	1,207	7	42,675	4	96	2,017	3	1,108	17	270	-	-
12	38	84,370	17	1,310	37	83,369	1	5	0	2	56	18	945	-	-
13	40	67,099	18	921	63	64,121	3	6	0	3	2,580	16	398	-	-
14	44	53,850	18	1,323	21	50,921	1	0	0	6	1,643	19	1,286	-	-
15	33	131,131	21	1,976	59	127,947	1	1	0	2	1,733	9	1,451	-	-

資料 安房郡市消防本部

(5) 救急車出場種類別件数

年 度	総 数	水 難	交 通 事 故	労 働 災 害	運 動 競 技	一 般 負 傷	加 害	自 損 行 為	急 病	火 災	自 然 災 害	その他
平成11年度	1,906	5	318	11	7	208	19	18	1,052	1	-	267
12	2,065	10	335	8	4	233	12	21	1,139	3	-	300
13	2,135	7	297	13	6	276	14	9	1,184	3	-	326
14	2,227	4	294	13	8	290	9	21	1,297	4	1	286
15	2,149	1	245	18	7	267	9	21	1,313	3	-	265

資料 安房郡市消防本部

XVIII 財 政

1 平成16年度一般会計当初予算

単位 千円

入			出		
歳 入 項 目	予 算 額	構 成 比	歳 出 項 目	予 算 額	構 成 比
市 税	5,691,193	34.5	議 会 費	218,896	1.3
地 方 譲 与 税	253,000	1.5	総 務 費	1,944,447	11.8
利 子 割 交 付 金	38,000	0.2	民 生 費	4,142,521	25.1
配 当 割 交 付 金	1	0.0	衛 生 費	1,951,798	11.8
株 式 譲 渡 所 得 割 交 付 金	1	0.0	労 働 費	51,737	0.3
地 方 消 費 税 交 付 金	520,000	3.2	農 林 水 産 業 費	452,075	2.7
ゴ ル フ 場 利 用 税 交 付 金	47,000	0.3	商 工 費	269,671	1.6
特 別 地 方 消 費 税 交 付 金	1	0.0	土 木 費	1,792,863	10.9
自 動 車 取 得 税 交 付 金	114,000	0.7	消 防 費	861,849	5.2
国 有 提 供 施 設 等 所 在 市 町 村 助 成 交 付 金	69,990	0.4	教 育 費	1,883,778	11.4
地 方 特 例 交 付 金	160,000	1.0	災 害 復 旧 費	2,006	0.0
地 方 交 付 税	3,230,000	19.6	公 債 費	2,878,686	17.5
交 通 安 全 対 策 特 別 交 付 金	9,752	0.1	諸 支 出 金	823	0.0
分 担 金 及 び 負 担 金	183,617	1.1	予 備 費	30,000	0.2
使 用 料 及 び 手 数 料	365,905	2.2			
国 庫 支 出 金	1,489,988	9.0			
県 支 出 金	633,326	3.8			
財 産 収 入	15,689	0.1			
寄 附 金	6,263	0.0			
繰 入 金	1,056,650	6.4			
繰 越 金	221,232	1.3			
諸 収 入	227,242	1.4			
市 債	2,148,300	13.0			
歳 入 合 計	16,481,150	100.0	歳 出 合 計	16,481,150	100.0

(注) 構成比は、小数点以下第2位を四捨五入したものである。

資料 財政課

2 平成16年度一般会計当初予算の性質別内訳

単位 千円

科 目	予 算 額	構 成 比
人 件 費	3,964,869	24.1
物 件 費	2,093,229	12.7
維 持 補 修 費	76,695	0.5
扶 助 費, 補 助 費 等	3,682,690	22.3
普 通 建 設 事 業 費	1,798,875	10.9
災 害 復 旧 事 業 費	2,006	0.0
公 債 費	2,878,672	17.5
積 立 金	786	0.0
投 資 及 び 出 資 金	75,457	0.5
貸 付 金	26,000	0.2
繰 出 金	1,851,871	11.2
予 備 費	30,000	0.2
合 計	16,481,150	100.0

資料 財政課

(注) 構成比は、小数点以下第2位を四捨五入したものである。

3 平成16年度特別会計当初予算

単位 千円

会 計 区 分	予 算 額
国 民 健 康 保 険	4,885,142
老 人 保 健	5,245,000
介 護 保 険	3,261,187
学 童 災 害 共 済 事 業	1,628
下 水 道 事 業	1,007,949
合 計	14,400,906

資料 財政課

4 市 債(一般会計)

単位 千円

区 分	平成14年度 末現在額	平成15年度 発行額	平成15年度 償還額	平成15年度 末現在額	構 成 比	借入先	
						政府資金	その他
一 般 公 共 事 業 債	613,403	76,800	54,324	650,037	3.2	613,537	36,500
一 般 単 独 事 業 債	7,323,532	280,700	859,100	6,944,980	34.6	1,508,105	5,436,875
公 営 住 宅 建 設 事 業 債	69,088	6,500	10,211	68,966	0.3	62,466	6,500
義 務 教 育 施 設 整 備 事 業 債	1,032,536	-	168,542	904,408	4.5	713,320	191,088
災 害 復 旧 債	89,185	10,700	16,318	85,032	0.4	85,032	-
一 般 廃 棄 物 処 理 事 業 債	1,015,938	5,500	101,048	930,450	4.6	746,650	183,800
厚 生 福 祉 施 設 整 備 事 業 債	117,304	-	25,309	97,166	0.5	97,166	-
財 源 対 策 債	443,807	4,800	46,309	411,422	2.1	308,723	102,699
都 道 府 県 貸 付 金	184,032	-	38,123	149,626	0.7	-	149,626
上 水 道 出 資 金	6,167,174	3,100	426,622	5,977,568	29.8	2,597,291	3,380,277
そ の 他	2,876,950	1,111,700	223,403	3,827,860	19.1	3,577,860	250,000
総 額	19,932,949	1,499,800	1,969,309	20,047,515	100.0	10,310,150	9,737,365

(注) 構成比は、小数点以下第2位を四捨五入したものである。

資料 財政課

5 性質別普通会計決算額

単位 千円

年 度	歳入総額	自 主 財 源			依 存 財 源				
		計	税収入	その他	計	地 方 交付税等	国 庫 支出金等	その他	地方債
平成11年度	17,132,192	8,138,677	6,604,409	1,534,268	8,993,515	4,086,859	1,772,184	1,934,572	1,199,900
12	16,212,945	7,885,773	6,318,753	1,567,020	8,327,172	4,425,738	1,302,861	1,924,473	674,100
13	16,893,453	7,537,837	6,088,519	1,449,318	9,355,616	4,047,184	1,578,857	1,923,375	1,806,200
14	17,547,575	8,339,841	6,091,166	2,248,675	9,207,734	3,932,793	1,508,101	2,118,440	1,648,400
15	15,577,343	7,204,362	5,920,804	1,283,558	8,372,981	3,660,726	1,456,787	1,755,668	1,499,800

(続)

年 度	歳出総額	経 常 的 経 費					投 資 的 経 費			その他
		計	人件費	扶助費	公債費	その他	計	普通建設 事業債	災害復旧 事業費	
平成11年度	16,389,175	12,237,263	4,025,955	1,875,645	1,741,867	4,593,796	2,428,254	2,319,073	109,181	1,723,658
12	15,539,208	11,468,605	4,067,300	1,518,620	1,695,599	4,187,086	2,673,279	2,537,940	135,339	1,397,324
13	16,199,225	11,933,777	4,071,847	1,627,074	1,805,857	4,428,999	3,388,886	3,369,164	19,722	876,562
14	17,127,882	12,331,009	3,910,754	1,790,328	1,966,511	4,663,416	3,962,317	3,917,185	45,132	834,556
15	15,065,482	12,476,806	3,849,474	1,854,477	1,969,309	4,803,546	1,819,005	1,740,582	78,423	769,671

(注) 地方交付税等は地方譲与税を含む。国庫支出金等は国有提供施設等交付金を含む。

資料 財政課

6 市税徴収実績

単位 千円

年 度	普 通 税				
	総 額	市 民 税	固定資産税	軽自動車税	市たばこ税
平成11年度	5,980,047	2,484,939	2,944,798	70,676	405,776
12	5,733,153	2,537,139	2,657,193	74,015	406,333
13	5,501,932	2,255,477	2,716,164	77,463	405,493
14	5,500,755	2,200,082	2,784,839	80,832	391,249
15	5,368,489	2,192,318	2,687,532	84,129	403,336

(続)

年 度	普 通 税	目的税	国民健康保険税
	土地特別保有税	(入 湯 税) 都市計画税	
平成11年度	73,858	624,362	1,847,455
12	58,473	585,600	1,871,893
13	47,335	586,587	1,854,974
14	43,753	590,411	1,860,492
15	1,174	552,315	1,989,649

(注) 過年度滞納繰越分を含む。

資料 財政課

XIX 選 挙

1 永久選挙人名簿登録人員

平16.9.1現在

地 区	総 数	男	女	地 区	総 数	男	女
総 数	42,673	20,261	22,412	神 戸	2,620	1,244	1,376
館 山	10,783	5,296	5,487	富 崎	1,119	501	618
北 条	10,587	4,920	5,667	豊 房	2,408	1,130	1,278
那 古	4,470	2,119	2,351	館 野	3,084	1,531	1,553
船 形	3,286	1,539	1,747	九 重	1,635	768	867
西 岬	2,681	1,213	1,468				

資料 選挙管理委員会

2 選挙投票状況

選挙名	執 行 年月日	当日有権者数			投 票 者 数			投 票 率 (%)		
		総 数	男	女	総 数	男	女	総 数	男	女
衆議院議員	5. 7.18	42,047	19,847	22,200	24,243	11,612	12,631	57.66	58.51	56.90
	8.10.20	42,590	20,116	22,474	21,996	10,735	11,261	51.65	53.37	50.11
	12. 6.25	42,674	20,207	22,467	25,167	12,055	13,112	58.98	59.66	58.36
	15.11. 9	42,646	20,241	22,405	24,619	11,923	12,696	57.73	58.91	56.67
参議院議員	10. 7.12	42,554	20,126	22,428	21,555	10,512	11,043	50.65	52.23	49.24
	13. 7.29	42,807	20,283	22,524	21,153	10,130	11,023	49.41	49.94	48.94
	14.10.27	42,667	20,198	22,469	10,123	5,274	4,849	23.73	26.11	21.58
	16. 7.11	42,503	20,182	22,321	21,636	10,484	11,152	50.90	51.95	49.96
県 知 事	元 . 3.19	41,166	19,318	21,848	21,257	10,247	11,010	51.64	53.04	50.39
	5. 3.14	41,848	19,734	22,114	16,519	8,004	8,515	39.47	40.56	38.51
	9. 3.16	42,243	19,957	22,286	16,243	7,901	8,342	38.45	39.59	37.43
	13.3.25	42,292	19,989	22,303	15,634	7,702	7,932	36.97	38.53	35.56
県議会議員	54. 4. 8	40,388	18,977	21,411	33,046	15,265	17,781	81.82	80.44	83.05
	58. 4.10	40,748	19,130	21,618	21,837	10,194	11,643	53.59	53.29	53.86
	62. 4.12	40,712	19,060	21,652	20,797	9,921	10,876	51.08	52.05	50.23
	11. 4.11	41,907	19,742	22,165	24,985	11,885	13,100	59.62	60.20	59.10
市 長	2.11.18	41,408	19,438	21,970	30,372	13,792	16,580	73.35	70.95	75.47
	6.11.13	42,391	19,994	22,397	21,669	10,056	11,613	51.12	50.30	51.85
	10.11.15	42,314	19,972	22,342	24,435	11,355	13,080	57.75	56.85	58.54
	14.11.24	42,357	20,015	22,342	23,587	10,895	12,692	55.69	54.43	56.81
市議会議員	3. 4.21	41,107	19,270	21,837	33,532	15,362	18,170	81.57	79.72	83.21
	7. 4.23	41,761	19,653	22,108	30,792	14,137	16,655	73.73	71.93	75.33
	11. 4.25	41,897	19,737	22,160	30,733	14,113	16,620	73.35	71.51	75.00
	15. 4.27	42,024	19,857	22,167	28,531	13,115	15,416	67.89	66.05	69.54

(注) 衆議院議員選挙については、小選挙区選出議員選挙の、参議院議員選挙については、千葉県選出議員選挙の投票者数、投票率を掲載。
平成14年10月参議院議員選挙は千葉県選出議員補欠選挙。

資料 選挙管理委員会

XX 行 政

1 議 会
(1) 議 会

平16.8.1現在

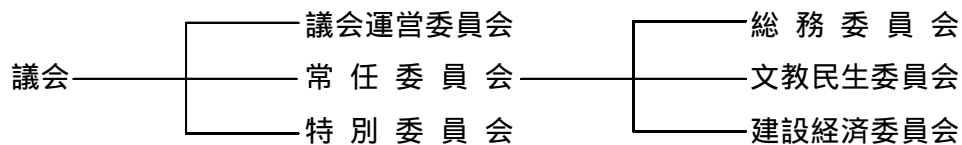

議 長 秋 山 光 章 副議長 小 幡 一 宏

総務委員	本橋亮一 関和彦 山中金治郎	小沼晃 吉田恵年 神田守隆	秋山貴馨 植木馨
文教民生委員	金丸謙一 山口安雄 小幡一宏	三上英男 榎本祐三 鈴木順子	秋山光章 早船亮一
建設経済委員	福岡信治 増田基彦 鈴木忠夫	松坂一男 島田保	青木芳政 脇田安保

委員長 副委員長

資料 議会事務局

(2) 本会議開会日数と案件数

平成15年

区分	回数	日数	提出案件数					
			総数	予算案	決算	条例案	その他の議案	請願
総数	6	24	107	35	7	27	34	4
定例会	4	22	91	30	7	24	26	4
臨時会	2	2	16	5	-	3	8	-

資料 議会事務局

(3) 党派別構成

平16.8.1現在

定数	総数	無所属	公明党	日本共産党	社会民主党
25	23	19	2	1	1

資料 議会事務局

(4) 議員名簿(五十音順)

平16.8.1現在

氏名	党派	住所	電話番号
青木 芳政	無所属	八幡465-2	22-6076
秋山 貴	"	八幡649-7	22-6618
秋山 光章	"	大井823-2	22-9787
植木 馨	"	大戸113	23-7678
榎本 祐三	"	笠名1501	22-4661
小幡 一宏	"	館山947	22-2927
金丸 謙一	"	那古491	27-5252
神田 守隆	日本共産党	那古1536-41	27-5170
小沼 晃	無所属	坂足432	29-1257
島田 保	"	犬石1801	28-0892
鈴木 順子	社会民主党	下真倉227-40	22-3064
鈴木 忠夫	無所属	(連絡所)北条2557	22-4787
関 和彦	"	那古1146	27-2006
早船 亮一	公明党	北条1557-1	22-6659
福岡 信治	無所属	上野原344	23-5660
増田 基彦	"	亀ヶ原841	36-2705
松坂 一男	"	上真倉2449	23-4735
三上 英男	無所属	飯沼58-3	23-1383
本橋 亮一	"	長須賀299	23-3824
山口 安雄	"	腰越194	36-2541
山中 金治郎	"	上真倉1011	22-4194
吉田 恵年	"	館山1240	22-1442
脇田 安保	公明党	稲153-4	22-9307

資料 議会事務局

(5) 歴代議長

平16.8.1現在

順 位	氏 名	就 任	退 任
初 代	吉 田 敬 三	昭和 14.12.25	昭和 15.12.30
2	江 沢 賢 治	16. 2.15	22. 4.29
3	田 村 利 男	22. 5.15	25. 4.28
4	田 村 利 男	25. 4.28	26. 4.29
5	斉 藤 喜 市	26. 5.15	27. 4.29
6	斉 藤 喜 市	27. 4.29	28.12.15
7	斉 藤 喜 市	28.12.15	30. 4.30
8	石 井 潔	30. 5.16	34. 4.30
9	萩 生 田 七 郎	34. 5.25	35. 6.17
10	山 本 昇	35. 6.17	36. 6.27
11	嶋 貫 壮 作	36. 6.27	37. 6.26
12	山 本 昇	37. 6.26	38. 4.30
13	黒 川 佐 太 郎	38. 5.16	40. 6.22
14	田 中 禄 郎	40. 6.22	42. 4.30
15	吉 田 勇 治 郎	42. 5.11	44. 1.23
16	西 村 真 次	44. 1.30	46. 4.30
17	吉 田 勇 治 郎	46. 5.12	50. 4.30
18	吉 田 勇 治 郎	50. 5. 9	54. 4.30
19	石 井 正	54. 5. 9	55. 7. 4
20	五 十 嵐 昇	55. 7. 4	56. 5. 8
21	林 豊	56. 5. 8	58. 4.30
22	石 井 正	58. 5.11	60. 6.28
23	流 山 源 次 郎	60. 6.28	61. 6.20
24	伊 賀 多 郎	61. 6.20	62. 4.30
25	飯 田 義 男	62. 5.18	平成 元. 6.26
26	林 豊	平成 元. 6.26	2. 6.22
27	渡 辺 昭 夫	2. 6.22	3. 4.30
28	福 原 勤	3. 5.13	5. 6.22
29	福 原 勤	5. 6.22	6. 4.26
30	辻 田 実	6. 4.26	7. 4.30
31	辻 田 実	7. 5.10	8. 6.21
32	山 中 金 治 郎	8. 6.21	9. 6.24
33	石 井 昌 治	9. 6.24	11. 4.30
34	川 名 正 二	11. 5.14	13. 6.27
35	鈴 木 忠 夫	13. 6.27	15. 4.30
36	秋 山 光 章	15. 5.14	在任中

(6) 歴代副議長

平16.8.1現在

順 位	氏 名	就 任	退 任
初 代	江 沢 賢 治	昭和 14.12.25	昭和 16. 2.15
2	鈴 木 森 蔵	16. 2.15	17. 7.25
3	島 田 浅 吉	18. 2.18	19. 6.10
4	江 田 徳 次 郎	19.10.26	22. 4.29
5	小 沢 太 助	22. 5.15	25. 4.28
6	鈴 木 房 宗	25. 4.28	26. 4.29
7	増 田 重 雄	26. 5.15	27. 4.29
8	石 井 潔 郎	27. 4.29	28.12.15
9	小 滝 作 次 郎	28.12.15	30. 4.30
10	中 村 良 五	30. 5.16	31. 9.21
11	小 谷 無 違	31.10.26	34. 4.30
12	吉 田 勇 治 郎	34. 5.25	35. 6.17
13	黒 川 佐 太 郎	35. 6.17	36. 6.27
14	安 西 政 治 一	36. 6.27	37. 6.26
15	脇 田 順 藤 太 郎	37. 6.26	38. 4.30
16	松 本 藤 太 郎	38. 5.16	40. 6.22
17	松 本 村 藤 太 郎	40. 6.22	42. 4.30
18	西 村 沢 真 恵 太 郎	42. 5.11	44. 1.30
19	小 秋 山 村 源 治 郎	44. 1.30	46. 4.30
20	秋 山 村 源 治 郎	46. 5.12	48. 6.14
21	田 村 源 治 郎	48. 6.14	50. 4.30
22	西 村 真 次 博	50. 5. 9	54. 4.30
23	菊 井 敏 源 次 郎	54. 5. 9	56. 5. 8
24	流 山 田 一 昭 夫	56. 5. 8	57. 6.26
25	和 渡 辺 幸 太 郎	57. 6.26	58. 4.30
26	渡 伊 藤 平 治	58. 5.12	60. 6.28
27	伊 黒 川 平 治	60. 6.28	61. 6.20
28	黒 川 平 治	61. 6.20	62. 4.30
29	黒 川 平 治	62. 5.18	63. 6.24
30	福 原 井 勤 謀	63. 6.24	平成 元. 6.26
31	石 近 藤 好 雄	平成 元. 6.26	2. 6.22
32	石 井 井 昌 輝 治 久	2. 6.22	3. 4.30
33	石 井 井 昌 輝 治 久	3. 5.13	3. 6. 8
34	石 井 井 昌 輝 治 久	3. 6.14	4. 3.26
35	横 溝 功 二	4. 4.20	4. 6.23
36	川 名 正 君 敏 夫	4. 6.23	5. 9.30
37	日 下 宮 利 金 治 郎	5. 9.30	6. 4. 8
38	小 山 中 本 春 君 敏 夫	6. 4.26	7. 4.30
39	山 榎 本 春 君 敏 夫	7. 5.10	8. 6.21
40	榎 本 春 君 敏 夫	8. 6.21	9. 6.24
41	日 下 崎 山 雅 光 章	9. 6.24	10. 6.23
42	山 崎 山 雅 光 章	10. 6.23	11. 4.30
43	秋 鈴 木 忠 夫	11. 5.14	12. 6.23
44	鈴 木 忠 夫	12. 6.23	13. 6.27
45	宮 沢 治 海 実	13. 6.27	14. 6.27
46	斉 藤 木 馨	14. 6.27	15. 4.30
47	植 木 一 宏	15. 5.14	16. 6.30
48	小 幡 一 宏	16. 6.30	在任中

2 委 員

平16.9.1現在

教育委員会委員	田 村 悦智子 藤 田 尚 正	海老原 齊 三 平 勉	水 島 陽 子
監 査 委 員	宮 崎 健 一	脇 田 安 保	
選挙管理委員	金 子 光 男 近 藤 君 枝	安 西 信 雄	庄 司 利 光
農業委員会委員	黒 川 市之助 川 名 正 幸 島 田 保 加 藤 貢 山 口 武 夫 小 宮 耕 一 安 西 邦 雄	前 田 穰 北 原 喜 一 吉 野 明 小 柴 敏 男 増 田 基 彦 保 田 正 之 山 崎 雅 己	佐 野 吉 男 三 崎 勝 之 渡 邊 貞 雄 黒 田 利 夫 佐 野 金 治
固定資産評価 審査委員会委員	石 渡 邦 夫	寺 嶋 清	須 田 富 夫

印は委員長（会長・代表）を示す。

資料 各事務局

3 執行機関

(1) 歴代市長

平17.1.1現在

歴代	氏名	就任	退任
初代	石関 崎 常 夫	昭和 15. 1.27	昭和 19. 2. 2
2	関 野 周 治	19. 2. 3	21. 3. 2
3	鈴 木 森 蔵	21. 6.14	22. 4. 5
4	鈴 木 森 蔵	22. 4. 6	26. 4. 4
5	吉 田 田 三 男	26. 4.23	29.11.26
6	田 村 村 利	29.12.11	33.12.10
7	田 村 村 利	33.12.11	37.12.10
8	本 間 間 讓	37.12.11	41.12.10
9	本 間 間 讓	41.12.11	45.12.10
10	本 半 澤 良 一	45.12.11	49.12.10
11	本 半 澤 良 一	49.12.11	53.12.10
12	本 半 澤 良 一	53.12.11	57.12.10
13	本 半 澤 良 一	57.12.11	61.12.10
14	本 半 澤 良 一	61.12.11	平成 2.12. 9
15	庄 司 厚	平成 2.12.10	6.12. 9
16	庄 司 厚	6.12.10	10.12. 9
17	辻 田 実	10.12.10	14.12. 9
18	辻 田 実	14.12.10	在任中

(2) 歴代助役

平17.1.1現在

歴代	氏名	就任	退任
初代	吉 井 栄 蔵	昭和 15. 3.28	昭和 19. 3.27
2	中 村 隆 三	19. 4.30	20. 9.12
3	小 倉 太 松 一	20. 9.13	21. 6.27
4	小 倉 村 林 治 郎	21. 7. 4	23. 1.14
5	小 能 林 重 守 房 武 郎	23. 1.22	26. 6. 4
6	小 能 林 重 守 房 武 郎	26. 6. 5	30. 6. 4
7	小 出 出 出 出 出 出 出	30. 8. 1	34. 7.31
8	小 出 出 出 出 出 出 出	34. 8. 1	38. 7.31
9	小 出 出 出 出 出 出 出	38. 8. 1	42. 7.31
10	小 出 出 出 出 出 出 出	42. 8. 1	43. 6. 1
11	小 出 出 出 出 出 出 出	43. 6. 3	47. 6. 2
12	小 出 出 出 出 出 出 出	47. 6. 3	51. 6. 2
13	小 出 出 出 出 出 出 出	51. 6.12	53. 3.31
14	小 倉 倉 澄 澄 澄 澄 澄	53. 4. 1	57. 3.31
15	小 倉 倉 澄 澄 澄 澄 澄	57. 4. 1	61. 3.31
16	小 倉 倉 澄 澄 澄 澄 澄	61. 4. 1	平成 2. 3.31
17	小 倉 倉 澄 澄 澄 澄 澄	平成 2. 4. 1	6. 3.31
18	小 倉 倉 澄 澄 澄 澄 澄	6. 4. 1	10.11.30
19	福 勝 田 功 務	11. 4. 1	13. 6.30
20	勝 藤 海 藤 博	13. 7.16	15. 4.30
21	伊 藤 博	15. 5.16	在任中

(3) 歴代収入役

平17.1.1現在

歴代	氏名	就任	退任
初代	木 村 松 郎	昭和 15. 3.28	昭和 19. 3.27
2	木 村 松 郎	19. 3.28	21. 7. 4
3	広 中 松 文 治	21. 8. 8	25. 8. 7
4	広 中 松 文 治	25. 8. 8	29. 8. 7
5	完 戸 貴 貴	34.10. 1	38. 9.30
6	完 戸 貴 貴	39. 4. 1	42. 6.30
7	高 木 哲 三	42.12. 1	46.11.30
8	高 木 哲 三	46.12. 1	50.11.30
9	長 谷 川 治 博	51. 4. 1	55. 3.31
10	太 山 田 博 俊	55. 4. 1	59. 3.31
11	太 山 田 博 俊	59. 4. 1	63. 3.31
12	渡 川 上 義 弘	63. 4. 1	平成 4. 3.31
13	川 永 野 義 弘	平成 4. 4. 1	8. 3.31
14	永 安 田 修	8. 4. 1	10.12. 9
15	青 木 高 洋	11. 2. 1	15. 1.31
16	青 木 高 洋	15. 4. 1	在任中

(4) 館 山 市 機 構 図

(平 成 1 6 年 1 0 月 1 日 現 在)

一 般 職 員 数 (4 6 0 人)

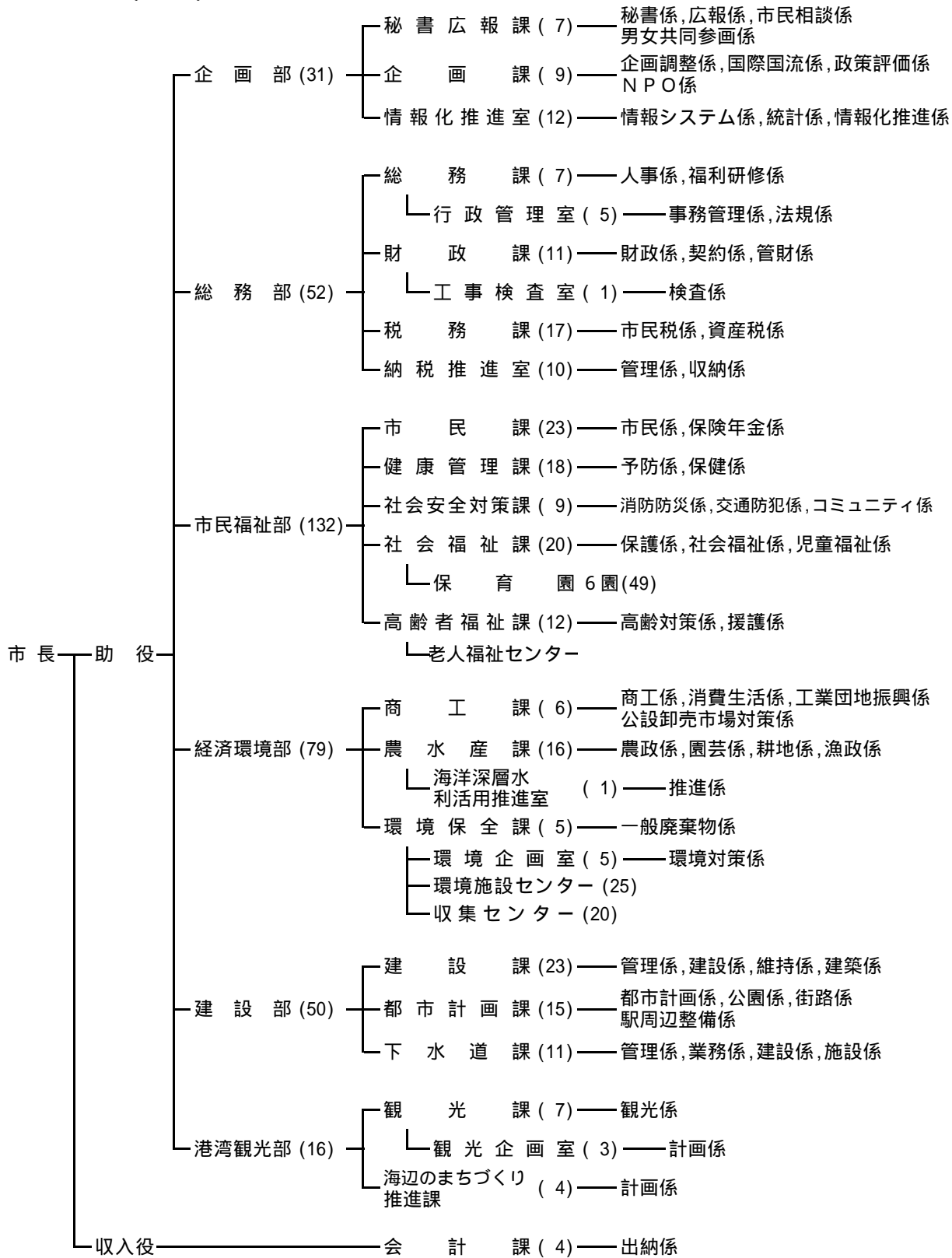

教育委員会事務局(83)

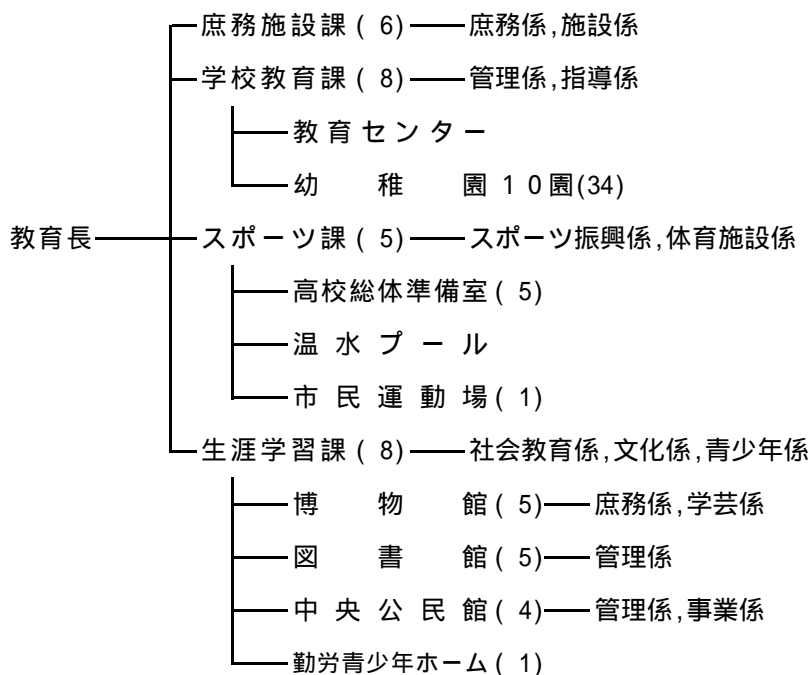

議会事務局(4) — 庶務係, 議事係

監査事務局(3) — 庶務係, 調査係

選挙管理委員会 (2) — 庶務係

農業委員会事務局(4) — 農政係, 農地係

固定資産評価審査委員会

一部事務組合	安房郡市広域市町村圏事務組合
"	三芳水道企業団
"	館山市, 富浦町及び三芳村学校給食組合
"	南房総広域水道企業団

資料 総務課

(5) 職 員 数

平16.10.1現在

課 名	総数	部長	課長	課長補佐	主幹補	係長	主査主任	主事	技能労務職	教育職
総 数	482	13	28	39	54	54	140	66	54	34
市長事務局	364	8	21	27	35	42	119	60	52	-
企画部	31	3	2	4	4	6	3	8	1	-
秘書広報課	7	-	-	1	1	2	-	2	1	-
企画課	9	-	1	2	1	3	2	-	-	-
情報化推進室	12	-	1	1	2	1	1	6	-	-
総務部	52	1	4	6	7	7	19	8	-	-
総務課	12	-	1	2	1	3	5	-	-	-
財政課	12	-	1	2	2	2	5	-	-	-
税務課	17	-	1	1	1	1	6	7	-	-
納税推進室	10	-	1	1	3	1	3	1	-	-
市民福祉部	132	1	5	5	12	14	66	23	6	-
市民課	23	-	1	1	1	3	10	7	-	-
健康管理課	18	-	1	1	2	1	10	3	-	-
社会安全対策課	9	-	1	1	4	-	2	1	-	-
社会福祉課	69	-	1	1	4	8	38	11	6	-
高齢者福祉課	12	-	1	1	1	2	6	1	-	-
経済環境部	79	1	3	7	3	7	11	7	40	-
商工課	6	-	1	1	1	1	1	1	-	-
農水産課	17	-	1	2	1	4	5	4	-	-
環境保全課	55	-	1	4	1	2	5	2	40	-
建設部	50	1	3	3	5	7	16	11	4	-
建設課	23	-	1	1	3	1	9	6	2	-
都市計画課	15	-	1	1	1	3	5	2	2	-
下水道課	11	-	1	1	1	3	2	3	-	-
港湾観光部	16	1	3	2	3	1	3	2	1	-
観光課	10	-	1	1	2	-	3	2	1	-
海辺のまちづくり推進課	4	-	1	1	1	1	-	-	-	-
会計課	4	-	1	-	1	-	1	1	-	-
教育委員会事務局	83	1	5	8	10	7	12	4	2	34
庶務施設課	6	-	-	1	1	1	2	1	-	-
学校教育課	42	-	2	1	3	-	-	2	-	34
スポーツ課	11	-	1	2	1	2	4	-	1	-
生涯学習課	23	-	2	4	5	4	6	1	1	-
議会事務局	4	1	-	1	2	-	-	-	-	-
監査事務局	3	-	1	-	1	-	1	-	-	-
選挙管理委員会事務局	2	-	-	-	-	1	1	-	-	-
農業委員会事務局	4	1	-	1	-	1	1	-	-	-
派遣職員	22	2	1	2	6	3	6	2	-	-
安房郡市広域市町村圏事務組合	5	1	-	1	1	1	1	-	-	-
三芳水道企業団	14	1	-	1	4	2	5	1	-	-
学校給食組合	1	-	1	-	-	-	-	-	-	-
南房総広域水道企業団	1	-	-	-	-	-	-	1	-	-
港湾空間高度化環境研究センター	1	-	-	-	1	-	-	-	-	-

(注) 職務の分類はそれぞれ相当職を含む。

資料 総務課

XXI 主要年表

暦年	事項
明治2年 6月	旧藩主本多正訥、藩知事に任じられ民生を掌る。
3年10月	藩庁を長尾から北条に移す。
4年 7月14日	廃藩置県、安房国の四藩それぞれ県と改称
11月13日	安房・上総の二国木更津県の管轄となる。
5年 7月 1日	館山郵便局開設
6年 6月15日	木更津・印旛の二県廃され千葉県となる。
7年 1月	大小区制施行され、安房・平の二郡第1大区となり取扱所北条に置かれる。
9年 9月	警察出張所北条に設置される。
10年 3月29日	新井浦、下町、上町、仲町、楠見浦、上須賀浦の3町3浦合併して館山町となる。
11年11月	郡区町村編成法発布され安房・平・朝夷・長狭の4郡聯合郡役所北条に置かれる。 東京、館山間汽船運航
18年 2月20日	北条区裁判所開設され北条治安裁判所と称す。
22年 3月31日	町村制施行され新たに町村の編成がなされる。 人口 船形村(5,112) 尻原村(4,044) 北条町(4,736) 館山町(4,013) 西岬村(5,096) 神戸村(3,593) 富崎村(3,291) 豊房村(4,471) 館野村(2,850) 九重村(2,671) 豊津村(3,209)
6月	館山郵便局において電報業務開始
7月 1日	千葉県収税部北条出張所北条に置かれる。(明29大蔵省移管東京税務署管理局北条税務署となる。)
26年 1月27日	尻原村町制を施行して那古町となる。
30年 4月 1日	新たに郡制施行され4郡合併して安房郡となる。
12月 1日	船形村町制を施行して船形町となる。
34年 4月 8日	県立安房中学校(現安房高等学校)創立
38年 3月20日	安房女子裁縫伝習所(現安房西高等学校)創立
40年 4月	安房郡立高等女子技芸学校(現安房南高等学校)創立
4月 3日	電信通信事務開始される。
44年 7月	電灯供給される。(1,300灯)
大正 3年 4月 1日	館山町と豊津村合併して館山町となる。
7年 8月10日	那古船形駅鉄道開通
8年 5月24日	安房北条駅(現館山駅)鉄道開通
12月15日	洲崎灯台点灯開始
10年 6月 1日	九重駅鉄道開始
11年 2月15日	郡立安房農業水産学校(現安房水産高等学校)創立
15年 3月22日	北条町立実科女学校(現館山高等学校)創立
昭和 5年 7月	館山海軍航空隊設置
8年 4月18日	館山町、北条町合併館山北条町と称す。
10年 2月27日	都市ガス供給開始
4月19日	火葬場開設

(続)

暦年	事 項
昭和10年 5月 1日	と畜場開設
13年 8月 4日	上水道給水開始
14年11月 3日	館山北条町、那古町及び船形町の三町合併して市制を施行館山市となる。
18年 8月 1日	市立図書館設立
19年 4月11日	館山警防団常備設置
23年 1月 5日	皇太子殿下御来館寒中水泳御視察
25年 6月25日	館山市営プール開設(日本水連公認)
10月31日	館山市消防署設置
28年 5月 1日	館山商工会議所開所
5月 6日	天皇・皇后両陛下御来館房州産業御視察
9月16日	海上警備隊館山航空隊開設
29年 5月 3日	西岬・神戸・富崎・豊房・館野・九重の六ヶ村館山市へ合併
32年 6月20日	皇太子殿下御来館水産資源保護大会御臨席
33年 7月11日	ベルリンハム市(米)と姉妹都市盟約締結
8月 1日	南房総国定公園指定
35年 4月 8日	市役所新庁舎落成
7月 1日	国民宿舎鳩山荘開設
36年 9月26日	館山市及び三芳村伝染病隔離病舎組合設立
12月 1日	見物を中心とした地区が国民休暇村に指定される。
37年 7月17日	館山ユースホテル開設
9月 8日	館山伝染病隔離病舎完成
38年 3月25日	公明選挙都市宣言
4月15日	館山市藤原衛生処理場完成
8月 8日	国立館山海員学校開校
39年 3月22日	皇太子殿下御一家御来館春の房州を御見学
7月11日	国民休暇村にしざき荘開設
11月16日	館山市、富浦町及び三芳村上水道組合設立
40年 1月 1日	市内7農業協同組合、合併して館山市農業協同組合となる。
4月 1日	館山高等学校県立移管
9月29日	交通安全都市宣言
41年 3月30日	館山市開発公社設立認可
10月30日	館山市正木衛生処理場完成
12月11日	館山電報電話局自動化
42年 5月13日	バードセンター開設
6月 1日	館山漁協、船形漁協合併により館山船形漁業協同組合となる。
8月22日	姉妹都市ベルリンハム市との第一回学生交換
43年 4月 1日	館山市、富浦町及び三芳村上水道組合改め三芳水道企業団となる。
5月 1日	館山市民センター開設
9月24日	館山市、富浦町及び三芳村学校給食組合設立認可
44年 4月25日	西岬局電話自動化
7月11日	房総西線電化開通

(続)

暦年	事	項
昭和44年 7月15日	三芳水道施設完成(館山市、富浦町、三芳村)	
11月 3日	館山市民憲章を制定	
45年 1月16日	館山市、富浦町及び三芳村学校給食センター給食開始	
8月 1日	館山市豊房育成牧場開設	
9月 1日	北条小学校新築移転	
9月10日	安房郡市広域市町村圏事務組合設立認可	
10月15日	館山市老人福祉センター開設	
10月20日	南房パラダイス開設	
12月16日	館山市温水プール開設	
46年 1月 1日	香・下原塩見・浜田・見物・坂田・洲崎・西川名・伊戸・根本の9漁協が合併、西岬漁業協同組合となる。	
3月25日	館山市放送センター完成	
9月 2日	ベリンハム市より大阪万国博覧会に展示されたトーテムポールを寄贈される。	
47年 2月 1日	館山市図書館新築移転	
4月 1日	館山市消防署、安房郡市広域市町村圏事務組合に移管される。	
5月12日	安房合同庁舎新築移転	
6月15日	館山市中央公園開園	
6月29日	館山警察署新築落成	
7月15日	特急さざなみ開通	
7月31日	豊房小学校新築	
9月15日	館山市老人憲章を制定	
48年 3月 7日	布良局電話自動化	
5月10日	石和町(山梨県)と姉妹都市締結 第28回国民体育大会(若潮国体)千葉県で開催 夏季大会(昭和48.9.9~48.9.12)ヨット会場となる。 秋季大会(昭和48.10.15~48.10.17) 柔道会場(館山高校) 剣道会場(市民センター)となる。	
49年 3月20日	相浜漁業、富崎漁協が合併、相浜漁業協同組合となる。	
3月30日	館山小学校防音校舎新築	
6月19日	福祉都市宣言	
12月 9日	作名ダム着工 館山市総合計画を策定	
50年4月 1日	房州水道市営移管となる。	
4月15日	中央保育園開園	
12月 1日	特別養護老人ホーム開設	
51年 8月24日	作名ダム竣工	
52年 2月28日	二中校舎新築	
3月 3日	一中校舎新築	
53年 2月28日	東小校舎新築	
3月10日	館山小講堂新築	
〃	一中体育館新築	
3月15日	富崎小学校、同幼稚園舎新築	

(続)

暦年	事	項
昭和53年 4月 1日	部制を施行	
6月12日	市民運動場開設	
54年 2月28日	館野小校舎、同幼稚園舎新築	
3月31日	市民体育館完成	
10月 1日	福祉作業所開設	
11月 1日	商工会館落成	
55年 2月28日	神戸小校舎増築	
"	神戸幼稚園舎改築	
"	那古小校舎改築	
"	西岬中校舎改築	
3月10日	九重保育園舎完成	
3月31日	神余中、豊房中、第四中学校閉校	
4月 7日	第三中学校開校	
6月 3日	国民宿舎鳩山荘 改築 オープン	
11月 4日	東市民運動場開設	
56年 2月 7日	第1回若潮マラソン大会開催	
"	観光いちご園オープン	
2月28日	那古小体育館新築	
"	九重小校舎、九重幼稚園舎新築	
"	房南中柔剣道場新築	
57年 2月27日	館山市衛生センター竣工	
3月31日	東小学校、西小学校閉校	
4月 1日	西岬小学校開校	
"	西岬中学校閉校	
10月31日	館山市立博物館(分館)開館	
"	第1回城まつり開催	
58年 1月31日	館野小校舎増築	
2月15日	船形小校舎防音改築	
"	船形幼稚園舎防音改築	
"	西岬小校舎増築	
"	西岬幼稚園舎増築	
11月 1日	館山市コミュニティセンター開館	
11月23日	館山市立博物館(本館)開館	
59年 4月 1日	館山幼稚園新築移転	
4月 6日	西岬市民体育館開館	
4月10日	豊津地区学習等供用施設開設	
7月 7日	館山市セントラルテニスコート完成	
9月 1日	第1回館山薪能開催	
10月25日	館山市清掃センター竣工	
"	出野尾老人福祉センター竣工	
11月 1日	県立館山運動公園開園	

(続)

暦年	事	項
昭和59年11月22日	彫刻の径完成	
11月30日	竹原線農免道路完成	
60年2月28日	那古小校舎増築	
"	西岬小体育館竣工	
3月15日	館野小グラウンド拡張	
5月10日	NMBセミコンダクター操業開始	
5月16日	粗大ごみ処理施設竣工	
12月21日	館山市総合計画を策定	
61年2月28日	那古幼稚園舎完成	
"	富崎小体育館完成	
3月26日	防災行政無線開局	
4月7日	国道127号館山バイパス部分開通	
6月15日	南館山サンフラワーテニスコート完成	
10月10日	第1回館山市民健康まつり	
62年6月23日	暴力追放都市宣言	
63年3月14日	二中講堂防音改築	
4月1日	船形保育園新築移転	
10月1日	真倉市営住宅入居開始	
平成元年		
8月19・20日	市制施行50周年記念国際民族音楽フェスティバル開催	
11月1日	市制施行50周年記念式典開催	
2年4月10日	城山公園に日本庭園、茶室完成	
5月2日	都市計画道路八幡高井線開通	
3年11月17日	世界民族舞踊フェスティバル開催	
4年1月22日	一般国道127号館山バイパス(館山地区)開通	
3月31日	北条海岸トイレ完成	
4月1日	市道1031号線開通	
5年3月25日	一般国道127号館山バイパス全線開通	
4月1日	県道館山白浜線が国道410号線に昇格	
6月11日	南房パラダイス連続大温室が完成しオープン	
10月20日	館山国際交流協会設立	
6年2月23日	第二中学校柔剣道場完成	
2月26日	館野保育園新園舎完成	
3月1日	デイサービスセンター「ふれあいの郷」オープン	
9月21日	市役所別棟業務開始	
11月1日	生涯学習施設「菜の花ホール」完成	
7年7月5日	館山市長全米姉妹都市協会およびポイントオブライイト財団より ゴールデンハート賞を受賞	
8月19日	第1回全国大学フラメンコフェスティバル開催	
9月1日	房南中学校新校舎使用開始	
10月20日	館山市土地開発公社設立	

(続)

暦年	事 項
平成 8年 1月12日	インターネットに館山市のホームページを開設
4月 1日	館山市・内房・南房・小湊の4農業協同組合が合併して、安房農業協同組合となる。
6月 3日	安房地域県民センター(安房支庁内)、旅券の申請・交付窓口開設
6月 7日	一般国道127号線、館山バイパス入口以南部分県へ移管(県道302号線)
6月25日	那古地区生活排水処理施設完成
10月 1日	南房総広域水道企業団、通水開始
"	市営水道、館野・九重地区給水開始
11月10日	千葉ロッテマリーンズ、館山秋季キャンプ実施(～25日)
9年 1月20日	豊房小学校校舎改修・増築
3月19日	那古海岸トイレ完成
4月 1日	館山保健所改め安房保健所となる。
6月 1日	千葉県南総文化ホール開館
7月20日	第1回館山国際オープンウォータースイムレース開催
10月25日	第50回館山市文化祭開催(～12月13日)
12月18日	東京湾アクアライン開通
10年 4月 1日	館山市水道と三芳水道企業団が統合し、三芳水道企業団を継承
"	館山ユースホステル事業廃止
5月21日	鏡ヶ浦クリーンセンター通水開始
5月25日	千葉地方法務局館山支局移転
11月 3日	大神宮橋完成
11年 3月30日	館山駅橋上駅舎、自由通路完成
6月 1日	生涯学習出前講座がスタート
6月21日	総合計画審議会、6月24日コーラル会議始動
9月	館山駅が「関東の駅百選」に選ばれる。
10月 1日	館山市内幼稚園給食開始
11月 2日	市制施行60周年記念式典を挙げる
12年 2月 1日	ポートスティーブンス市(豪)と友好都市協定締結
5月23日	館山港、「特定地域振興重要港湾」に選定(運輸省)
6月 1日	安房医師会新病院開院
7月16日	館山野鳥の森、「ふれあい野鳥館」オープン
13年 1月29日	「ジェフ市原」初の館山キャンプ(～31日)
3月10日	「千葉ロッテマリーンズ館山後援会」設立
4月 1日	新総合計画スタート
"	館山の観光を発掘する「観光プロデューサー」が始動
4月18日	「海辺のまちづくり研究会」発足
10月 1日	行政3ヵ年計画スタート
10月20日	「南総発見フォーラム里見サミット」「南総里見まつり」開催(～21日)

(続)

暦年	事	項
平成14年 3月25日	安房11市町村が合併重点支援地域に指定	
〃	館山ふるさと大使委嘱(第1号:さかなクンこと宮澤正之氏)	
3月28日	神余小学校新校舎完成	
7月 1日	ごみの指定袋制度スタート	
7月18日	国道410号北条バイパス、都市計画道路青柳大賀線開通	
15年 1月 6日	館山ふるさと大使委嘱(第2号:フルート奏者の深津純子氏)	
3月 5日	客船「飛鳥」館山初寄港	
4月 1日	館山・安房9市町村合併法定協議会設置	
6月16日	全国高等学校体育大会剣道競技 館山市実行委員会設置	
8月 8日	客船「にっぽん丸」館山初寄港	
9月16日	県指定文化財「那古寺観音堂」の「平成の大修理」解体修理始まる	
11月14日	館山ふるさと大使委嘱(第3号:画家の石井崇氏)	
16年 3月30日	「安房やわたんまち」千葉県無形民俗文化財に指定(館山市で3件目)	
4月 1日	赤山地下壕の一般公開始まる	
4月30日	館山・安房9市町村合併法定協議会を廃止	
5月29日	一般国道127号富津・館山道路全線開通	
7月 3日	静岡県下田市との海上ルート検討のためモニター運航実施。下田市と共同宣言	
8月31日	観光立市たてやま推進協議会設立	

付 録

市内主要官公署等一覧

	名 称	所 在 地	電 話 番 号	
国 関 係	千葉地方裁判所館山支部	北条1073	22-2273	
	千葉家庭裁判所館山支部	" 1073	22-2273	
	館山簡易裁判所	" 1073	22-2273	
	千葉地方検察庁館山支部	" 1073	22-0849	
	館山検察庁	" 1073	22-0849	
	千葉地方法務局館山支局	" 2169-1	22-0620	
	館山税務署	" 1164	22-0101	
	海上自衛隊第21航空群館山航空基地	宮城無番地	22-3191	
	館山労働基準監督署	北条1160	22-0194	
	ハローワーク館山(公共職業安定所)	八幡815-2	22-2236	
	関東農政局千葉統計情報事務所館山統計・情報センター	沼無番地	22-0616	
	農林水産省千葉食糧事務所館山支所	" 851	22-8411	
	館山測候所	長須賀76-1	22-4388	
	国土交通省東京航空局館山航空無線標識所	北条520	22-0591	
	千葉運輸支局出張館山車検場	笠名1200	22-0972	
	県 関 係	南房総県民センター安房事務所	北条402-1	22-7111
		千葉県館山県税事務所	北条402-1	22-7111
千葉県安房地域整備センター		" 402-1	22-4341	
千葉県館山水産事務所		" 402-1	22-5761	
千葉県南部漁港事務所		" 402-1	23-4751	
千葉県安房農林振興センター		" 402-1	22-8641	
千葉県教育庁南房総教育事務所安房分室		" 403	22-3876	
館山警察署		北条1090-2	23-0110	
千葉県安房健康福祉センター(安房保健所)		" 1093-1	22-4511	
千葉県館山高等技術専門校		船形297-71	27-6161	
千葉県水産共同実習所		館山無番地	22-2069	
農業総合研究センター暖地園芸研究所		山本1762	22-2603	
安房教育会館		北条2609-20	22-0670	
南房パラダイス		藤原1495	28-1511	
館山野鳥の森		大神宮安房神社	28-0166	
千葉県立安房博物館		館山1564	22-8608	
千葉県農業開発公社安房地方事業所		亀ヶ原633-1	27-5952	
いこいの村館山		藤原1495	28-2211	
千葉県立館山運動公園		" 300	28-1340	
千葉県南総文化ホール		北条740-1	22-1811	

(続)

	名 称	所 在 地	電 話 番 号
市 関 係	館山市役所	北条1145-1	22-3111
	館山市教育委員会	" 1145-1	22-3111
	館山市コミュニティセンター	" 740-1	23-3111
	館山市中央公民館	" 740-1	23-3111
	館山市保健センター	" 740-1	23-3113
	豊津地区学習等供用施設	宮城192-2	22-8744
	中央地区学習等供用施設 (菜の花ホール)	北条1735	24-1515
	館山市館山地区公民館	館山305-1	23-2482
	" 北条地区公民館	北条740-1	23-3111
	" 那古地区公民館	那古1125-1	27-4217
	" 船形地区公民館	船形405-2	27-4218
	" 西岬東地区公民館	見物65	29-1370
	" 西岬西地区公民館	伊戸2503	29-1643
	" 神戸地区公民館	犬石1496-1	28-1994
	" 富崎地区公民館	大神宮272-1	28-1993
	" 豊房地区公民館	大戸254-1	23-6475
	" 館野地区公民館	国分27	23-6480
	" 九重地区公民館	藪268-1	24-6481
	館山市図書館	北条1740	22-0701
	館山市衛生センター	出野尾534	23-3566
	館山市清掃センター	" 538	23-3033
	館山市鏡ヶ浦クリーンセンター	湊465-1	22-3661
	館山市営50メートルプール	宮城192-2	22-2039
	館山市営25メートル室内温水プール	湊288-89	22-5519
	館山市営市民運動場	正木4304-2	27-4220
	館山市教育センター	北条420-4	22-8051
	館山市城山公園緑化事務所	館山362	22-2080
	館山市老人福祉センター	湊288-88	22-5234
	館山市出野尾老人福祉センター	出野尾547	23-4405
	館山市福祉作業所	湊403	23-7447
	館山市環境保全公社	西長田1163-5	22-6021
	館山市立博物館 (本館)	館山351-2	23-5212
	" (分館)	" 362-1	23-2164
	館山市、富浦町及び三芳村学校給食センター	北条692-1	22-5050
	三芳水道企業団	" 1145-1	22-3729
	三芳水道企業団作名浄水場	作名570-1	23-3097
	三芳水道企業団増間浄水場	三芳村増間523	36-2611

(続)

	名 称	所 在 地	電 話 番 号
広域関係	安房郡市広域市町村圏事務組合	北条1145-1	22-5633
	安房郡市広域市町村圏消防本部	" 1087-1	22-2233
	安房郡市広域市町村圏館山火葬場	上真倉2038	23-7350
学校関係	東京水産大学館山実習所	館山96	22-0301
	県立安房高等学校	八幡385	22-0130
	" 安房南高等学校	北条611	22-3201
	" 安房水産高等学校	長須賀155	22-0180
	" 館山高等学校	北条106	22-2242
	私立千葉県安房西高等学校	" 2311	22-0545
	国立館山海上技術学校	大賀無番地	22-1911
	市立第一中学校	那古954	27-2021
	" 第二中学校	長須賀136	22-0531
	" 第三中学校	北条1452	23-7321
	" 房南中学校	佐野2070	28-0042
	" 館山小学校	館山317	22-2155
	" 北条小学校	北条456	22-2141
	" 那古小学校	那古272	27-2644
	" 船形小学校	船形405-2	27-2528
	" 西岬小学校	加賀名151	29-0300
	" 神戸小学校	犬石1496	28-0059
	" 富崎小学校	相浜282-1	28-0004
	" 神余小学校	神余1363	28-0065
	" 豊房小学校	大戸266-2	22-0950
	" 館野小学校	山本1028	22-1061
	" 九重小学校	安東3	22-9803
	県立館山聾学校	那古1672-7	27-2490
	" 安房養護学校	中里284-1	28-1866
	東京都船形学園	船形1377	27-2921
	" 太田区立養護学校	洲宮768	28-1811
	市立船形幼稚園	船形405-2	27-4105
	" 那古幼稚園	那古272	27-4502
	" 北条幼稚園	北条420-1	22-0700
	" 館山幼稚園	沼47	22-0632
	" 西岬幼稚園	加賀名151	29-0044
	" 神戸幼稚園	犬石1496	28-2431

(続)

	名 称	所 在 地	電 話 番 号
学 校 関 係	市立豊房幼稚園	大戸265-6	23-5841
	〃 館野幼稚園	山本1028	23-1287
	〃 九重幼稚園	安東3	22-9210
	私立館山白百合幼稚園	船形802	27-3303
	館山准看護学校	長須賀238-1	24-0610
	安房看護専門学校	湊489	22-2184
保 育 園	市立館野保育園	山本1204	22-2722
	〃 九重保育園	安東751	22-9800
	〃 純真保育園	那古986	27-2596
	〃 船形保育園	船形406-7	27-2524
	〃 房南保育園	犬石173-1	28-0659
	〃 中央保育園	北条606-1	23-4634
	私立聖アンデレ保育園	〃 1677	23-5573
	〃 館山基督教会附属保育園	長須賀101	22-1096
	〃 子育保育園	洲崎1331	29-0833
	〃 館山ユネスコ保育園	沼847	22-1398
郵 便 局	館山郵便局	北条1635-3	22-0781
	館山北条郵便局	〃 1074	22-4221
	館山駅前郵便局	〃 2204	22-4222
	館山柏崎郵便局	沼1591	22-4224
	館山八幡郵便局	八幡516	22-4226
	館山船形郵便局	船形289	27-3429
	館山那古郵便局	那古1102	27-3428
	館山大戸郵便局	大戸196	22-4225
	九重駅前郵便局	二子133	22-4227
	館山国分郵便局	国分848	22-4228
	西岬郵便局	見物44-3	29-0001
	布良郵便局	布良306	28-0001
	神戸郵便局	犬石1496	28-0038
	J R 関 係	J R 東日本館山駅	北条1887
J R 〃 館山運転区		〃 2205	22-0607
J R バス関東(株)館山支店		〃 2200	22-6511

(続)

名 称		所 在 地	電 話 番 号
農 協	安房農業共同組合 本 店	安東72	24-9111
	〃 北条支店	北条2032-1	22-8249
	〃 西岬支店	見物129-5	29-0331
	〃 神戸支店	佐野2260-1	28-0559
	〃 富崎支店	相浜281	28-0045
	〃 豊房支店	大戸191-9	22-2195
	〃 神余支店	神余1355-1	28-1777
	〃 館野支店	安布里448-1	22-3182
	〃 九重支店	藺307-1	22-9031
	〃 那古支店	那古396-1	27-2852
	〃 館山農機センター	北条1412-4	22-3384
漁 協	館山船形漁業協同組合	船形1452	27-2111
	〃 館山支所	沼985	22-2191
	西岬漁業協同組合	浜田148	29-1133
	波左間漁業協同組合	波左間1012	29-0006
	館山市相浜漁業協同組合	相浜233	28-1331
	館山市布良漁業協同組合	布良1293	28-1221
金融関係	国民金融公庫館山支店	北条1063	22-2911
	千葉銀行館山支店	〃 1823	22-4111
	〃 館山支店館山南特別出張所	館山1026	22-2206
	〃 那古船形支店	船形285	27-3311
	京葉銀行館山支店	北条1820	22-7611
	千葉興業銀行館山支店	〃 1880-7	22-4164
	館山信用金庫本 店	〃 1634	22-8111
	〃 那古船形支店	川名699-1	27-2311
	〃 南支店	館山188	23-4611
	〃 東支店	北条708	22-3821
	千葉県労働金庫館山支店	〃 1114-2	22-1111
	君津信用組合館山支店	〃 1815	22-0708
そ の 他	かにた婦人の村	大賀597	22-2280
	休暇村館山	見物725	29-0211
	安房医師会	山本1155	22-0228
	館山養護老人ホーム	湊373	22-0231

(続)

	名 称	所 在 地	電 話 番 号
そ の 他	館山特別養護老人ホーム	〃 373	23-4831
	館山商工会議所	八幡821-7	22-8330
	千葉県信用漁業協同組合連合会館山支所	北条1371	23-7121
	安房農業共済組合	安東73-2	22-9011
	館山養鶏農業協同組合	八幡516	22-0817
	館山駅観光案内所(館山市観光協会)	北条1879-2	22-2000
	東京電力(株)館山営業センター	長須賀95-6	22-4139
	社会福祉法人鉄研舎ひかりの子学園	洲宮768	28-2135
	安房中央土地改良区	北条1193	22-1757
	社会福祉法人安房広域福社会中里の家	中里288-1	28-2022
	〃 中里ワークホーム	中里291	28-2422

機構等の改正により、連絡先等が異なる場合がありますので、最新の電話帳等で確認していただくと幸いです。

館 山 市 の 統 計

2004

平成 17 年 3 月 印刷発行

発 行 館 山 市 役 所

編 集 企画部情報化推進室統計係
印 刷