

たん暖たてやま

6/15



PHOTO / 海まちフェスタ 2004 和船漕ぎに参加の村松親子

●6月1日の人口/総人口51,360 (-10) 男24,738 (-2) 女26,622 (-8) 世帯数21,414 (10) ()内は前月比

鈴木大介 ギターソロリサイタル



ほろじゅん
柔らかで微妙な響き、芳醇な情感
注目の若手ギタリスト

と き / 7月3日(土) 午後2時開演
ところ / 南総文化ホール(小ホール)
曲 目 / アルハンブラ宮殿の思い出(フランシスコ・タレガ)、ヘイ・ジュード(ビートルズ)、月の光(ドビュッシー)、ブラジリアーナNo13(ハダメス・ニヤタリ)など
料 金 / 一般3,500円(安房郡市内、小中高生は無料、但し小学生は保護者同伴)
前売券 / 南総文化ホール、松田屋楽器店、カミヤマ、館山駅前観光案内所、宮沢書店
問合せ / 館山音楽鑑賞協会事務局
(生涯学習課内) ☎22-3698

「午後からの『さかなクンの楽しい魚の話』を聞きに来たのですが、せっかくなので、和船漕ぎの体験にもチャレンジしました。漕ぎ方を親切に教えていただき、自分で漕いで舟が動いたときは気持ちよかったです。来年は、今日体験できなかったメニューにも参加してみたい」と母親の村松尚恵さん。



▲これも海岸にあったんだよ

「普段、家ではカレーの時、辛さの異なる2種類を作りま

シリーズ
市民195
はじめて櫓をこぎ、気持ちよかったです。
貴重な体験をした一日でした。

すが、ここで食べたカレーは、一種類で大人も子どもも、おいしく食べることができました。来年もぜひ、参加したいですね」父親の村松修さん。

PROFILE
たてやま海まちフェスタ
館山湾を活用した海辺のまちづくりを推進するため、市民に海や船に親しんでもらう体験を中心としたイベント。平成14年から開催され、今年で3回目。今年は先月23日に県立安房博物館を中心に開催され、約3千人が13のイベントに参加した。(2・3ページでも会場の様子を紹介)

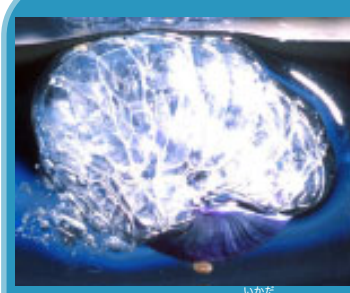

▲海面に浮かぶ筏

外洋の砂浜に打ち上げられた貝殻をひろっていると、沢山の巻貝の中に薄紫色のカタツムリに似た美しい殻が見つかる。アサガオガイヤルリガイの仲間である。この殻はプラスチックのような質感でいかにも軽そうな感じがする。彼らは他の巻貝とちがって岩や砂の上を這うことがなく海面に浮かんで一生を過ごすため、その殻も軽めにできているのだらう。海面に逆さ



▲アサガオガイの生態

アサガオガイ ～ 泡の筏で漂流生活 ～



▲打ち上げられた美しい貝殻

になり、足うらのくぼみを上手に使う取り込んだ空気を粘液で包み、小さな泡にまとめあげる。この泡を連ねて筏を作り、その下にぶら下がって漂流生活を送るのである。この仲間ほどの種類も多種多様で、餌のとり方がさまざま。目を持たず、自分で泳ぐこともできない彼らは、同じように海流の中を漂う生き物を手当たり次第に餌にする。特に管クラゲ類を好み、なんと猛毒の触手をもつかツオノエボシでさえ、ものともせずに食べてしまう。クラゲに会うと、その匂いでわかるらしく、まず赤紫の液を吹きかける。この液の麻痺作用で動けなくなった相手をもさぼるようになるという。砂浜で見つかるこの美しい貝殻からは、誰もこんな情景を想像できないのだらう。

東京海洋大学助教授 小池康之

見 つ め て み よ う 観 て み よ う

たてやま海まちフェスタ2004

先月23日、県立安房博物館周辺を中心に、親子で楽しめるアクセスディンギーなどの乗船体験、ふるさと大使のさかなクンの楽しい魚の話や深津純子さんによる「海辺のミニライブ」など13のイベントを開催しました。会場のあちこちで子どもたちの歓声が聞こえ、約3,000人が参加しました。

海辺のまちづくりを演出

市では、館山湾の魅力的な資源や特性を活かして、海の玄関口の形成や船の魅力を提供することで、観光客の増大や地域の活性化に貢献できるよう、海辺のまちづくりを推進してします。

問合せ/海辺のまちづくり推進課(窓22-3606)



深津純子さん海辺のミニ・ライブ

さかなクンの楽しい魚の話



カッター船乗船体験

アクセスディンギー

▲ヨット乗船体験

海のユニフォーム
似合うかな?



海辺の鑑定団 これは何かな?



手にとって見てみよう

商工会議所青年部 カレーの提供

至近距離からの「飛鳥」



先月27日、昨年3月5日の初寄港以来1年2カ月ぶりに、日本一の豪華客船「飛鳥」(28,856総トン、船長192.8m、乗客定員592人)が館山に来港しました。今回は「初夏の南房総・仙台クルーズ」と題したツアーの途中、横浜を出港してすぐの立ち寄り。沖合い1.2kmに停泊し、海岸にはその雄姿を見ようと、多くの市民が集まりました。テンドーボートを使って、400人の乗船客が上陸し、安房博物館前庭に用意された歓迎のイベントなどを楽しみました。



ユネスコ保育園園児の出迎え

「飛鳥」が再びやってきた



鏡ヶ浦に優美な姿 客船「飛鳥」



あいさつをする野崎利夫船長

飛鳥歓迎クルーズ

館山二中プラスバンド部

海上技術学校「望洋丸」の実習



新井区のお船による歓迎

ウミホテル鑑賞会

当日は、ユネスコ保育園児が「飛鳥」を描いた小旗を振って出迎え、館山二中プラスバンド部の演奏、新井区のお船による歓迎を受けました。乗船客は、手作り甲冑の試着やウミホテル鑑賞会、語り部、地元物産の展示や販売、珊瑚水のお茶のサービスなどを満喫しました。

県楽
葉奏
千吹
コンクール

クラリネットで理事長賞受賞

田村麻里さん(二中)に教育委員会表彰

平成15年度千葉県吹奏楽個人コンクール小学生クラリネット部門で理事長賞に輝いた田村麻里さん(当時館山小6年)に、県大会で優勝以上に相当するとして、先月19日教



三平教育長と田村麻里さん

育委員会表彰の伝達を行ないました。田村さんは、木管小学校クラリネット部門で、モニターの「チャルダッシュ」を演奏し、理事長賞のほか、審査員特別賞、賛助会賞も同時受賞。

房州うちわ生産ピーク!

昨年3月に経済産業省指定の伝統的工芸品に選ばれた、房州うちわ振興協議会(会長丸山忠弘、製造事業者7社)では、夏の生産のピークを迎え、作業に追われています。

小学校4年からクラリネットを始め、わずか3年で、クラリネットの県内小学生のトップに輝きました。
現在、二中のプラスバンド部に在籍している田村さんは、「もっと練習し、個人コンクールにも参加していきたい」と抱負を語ってくれました。



生産に追われる丸山会長

最近では、日用品からむしろ民芸的に扱われ、「この布を貼ってほしい」といった注文も増えています。また指定を受けてから体験教室の依頼が

増え、丸山さんの店だけでもシーズン中2、3件だった依頼が、今年は10件以上あるそうです。
「指定を受けたことで、房州うちわの見方が変わってきたように思います。安ければいいのではなく、お客さんもいいものを欲しがりますね。また房州うちわを使ってみたいといった声も聞かれ、職人としてはうれしいですね。これからももっと房州うちわの良さを広めたいですね」と笑顔で語ってくれました。
7社全体で、年間70万本の生産を予定しています。

梅雨入り前に水の季節到来
プールで水しぶきと歓声



市内小学校のトップをきって、今月2日、神戸小でプール開き。5、6年生の児童が初泳ぎを楽しみました。気温、水温の合計45度以上がプール開催の目安。かろうじてクリアしたこの日は気温、水温とも23度。子どもたちは口々に冷たいとはしゃぎながらも、プールで元気に泳いでいました。

生稲陽一校長は「事故のないように、全員が、学年ごとの目標達成を目指してほしい」と子どもたちの元気な姿を見守っていました。今月中には、市内全小学校のプールで水泳の授業が始まり、子どもたちの歓声が響きわたります。

真夏に5万本のひまわりを

規模を広げ館野ひまわりクラブが継続

市のボランティアグループが10年続けたひまわり畑を、地元老人会を中心とした市民が受け継ぎ「館野ひまわりクラブ」を結成。先月29日、約30人が集まり、館野小西側にひまわりの種約6万粒をまきました。

これまでの3万本から5万本に本数も増やし、地域のコミュニケーションを図る意味から、子どもたちの体験学習にも活用していく計画。代表の吉野茂さんは「集まってくれたのは、農家の人が多く、機械も使えます。8月半ばには大きく咲いた、美しいひまわりをお見せできると思います」と話しています。



昨年のひまわり畑

幼稚園ってどんなところ?

ちびっ子デー



船形幼稚園のおともだち

▼ちびっ子デー開催日程

幼稚園	電話	6月	7月	9月	10月	11月	12月	1月	2月
船形	27-4105		2	26	5	5	2		22
那古	27-4502		12	10	5	8	6		3
北条	22-0700	22	6	25	19	9	7		3
館山	22-0632		8	8	9	8	8	12	8
西岬	29-0044		12	18		1	6	28	22
神戸	28-2431	21	12	19	18	15	13	24	21
富崎	28-1230	29		19	4		16	27	24
豊房	23-5841			10	15		17	14	18
館野	23-1287	18		19	22	19	7	14	18
九重	22-9210	18	2	19		5		20	22

市立幼稚園では、幼稚園の雰囲気を感じてもらおうと入園前(3歳児)の子どもや保護者を対象に「ちびっ子デー」を開催しています。

子育てや幼稚園に関する質問や相談も応じます。

問合せ/各幼稚園

自宅で寝たきり予防
在宅機能訓練(リハビリ)



在宅で療養している人の寝たきり予防のため、理学療法士と保健師が家庭を訪問し、家族が実践できる機能訓練方法を実施します。
申し込んだ人には、事前に保健師が訪問し、様子をうかがい、主治医と相談したうえで、日程を決めます。
対象/市内在住の40歳以上

6月中に提出を
児童手当の現況届

児童手当を受けている人は、今月中に「現況届」を提出してください。

この届けは、児童手当を受けている人の前年の所得や養育の状況などを届けてもらうもので、引き続き手当を受けられるかどうかを決める大切な届出です。対象者には通知します。

1月2日以後に市内に入転した人は、前に住んでいた市町村から「平成15年中の所得証明書」を取り寄せて、提出します。

利用できます
「雁月庵」

城山公園の茶室「雁月庵」は、茶会はもちろんのこと、市

民が多目的に活用できる施設です。
華道や短歌、俳句などのサークル活動や文化活動、部活動などの学校教育活動にも活用できます。ただし、営利を目的とするものには利用できません。

使用料金/市民が団体で使用する場合 午前9時から正午は、2千520円、午後1時から午後4時30分は、2千940円。学校教育機関や社会教育団体などは使用料が免除される場合があります。

問合せ/生涯学習課(☎22-3698)

実施期間/7月1日から来年3月15日まで
問合せ・申込み/健康管理課(☎23-3113)

税の納付は口座振替で!

税の納付は、口座振替が便利です。

口座振替にすると、指定された預貯金口座から自動的に払い込まれ、納め忘れがありません。

また、納期のたびに金融機関へ行く必要がなく、一度手続きをすれば、翌年度以降も自動的に引き落とされま

す。

書に記載されている納税義務者ごとに申し込みをお願いします。(介護保険料以外は、税目ごとに口座を変えることはできません) 申込・手続き/預貯金口座のある金融機関の窓口で、納期の2ヵ月前までに手続きをしてください。

納期ごとの振替は、1回だけですので、預金残高にご注意ください。



▼16年度市税など納期一覧

納期限	市県民税	固定資産税 都市計画税	国民健康保険税 介護保険料	軽自動車税
4月30日(金)		1期		全期
5月31日(月)			1期	
6月30日(水)	1期			
8月2日(月)		2期	2期	
8月31日(火)	2期			
9月30日(木)			3期	
11月1日(月)	3期			
11月30日(火)			4期	
12月27日(月)		3期		
1月31日(月)	4期		5期	
2月28日(月)		4期		
3月31日(木)			6期	

口座振替できる税目と口座振替の際の納税義務者

税目	納税義務者
市県民税(普通徴収) (前納・期別)	本人
固定資産税・都市計画税 (前納・期別)	所有者 (登記上の名義人)
軽自動車税	所有者
国民健康保険税	世帯主
介護保険料	本人

※共有名義は、その名義ごとに手続きをしてください。

取扱金融機関(本支店)/千葉銀行、三井住友銀行、千葉興業銀行、京葉銀行、館山信用金庫、君津信用組合、中央労働金庫、安房農業協同組合、千葉県信漁連、郵便局
持ち物/預貯金通帳、通帳の届出印、市税の納税通知書
問合せ/納税推進室(☎22-3257)

定期監査

おおむね適正



監査事務局では、定期監査と財政援助団体監査を行い、その監査結果を4月30日付け市監査告示第2号で公表しました。概要は次のとおりです。

問合せ/監査事務局(☎22-3542)

監査の対象
定期監査/経済環境部(商工課・農水産課・環境保全課)、建設部(建設課・都市計画課・下水道課)、港湾観光部(観光課・海辺のまちづくり推進課)、会計課、農業委員会事務局、教育委員会(庶務施設課・学校教育課・スポーツ課・生涯学習課・博物館・図書館・中央

公民館・市立の各幼稚園)、市民福祉部(市立の各保育園) 財政援助団体/館山市体育協会
監査委員/宮 健一、脇田 安保
監査期間/平成15年12月19日~平成16年3月30日
監査場所/市監査事務局、各保育園、各幼稚園

監査方法/各所管の財務に関する事務処理について、予算および提出された資料に基づき、その真実性、妥当性等を調査するとともに、関係職員から説明を聴取しました。

館山城ライトアップを8時まで

温暖化防止でスイッチオフ

環境省では、地球温暖化対策として、シンプルなメッセージ「消灯スイッチ・オフ」を広めるため6月19日(土)から21日までの3日間、『CO2削減・百万人の環』として、全国的にキャンペーンを行います。

監査の結果/各部課等の予算執行はおおむね適正なものと認められました。財政援助団体監査では、処理事項等の文書化を求め、市補助金の適正かつ効率的な執行を要望しました。

特に20日(日)の午後8時から10時までの2時間を「ライトダウン・2004」プロジェクト「ライトアップ」と題して、全国のライトアップ施設や家庭の電気を一斉に消すことを呼びかけています。これを受けて、市では、この



館山城のライトアップ

いい本あるある!

移動図書館「わかしお号」



7月の巡回場所

問合せ/館山市図書館(☎22-0701)

7月	時間	駐 車 場	
1	10:20~11:00	純真保育園前	
	11:10~11:30	温水プール前	
	13:20~13:35	那古地区公民館	
	13:45~14:00	稲原集会所前	
	14:10~14:25	崖観音下	
1	14:40~15:40	船形小学校	
13	12:40~13:10	船形地区公民館	
1	12:40~13:10	那古小学校	
	14:40~15:40		
	2	9:20~9:35	豊津ホール
		9:45~10:15	大賀自衛隊官舎
		10:25~10:40	香浅間神社
10:50~11:05		西岬東地区公民館	
2	11:15~11:30	坂田漁港前	
	13:40~14:00	西岬西地区公民館	
	14:20~15:40	館山小学校	
14	12:40~13:10	西岬小学校	
2	12:40~13:10	西岬小学校	
	14:20~15:40		
	6	9:50~10:20	房南保育園
		10:35~11:05	大田区立養護学校
		11:15~11:35	安房神社鳥居前
13:20~13:50		相浜漁協前	
6	14:00~14:25	布良漁協前	
	14:40~15:40	神戸小学校	
	12:40~13:10	富崎小学校	
7	10:20~11:00	館野保育園	
	11:15~11:35	横枕松葉堂前	
	13:20~13:40	腰越延命院前	
7	13:50~14:15	九重駅前	
	14:40~15:40	館野小学校	
	12:40~13:10	九重小学校 (九重保育園)	
22	15:00~15:30	神余小学校	
	14:40~15:40		

※雨や風の強い日は、巡回を中止することがあります。

選挙

投票所に行けない人は...

郵便等投票制度

郵便等投票制度は、身体障害などで投票所へ行くことが困難な人を対象に、郵便等を利用して、自宅で投票できる制度です。

郵便等投票ができる人は、次のいずれかに該当し、自分の意思で投票できる人です。

- 身体障害者手帳の障害の程度が、①両下肢等の障害(下肢機能・体幹機能・移動機能の障害)の1級、2級の人、
- ②内臓機能の障害(心臓・じん臓・呼吸器・ぼうこう又は直腸・小腸機能障害)の1級、3級の人、③ヒト免疫不



全ウィルスによる免疫機能障害の1級から3級の人
戦傷病者手帳の障害の程度が、①両下肢若しくは体幹の障害が特別項症から第2項症までの人、②内臓機能の障害が特別項症から第3項症までの人
介護保険法で規定する要介護者で、①被保険者証に要介護5と記載されている人
また、これらの条件に該当し、なおかつ、視覚障害・上肢機能障害の1級の人、代理記載人による投票をすることができません。
郵便等投票制度を利用するためには、事前に「郵便等投票証明書」の交付を受けなくてはなりません。
問合せ/選挙管理委員会(☎22-3523)

宮城フルオープン
開設期間/6月27日(日)から8月31日(火)【大会のため7月10日(土)は午後2時から開設。他は休みなし】

時間/午前9時から午後5時
料金/2時間 高校生・一般120円、中学生70円、小学生50円【市外の方は5割増】
問合せ/スポーツ課(☎22-3696)

泳げるようになるよ!! 水泳教室

水と親しみながら、泳げない人を対象に水泳教室を開催します。

日時／7月3日(土)、4日(日)、10日(土)、11日(日)、17日(土)、18日(日)、19日(月)、(全7回)、時間はいずれも午後2時から午後4時
場所／館山市営温水プール
定員／40人(大人10人、子ども30人)応募多数の場合は抽選



参加料／大人500円、子ども200円(保険代)
対象／市民で泳げない人、子どもは4才以上
その他／事前に医師の健康診断を受けて下さい。
申込み／往復ハガキに「水泳教室参加希望」とし、住所、氏名(ふりがな)、年齢、性別、電話番号を記入して、申込先まで。

締切／6月30日(水)必着
申込先／〒294-0054 館山市湊288-89 温水プール内
館山市水泳協会
問合せ／スポーツ課(☎22-3696)

文化活動に助成金の支援

(財)土屋文化振興財団では、伝統芸能や音楽、演劇などの文化活動を行っている個人や団体を対象に助成金を支給し、活動の支援をしています。

在住する人で、研究・活動の場が県内であること。
団体は、責任者、団体構成員の半数以上が県内に在住し、活動の場が県内にあり、3年以上の活動をしていること。
個人、団体ともに事業の会

南総オペラ合唱団

オペラ「カルメン」の出演者

南総文化ホールでは、来年3月21日にオペラ「カルメン」全4幕を日本語上演で行います。

このステージに参加する各種団員と助演を募集します。

日時／7月18日(日)午後2時から
場所／南総文化ホール

練習予定日／9月5日(日)午後2時からを初回に以後、原則毎週日曜日の午後指導者／宮崎義昭氏、坂本貴輝氏
定員／ソプラノ50人、アルト50人、テノール25人、バス25人
参加費等／1万500円(千500円×7カ月)、その他楽譜代等は実費、チケット販売協力として、団員1人につき1枚3千500円を5枚
締切／7月15日(木)

パパ・ママ学級

会場／コミュニティセンター
時間／午後1時～午後4時希望者は当日、直接会場へ
対象／出産を迎えるママ、パパ、おじいさん、おばあさん
持ち物／母子手帳、筆記用具
問合せ／健康管理課(☎23-3113)

パパ・ママ学級・7月コースの日程

期 日	内容・テーマ	持 ち 物
7月 9日(金)	歯科保健の講義(妊娠中～乳幼児期)、歯科検診(申込者のみ)ブラッシング指導、自己紹介・グループワーク	歯 ブラシ、手鏡、タオル、牛乳空きパック
7月16日(金)	妊娠中の日常生活の注意点、体の変化にあわせた妊娠中の食生活のポイントと調理実習、我が家の食卓ワンポイントチェック	エプロン、三角巾、みそ汁(さかづき1杯程度)
7月23日(金)	妊娠・分娩について、出産時に必要な補助動作の実習	バスタオルまたはズボン
7月30日(金)	出産後の生活での注意、家族計画、お人形を使っのオムツ替え・洋服替えなど	
8月 6日(金)	親子のふれあいの大切さ、乳児とのふれあい(実際に赤ちゃんとおふれあう)、出産を体験した母親との交流	



今回の対象は9/16～12/20 出産予定のママです。

北方領土返還要求運動の標語

計、経理が明確であること。普及活動の支援の中には、スポーツ大会や美術展、音楽会などの後援も含まれます。
助成分野／基礎医学、伝統芸能、伝統技法、彫刻、スポーツ
助成金／1件当たり100万円の範囲内
応募方法／8月2日(月)までに所定の申込書に記入して、応募先まで。
問合せ・応募先／〒271-0092 松戸市松戸1281ユニティビル(財)土屋文化振興

財団(☎047-364-3689)
氏名、性別、年齢、電話番号、職業、作品1点を記入して、応募先まで。Eメール(hok_tok@hoppou.go.jp)でも応募できます。
締切／9月30日(木)当日の消印有効
発表／10月下旬に入賞者に直接通知します。
問合せ・応募先／〒102-0094 東京都千代田区紀尾井町7-1 上智紀尾井坂ビル 独立行政法人北方領土問題対策協会(☎03-3263-7691)

助 演



練習予定日／9月5日(日)午後2時からを初回に以後、原則毎週日曜日の午後指導者／宮崎義昭氏、坂本貴輝氏、吉田聡子氏
定員／50人

参加費等／5千円、楽譜代等は実費
締切／7月15日(木)
合唱には参加せず、通行人などの脇役として、演技のみを行うエキストラ
練習日／12月から合唱の練習日に合わせて実施。
募集内容／タバコ工場の女工、通行人、闘牛場の観客、闘牛士、闘牛士を取り巻く女性、町長、助役などで全体で25人程度。役柄は希望に添えないこともあります。

わが家の園芸自慢展

安房花愛好者の集いでは、家に咲いた花や、珍しい花、きれいにできたガーデニングなどを写真や実物で市文化祭に展示します。

募集内容／この5月から9月までの間に各戸で栽培した園芸品の写真または実物で、①作品は個人またはグループで栽培したもの、②1種類の花で1人1点、種類が異なれば1人何点でも出展可、③展示物は期間中当番をおき管理



問合せ／社会福祉課(☎22-3496)
できる人、⑦敷地内や付近に遊び場がある人。

参加費／5千円
申込み／南総文化ホールにある所定の申込書に必要事項を記入して、応募先まで郵送かファックスで提出。
問合せ・応募先／〒294-0045 南総文化ホール(☎22-1811、FAX 22-1834)

月1日午後1時30分からコミュニティセンターに搬入。写真、実物ともに11月3日(水)午後4時から搬出。申込み／中央公民館、館山地区公民館にある所定の申込み用紙に必要事項を記入して、9月30日木までに応募先まで郵送。
問合せ・応募先／〒294-0033 館山市宮城978-6
安房花愛好者の集い長谷川(☎23-2103)

働くお母さんをサポート! 保育ママさん

家庭で子どもを保育してくれる保育ママを募集しています。
今や女性の働く場もさまざま。子どもを保育園にいれたいが、時間が合わないなど小さい子どもを持つ、働くお母さんが増えています。
保育ママとして、登録し、保護者の要望に合わせて、市であっせんします。
条件／①25歳から65歳以下の人、②市内在住の人、③児童保育について、知識と経験

がある人、④家庭生活が健全で、本人と家族が健康である人、⑤家庭に3歳未満の子どもがなく、受託児童の保育に専念できる人、⑥保健衛生と危害防止に考慮した、保育用具以外を置かない6畳(9.9平方メートル)以上の部屋を保育室に当てることのできる人、⑦敷地内や付近に遊び場がある人。
問合せ／社会福祉課(☎22-3496)

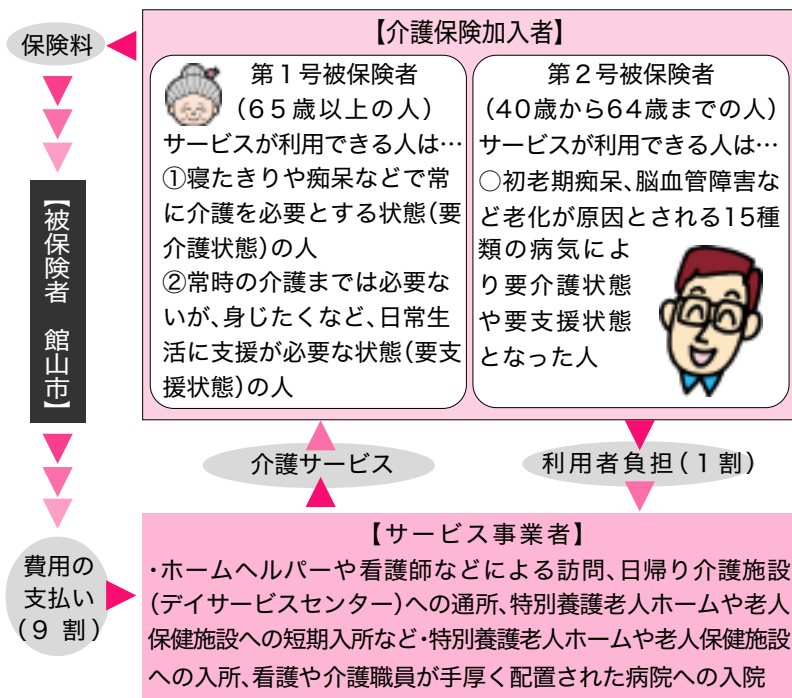

介護保険は、40歳以上のすべての人が加入します。加入する人が保険料を出し合い、介護が必要なときに認定を受けて、介護サービスを利用する制度です。

65歳以上の人を「第1号被保険者」といい、病気やケガといった原因を問わず、介護や支援が必要と認められた場合に介護サービスが利用できます。

40歳から64歳までの方を「第2号被保険者」といい、老化が原因とされる特定の病気で介護や支援が必要となった場合に介護サービスが利用できます。

問合せ／高齢者福祉課高齢対策係(☎22-3487)

ワン!

ポイント介護保険 37

介護保険のあらまし

夜間救急・休日救急

安房医師会病院
☎25-5111

安房医師会病院では、年間365日24時間体制で、救急患者を受け入れています。病院内には、初期診療施設として、安房郡市夜間急病診療部(午後7時～午後10時・年中無休)が設置されています。

安房医師会病院以外の夜間救急は、次のとおりで、夜間待機施設として、午後5時から翌朝8時まで診療します。

【休日】は休日当番医です。【休日・夜間】は、休日当番医で夜間救急も行います。

7月

- 1日(木)伊藤胃腸科クリニック(鴨川市) ☎0470-92-2231
- 2日(金)鴨川市立国保病院(鴨川市) ☎0470-97-1221
- 3日(土)鋸南病院(鋸南町) ☎55-2125
- 4日(日)東条病院(鴨川市) ☎0470-92-1207【休日・夜間】
中原病院(和田町) ☎47-2021【休日】
- 5日(月)富山国保病院(富山町) ☎58-0301
- 6日(火)鋸南病院(鋸南町) ☎55-2125
- 7日(水)赤門整形外科内科(市内) ☎22-0008
- 8日(木)伊藤胃腸科クリニック(鴨川市) ☎0470-92-2231
- 9日(金)鴨川市立国保病院(鴨川市) ☎0470-97-1221
- 10日(土)小田病院(鴨川市) ☎0470-92-1128
- 11日(日)赤門整形外科内科(市内) ☎22-0008【休日・夜間】
真木クリニック(鴨川市) ☎0470-96-0070【休日】
- 12日(月)富山国保病院(富山町) ☎58-0301
- 13日(火)東条病院(鴨川市) ☎0470-92-1207
- 14日(水)小田病院(鴨川市) ☎0470-92-1128
- 15日(木)伊藤胃腸科クリニック(鴨川市) ☎0470-92-2231

- 16日(金)鴨川市立国保病院(鴨川市) ☎0470-97-1221
- 17日(土)赤門整形外科内科(市内) ☎22-0008
- 18日(日)鋸南病院(鋸南町) ☎55-2125【休日・夜間】
- 19日(月)富山国保病院(富山町) ☎58-0301【休日・夜間】
- 20日(火)東条病院(鴨川市) ☎0470-92-1207
- 21日(水)小田病院(鴨川市) ☎0470-92-1128
- 22日(木)伊藤胃腸科クリニック(鴨川市) ☎0470-92-2231
- 23日(金)鴨川市立国保病院(鴨川市) ☎0470-97-1221
- 24日(土)鋸南病院(鋸南町) ☎55-2125
- 25日(日)館山病院(市内) ☎22-1122【休日・夜間】
- 26日(月)富山国保病院(富山町) ☎58-0301
- 27日(火)東条病院(鴨川市) ☎0470-92-1207
- 28日(水)小田病院(鴨川市) ☎0470-92-1128
- 29日(木)伊藤胃腸科クリニック(鴨川市) ☎0470-92-2231
- 30日(金)鴨川市立国保病院(鴨川市) ☎0470-97-1221
- 31日(土)鋸南病院(鋸南町) ☎55-2125

症状によっては対応できない場合もあります。判断できない場合は、当日の夜間待機施設か安房郡市消防本部(☎22-2233)へ問い合わせてください。

※都合により、当番医が変更になる場合があります。

安房医師会病院の小児科の診療は、毎週日曜日の9:30～16:00に、救急のみ診療します。祭日は、不定期ですのでお問合せください。他の時間帯は、内科医による初期診療です。

一日パパ&ママ体験

夏休みに中学生を対象に、一足早くパパ&ママの体験ができる、思春期ふれあい体験学習を開催します。

赤ちゃんに直接触れることで、命の尊さを知り、健全な思春期づくりを応援します。

今までに参加した人からは「赤ちゃんがとてもかわいかった」「命の重さがあった」「児童虐待なんて信じられない」との声が寄せられています。

日時／8月6日(金)午前9時30分から午後4時

場所／コミュニティセンター

対象／市内中学生(男女を問いません)

内容／(講義)思春期の心と体の変化、(ビデオ)赤ちゃんの素晴らしい命を知りましょう、(体験学習)妊婦擬似体験、赤ちゃん人形で抱っこ等の練習、(体験学習)本物の赤ちゃんと触れ合い、(交流会)赤ちゃんの母親と妊婦との交流(講義)命の大切さ

定員／40人(応募多数の場合は、8月19日に再度実施)

申込方法／6月中旬に各中学校から配布する申込書を養護教諭に提出するか、電話で直接健康管理課へ。

締切／7月16日(金)

問合せ／健康管理課(☎23-3113)

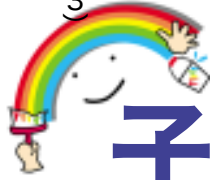

子ども市民大学

7月のプログラム
問合せ／生涯学習課(☎22-3698)

日 時	プログラム(会場等)	定員・対象	問合せ先	コース
毎日曜日 祝日	10:00～ 甲冑を着よう (観覧料として小中学生80円、一般150円)	小学生以上の入館者	館山市立博物館 ☎23-5212	しろやまコース 信
3日 (土)	14:00～ おはなし会	小学生 60人	館山市図書館 ☎22-0701	ぶんがくコース 孝
10日 (土)	10:15～ プラネタリウム一般公開 「織り姫星と彦星の物語(天の川)」	一般 200人	大房岬少年自然の家 ☎33-4561	たいぶさコース 仁
	13:30～ 将棋教室	小学生以上	館山市中央公民館 ☎23-3111	わんぱくコース 悧
	14:00～ おはなし会	小学生 60人	館山市図書館 ☎22-0701	ぶんがくコース 孝
17日 (土)	13:30～ パネルシアター入門教室	小学校 3年生以上	館山市中央公民館 ☎23-3111	わんぱくコース 悧
	14:00～ おはなし会	小学生 60人	館山市図書館 ☎22-0701	ぶんがくコース 孝
24日 (土)	9:00～16:00 バードカービング作り	小学校3年生 以上30人	館山野鳥の森 ☎28-0166	鳥となかよしコース 義
	13:30～ 将棋教室	小学生以上	館山市中央公民館 ☎23-3111	わんぱくコース 悧
	14:00～ 安房学講座 「さかなの子どものはなし」	一般	安房博物館 ☎22-8608	かがみがうらコース 智
	14:00～ おはなし会	小学生 60人	館山市図書館 ☎22-0701	ぶんがくコース 孝
7/13 ～9/5	9:00～16:30 企画展「房総漁村の原風景 ～古代房総の漁撈民とその生活～」	一般	安房博物館 ☎22-8608	かがみがうらコース 智
2日 (金)	10:30～ おはなし会(幼児向け)	60人 幼児	館山市図書館 ☎22-0701	

7月に申込みがはじまるもの

8/14 (土)	19:00～20:00 プラネタナイトシアター (7/6から申込み開始)	200人 一般	大房岬少年自然の家 ☎33-4561	たいぶさコース 仁
-------------	--	------------	-----------------------	--------------

こんなことあんなこと 相談案内 お気軽にどうぞ!

相談はすべて無料です。(結婚・介護相談以外は、土曜日曜祝日は休みます)
秘密は厳守されますからお気軽にご相談ください。

<h3>心配ごと</h3> <p>(一般相談員による相談) 日時/毎週火曜日(祝日の場合は翌日) 午前10時～午後3時</p> <p>(専門相談員による相談) 日時/毎月第1、第3火曜日 午後1時～午後3時</p> <p>対象/一般相談員の相談を受けた人、1日4人まで 場所/市役所4号館 問合せ/社会福祉協議会 ☎23-5068</p>	<h3>乳幼児</h3> <p>◎乳児健診 日時/7月13日(火) 対象/4か月児 受付/午後1時30分～2時30分</p> <p>◎乳児相談(1歳未満の乳児) 日時/7月5日(月) 受付/午前9時30分～10時30分</p> <p>◎1歳6か月健康診査(1歳6か月児) 日時/7月1日(木) 対象/平成14年12月生まれ児 受付/午後1時20分～1時40分</p> <p>◎3歳児健康診査(3歳6か月児) 日時/7月22日(木) 対象/平成13年1月生まれ児 受付/午後1時20分～1時40分 ※場所は保健センター(☎23-3113)</p>	<h3>介護</h3> <p>在宅での介護に関する心配ごと、悩みごと 日時/24時間、毎日 場所/館山市在宅介護支援センター</p> <p>なのはな ☎29-2800 ほほえみ ☎27-6411 たてやま ☎25-7191 安房医師会 ☎25-5030</p>																								
<h3>人権相談</h3> <p>日時/毎週水曜日 午前10時～午後4時 ※祝日の場合は前日または後日 場所・問合せ/千葉地方法務局館山支局 人権相談室 ☎22-0620</p>	<h3>児童</h3> <p>家庭関係・養育問題など 日時/毎日 午前8時30分～午後5時 場所/家庭児童相談室 ☎22-3111内線576</p>	<h3>不用品情報コーナー</h3> <p>◎希望します【希望条件】 【相談】子供用ベッド、婦人用和服</p> <p>◎譲ります【希望条件】 【無料】東洋コントロール精米機F式(5馬力、200A、2俵用)、安房高制服スカート2枚(ウエスト60～63cm) 【30,000円】ポータランチャー(未使用)</p>																								
<h3>行政相談</h3> <p>国など、行政への苦情や意見、要望 日時/7月16日(金)午前10時～午後3時 場所/九重地区公民館 問合せ/市民相談室 ☎22-3199</p>	<h3>家庭教育</h3> <p>生活習慣、登校拒否、非行の相談など 日時/月～金曜日 午前9時～午後4時 場所/中央公民館 問合せ/☎23-3111</p>	 <p>問合せ/商工課消費生活係☎22-3956</p>																								
<h3>市民生活</h3> <p>市民生活あれこれ、お気軽にどうぞ 日時/毎日 午前9時～午後5時 場所・問合せ/市民相談室</p>	<h3>精神保健</h3> <p>不眠、イライラ、対人関係、老人ボケ等の心配 日時/7月6日(火)・13日(火)・20日(火)・27日(火)午後1時30分～午後3時 場所/安房健康福祉センター 申込/☎22-4511(予約必要)</p>	<h3>●7月の古紙・紙パック収集日</h3> <table border="1"> <thead> <tr> <th>地区名</th> <th>古紙</th> <th>紙パック</th> </tr> </thead> <tbody> <tr> <td>館山</td> <td>4日(日) 20日(火)</td> <td>15日(木)</td> </tr> <tr> <td>北条</td> <td>11日(日) 27日(火)</td> <td>1日(木)</td> </tr> <tr> <td>那古・船形</td> <td>9日(金) 25日(日)</td> <td>8日(木)</td> </tr> <tr> <td>西岬・富崎</td> <td>8日(木)</td> <td></td> </tr> <tr> <td>神戸</td> <td>5日(月)</td> <td>22日(木)</td> </tr> <tr> <td>豊房</td> <td>22日(木)</td> <td></td> </tr> <tr> <td>館野・九重</td> <td>21日(水)</td> <td>8日(木)</td> </tr> </tbody> </table> <p>○新聞、雑誌、ダンボールに分けてごみ搬出場所へ ○収集日の午前8時30分までに ○雨でも収集します。濡れないようにビニールなどで覆ってください。 ○紙パックは切り開き、洗ってたばねてください。 問合せ/環境保全課 ☎22-3354</p>	地区名	古紙	紙パック	館山	4日(日) 20日(火)	15日(木)	北条	11日(日) 27日(火)	1日(木)	那古・船形	9日(金) 25日(日)	8日(木)	西岬・富崎	8日(木)		神戸	5日(月)	22日(木)	豊房	22日(木)		館野・九重	21日(水)	8日(木)
地区名	古紙	紙パック																								
館山	4日(日) 20日(火)	15日(木)																								
北条	11日(日) 27日(火)	1日(木)																								
那古・船形	9日(金) 25日(日)	8日(木)																								
西岬・富崎	8日(木)																									
神戸	5日(月)	22日(木)																								
豊房	22日(木)																									
館野・九重	21日(水)	8日(木)																								
<h3>消費生活</h3> <p>商品のサービスや苦情、問合せ 日時/7月1日(木)・15日(木) 午前9時～午後4時 場所・問合せ/市民相談室</p>	<h3>身障・知的障害</h3> <p>日時/身障障害:毎月第2金曜日 知的障害:毎月第4火曜日 午後1時～午後3時 場所/身障障害:伊賀整形外科クリニック 知的障害:田村病院 申込・問合せ/社会福祉課に必ず事前に申込みをしてください。☎22-3492</p>																									
<h3>交通事故</h3> <p>電話でもできます 日時/毎日 午前9時～午後4時30分 場所/南房総県民センター安房事務所内 問合せ/☎22-7132</p>	<h3>結婚</h3> <p>日時/毎月第1、第3日曜日(1月4日はお休み) 午前10時～午後4時 場所/市役所4号館 問合せ/社会福祉協議会 ☎23-5068</p>																									
																										

7月のイベントインフォメーション

館山駅市民ギャラリー

日程	催物名
7/1～14	洋裁展
7/16～31	篆刻作品展

市民のサークル活動などの発表の場として利用できます。
主催者の都合により変更になることがあります。
問合せ/都市計画課 ☎22-3612

コミュニティセンター

日程	開催時間	催物名	主催者
7月10日(土)	11:00～17:00	書道・短歌展覧会	倫理研究所房総準支所
7月11日(日)	9:00～16:00		

6月1日現在の申込み分を掲載。
主催者の都合により変更になることがあります。
問合せ/中央公民館 ☎23-3111

南総文化ホール

7月の休館日/5日、12日、20日、26日

6月1日現在の申込み分の中より掲載。
主催者の都合により変更になることがあります。
問合せ/千葉県南総文化ホール ☎22-1811
千葉県文化振興財団ホームページ <http://www.cbs.or.jp>

期日	催物名	使用時間帯	入場方法	主催者
大ホール	1日(木) 県老連特選演芸会	14:00～16:40	有料	(財)千葉県老人クラブ連合会 ☎043-242-4904
	17日(土) 趣味の演奏会 ～歌と器楽の夕べ～	18:30～20:30	無料	房総器楽くらぶ ☎070-6658-5957
	18日(日) 南総ホールオペラ「カルメン 結団式	14:00～17:00	関係者	南総文化ホール ☎22-1811
	30日(金) ペレン、クチュルク、ステパノワと レニングラード国立バレエ ～華麗なるクラシックバレエ・ハイライト～	18:30～21:00	有料 全席指定	南総文化ホール ☎22-1811
	31日(土) 安房母と女性教職員の会	12:00～16:30	関係者	安房母と女性教職員の会 実行委員会 ☎22-0670
小ホール	2日(金) 平成16年度安房郡町村議会議員研修会	13:30～16:00	関係者	富山町議会事務局 ☎57-4580
	3日(土) 館音第85 「鈴木大介ギターソロリサイタル」	14:00～16:00	有料 一部無料	館山音楽鑑賞協会 ☎22-3698
	4日(日) 第10回安房地域母親大会記念 太田真季平和コンサート	14:00～16:30	有料	第10回安房地域母親大会実行 委員会(夜間のみ) ☎22-5516
	10日(土) クローバーピアノコンサート	14:00～16:00	有料	クローバーピアノコンサート実行委 員会 飯棲舞子 ☎0470-96-0752
	11日(日) 日本舞踊瑳川流第39回ゆかた会	12:30～16:00	無料	日本舞踊瑳川会・笹の会 ☎24-2480
	14日(水) 公開医学講座	18:00～20:00	無料	(社)安房医師会 ☎22-0228
	18日(日) 頼り路歌謡くらぶ 第1回発表会	9:30～18:30	無料	頼り路歌謡くらぶ ☎22-6055
	19日(月) ピアノ合同発表会	13:00～16:00	無料	小瀧友紀 ☎55-0865
	21日(水) となりと仲間たち(カラオケ)	9:00～16:30	無料	となり ☎22-9787
	24日(土) リトルピアニストコンサート館山予選会	13:30～16:30	無料	(株)松田屋 ☎22-5661
	25日(日) 宴歌多の会 チャリティー発表会	9:15～17:00	無料	宴歌多の会 ☎44-1918
31日(土) 安房母と女性教職員の会分科会	12:00～16:30	関係者	安房母と女性教職員の会 実行委員会 ☎22-0670	